

ОПИСАНИЕ МЕСТОПОЛОЖЕНИЯ ГРАНИЦ

Ж - МЗ. Зона застройки малоэтажными жилыми домами

(наименование объекта, местоположение границ которого описано (далее - объект))

Сведения об объекте

№ п/п	Характеристики объекта	Описание характеристик
1	2	3
1	Местоположение объекта	Республика Адыгея, г. Майкоп
2	Площадь объекта \pm величина погрешности определения площади ($P \pm \Delta P$)	14938684 \pm 6764 кв.м
3	Иные характеристики объекта	<p>[2.1] - Для индивидуального жилищного строительства (Основной, предельные значения: 300-2000); Виды разрешенного использования земельных участков - аналогичны видам разрешенного использования земельных участков с основными и условно разрешенными видами использования;</p> <p>Возведение вспомогательных объектов осуществляется только при наличии действующего разрешения на строительство основных и условно разрешенных объектов капитального строительства.</p> <p>Для всех видов объектов с основными и условно разрешенными видами использования вспомогательные виды разрешенного использования применяются в отношении объектов, технологически связанных с объектами, имеющими основной и условно разрешенный вид использования или обеспечивающих их безопасность в соответствии с нормативно-техническими документами, в том числе:</p> <ul style="list-style-type: none"> - объекты коммунального хозяйства (электро-, тепло-, газо-, водоснабжение, водоотведение, телефонизация и т.д.), необходимые для инженерного обеспечения объектов основных, условно разрешенных, а также иных вспомогательных видов использования; - проезды общего пользования; - автостоянки и гаражи (в том числе открытого типа, наземные, подземные и многоэтажные) для обслуживания жителей и посетителей основных, условно разрешенных, а также иных вспомогательных видов использования; - благоустроенные, в том числе озелененные территории, детские площадки, площадки для отдыха, спортивных занятий; - постройки хозяйственного назначения (летние кухни, хозяйственные постройки, кладовые, подвалы, бани, бассейны, теплицы, оранжереи, навесы) индивидуального использования; - площадки хозяйственные, в том числе площадки для мусоросборников и выгула собак; - общественные туалеты, надворные туалеты, гидронепроницаемые выгребы, септики; - объекты, обеспечивающие общественную безопасность и безопасность объектов основных и условно разрешенных видов использования, включая противопожарную. <p>(Вспомогательный); [2.3] - Блокированная жилая застройка (Основной, предельные значения: 200-800); Виды разрешенного использования земельных участков - аналогичны видам разрешенного использования земельных</p>

ОПИСАНИЕ МЕСТОПОЛОЖЕНИЯ ГРАНИЦ**Ж - МЗ. Зона застройки малоэтажными жилыми домами**

(наименование объекта, местоположение границ которого описано (далее - объект))

Сведения об объекте

1	2	3
		<p>участков с основными и условно разрешенными видами использования;</p> <p>Возведение вспомогательных объектов осуществляется только при наличии действующего разрешения на строительство основных и условно разрешенных объектов капитального строительства.</p> <p>Для всех видов объектов с основными и условно разрешенными видами использования вспомогательные виды разрешенного использования применяются в отношении объектов, технологически связанных с объектами, имеющими основной и условно разрешенный вид использования или обеспечивающих их безопасность в соответствии с нормативно-техническими документами, в том числе:</p> <ul style="list-style-type: none"> - объекты коммунального хозяйства (электро-, тепло-, газо-, водоснабжение, водоотведение, телефонизация и т.д.), необходимые для инженерного обеспечения объектов основных, условно разрешенных, а также иных вспомогательных видов использования; - проезды общего пользования; - автостоянки и гаражи (в том числе открытого типа, наземные, подземные и многоэтажные) для обслуживания жителей и посетителей основных, условно разрешенных, а также иных вспомогательных видов использования; - благоустроенные, в том числе озелененные территории, детские площадки, площадки для отдыха, спортивных занятий; - постройки хозяйственного назначения (летние кухни, хозяйственные постройки, кладовые, подвалы, бани, бассейны, теплицы, оранжереи, навесы) индивидуального использования; - площадки хозяйственные, в том числе площадки для мусоросборников и выгула собак; - общественные туалеты, надворные туалеты, гидронепроницаемые выгребы, септики; - объекты, обеспечивающие общественную безопасность и безопасность объектов основных и условно разрешенных видов использования, включая противопожарную. <p>(Вспомогательный); [2.1.1] - Малоэтажная многоквартирная жилая застройка (Основной, предельные значения: 400-10000);</p> <p>Виды разрешенного использования земельных участков - аналогичны видам разрешенного использования земельных участков с основными и условно разрешенными видами использования;</p> <p>Возведение вспомогательных объектов осуществляется только при наличии действующего разрешения на строительство основных и условно разрешенных объектов капитального строительства.</p> <p>Для всех видов объектов с основными и условно разрешенными видами использования вспомогательные виды разрешенного использования применяются в отношении объектов, технологически связанных с объектами, имеющими</p>

ОПИСАНИЕ МЕСТОПОЛОЖЕНИЯ ГРАНИЦ**Ж - МЗ. Зона застройки малоэтажными жилыми домами**

(наименование объекта, местоположение границ которого описано (далее - объект))

Сведения об объекте

1	2	3
		<p>основной и условно разрешенный вид использования или обеспечивающих их безопасность в соответствии с нормативно-техническими документами, в том числе:</p> <ul style="list-style-type: none"> - объекты коммунального хозяйства (электро-, тепло-, газо-, водоснабжение, водоотведение, телефонизация и т.д.), необходимые для инженерного обеспечения объектов основных, условно разрешенных, а также иных вспомогательных видов использования; - проезды общего пользования; - автостоянки и гаражи (в том числе открытого типа, наземные, подземные и многоэтажные) для обслуживания жителей и посетителей основных, условно разрешенных, а также иных вспомогательных видов использования; - благоустроенные, в том числе озелененные территории, детские площадки, площадки для отдыха, спортивных занятий; - постройки хозяйственного назначения (летние кухни, хозяйственные постройки, кладовые, подвалы, бани, бассейны, теплицы, оранжереи, навесы) индивидуального использования; - площадки хозяйственные, в том числе площадки для мусоросборников и выгула собак; - общественные туалеты, надворные туалеты, гидронепроницаемые выгребы, септики; - объекты, обеспечивающие общественную безопасность и безопасность объектов основных и условно разрешенных видов использования, включая противопожарную. <p>(Вспомогательный); [3.5.1] - Дошкольное, начальное и среднее общее образование (Основной, предельные значения: ≥ 400);</p> <p>Виды разрешенного использования земельных участков - аналогичны видам разрешенного использования земельных участков с основными и условно разрешенными видами использования;</p> <p>Возведение вспомогательных объектов осуществляется только при наличии действующего разрешения на строительство основных и условно разрешенных объектов капитального строительства.</p> <p>Для всех видов объектов с основными и условно разрешенными видами использования вспомогательные виды разрешенного использования применяются в отношении объектов, технологически связанных с объектами, имеющими основной и условно разрешенный вид использования или обеспечивающих их безопасность в соответствии с нормативно-техническими документами, в том числе:</p> <ul style="list-style-type: none"> - объекты коммунального хозяйства (электро-, тепло-, газо-, водоснабжение, водоотведение, телефонизация и т.д.), необходимые для инженерного обеспечения объектов основных, условно разрешенных, а также иных вспомогательных видов использования; - проезды общего пользования; - автостоянки и гаражи (в том числе открытого типа,

ОПИСАНИЕ МЕСТОПОЛОЖЕНИЯ ГРАНИЦ**Ж - МЗ. Зона застройки малоэтажными жилыми домами**

(наименование объекта, местоположение границ которого описано (далее - объект))

Сведения об объекте

1	2	3
		<p>наземные, подземные и многоэтажные) для обслуживания жителей и посетителей основных, условно разрешенных, а также иных вспомогательных видов использования;</p> <ul style="list-style-type: none"> - благоустроенные, в том числе озелененные территории, детские площадки, площадки для отдыха, спортивных занятий; - постройки хозяйственного назначения (летние кухни, хозяйственные постройки, кладовые, подвалы, бани, бассейны, теплицы, оранжереи, навесы) индивидуального использования; - площадки хозяйственные, в том числе площадки для мусоросборников и выгула собак; - общественные туалеты, надворные туалеты, гидронепроницаемые выгребы, септики; - объекты, обеспечивающие общественную безопасность и безопасность объектов основных и условно разрешенных видов использования, включая противопожарную. (Вспомогательный); [3.2] - Социальное обслуживание (Основной, предельные значения: 100-5000); Виды разрешенного использования земельных участков - аналогичны видам разрешенного использования земельных участков с основными и условно разрешенными видами использования; <p>Возведение вспомогательных объектов осуществляется только при наличии действующего разрешения на строительство основных и условно разрешенных объектов капитального строительства.</p> <p>Для всех видов объектов с основными и условно разрешенными видами использования вспомогательные виды разрешенного использования применяются в отношении объектов, технологически связанных с объектами, имеющими основной и условно разрешенный вид использования или обеспечивающих их безопасность в соответствии с нормативно-техническими документами, в том числе:</p> <ul style="list-style-type: none"> - объекты коммунального хозяйства (электро-, тепло-, газо-, водоснабжение, водоотведение, телефонизация и т.д.), необходимые для инженерного обеспечения объектов основных, условно разрешенных, а также иных вспомогательных видов использования; - проезды общего пользования; - автостоянки и гаражи (в том числе открытого типа, наземные, подземные и многоэтажные) для обслуживания жителей и посетителей основных, условно разрешенных, а также иных вспомогательных видов использования; - благоустроенные, в том числе озелененные территории, детские площадки, площадки для отдыха, спортивных занятий; - постройки хозяйственного назначения (летние кухни, хозяйственные постройки, кладовые, подвалы, бани, бассейны, теплицы, оранжереи, навесы) индивидуального использования;

ОПИСАНИЕ МЕСТОПОЛОЖЕНИЯ ГРАНИЦ**Ж - МЗ. Зона застройки малоэтажными жилыми домами**

(наименование объекта, местоположение границ которого описано (далее -объект))

Сведения об объекте

1	2	3
		<p>- площадки хозяйственные, в том числе площадки для мусоросборников и выгула собак;</p> <p>- общественные туалеты, надворные туалеты, гидронепроницаемые выгребы, септики;</p> <p>- объекты, обеспечивающие общественную безопасность и безопасность объектов основных и условно разрешенных видов использования, включая противопожарную. (Вспомогательный); [3.4.1] - Амбулаторно-поликлиническое обслуживание (Основной, предельные значения: 300-5000); Виды разрешенного использования земельных участков - аналогичны видам разрешенного использования земельных участков с основными и условно разрешенными видами использования;</p> <p>Возведение вспомогательных объектов осуществляется только при наличии действующего разрешения на строительство основных и условно разрешенных объектов капитального строительства.</p> <p>Для всех видов объектов с основными и условно разрешенными видами использования вспомогательные виды разрешенного использования применяются в отношении объектов, технологически связанных с объектами, имеющими основной и условно разрешенный вид использования или обеспечивающих их безопасность в соответствии с нормативно-техническими документами, в том числе:</p> <p>- объекты коммунального хозяйства (электро-, тепло-, газо-, водоснабжение, водоотведение, телефонизация и т.д.), необходимые для инженерного обеспечения объектов основных, условно разрешенных, а также иных вспомогательных видов использования;</p> <p>- проезды общего пользования;</p> <p>- автостоянки и гаражи (в том числе открытого типа, наземные, подземные и многоэтажные) для обслуживания жителей и посетителей основных, условно разрешенных, а также иных вспомогательных видов использования;</p> <p>- благоустроенные, в том числе озелененные территории, детские площадки, площадки для отдыха, спортивных занятий;</p> <p>- постройки хозяйственного назначения (летние кухни, хозяйственные постройки, кладовые, подвалы, бани, бассейны, теплицы, оранжереи, навесы) индивидуального использования;</p> <p>- площадки хозяйственные, в том числе площадки для мусоросборников и выгула собак;</p> <p>- общественные туалеты, надворные туалеты, гидронепроницаемые выгребы, септики;</p> <p>- объекты, обеспечивающие общественную безопасность и безопасность объектов основных и условно разрешенных видов использования, включая противопожарную. (Вспомогательный); [5.1] - Спорт (Основной, предельные значения: 300-5000); Виды разрешенного использования земельных участков - аналогичны видам разрешенного</p>

ОПИСАНИЕ МЕСТОПОЛОЖЕНИЯ ГРАНИЦ**Ж - МЗ. Зона застройки малоэтажными жилыми домами**

(наименование объекта, местоположение границ которого описано (далее -объект))

Сведения об объекте

1	2	3
		<p>использования земельных участков с основными и условно разрешенными видами использования;</p> <p>Возведение вспомогательных объектов осуществляется только при наличии действующего разрешения на строительство основных и условно разрешенных объектов капитального строительства.</p> <p>Для всех видов объектов с основными и условно разрешенными видами использования вспомогательные виды разрешенного использования применяются в отношении объектов, технологически связанных с объектами, имеющими основной и условно разрешенный вид использования или обеспечивающих их безопасность в соответствии с нормативно-техническими документами, в том числе:</p> <ul style="list-style-type: none"> - объекты коммунального хозяйства (электро-, тепло-, газо-, водоснабжение, водоотведение, телефонизация и т.д.), необходимые для инженерного обеспечения объектов основных, условно разрешенных, а также иных вспомогательных видов использования; - проезды общего пользования; - автостоянки и гаражи (в том числе открытого типа, наземные, подземные и многоэтажные) для обслуживания жителей и посетителей основных, условно разрешенных, а также иных вспомогательных видов использования; - благоустроенные, в том числе озелененные территории, детские площадки, площадки для отдыха, спортивных занятий; - постройки хозяйственного назначения (летние кухни, хозяйственные постройки, кладовые, подвалы, бани, бассейны, теплицы, оранжереи, навесы) индивидуального использования; - площадки хозяйственные, в том числе площадки для мусоросборников и выгула собак; - общественные туалеты, надворные туалеты, гидронепроницаемые выгребы, септики; - объекты, обеспечивающие общественную безопасность и безопасность объектов основных и условно разрешенных видов использования, включая противопожарную. <p>(Вспомогательный); [2.7.1] - Объекты гаражного назначения (Основной, предельные значения: 18-50); Виды разрешенного использования земельных участков - аналогичны видам разрешенного использования земельных участков с основными и условно разрешенными видами использования;</p> <p>Возведение вспомогательных объектов осуществляется только при наличии действующего разрешения на строительство основных и условно разрешенных объектов капитального строительства.</p> <p>Для всех видов объектов с основными и условно разрешенными видами использования вспомогательные виды разрешенного использования применяются в отношении объектов, технологически связанных с объектами, имеющими основной и условно разрешенный вид использования или</p>

ОПИСАНИЕ МЕСТОПОЛОЖЕНИЯ ГРАНИЦ**Ж - МЗ. Зона застройки малоэтажными жилыми домами**

(наименование объекта, местоположение границ которого описано (далее -объект))

Сведения об объекте

1	2	3
		<p>обеспечивающих их безопасность в соответствии с нормативно-техническими документами, в том числе:</p> <ul style="list-style-type: none"> - объекты коммунального хозяйства (электро-, тепло-, газо-, водоснабжение, водоотведение, телефонизация и т.д.), необходимые для инженерного обеспечения объектов основных, условно разрешенных, а также иных вспомогательных видов использования; - проезды общего пользования; - автостоянки и гаражи (в том числе открытого типа, наземные, подземные и многоэтажные) для обслуживания жителей и посетителей основных, условно разрешенных, а также иных вспомогательных видов использования; - благоустроенные, в том числе озелененные территории, детские площадки, площадки для отдыха, спортивных занятий; - постройки хозяйственного назначения (летние кухни, хозяйственные постройки, кладовые, подвалы, бани, бассейны, теплицы, оранжереи, навесы) индивидуального использования; - площадки хозяйственные, в том числе площадки для мусоросборников и выгула собак; - общественные туалеты, надворные туалеты, гидронепроницаемые выгребы, септики; - объекты, обеспечивающие общественную безопасность и безопасность объектов основных и условно разрешенных видов использования, включая противопожарную. <p>(Вспомогательный); [3.1] - Коммунальное обслуживание (Основной, предельные значения: 1-10000); Виды разрешенного использования земельных участков - аналогичны видам разрешенного использования земельных участков с основными и условно разрешенными видами использования;</p> <p>Возведение вспомогательных объектов осуществляется только при наличии действующего разрешения на строительство основных и условно разрешенных объектов капитального строительства.</p> <p>Для всех видов объектов с основными и условно разрешенными видами использования вспомогательные виды разрешенного использования применяются в отношении объектов, технологически связанных с объектами, имеющими основной и условно разрешенный вид использования или обеспечивающих их безопасность в соответствии с нормативно-техническими документами, в том числе:</p> <ul style="list-style-type: none"> - объекты коммунального хозяйства (электро-, тепло-, газо-, водоснабжение, водоотведение, телефонизация и т.д.), необходимые для инженерного обеспечения объектов основных, условно разрешенных, а также иных вспомогательных видов использования; - проезды общего пользования; - автостоянки и гаражи (в том числе открытого типа, наземные, подземные и многоэтажные) для обслуживания

ОПИСАНИЕ МЕСТОПОЛОЖЕНИЯ ГРАНИЦ**Ж - МЗ. Зона застройки малоэтажными жилыми домами**

(наименование объекта, местоположение границ которого описано (далее -объект))

Сведения об объекте

1	2	3
		<p>жителей и посетителей основных, условно разрешенных, а также иных вспомогательных видов использования;</p> <ul style="list-style-type: none"> - благоустроенные, в том числе озелененные территории, детские площадки, площадки для отдыха, спортивных занятий; - постройки хозяйственного назначения (летние кухни, хозяйственные постройки, кладовые, подвалы, бани, бассейны, теплицы, оранжереи, навесы) индивидуального использования; - площадки хозяйственные, в том числе площадки для мусоросборников и выгула собак; - общественные туалеты, надворные туалеты, гидронепроницаемые выгребы, септики; - объекты, обеспечивающие общественную безопасность и безопасность объектов основных и условно разрешенных видов использования, включая противопожарную. (Вспомогательный); [12.0] - Земельные участки (территории) общего пользования (Основной); Виды разрешенного использования земельных участков - аналогичны видам разрешенного использования земельных участков с основными и условно разрешенными видами использования; <p>Возведение вспомогательных объектов осуществляется только при наличии действующего разрешения на строительство основных и условно разрешенных объектов капитального строительства.</p> <p>Для всех видов объектов с основными и условно разрешенными видами использования вспомогательные виды разрешенного использования применяются в отношении объектов, технологически связанных с объектами, имеющими основной и условно разрешенный вид использования или обеспечивающих их безопасность в соответствии с нормативно-техническими документами, в том числе:</p> <ul style="list-style-type: none"> - объекты коммунального хозяйства (электро-, тепло-, газо-, водоснабжение, водоотведение, телефонизация и т.д.), необходимые для инженерного обеспечения объектов основных, условно разрешенных, а также иных вспомогательных видов использования; - проезды общего пользования; - автостоянки и гаражи (в том числе открытого типа, наземные, подземные и многоэтажные) для обслуживания жителей и посетителей основных, условно разрешенных, а также иных вспомогательных видов использования; - благоустроенные, в том числе озелененные территории, детские площадки, площадки для отдыха, спортивных занятий; - постройки хозяйственного назначения (летние кухни, хозяйственные постройки, кладовые, подвалы, бани, бассейны, теплицы, оранжереи, навесы) индивидуального использования; - площадки хозяйственные, в том числе площадки для мусоросборников и выгула собак;

ОПИСАНИЕ МЕСТОПОЛОЖЕНИЯ ГРАНИЦ**Ж - МЗ. Зона застройки малоэтажными жилыми домами**

(наименование объекта, местоположение границ которого описано (далее - объект))

Сведения об объекте

1	2	3
		<p>- общественные туалеты, надворные туалеты, гидронепроницаемые выгребы, септики;</p> <p>- объекты, обеспечивающие общественную безопасность и безопасность объектов основных и условно разрешенных видов использования, включая противопожарную. (Вспомогательный); [12.0.1] - Улично-дорожная сеть (Основной); Виды разрешенного использования земельных участков - аналогичны видам разрешенного использования земельных участков с основными и условно разрешенными видами использования;</p> <p>Возведение вспомогательных объектов осуществляется только при наличии действующего разрешения на строительство основных и условно разрешенных объектов капитального строительства.</p> <p>Для всех видов объектов с основными и условно разрешенными видами использования вспомогательные виды разрешенного использования применяются в отношении объектов, технологически связанных с объектами, имеющими основной и условно разрешенный вид использования или обеспечивающих их безопасность в соответствии с нормативно-техническими документами, в том числе:</p> <p>- объекты коммунального хозяйства (электро-, тепло-, газо-, водоснабжение, водоотведение, телефонизация и т.д.), необходимые для инженерного обеспечения объектов основных, условно разрешенных, а также иных вспомогательных видов использования;</p> <p>- проезды общего пользования;</p> <p>- автостоянки и гаражи (в том числе открытого типа, наземные, подземные и многоэтажные) для обслуживания жителей и посетителей основных, условно разрешенных, а также иных вспомогательных видов использования;</p> <p>- благоустроенные, в том числе озелененные территории, детские площадки, площадки для отдыха, спортивных занятий;</p> <p>- постройки хозяйственного назначения (летние кухни, хозяйственные постройки, кладовые, подвалы, бани, бассейны, теплицы, оранжереи, навесы) индивидуального использования;</p> <p>- площадки хозяйственные, в том числе площадки для мусоросборников и выгула собак;</p> <p>- общественные туалеты, надворные туалеты, гидронепроницаемые выгребы, септики;</p> <p>- объекты, обеспечивающие общественную безопасность и безопасность объектов основных и условно разрешенных видов использования, включая противопожарную. (Вспомогательный); [12.0.2] - Благоустройство территории (Основной); Виды разрешенного использования земельных участков - аналогичны видам разрешенного использования земельных участков с основными и условно разрешенными видами использования;</p> <p>Возведение вспомогательных объектов осуществляется только</p>

ОПИСАНИЕ МЕСТОПОЛОЖЕНИЯ ГРАНИЦ**Ж - МЗ. Зона застройки малоэтажными жилыми домами**

(наименование объекта, местоположение границ которого описано (далее -объект))

Сведения об объекте

1	2	3
		<p>при наличии действующего разрешения на строительство основных и условно разрешенных объектов капитального строительства.</p> <p>Для всех видов объектов с основными и условно разрешенными видами использования вспомогательные виды разрешенного использования применяются в отношении объектов, технологически связанных с объектами, имеющими основной и условно разрешенный вид использования или обеспечивающих их безопасность в соответствии с нормативно-техническими документами, в том числе:</p> <ul style="list-style-type: none"> - объекты коммунального хозяйства (электро-, тепло-, газо-, водоснабжение, водоотведение, телефонизация и т.д.), необходимые для инженерного обеспечения объектов основных, условно разрешенных, а также иных вспомогательных видов использования; - проезды общего пользования; - автостоянки и гаражи (в том числе открытого типа, наземные, подземные и многоэтажные) для обслуживания жителей и посетителей основных, условно разрешенных, а также иных вспомогательных видов использования; - благоустроенные, в том числе озелененные территории, детские площадки, площадки для отдыха, спортивных занятий; - постройки хозяйственного назначения (летние кухни, хозяйственные постройки, кладовые, подвалы, бани, бассейны, теплицы, оранжереи, навесы) индивидуального использования; - площадки хозяйственные, в том числе площадки для мусоросборников и выгула собак; - общественные туалеты, надворные туалеты, гидронепроницаемые выгребы, септики; - объекты, обеспечивающие общественную безопасность и безопасность объектов основных и условно разрешенных видов использования, включая противопожарную. <p>(Вспомогательный); [4.1] - Деловое управление (Условно-разрешенный, предельные значения: 400-5000); Виды разрешенного использования земельных участков - аналогичны видам разрешенного использования земельных участков с основными и условно разрешенными видами использования;</p> <p>Возведение вспомогательных объектов осуществляется только при наличии действующего разрешения на строительство основных и условно разрешенных объектов капитального строительства.</p> <p>Для всех видов объектов с основными и условно разрешенными видами использования вспомогательные виды разрешенного использования применяются в отношении объектов, технологически связанных с объектами, имеющими основной и условно разрешенный вид использования или обеспечивающих их безопасность в соответствии с нормативно-техническими документами, в том числе:</p>

ОПИСАНИЕ МЕСТОПОЛОЖЕНИЯ ГРАНИЦ**Ж - МЗ. Зона застройки малоэтажными жилыми домами**

(наименование объекта, местоположение границ которого описано (далее - объект))

Сведения об объекте

1	2	3
		<p>- объекты коммунального хозяйства (электро-, тепло-, газо-, водоснабжение, водоотведение, телефонизация и т.д.), необходимые для инженерного обеспечения объектов основных, условно разрешенных, а также иных вспомогательных видов использования;</p> <p>- проезды общего пользования;</p> <p>- автостоянки и гаражи (в том числе открытого типа, наземные, подземные и многоэтажные) для обслуживания жителей и посетителей основных, условно разрешенных, а также иных вспомогательных видов использования;</p> <p>- благоустроенные, в том числе озелененные территории, детские площадки, площадки для отдыха, спортивных занятий;</p> <p>- постройки хозяйственного назначения (летние кухни, хозяйственные постройки, кладовые, подвалы, бани, бассейны, теплицы, оранжереи, навесы) индивидуального использования;</p> <p>- площадки хозяйственные, в том числе площадки для мусоросборников и выгула собак;</p> <p>- общественные туалеты, надворные туалеты, гидронепроницаемые выгребы, септики;</p> <p>- объекты, обеспечивающие общественную безопасность и безопасность объектов основных и условно разрешенных видов использования, включая противопожарную.</p> <p>(Вспомогательный); [4.7] - Гостиничное обслуживание.</p> <p>(Условно-разрешенный, предельные значения: 400-5000);</p> <p>Виды разрешенного использования земельных участков - аналогичны видам разрешенного использования земельных участков с основными и условно разрешенными видами использования;</p> <p>Возведение вспомогательных объектов осуществляется только при наличии действующего разрешения на строительство основных и условно разрешенных объектов капитального строительства.</p> <p>Для всех видов объектов с основными и условно разрешенными видами использования вспомогательные виды разрешенного использования применяются в отношении объектов, технологически связанных с объектами, имеющими основной и условно разрешенный вид использования или обеспечивающих их безопасность в соответствии с нормативно-техническими документами, в том числе:</p> <p>- объекты коммунального хозяйства (электро-, тепло-, газо-, водоснабжение, водоотведение, телефонизация и т.д.), необходимые для инженерного обеспечения объектов основных, условно разрешенных, а также иных вспомогательных видов использования;</p> <p>- проезды общего пользования;</p> <p>- автостоянки и гаражи (в том числе открытого типа, наземные, подземные и многоэтажные) для обслуживания жителей и посетителей основных, условно разрешенных, а также иных вспомогательных видов использования;</p>

ОПИСАНИЕ МЕСТОПОЛОЖЕНИЯ ГРАНИЦ**Ж - МЗ. Зона застройки малоэтажными жилыми домами**

(наименование объекта, местоположение границ которого описано (далее -объект))

Сведения об объекте

1	2	3
		<ul style="list-style-type: none"> - благоустроенные, в том числе озелененные территории, детские площадки, площадки для отдыха, спортивных занятий; - постройки хозяйственного назначения (летние кухни, хозяйственные постройки, кладовые, подвалы, бани, бассейны, теплицы, оранжереи, навесы) индивидуального использования; - площадки хозяйственные, в том числе площадки для мусоросборников и выгула собак; - общественные туалеты, надворные туалеты, гидронепроницаемые выгребы, септики; - объекты, обеспечивающие общественную безопасность и безопасность объектов основных и условно разрешенных видов использования, включая противопожарную. (Вспомогательный); [4.6] - Общественное питание. (Условно-разрешенный, предельные значения: 400-5000); Виды разрешенного использования земельных участков - аналогичны видам разрешенного использования земельных участков с основными и условно разрешенными видами использования; Возведение вспомогательных объектов осуществляется только при наличии действующего разрешения на строительство основных и условно разрешенных объектов капитального строительства. Для всех видов объектов с основными и условно разрешенными видами использования вспомогательные виды разрешенного использования применяются в отношении объектов, технологически связанных с объектами, имеющими основной и условно разрешенный вид использования или обеспечивающих их безопасность в соответствии с нормативно-техническими документами, в том числе: <ul style="list-style-type: none"> - объекты коммунального хозяйства (электро-, тепло-, газо-, водоснабжение, водоотведение, телефонизация и т.д.), необходимые для инженерного обеспечения объектов основных, условно разрешенных, а также иных вспомогательных видов использования; - проезды общего пользования; - автостоянки и гаражи (в том числе открытого типа, наземные, подземные и многоэтажные) для обслуживания жителей и посетителей основных, условно разрешенных, а также иных вспомогательных видов использования; - благоустроенные, в том числе озелененные территории, детские площадки, площадки для отдыха, спортивных занятий; - постройки хозяйственного назначения (летние кухни, хозяйственные постройки, кладовые, подвалы, бани, бассейны, теплицы, оранжереи, навесы) индивидуального использования; - площадки хозяйственные, в том числе площадки для мусоросборников и выгула собак; - общественные туалеты, надворные туалеты,

ОПИСАНИЕ МЕСТОПОЛОЖЕНИЯ ГРАНИЦ**Ж - МЗ. Зона застройки малоэтажными жилыми домами**

(наименование объекта, местоположение границ которого описано (далее - объект))

Сведения об объекте

1	2	3
		<p>гидронепроницаемые выгребы, септики;</p> <p>- объекты, обеспечивающие общественную безопасность и безопасность объектов основных и условно разрешенных видов использования, включая противопожарную. (Вспомогательный); [3.6] - Культурное развитие. (Условно-разрешенный, предельные значения: 400-5000); Виды разрешенного использования земельных участков - аналогичны видам разрешенного использования земельных участков с основными и условно разрешенными видами использования;</p> <p>Возведение вспомогательных объектов осуществляется только при наличии действующего разрешения на строительство основных и условно разрешенных объектов капитального строительства.</p> <p>Для всех видов объектов с основными и условно разрешенными видами использования вспомогательные виды разрешенного использования применяются в отношении объектов, технологически связанных с объектами, имеющими основной и условно разрешенный вид использования или обеспечивающих их безопасность в соответствии с нормативно-техническими документами, в том числе:</p> <ul style="list-style-type: none"> - объекты коммунального хозяйства (электро-, тепло-, газо-, водоснабжение, водоотведение, телефонизация и т.д.), необходимые для инженерного обеспечения объектов основных, условно разрешенных, а также иных вспомогательных видов использования; - проезды общего пользования; - автостоянки и гаражи (в том числе открытого типа, наземные, подземные и многоэтажные) для обслуживания жителей и посетителей основных, условно разрешенных, а также иных вспомогательных видов использования; - благоустроенные, в том числе озелененные территории, детские площадки, площадки для отдыха, спортивных занятий; - постройки хозяйственного назначения (летние кухни, хозяйственные постройки, кладовые, подвалы, бани, бассейны, теплицы, оранжереи, навесы) индивидуального использования; - площадки хозяйственные, в том числе площадки для мусоросборников и выгула собак; - общественные туалеты, надворные туалеты, гидронепроницаемые выгребы, септики; - объекты, обеспечивающие общественную безопасность и безопасность объектов основных и условно разрешенных видов использования, включая противопожарную. (Вспомогательный); [3.10.1] - Амбулаторное ветеринарное обслуживание (Условно-разрешенный, предельные значения: 300-5000); Виды разрешенного использования земельных участков - аналогичны видам разрешенного использования земельных участков с основными и условно разрешенными видами использования;

ОПИСАНИЕ МЕСТОПОЛОЖЕНИЯ ГРАНИЦ**Ж - МЗ. Зона застройки малоэтажными жилыми домами**

(наименование объекта, местоположение границ которого описано (далее -объект))

Сведения об объекте

1	2	3
		<p>Возведение вспомогательных объектов осуществляется только при наличии действующего разрешения на строительство основных и условно разрешенных объектов капитального строительства.</p> <p>Для всех видов объектов с основными и условно разрешенными видами использования вспомогательные виды разрешенного использования применяются в отношении объектов, технологически связанных с объектами, имеющими основной и условно разрешенный вид использования или обеспечивающих их безопасность в соответствии с нормативно-техническими документами, в том числе:</p> <ul style="list-style-type: none"> - объекты коммунального хозяйства (электро-, тепло-, газо-, водоснабжение, водоотведение, телефонизация и т.д.), необходимые для инженерного обеспечения объектов основных, условно разрешенных, а также иных вспомогательных видов использования; - проезды общего пользования; - автостоянки и гаражи (в том числе открытого типа, наземные, подземные и многоэтажные) для обслуживания жителей и посетителей основных, условно разрешенных, а также иных вспомогательных видов использования; - благоустроенные, в том числе озелененные территории, детские площадки, площадки для отдыха, спортивных занятий; - постройки хозяйственного назначения (летние кухни, хозяйственные постройки, кладовые, подвалы, бани, бассейны, теплицы, оранжереи, навесы) индивидуального использования; - площадки хозяйственные, в том числе площадки для мусоросборников и выгула собак; - общественные туалеты, надворные туалеты, гидронепроницаемые выгребы, септики; - объекты, обеспечивающие общественную безопасность и безопасность объектов основных и условно разрешенных видов использования, включая противопожарную. <p>(Вспомогательный); [3.3] - Бытовое обслуживание (Условно-разрешенный, предельные значения: 100-1000); Виды разрешенного использования земельных участков - аналогичны видам разрешенного использования земельных участков с основными и условно разрешенными видами использования;</p> <p>Возведение вспомогательных объектов осуществляется только при наличии действующего разрешения на строительство основных и условно разрешенных объектов капитального строительства.</p> <p>Для всех видов объектов с основными и условно разрешенными видами использования вспомогательные виды разрешенного использования применяются в отношении объектов, технологически связанных с объектами, имеющими основной и условно разрешенный вид использования или обеспечивающих их безопасность в соответствии с</p>

ОПИСАНИЕ МЕСТОПОЛОЖЕНИЯ ГРАНИЦ

Ж - МЗ. Зона застройки малоэтажными жилыми домами

(наименование объекта, местоположение границ которого описано (далее - объект))

Сведения об объекте

1	2	3
		<p>нормативно-техническими документами, в том числе:</p> <ul style="list-style-type: none"> - объекты коммунального хозяйства (электро-, тепло-, газо-, водоснабжение, водоотведение, телефонизация и т.д.), необходимые для инженерного обеспечения объектов основных, условно разрешенных, а также иных вспомогательных видов использования; - проезды общего пользования; - автостоянки и гаражи (в том числе открытого типа, наземные, подземные и многоэтажные) для обслуживания жителей и посетителей основных, условно разрешенных, а также иных вспомогательных видов использования; - благоустроенные, в том числе озелененные территории, детские площадки, площадки для отдыха, спортивных занятий; - постройки хозяйственного назначения (летние кухни, хозяйственные постройки, кладовые, подвалы, бани, бассейны, теплицы, оранжереи, навесы) индивидуального использования; - площадки хозяйственные, в том числе площадки для мусоросборников и выгула собак; - общественные туалеты, надворные туалеты, гидронепроницаемые выгребы, септики; - объекты, обеспечивающие общественную безопасность и безопасность объектов основных и условно разрешенных видов использования, включая противопожарную. <p>(Вспомогательный); [4.4] - Магазины (Условно-разрешенный, предельные значения: 100-5000); Виды разрешенного использования земельных участков - аналогичны видам разрешенного использования земельных участков с основными и условно разрешенными видами использования; Возведение вспомогательных объектов осуществляется только при наличии действующего разрешения на строительство основных и условно разрешенных объектов капитального строительства.</p> <p>Для всех видов объектов с основными и условно разрешенными видами использования вспомогательные виды разрешенного использования применяются в отношении объектов, технологически связанных с объектами, имеющими основной и условно разрешенный вид использования или обеспечивающих их безопасность в соответствии с нормативно-техническими документами, в том числе:</p> <ul style="list-style-type: none"> - объекты коммунального хозяйства (электро-, тепло-, газо-, водоснабжение, водоотведение, телефонизация и т.д.), необходимые для инженерного обеспечения объектов основных, условно разрешенных, а также иных вспомогательных видов использования; - проезды общего пользования; - автостоянки и гаражи (в том числе открытого типа, наземные, подземные и многоэтажные) для обслуживания жителей и посетителей основных, условно разрешенных, а также иных вспомогательных видов использования;

ОПИСАНИЕ МЕСТОПОЛОЖЕНИЯ ГРАНИЦ**Ж - МЗ. Зона застройки малоэтажными жилыми домами**

(наименование объекта, местоположение границ которого описано (далее - объект))

Сведения об объекте

1	2	3
		<ul style="list-style-type: none"> - благоустроенные, в том числе озелененные территории, детские площадки, площадки для отдыха, спортивных занятий; - постройки хозяйственного назначения (летние кухни, хозяйственные постройки, кладовые, подвалы, бани, бассейны, теплицы, оранжереи, навесы) индивидуального использования; - площадки хозяйственные, в том числе площадки для мусоросборников и выгула собак; - общественные туалеты, надворные туалеты, гидронепроницаемые выгребы, септики; - объекты, обеспечивающие общественную безопасность и безопасность объектов основных и условно разрешенных видов использования, включая противопожарную. <p>(Вспомогательный); [4.9] - Обслуживание автотранспорта (Условно-разрешенный, предельные значения: 200-5000);</p> <p>Виды разрешенного использования земельных участков - аналогичны видам разрешенного использования земельных участков с основными и условно разрешенными видами использования;</p> <p>Возведение вспомогательных объектов осуществляется только при наличии действующего разрешения на строительство основных и условно разрешенных объектов капитального строительства.</p> <p>Для всех видов объектов с основными и условно разрешенными видами использования вспомогательные виды разрешенного использования применяются в отношении объектов, технологически связанных с объектами, имеющими основной и условно разрешенный вид использования или обеспечивающих их безопасность в соответствии с нормативно-техническими документами, в том числе:</p> <ul style="list-style-type: none"> - объекты коммунального хозяйства (электро-, тепло-, газо-, водоснабжение, водоотведение, телефонизация и т.д.), необходимые для инженерного обеспечения объектов основных, условно разрешенных, а также иных вспомогательных видов использования; - проезды общего пользования; - автостоянки и гаражи (в том числе открытого типа, наземные, подземные и многоэтажные) для обслуживания жителей и посетителей основных, условно разрешенных, а также иных вспомогательных видов использования; - благоустроенные, в том числе озелененные территории, детские площадки, площадки для отдыха, спортивных занятий; - постройки хозяйственного назначения (летние кухни, хозяйственные постройки, кладовые, подвалы, бани, бассейны, теплицы, оранжереи, навесы) индивидуального использования; - площадки хозяйственные, в том числе площадки для мусоросборников и выгула собак; - общественные туалеты, надворные туалеты,

ОПИСАНИЕ МЕСТОПОЛОЖЕНИЯ ГРАНИЦ**Ж - МЗ. Зона застройки малоэтажными жилыми домами**

(наименование объекта, местоположение границ которого описано (далее - объект))

Сведения об объекте

1	2	3
		<p>гидронепроницаемые выгребы, септики;</p> <p>- объекты, обеспечивающие общественную безопасность и безопасность объектов основных и условно разрешенных видов использования, включая противопожарную. (Вспомогательный); [4.9.1] - Объекты придорожного сервиса (Условно-разрешенный, предельные значения: 100-1000); Виды разрешенного использования земельных участков - аналогичны видам разрешенного использования земельных участков с основными и условно разрешенными видами использования;</p> <p>Возведение вспомогательных объектов осуществляется только при наличии действующего разрешения на строительство основных и условно разрешенных объектов капитального строительства.</p> <p>Для всех видов объектов с основными и условно разрешенными видами использования вспомогательные виды разрешенного использования применяются в отношении объектов, технологически связанных с объектами, имеющими основной и условно разрешенный вид использования или обеспечивающих их безопасность в соответствии с нормативно-техническими документами, в том числе:</p> <ul style="list-style-type: none"> - объекты коммунального хозяйства (электро-, тепло-, газо-, водоснабжение, водоотведение, телефонизация и т.д.), необходимые для инженерного обеспечения объектов основных, условно разрешенных, а также иных вспомогательных видов использования; - проезды общего пользования; - автостоянки и гаражи (в том числе открытого типа, наземные, подземные и многоэтажные) для обслуживания жителей и посетителей основных, условно разрешенных, а также иных вспомогательных видов использования; - благоустроенные, в том числе озелененные территории, детские площадки, площадки для отдыха, спортивных занятий; - постройки хозяйственного назначения (летние кухни, хозяйственные постройки, кладовые, подвалы, бани, бассейны, теплицы, оранжереи, навесы) индивидуального использования; - площадки хозяйственные, в том числе площадки для мусоросборников и выгула собак; - общественные туалеты, надворные туалеты, гидронепроницаемые выгребы, септики; - объекты, обеспечивающие общественную безопасность и безопасность объектов основных и условно разрешенных видов использования, включая противопожарную. (Вспомогательный); [8.3] - Обеспечение внутреннего правопорядка (Условно-разрешенный, предельные значения: 10-10000); Виды разрешенного использования земельных участков - аналогичны видам разрешенного использования земельных участков с основными и условно разрешенными видами использования;

ОПИСАНИЕ МЕСТОПОЛОЖЕНИЯ ГРАНИЦ**Ж - МЗ. Зона застройки малоэтажными жилыми домами**

(наименование объекта, местоположение границ которого описано (далее - объект))

Сведения об объекте

1	2	3
		<p>Возведение вспомогательных объектов осуществляется только при наличии действующего разрешения на строительство основных и условно разрешенных объектов капитального строительства.</p> <p>Для всех видов объектов с основными и условно разрешенными видами использования вспомогательные виды разрешенного использования применяются в отношении объектов, технологически связанных с объектами, имеющими основной и условно разрешенный вид использования или обеспечивающих их безопасность в соответствии с нормативно-техническими документами, в том числе:</p> <ul style="list-style-type: none"> - объекты коммунального хозяйства (электро-, тепло-, газо-, водоснабжение, водоотведение, телефонизация и т.д.), необходимые для инженерного обеспечения объектов основных, условно разрешенных, а также иных вспомогательных видов использования; - проезды общего пользования; - автостоянки и гаражи (в том числе открытого типа, наземные, подземные и многоэтажные) для обслуживания жителей и посетителей основных, условно разрешенных, а также иных вспомогательных видов использования; - благоустроенные, в том числе озелененные территории, детские площадки, площадки для отдыха, спортивных занятий; - постройки хозяйственного назначения (летние кухни, хозяйственные постройки, кладовые, подвалы, бани, бассейны, теплицы, оранжереи, навесы) индивидуального использования; - площадки хозяйственные, в том числе площадки для мусоросборников и выгула собак; - общественные туалеты, надворные туалеты, гидронепроницаемые выгребы, септики; - объекты, обеспечивающие общественную безопасность и безопасность объектов основных и условно разрешенных видов использования, включая противопожарную. <p>(Вспомогательный); [6.8] - Связь (Условно-разрешенный, предельные значения: 10-1000); Виды разрешенного использования земельных участков - аналогичны видам разрешенного использования земельных участков с основными и условно разрешенными видами использования;</p> <p>Возведение вспомогательных объектов осуществляется только при наличии действующего разрешения на строительство основных и условно разрешенных объектов капитального строительства.</p> <p>Для всех видов объектов с основными и условно разрешенными видами использования вспомогательные виды разрешенного использования применяются в отношении объектов, технологически связанных с объектами, имеющими основной и условно разрешенный вид использования или обеспечивающих их безопасность в соответствии с нормативно-техническими документами, в том числе:</p>

ОПИСАНИЕ МЕСТОПОЛОЖЕНИЯ ГРАНИЦ**Ж - МЗ. Зона застройки малоэтажными жилыми домами**

(наименование объекта, местоположение границ которого описано (далее -объект))

Сведения об объекте

1	2	3
		<ul style="list-style-type: none"> - объекты коммунального хозяйства (электро-, тепло-, газо-, водоснабжение, водоотведение, телефонизация и т.д.), необходимые для инженерного обеспечения объектов основных, условно разрешенных, а также иных вспомогательных видов использования; - проезды общего пользования; - автостоянки и гаражи (в том числе открытого типа, наземные, подземные и многоэтажные) для обслуживания жителей и посетителей основных, условно разрешенных, а также иных вспомогательных видов использования; - благоустроенные, в том числе озелененные территории, детские площадки, площадки для отдыха, спортивных занятий; - постройки хозяйственного назначения (летние кухни, хозяйственные постройки, кладовые, подвалы, бани, бассейны, теплицы, оранжереи, навесы) индивидуального использования; - площадки хозяйственные, в том числе площадки для мусоросборников и выгула собак; - общественные туалеты, надворные туалеты, гидронепроницаемые выгребы, септики; - объекты, обеспечивающие общественную безопасность и безопасность объектов основных и условно разрешенных видов использования, включая противопожарную. <p>(Вспомогательный)</p>

ОПИСАНИЕ МЕСТОПОЛОЖЕНИЯ ГРАНИЦ**Ж - МЗ. Зона застройки малоэтажными жилыми домами**

(наименование объекта, местоположение границ которого описано (далее – объект))

Сведения о местоположении границ объекта**1. Система координат МСК-23, зона 2****2. Сведения о характерных точках границ объекта**

Обозначение характерных точек границ	Координаты, м		Метод определения координат характерной точки	Средняя квадратическая погрешность положения характерной точки (M _t), м	Описание обозначения точки на местности (при наличии)
	X	Y			
1	2	3	4	5	6
1	432808,51	2227897,99	Аналитический метод	0,50	—
2	432831,28	2227921,37	Аналитический метод	0,50	—
3	432830,71	2227925,26	Аналитический метод	0,50	—
4	432827,35	2227944,85	Аналитический метод	0,50	—
5	432817,33	2228004,46	Аналитический метод	0,50	—
6	432815,23	2228017,40	Аналитический метод	0,50	—
7	432814,91	2228019,58	Аналитический метод	0,50	—
8	432809,81	2228049,03	Аналитический метод	0,50	—
9	432803,33	2228048,11	Аналитический метод	0,50	—
10	432791,57	2228046,31	Аналитический метод	0,50	—
11	432777,64	2228044,05	Аналитический метод	0,50	—
12	432758,17	2228040,95	Аналитический метод	0,50	—
13	432746,10	2228039,09	Аналитический метод	0,50	—
14	432731,45	2228036,98	Аналитический метод	0,50	—
15	432716,25	2228034,68	Аналитический метод	0,50	—
16	432696,67	2228031,95	Аналитический метод	0,50	—
17	432684,87	2228030,03	Аналитический метод	0,50	—
18	432668,94	2228027,47	Аналитический метод	0,50	—
19	432653,10	2228024,72	Аналитический метод	0,50	—
20	432658,02	2227994,97	Аналитический метод	0,50	—

ОПИСАНИЕ МЕСТОПОЛОЖЕНИЯ ГРАНИЦ**Ж - МЗ. Зона застройки малоэтажными жилыми домами**

(наименование объекта, местоположение границ которого описано (далее – объект))

Сведения о местоположении границ объекта

1	2	3	4	5	6
21	432660,57	2227980,33	Аналитический метод	0,50	—
22	432663,22	2227965,45	Аналитический метод	0,50	—
23	432665,41	2227950,56	Аналитический метод	0,50	—
24	432667,48	2227935,91	Аналитический метод	0,50	—
25	432669,85	2227920,81	Аналитический метод	0,50	—
26	432672,53	2227905,86	Аналитический метод	0,50	—
27	432673,52	2227899,70	Аналитический метод	0,50	—
28	432677,57	2227876,32	Аналитический метод	0,50	—
29	432703,29	2227880,24	Аналитический метод	0,50	—
30	432709,95	2227881,20	Аналитический метод	0,50	—
31	432735,87	2227885,03	Аналитический метод	0,50	—
32	432741,31	2227885,84	Аналитический метод	0,50	—
33	432756,39	2227888,00	Аналитический метод	0,50	—
34	432771,64	2227890,71	Аналитический метод	0,50	—
35	432773,82	2227878,35	Аналитический метод	0,50	—
36	432792,57	2227881,44	Аналитический метод	0,50	—
1	432808,51	2227897,99	Аналитический метод	0,50	—
37	432648,48	2228051,19	Аналитический метод	0,50	—
38	432664,45	2228053,79	Аналитический метод	0,50	—
39	432683,67	2228056,99	Аналитический метод	0,50	—
40	432699,24	2228059,57	Аналитический метод	0,50	—
41	432706,15	2228060,60	Аналитический метод	0,50	—
42	432726,26	2228063,57	Аналитический метод	0,50	—
43	432742,17	2228066,34	Аналитический метод	0,50	—

ОПИСАНИЕ МЕСТОПОЛОЖЕНИЯ ГРАНИЦ**Ж - МЗ. Зона застройки малоэтажными жилыми домами**

(наименование объекта, местоположение границ которого описано (далее – объект))

Сведения о местоположении границ объекта

1	2	3	4	5	6
44	432735,60	2228106,48	Аналитический метод	0,50	—
45	432734,70	2228107,17	Аналитический метод	0,50	—
46	432719,74	2228104,29	Аналитический метод	0,50	—
47	432711,06	2228102,62	Аналитический метод	0,50	—
48	432709,73	2228109,81	Аналитический метод	0,50	—
49	432707,02	2228124,48	Аналитический метод	0,50	—
50	432704,47	2228139,31	Аналитический метод	0,50	—
51	432701,87	2228153,75	Аналитический метод	0,50	—
52	432703,35	2228153,95	Аналитический метод	0,50	—
53	432700,76	2228168,66	Аналитический метод	0,50	—
54	432699,26	2228168,45	Аналитический метод	0,50	—
55	432698,02	2228176,40	Аналитический метод	0,50	—
56	432707,26	2228177,80	Аналитический метод	0,50	—
57	432716,40	2228179,23	Аналитический метод	0,50	—
58	432717,56	2228171,46	Аналитический метод	0,50	—
59	432719,50	2228157,97	Аналитический метод	0,50	—
60	432721,86	2228144,09	Аналитический метод	0,50	—
61	432725,87	2228123,61	Аналитический метод	0,50	—
62	432738,19	2228126,20	Аналитический метод	0,50	—
63	432740,37	2228113,08	Аналитический метод	0,50	—
64	432743,76	2228091,55	Аналитический метод	0,50	—
65	432747,52	2228067,25	Аналитический метод	0,50	—
66	432772,70	2228070,91	Аналитический метод	0,50	—
67	432785,67	2228072,98	Аналитический метод	0,50	—
68	432805,12	2228076,24	Аналитический метод	0,50	—

ОПИСАНИЕ МЕСТОПОЛОЖЕНИЯ ГРАНИЦ**Ж - МЗ. Зона застройки малоэтажными жилыми домами**

(наименование объекта, местоположение границ которого описано (далее – объект))

Сведения о местоположении границ объекта

1	2	3	4	5	6
69	432800,01	2228106,93	Аналитический метод	0,50	—
70	432797,90	2228121,60	Аналитический метод	0,50	—
71	432795,35	2228137,49	Аналитический метод	0,50	—
72	432792,74	2228152,34	Аналитический метод	0,50	—
73	432790,23	2228168,09	Аналитический метод	0,50	—
74	432787,55	2228183,33	Аналитический метод	0,50	—
75	432784,69	2228198,60	Аналитический метод	0,50	—
76	432781,91	2228215,27	Аналитический метод	0,50	—
77	432779,08	2228232,30	Аналитический метод	0,50	—
78	432760,13	2228229,00	Аналитический метод	0,50	—
79	432747,24	2228226,91	Аналитический метод	0,50	—
80	432737,24	2228225,11	Аналитический метод	0,50	—
81	432728,04	2228223,45	Аналитический метод	0,50	—
82	432715,29	2228221,04	Аналитический метод	0,50	—
83	432699,68	2228218,46	Аналитический метод	0,50	—
84	432685,03	2228216,07	Аналитический метод	0,50	—
85	432671,72	2228213,61	Аналитический метод	0,50	—
86	432652,26	2228210,26	Аналитический метод	0,50	—
87	432641,16	2228208,37	Аналитический метод	0,50	—
88	432621,76	2228205,04	Аналитический метод	0,50	—
89	432625,17	2228186,24	Аналитический метод	0,50	—
90	432627,06	2228174,24	Аналитический метод	0,50	—
91	432629,49	2228158,87	Аналитический метод	0,50	—
92	432631,65	2228143,56	Аналитический метод	0,50	—
93	432634,41	2228128,23	Аналитический метод	0,50	—

ОПИСАНИЕ МЕСТОПОЛОЖЕНИЯ ГРАНИЦ**Ж - МЗ. Зона застройки малоэтажными жилыми домами**

(наименование объекта, местоположение границ которого описано (далее – объект))

Сведения о местоположении границ объекта

1	2	3	4	5	6
94	432637,27	2228113,12	Аналитический метод	0,50	—
95	432638,96	2228105,00	Аналитический метод	0,50	—
96	432640,31	2228097,95	Аналитический метод	0,50	—
97	432643,01	2228082,38	Аналитический метод	0,50	—
98	432647,19	2228057,95	Аналитический метод	0,50	—
37	432648,48	2228051,19	Аналитический метод	0,50	—
99	432616,96	2228234,29	Аналитический метод	0,50	—
100	432636,53	2228236,74	Аналитический метод	0,50	—
101	432649,40	2228238,44	Аналитический метод	0,50	—
102	432669,10	2228241,82	Аналитический метод	0,50	—
103	432680,02	2228243,51	Аналитический метод	0,50	—
104	432694,95	2228245,81	Аналитический метод	0,50	—
105	432710,30	2228248,64	Аналитический метод	0,50	—
106	432721,88	2228250,33	Аналитический метод	0,50	—
107	432740,60	2228253,51	Аналитический метод	0,50	—
108	432741,72	2228253,71	Аналитический метод	0,50	—
109	432752,90	2228255,44	Аналитический метод	0,50	—
110	432754,28	2228255,70	Аналитический метод	0,50	—
111	432774,09	2228258,84	Аналитический метод	0,50	—
112	432768,47	2228289,23	Аналитический метод	0,50	—
113	432765,96	2228304,34	Аналитический метод	0,50	—
114	432763,44	2228319,70	Аналитический метод	0,50	—
115	432762,68	2228324,86	Аналитический метод	0,50	—
116	432761,09	2228334,79	Аналитический метод	0,50	—

ОПИСАНИЕ МЕСТОПОЛОЖЕНИЯ ГРАНИЦ**Ж - МЗ. Зона застройки малоэтажными жилыми домами**

(наименование объекта, местоположение границ которого описано (далее – объект))

Сведения о местоположении границ объекта

1	2	3	4	5	6
117	432758,34	2228350,38	Аналитический метод	0,50	—
118	432755,56	2228365,50	Аналитический метод	0,50	—
119	432752,95	2228380,66	Аналитический метод	0,50	—
120	432750,93	2228392,26	Аналитический метод	0,50	—
121	432748,72	2228407,61	Аналитический метод	0,50	—
122	432748,08	2228411,37	Аналитический метод	0,50	—
123	432715,99	2228406,42	Аналитический метод	0,50	—
124	432695,52	2228403,27	Аналитический метод	0,50	—
125	432684,69	2228401,51	Аналитический метод	0,50	—
126	432669,63	2228399,02	Аналитический метод	0,50	—
127	432654,83	2228397,00	Аналитический метод	0,50	—
128	432658,49	2228376,45	Аналитический метод	0,50	—
129	432660,49	2228365,21	Аналитический метод	0,50	—
130	432661,84	2228357,70	Аналитический метод	0,50	—
131	432676,22	2228359,83	Аналитический метод	0,50	—
132	432683,17	2228360,43	Аналитический метод	0,50	—
133	432684,62	2228353,84	Аналитический метод	0,50	—
134	432687,34	2228338,54	Аналитический метод	0,50	—
135	432687,56	2228337,06	Аналитический метод	0,50	—
136	432687,08	2228335,94	Аналитический метод	0,50	—
137	432689,89	2228323,20	Аналитический метод	0,50	—
138	432692,73	2228308,17	Аналитический метод	0,50	—
139	432695,02	2228293,22	Аналитический метод	0,50	—
140	432695,68	2228286,84	Аналитический метод	0,50	—
141	432688,42	2228285,62	Аналитический метод	0,50	—

ОПИСАНИЕ МЕСТОПОЛОЖЕНИЯ ГРАНИЦ**Ж - МЗ. Зона застройки малоэтажными жилыми домами**

(наименование объекта, местоположение границ которого описано (далее – объект))

Сведения о местоположении границ объекта

1	2	3	4	5	6
142	432681,75	2228284,62	Аналитический метод	0,50	—
143	432680,85	2228293,96	Аналитический метод	0,50	—
144	432678,26	2228305,44	Аналитический метод	0,50	—
145	432675,70	2228321,38	Аналитический метод	0,50	—
146	432672,90	2228336,99	Аналитический метод	0,50	—
147	432659,46	2228334,70	Аналитический метод	0,50	—
148	432654,70	2228363,96	Аналитический метод	0,50	—
149	432654,47	2228365,44	Аналитический метод	0,50	—
150	432652,11	2228381,07	Аналитический метод	0,50	—
151	432651,08	2228382,84	Аналитический метод	0,50	—
152	432649,11	2228395,74	Аналитический метод	0,50	—
153	432636,90	2228393,93	Аналитический метод	0,50	—
154	432626,37	2228392,32	Аналитический метод	0,50	—
155	432620,54	2228391,47	Аналитический метод	0,50	—
156	432611,83	2228390,22	Аналитический метод	0,50	—
157	432610,84	2228390,08	Аналитический метод	0,50	—
158	432609,80	2228389,79	Аналитический метод	0,50	—
159	432603,12	2228388,74	Аналитический метод	0,50	—
160	432594,44	2228387,67	Аналитический метод	0,50	—
161	432590,68	2228387,10	Аналитический метод	0,50	—
162	432591,04	2228383,94	Аналитический метод	0,50	—
163	432594,79	2228364,05	Аналитический метод	0,50	—
164	432596,12	2228356,95	Аналитический метод	0,50	—
165	432597,47	2228348,76	Аналитический метод	0,50	—
166	432599,03	2228341,36	Аналитический метод	0,50	—

ОПИСАНИЕ МЕСТОПОЛОЖЕНИЯ ГРАНИЦ**Ж - МЗ. Зона застройки малоэтажными жилыми домами**

(наименование объекта, местоположение границ которого описано (далее – объект))

Сведения о местоположении границ объекта

1	2	3	4	5	6
167	432601,72	2228325,76	Аналитический метод	0,50	—
168	432604,26	2228310,48	Аналитический метод	0,50	—
169	432606,62	2228294,58	Аналитический метод	0,50	—
170	432608,84	2228279,71	Аналитический метод	0,50	—
171	432611,79	2228264,76	Аналитический метод	0,50	—
99	432616,96	2228234,29	Аналитический метод	0,50	—
172	432522,12	2227670,74	Аналитический метод	0,50	—
173	432542,48	2227673,48	Аналитический метод	0,50	—
174	432556,98	2227675,55	Аналитический метод	0,50	—
175	432571,84	2227677,61	Аналитический метод	0,50	—
176	432587,96	2227679,53	Аналитический метод	0,50	—
177	432603,04	2227694,14	Аналитический метод	0,50	—
178	432614,24	2227705,08	Аналитический метод	0,50	—
179	432630,64	2227721,65	Аналитический метод	0,50	—
180	432644,32	2227735,46	Аналитический метод	0,50	—
181	432665,34	2227757,32	Аналитический метод	0,50	—
182	432664,47	2227761,49	Аналитический метод	0,50	—
183	432663,38	2227768,78	Аналитический метод	0,50	—
184	432661,11	2227783,47	Аналитический метод	0,50	—
185	432658,97	2227798,53	Аналитический метод	0,50	—
186	432656,53	2227814,41	Аналитический метод	0,50	—
187	432651,43	2227843,57	Аналитический метод	0,50	—
188	432620,74	2227839,05	Аналитический метод	0,50	—
189	432593,63	2227834,93	Аналитический метод	0,50	—

ОПИСАНИЕ МЕСТОПОЛОЖЕНИЯ ГРАНИЦ**Ж - МЗ. Зона застройки малоэтажными жилыми домами**

(наименование объекта, местоположение границ которого описано (далее – объект))

Сведения о местоположении границ объекта

1	2	3	4	5	6
190	432598,13	2227809,58	Аналитический метод	0,50	—
191	432602,39	2227784,48	Аналитический метод	0,50	—
192	432604,42	2227771,19	Аналитический метод	0,50	—
193	432606,57	2227759,28	Аналитический метод	0,50	—
194	432574,11	2227754,43	Аналитический метод	0,50	—
195	432575,01	2227748,26	Аналитический метод	0,50	—
196	432562,67	2227746,56	Аналитический метод	0,50	—
197	432561,75	2227754,65	Аналитический метод	0,50	—
198	432559,78	2227768,15	Аналитический метод	0,50	—
199	432569,73	2227769,82	Аналитический метод	0,50	—
200	432598,23	2227773,59	Аналитический метод	0,50	—
201	432595,69	2227788,65	Аналитический метод	0,50	—
202	432594,45	2227795,82	Аналитический метод	0,50	—
203	432590,85	2227817,88	Аналитический метод	0,50	—
204	432587,93	2227834,30	Аналитический метод	0,50	—
205	432574,02	2227832,22	Аналитический метод	0,50	—
206	432561,20	2227830,38	Аналитический метод	0,50	—
207	432549,17	2227828,84	Аналитический метод	0,50	—
208	432529,42	2227825,62	Аналитический метод	0,50	—
209	432513,16	2227822,94	Аналитический метод	0,50	—
210	432497,67	2227820,70	Аналитический метод	0,50	—
172	432522,12	2227670,74	Аналитический метод	0,50	—
211	432493,87	2227847,21	Аналитический метод	0,50	—
212	432499,02	2227847,82	Аналитический метод	0,50	—

ОПИСАНИЕ МЕСТОПОЛОЖЕНИЯ ГРАНИЦ**Ж - МЗ. Зона застройки малоэтажными жилыми домами**

(наименование объекта, местоположение границ которого описано (далее – объект))

Сведения о местоположении границ объекта

1	2	3	4	5	6
213	432512,52	2227849,69	Аналитический метод	0,50	—
214	432524,74	2227851,38	Аналитический метод	0,50	—
215	432544,52	2227854,34	Аналитический метод	0,50	—
216	432556,92	2227856,34	Аналитический метод	0,50	—
217	432570,01	2227858,33	Аналитический метод	0,50	—
218	432583,95	2227860,70	Аналитический метод	0,50	—
219	432596,15	2227862,92	Аналитический метод	0,50	—
220	432614,91	2227866,00	Аналитический метод	0,50	—
221	432628,84	2227868,14	Аналитический метод	0,50	—
222	432650,13	2227871,45	Аналитический метод	0,50	—
223	432644,89	2227901,86	Аналитический метод	0,50	—
224	432642,27	2227917,09	Аналитический метод	0,50	—
225	432639,54	2227931,93	Аналитический метод	0,50	—
226	432639,13	2227932,93	Аналитический метод	0,50	—
227	432637,60	2227942,14	Аналитический метод	0,50	—
228	432638,25	2227946,64	Аналитический метод	0,50	—
229	432634,96	2227961,16	Аналитический метод	0,50	—
230	432632,66	2227975,74	Аналитический метод	0,50	—
231	432629,91	2227991,25	Аналитический метод	0,50	—
232	432627,42	2228006,17	Аналитический метод	0,50	—
233	432624,94	2228021,14	Аналитический метод	0,50	—
234	432605,44	2228017,92	Аналитический метод	0,50	—
235	432605,52	2228017,46	Аналитический метод	0,50	—
236	432594,44	2228015,85	Аналитический метод	0,50	—
237	432583,42	2228014,36	Аналитический метод	0,50	—

ОПИСАНИЕ МЕСТОПОЛОЖЕНИЯ ГРАНИЦ**Ж - МЗ. Зона застройки малоэтажными жилыми домами**

(наименование объекта, местоположение границ которого описано (далее – объект))

Сведения о местоположении границ объекта

1	2	3	4	5	6
238	432587,86	2227984,75	Аналитический метод	0,50	—
239	432588,49	2227984,61	Аналитический метод	0,50	—
240	432590,93	2227969,43	Аналитический метод	0,50	—
241	432593,46	2227954,84	Аналитический метод	0,50	—
242	432595,70	2227940,70	Аналитический метод	0,50	—
243	432583,62	2227938,94	Аналитический метод	0,50	—
244	432571,34	2227936,66	Аналитический метод	0,50	—
245	432556,19	2227934,67	Аналитический метод	0,50	—
246	432540,71	2227932,16	Аналитический метод	0,50	—
247	432525,79	2227930,03	Аналитический метод	0,50	—
248	432523,01	2227943,72	Аналитический метод	0,50	—
249	432544,70	2227946,86	Аналитический метод	0,50	—
250	432568,91	2227950,40	Аналитический метод	0,50	—
251	432587,64	2227953,77	Аналитический метод	0,50	—
252	432583,30	2227977,94	Аналитический метод	0,50	—
253	432577,26	2228013,59	Аналитический метод	0,50	—
254	432559,21	2228010,77	Аналитический метод	0,50	—
255	432545,55	2228008,52	Аналитический метод	0,50	—
256	432531,77	2228006,61	Аналитический метод	0,50	—
257	432513,19	2228004,08	Аналитический метод	0,50	—
258	432501,47	2228002,45	Аналитический метод	0,50	—
259	432488,26	2228000,34	Аналитический метод	0,50	—
260	432468,58	2227997,45	Аналитический метод	0,50	—
261	432471,32	2227978,94	Аналитический метод	0,50	—
262	432473,28	2227966,84	Аналитический метод	0,50	—

ОПИСАНИЕ МЕСТОПОЛОЖЕНИЯ ГРАНИЦ**Ж - МЗ. Зона застройки малоэтажными жилыми домами**

(наименование объекта, местоположение границ которого описано (далее – объект))

Сведения о местоположении границ объекта

1	2	3	4	5	6
263	432475,63	2227953,37	Аналитический метод	0,50	—
264	432478,51	2227936,31	Аналитический метод	0,50	—
265	432480,79	2227921,51	Аналитический метод	0,50	—
266	432483,30	2227906,88	Аналитический метод	0,50	—
267	432485,86	2227891,88	Аналитический метод	0,50	—
268	432488,38	2227878,12	Аналитический метод	0,50	—
211	432493,87	2227847,21	Аналитический метод	0,50	—
269	432463,43	2228023,46	Аналитический метод	0,50	—
270	432483,28	2228026,37	Аналитический метод	0,50	—
271	432495,79	2228028,29	Аналитический метод	0,50	—
272	432507,54	2228029,87	Аналитический метод	0,50	—
273	432527,35	2228033,38	Аналитический метод	0,50	—
274	432540,74	2228035,21	Аналитический метод	0,50	—
275	432554,67	2228037,19	Аналитический метод	0,50	—
276	432552,46	2228059,35	Аналитический метод	0,50	—
277	432549,85	2228077,48	Аналитический метод	0,50	—
278	432548,16	2228082,26	Аналитический метод	0,50	—
279	432545,74	2228083,13	Аналитический метод	0,50	—
280	432533,42	2228080,68	Аналитический метод	0,50	—
281	432522,32	2228079,41	Аналитический метод	0,50	—
282	432521,07	2228085,82	Аналитический метод	0,50	—
283	432518,67	2228103,07	Аналитический метод	0,50	—
284	432518,31	2228105,90	Аналитический метод	0,50	—
285	432516,29	2228120,47	Аналитический метод	0,50	—

ОПИСАНИЕ МЕСТОПОЛОЖЕНИЯ ГРАНИЦ**Ж - МЗ. Зона застройки малоэтажными жилыми домами**

(наименование объекта, местоположение границ которого описано (далее – объект))

Сведения о местоположении границ объекта

1	2	3	4	5	6
286	432513,44	2228137,47	Аналитический метод	0,50	—
287	432512,66	2228141,91	Аналитический метод	0,50	—
288	432522,41	2228142,94	Аналитический метод	0,50	—
289	432532,63	2228144,51	Аналитический метод	0,50	—
290	432533,40	2228140,82	Аналитический метод	0,50	—
291	432536,11	2228125,47	Аналитический метод	0,50	—
292	432538,91	2228110,20	Аналитический метод	0,50	—
293	432540,99	2228099,55	Аналитический метод	0,50	—
294	432552,29	2228100,57	Аналитический метод	0,50	—
295	432553,15	2228094,51	Аналитический метод	0,50	—
296	432556,62	2228069,94	Аналитический метод	0,50	—
297	432560,50	2228038,02	Аналитический метод	0,50	—
298	432585,63	2228041,82	Аналитический метод	0,50	—
299	432600,26	2228044,19	Аналитический метод	0,50	—
300	432620,84	2228047,59	Аналитический метод	0,50	—
301	432614,99	2228079,00	Аналитический метод	0,50	—
302	432612,20	2228094,37	Аналитический метод	0,50	—
303	432609,76	2228108,92	Аналитический метод	0,50	—
304	432607,12	2228124,41	Аналитический метод	0,50	—
305	432604,65	2228139,50	Аналитический метод	0,50	—
306	432604,42	2228140,76	Аналитический метод	0,50	—
307	432602,60	2228150,85	Аналитический метод	0,50	—
308	432602,51	2228152,20	Аналитический метод	0,50	—
309	432602,13	2228154,86	Аналитический метод	0,50	—
310	432599,40	2228170,88	Аналитический метод	0,50	—

ОПИСАНИЕ МЕСТОПОЛОЖЕНИЯ ГРАНИЦ**Ж - МЗ. Зона застройки малоэтажными жилыми домами**

(наименование объекта, местоположение границ которого описано (далее – объект))

Сведения о местоположении границ объекта

1	2	3	4	5	6
311	432596,51	2228187,36	Аналитический метод	0,50	—
312	432594,28	2228200,23	Аналитический метод	0,50	—
313	432573,83	2228197,19	Аналитический метод	0,50	—
314	432561,42	2228195,35	Аналитический метод	0,50	—
315	432560,50	2228195,24	Аналитический метод	0,50	—
316	432554,25	2228194,48	Аналитический метод	0,50	—
317	432548,87	2228193,75	Аналитический метод	0,50	—
318	432528,50	2228190,44	Аналитический метод	0,50	—
319	432514,96	2228188,45	Аналитический метод	0,50	—
320	432502,03	2228186,50	Аналитический метод	0,50	—
321	432500,99	2228186,88	Аналитический метод	0,50	—
322	432492,98	2228185,50	Аналитический метод	0,50	—
323	432472,57	2228182,60	Аналитический метод	0,50	—
324	432438,64	2228176,14	Аналитический метод	0,50	—
325	432440,73	2228158,03	Аналитический метод	0,50	—
326	432442,89	2228145,94	Аналитический метод	0,50	—
327	432445,60	2228130,72	Аналитический метод	0,50	—
328	432448,56	2228114,89	Аналитический метод	0,50	—
329	432450,90	2228099,49	Аналитический метод	0,50	—
330	432453,66	2228084,31	Аналитический метод	0,50	—
331	432456,23	2228069,28	Аналитический метод	0,50	—
332	432458,73	2228053,26	Аналитический метод	0,50	—
269	432463,43	2228023,46	Аналитический метод	0,50	—
333	432572,35	2228227,18	Аналитический метод	0,50	—

ОПИСАНИЕ МЕСТОПОЛОЖЕНИЯ ГРАНИЦ**Ж - МЗ. Зона застройки малоэтажными жилыми домами**

(наименование объекта, местоположение границ которого описано (далее – объект))

Сведения о местоположении границ объекта

1	2	3	4	5	6
334	432588,96	2228230,19	Аналитический метод	0,50	—
335	432587,10	2228241,01	Аналитический метод	0,50	—
336	432587,37	2228241,30	Аналитический метод	0,50	—
337	432583,00	2228265,50	Аналитический метод	0,50	—
338	432582,06	2228270,72	Аналитический метод	0,50	—
339	432579,87	2228283,20	Аналитический метод	0,50	—
340	432577,79	2228294,81	Аналитический метод	0,50	—
341	432575,79	2228306,71	Аналитический метод	0,50	—
342	432573,90	2228318,08	Аналитический метод	0,50	—
343	432571,97	2228329,84	Аналитический метод	0,50	—
344	432571,24	2228334,29	Аналитический метод	0,50	—
345	432569,98	2228341,91	Аналитический метод	0,50	—
346	432566,37	2228362,05	Аналитический метод	0,50	—
347	432564,12	2228373,43	Аналитический метод	0,50	—
348	432562,03	2228382,25	Аналитический метод	0,50	—
349	432561,47	2228383,03	Аналитический метод	0,50	—
350	432546,01	2228380,46	Аналитический метод	0,50	—
351	432530,75	2228377,96	Аналитический метод	0,50	—
352	432515,74	2228375,63	Аналитический метод	0,50	—
353	432499,58	2228373,01	Аналитический метод	0,50	—
354	432439,17	2228364,05	Аналитический метод	0,50	—
355	432423,65	2228361,71	Аналитический метод	0,50	—
356	432414,07	2228360,14	Аналитический метод	0,50	—
357	432407,89	2228359,14	Аналитический метод	0,50	—
358	432414,91	2228318,12	Аналитический метод	0,50	—

ОПИСАНИЕ МЕСТОПОЛОЖЕНИЯ ГРАНИЦ**Ж - МЗ. Зона застройки малоэтажными жилыми домами**

(наименование объекта, местоположение границ которого описано (далее – объект))

Сведения о местоположении границ объекта

1	2	3	4	5	6
359	432415,15	2228316,26	Аналитический метод	0,50	—
360	432416,90	2228306,15	Аналитический метод	0,50	—
361	432418,80	2228294,07	Аналитический метод	0,50	—
362	432420,65	2228282,07	Аналитический метод	0,50	—
363	432423,00	2228270,09	Аналитический метод	0,50	—
364	432424,88	2228258,53	Аналитический метод	0,50	—
365	432426,83	2228247,11	Аналитический метод	0,50	—
366	432428,13	2228239,43	Аналитический метод	0,50	—
367	432433,47	2228205,50	Аналитический метод	0,50	—
368	432449,39	2228208,00	Аналитический метод	0,50	—
369	432462,57	2228210,04	Аналитический метод	0,50	—
370	432464,74	2228210,38	Аналитический метод	0,50	—
371	432480,17	2228212,85	Аналитический метод	0,50	—
372	432495,17	2228215,26	Аналитический метод	0,50	—
373	432505,42	2228216,79	Аналитический метод	0,50	—
374	432515,63	2228218,29	Аналитический метод	0,50	—
375	432524,73	2228219,69	Аналитический метод	0,50	—
376	432541,61	2228222,61	Аналитический метод	0,50	—
377	432556,34	2228224,97	Аналитический метод	0,50	—
333	432572,35	2228227,18	Аналитический метод	0,50	—
378	432403,32	2228386,50	Аналитический метод	0,50	—
379	432417,13	2228388,45	Аналитический метод	0,50	—
380	432434,17	2228391,04	Аналитический метод	0,50	—
381	432449,73	2228393,83	Аналитический метод	0,50	—

ОПИСАНИЕ МЕСТОПОЛОЖЕНИЯ ГРАНИЦ**Ж - МЗ. Зона застройки малоэтажными жилыми домами**

(наименование объекта, местоположение границ которого описано (далее – объект))

Сведения о местоположении границ объекта

1	2	3	4	5	6
382	432464,82	2228396,31	Аналитический метод	0,50	—
383	432475,51	2228397,68	Аналитический метод	0,50	—
384	432485,29	2228398,93	Аналитический метод	0,50	—
385	432495,26	2228400,43	Аналитический метод	0,50	—
386	432511,00	2228402,69	Аналитический метод	0,50	—
387	432526,65	2228405,15	Аналитический метод	0,50	—
388	432542,30	2228407,74	Аналитический метод	0,50	—
389	432558,11	2228409,95	Аналитический метод	0,50	—
390	432550,39	2228452,33	Аналитический метод	0,50	—
391	432549,30	2228457,75	Аналитический метод	0,50	—
392	432547,94	2228465,10	Аналитический метод	0,50	—
393	432545,94	2228476,25	Аналитический метод	0,50	—
394	432544,17	2228487,55	Аналитический метод	0,50	—
395	432542,35	2228499,19	Аналитический метод	0,50	—
396	432541,44	2228505,46	Аналитический метод	0,50	—
397	432540,69	2228510,88	Аналитический метод	0,50	—
398	432538,61	2228522,42	Аналитический метод	0,50	—
399	432532,48	2228563,97	Аналитический метод	0,50	—
400	432516,26	2228562,13	Аналитический метод	0,50	—
401	432501,28	2228559,99	Аналитический метод	0,50	—
402	432485,71	2228557,84	Аналитический метод	0,50	—
403	432469,88	2228555,51	Аналитический метод	0,50	—
404	432459,46	2228553,71	Аналитический метод	0,50	—
405	432449,26	2228551,86	Аналитический метод	0,50	—
406	432439,48	2228550,04	Аналитический метод	0,50	—

ОПИСАНИЕ МЕСТОПОЛОЖЕНИЯ ГРАНИЦ**Ж - МЗ. Зона застройки малоэтажными жилыми домами**

(наименование объекта, местоположение границ которого описано (далее – объект))

Сведения о местоположении границ объекта

1	2	3	4	5	6
407	432423,77	2228547,49	Аналитический метод	0,50	—
408	432408,90	2228545,20	Аналитический метод	0,50	—
409	432393,66	2228542,58	Аналитический метод	0,50	—
410	432377,15	2228539,66	Аналитический метод	0,50	—
411	432383,03	2228503,34	Аналитический метод	0,50	—
412	432400,61	2228505,89	Аналитический метод	0,50	—
413	432415,28	2228508,36	Аналитический метод	0,50	—
414	432430,15	2228510,67	Аналитический метод	0,50	—
415	432445,95	2228512,80	Аналитический метод	0,50	—
416	432448,46	2228492,21	Аналитический метод	0,50	—
417	432459,14	2228493,67	Аналитический метод	0,50	—
418	432469,64	2228495,37	Аналитический метод	0,50	—
419	432479,82	2228496,56	Аналитический метод	0,50	—
420	432480,54	2228496,59	Аналитический метод	0,50	—
421	432484,08	2228495,99	Аналитический метод	0,50	—
422	432486,21	2228487,65	Аналитический метод	0,50	—
423	432482,08	2228486,88	Аналитический метод	0,50	—
424	432466,35	2228483,76	Аналитический метод	0,50	—
425	432450,79	2228480,85	Аналитический метод	0,50	—
426	432437,88	2228478,96	Аналитический метод	0,50	—
427	432437,42	2228482,56	Аналитический метод	0,50	—
428	432435,47	2228494,19	Аналитический метод	0,50	—
429	432433,22	2228505,91	Аналитический метод	0,50	—
430	432408,36	2228502,35	Аналитический метод	0,50	—
431	432383,53	2228498,81	Аналитический метод	0,50	—

ОПИСАНИЕ МЕСТОПОЛОЖЕНИЯ ГРАНИЦ**Ж - МЗ. Зона застройки малоэтажными жилыми домами**

(наименование объекта, местоположение границ которого описано (далее – объект))

Сведения о местоположении границ объекта

1	2	3	4	5	6
432	432385,47	2228486,87	Аналитический метод	0,50	—
433	432387,49	2228475,07	Аналитический метод	0,50	—
434	432389,07	2228464,12	Аналитический метод	0,50	—
435	432389,42	2228464,16	Аналитический метод	0,50	—
436	432389,56	2228463,29	Аналитический метод	0,50	—
437	432391,76	2228452,15	Аналитический метод	0,50	—
438	432393,88	2228440,35	Аналитический метод	0,50	—
439	432395,98	2228428,49	Аналитический метод	0,50	—
378	432403,32	2228386,50	Аналитический метод	0,50	—
440	432586,02	2228413,84	Аналитический метод	0,50	—
441	432599,71	2228415,98	Аналитический метод	0,50	—
442	432601,94	2228416,35	Аналитический метод	0,50	—
443	432616,33	2228418,69	Аналитический метод	0,50	—
444	432628,09	2228420,36	Аналитический метод	0,50	—
445	432636,31	2228421,49	Аналитический метод	0,50	—
446	432640,97	2228422,17	Аналитический метод	0,50	—
447	432646,80	2228423,10	Аналитический метод	0,50	—
448	432650,06	2228423,52	Аналитический метод	0,50	—
449	432652,63	2228423,93	Аналитический метод	0,50	—
450	432659,47	2228425,03	Аналитический метод	0,50	—
451	432663,64	2228425,66	Аналитический метод	0,50	—
452	432664,22	2228425,77	Аналитический метод	0,50	—
453	432679,44	2228428,30	Аналитический метод	0,50	—
454	432692,41	2228430,39	Аналитический метод	0,50	—

ОПИСАНИЕ МЕСТОПОЛОЖЕНИЯ ГРАНИЦ**Ж - МЗ. Зона застройки малоэтажными жилыми домами**

(наименование объекта, местоположение границ которого описано (далее – объект))

Сведения о местоположении границ объекта

1	2	3	4	5	6
455	432711,41	2228433,22	Аналитический метод	0,50	—
456	432723,03	2228435,07	Аналитический метод	0,50	—
457	432742,78	2228438,48	Аналитический метод	0,50	—
458	432737,94	2228469,04	Аналитический метод	0,50	—
459	432735,19	2228484,15	Аналитический метод	0,50	—
460	432734,94	2228485,15	Аналитический метод	0,50	—
461	432733,19	2228499,87	Аналитический метод	0,50	—
462	432730,80	2228515,55	Аналитический метод	0,50	—
463	432728,49	2228530,10	Аналитический метод	0,50	—
464	432725,58	2228545,78	Аналитический метод	0,50	—
465	432723,01	2228561,18	Аналитический метод	0,50	—
466	432720,07	2228577,93	Аналитический метод	0,50	—
467	432719,13	2228583,21	Аналитический метод	0,50	—
468	432717,20	2228592,82	Аналитический метод	0,50	—
469	432697,21	2228589,74	Аналитический метод	0,50	—
470	432685,53	2228587,70	Аналитический метод	0,50	—
471	432671,87	2228585,54	Аналитический метод	0,50	—
472	432659,94	2228583,66	Аналитический метод	0,50	—
473	432658,95	2228583,49	Аналитический метод	0,50	—
474	432664,23	2228554,38	Аналитический метод	0,50	—
475	432664,61	2228552,21	Аналитический метод	0,50	—
476	432666,96	2228537,09	Аналитический метод	0,50	—
477	432664,23	2228534,70	Аналитический метод	0,50	—
478	432662,45	2228528,95	Аналитический метод	0,50	—
479	432661,15	2228522,56	Аналитический метод	0,50	—

ОПИСАНИЕ МЕСТОПОЛОЖЕНИЯ ГРАНИЦ**Ж - МЗ. Зона застройки малоэтажными жилыми домами**

(наименование объекта, местоположение границ которого описано (далее – объект))

Сведения о местоположении границ объекта

1	2	3	4	5	6
480	432661,01	2228520,23	Аналитический метод	0,50	—
481	432661,03	2228519,44	Аналитический метод	0,50	—
482	432657,88	2228518,89	Аналитический метод	0,50	—
483	432660,26	2228503,67	Аналитический метод	0,50	—
484	432661,93	2228493,89	Аналитический метод	0,50	—
485	432661,10	2228493,07	Аналитический метод	0,50	—
486	432661,43	2228491,84	Аналитический метод	0,50	—
487	432662,24	2228491,90	Аналитический метод	0,50	—
488	432662,90	2228488,12	Аналитический метод	0,50	—
489	432665,16	2228474,65	Аналитический метод	0,50	—
490	432665,98	2228468,72	Аналитический метод	0,50	—
491	432658,12	2228467,75	Аналитический метод	0,50	—
492	432651,66	2228466,69	Аналитический метод	0,50	—
493	432650,29	2228472,76	Аналитический метод	0,50	—
494	432647,59	2228487,87	Аналитический метод	0,50	—
495	432644,34	2228502,62	Аналитический метод	0,50	—
496	432641,35	2228518,18	Аналитический метод	0,50	—
497	432638,50	2228532,35	Аналитический метод	0,50	—
498	432637,49	2228538,23	Аналитический метод	0,50	—
499	432646,67	2228539,99	Аналитический метод	0,50	—
500	432660,80	2228543,23	Аналитический метод	0,50	—
501	432654,06	2228582,83	Аналитический метод	0,50	—
502	432639,04	2228580,54	Аналитический метод	0,50	—
503	432635,70	2228579,90	Аналитический метод	0,50	—
504	432623,80	2228578,10	Аналитический метод	0,50	—

ОПИСАНИЕ МЕСТОПОЛОЖЕНИЯ ГРАНИЦ**Ж - МЗ. Зона застройки малоэтажными жилыми домами**

(наименование объекта, местоположение границ которого описано (далее – объект))

Сведения о местоположении границ объекта

1	2	3	4	5	6
505	432604,48	2228575,00	Аналитический метод	0,50	—
506	432591,79	2228572,49	Аналитический метод	0,50	—
507	432579,45	2228570,70	Аналитический метод	0,50	—
508	432565,99	2228568,65	Аналитический метод	0,50	—
509	432560,54	2228567,85	Аналитический метод	0,50	—
510	432564,74	2228537,38	Аналитический метод	0,50	—
511	432565,03	2228535,12	Аналитический метод	0,50	—
512	432566,12	2228530,24	Аналитический метод	0,50	—
513	432567,55	2228522,15	Аналитический метод	0,50	—
514	432570,05	2228506,81	Аналитический метод	0,50	—
515	432572,80	2228491,85	Аналитический метод	0,50	—
516	432575,32	2228476,89	Аналитический метод	0,50	—
517	432577,90	2228461,39	Аналитический метод	0,50	—
518	432580,25	2228445,78	Аналитический метод	0,50	—
440	432586,02	2228413,84	Аналитический метод	0,50	—
519	432847,58	2228478,15	Аналитический метод	0,50	—
520	432857,77	2228486,81	Аналитический метод	0,50	—
521	432871,51	2228498,60	Аналитический метод	0,50	—
522	432877,29	2228502,85	Аналитический метод	0,50	—
523	432863,55	2228519,42	Аналитический метод	0,50	—
524	432850,49	2228534,77	Аналитический метод	0,50	—
525	432843,09	2228543,76	Аналитический метод	0,50	—
526	432835,92	2228552,32	Аналитический метод	0,50	—
527	432827,83	2228561,63	Аналитический метод	0,50	—

ОПИСАНИЕ МЕСТОПОЛОЖЕНИЯ ГРАНИЦ**Ж - МЗ. Зона застройки малоэтажными жилыми домами**

(наименование объекта, местоположение границ которого описано (далее – объект))

Сведения о местоположении границ объекта

1	2	3	4	5	6
528	432818,09	2228573,03	Аналитический метод	0,50	—
529	432805,17	2228588,36	Аналитический метод	0,50	—
530	432790,28	2228606,47	Аналитический метод	0,50	—
531	432769,68	2228602,92	Аналитический метод	0,50	—
532	432743,32	2228598,38	Аналитический метод	0,50	—
533	432746,78	2228578,59	Аналитический метод	0,50	—
534	432749,05	2228565,60	Аналитический метод	0,50	—
535	432751,60	2228552,04	Аналитический метод	0,50	—
536	432753,59	2228538,72	Аналитический метод	0,50	—
537	432755,74	2228525,85	Аналитический метод	0,50	—
538	432757,87	2228512,97	Аналитический метод	0,50	—
539	432760,05	2228499,74	Аналитический метод	0,50	—
540	432762,26	2228486,61	Аналитический метод	0,50	—
541	432766,12	2228464,98	Аналитический метод	0,50	—
542	432769,11	2228447,50	Аналитический метод	0,50	—
543	432769,78	2228443,37	Аналитический метод	0,50	—
544	432792,00	2228447,00	Аналитический метод	0,50	—
545	432804,44	2228449,09	Аналитический метод	0,50	—
546	432814,59	2228450,85	Аналитический метод	0,50	—
547	432826,41	2228460,47	Аналитический метод	0,50	—
548	432836,92	2228469,10	Аналитический метод	0,50	—
519	432847,58	2228478,15	Аналитический метод	0,50	—
549	433095,75	2228687,73	Аналитический метод	0,50	—
550	433100,98	2228691,85	Аналитический метод	0,50	—

ОПИСАНИЕ МЕСТОПОЛОЖЕНИЯ ГРАНИЦ**Ж - МЗ. Зона застройки малоэтажными жилыми домами**

(наименование объекта, местоположение границ которого описано (далее – объект))

Сведения о местоположении границ объекта

1	2	3	4	5	6
551	433113,86	2228702,68	Аналитический метод	0,50	—
552	433132,05	2228717,97	Аналитический метод	0,50	—
553	433150,03	2228733,16	Аналитический метод	0,50	—
554	433136,11	2228749,69	Аналитический метод	0,50	—
555	433126,35	2228761,31	Аналитический метод	0,50	—
556	433116,46	2228773,10	Аналитический метод	0,50	—
557	433112,14	2228778,21	Аналитический метод	0,50	—
558	433111,86	2228778,05	Аналитический метод	0,50	—
559	433106,57	2228784,53	Аналитический метод	0,50	—
560	433096,69	2228796,11	Аналитический метод	0,50	—
561	433087,15	2228807,74	Аналитический метод	0,50	—
562	433063,08	2228836,06	Аналитический метод	0,50	—
563	433045,01	2228820,51	Аналитический метод	0,50	—
564	433026,90	2228805,40	Аналитический метод	0,50	—
565	433026,60	2228805,15	Аналитический метод	0,50	—
566	433025,18	2228803,95	Аналитический метод	0,50	—
567	433023,58	2228802,59	Аналитический метод	0,50	—
568	433008,54	2228789,83	Аналитический метод	0,50	—
569	433023,08	2228772,96	Аналитический метод	0,50	—
570	433033,05	2228761,50	Аналитический метод	0,50	—
571	433042,07	2228750,20	Аналитический метод	0,50	—
572	433052,45	2228738,50	Аналитический метод	0,50	—
573	433062,42	2228726,98	Аналитический метод	0,50	—
574	433071,77	2228715,67	Аналитический метод	0,50	—
575	433082,05	2228703,84	Аналитический метод	0,50	—

ОПИСАНИЕ МЕСТОПОЛОЖЕНИЯ ГРАНИЦ**Ж - МЗ. Зона застройки малоэтажными жилыми домами**

(наименование объекта, местоположение границ которого описано (далее – объект))

Сведения о местоположении границ объекта

1	2	3	4	5	6
549	433095,75	2228687,73	Аналитический метод	0,50	—
576	433030,15	2228632,35	Аналитический метод	0,50	—
577	433048,22	2228647,81	Аналитический метод	0,50	—
578	433052,12	2228651,21	Аналитический метод	0,50	—
579	433052,36	2228650,95	Аналитический метод	0,50	—
580	433057,43	2228655,12	Аналитический метод	0,50	—
581	433066,34	2228662,65	Аналитический метод	0,50	—
582	433073,73	2228669,00	Аналитический метод	0,50	—
583	433075,03	2228670,52	Аналитический метод	0,50	—
584	433083,95	2228677,81	Аналитический метод	0,50	—
585	433070,36	2228693,33	Аналитический метод	0,50	—
586	433060,04	2228705,58	Аналитический метод	0,50	—
587	433050,29	2228717,47	Аналитический метод	0,50	—
588	433040,96	2228728,65	Аналитический метод	0,50	—
589	433038,77	2228730,98	Аналитический метод	0,50	—
590	433030,96	2228740,26	Аналитический метод	0,50	—
591	433025,49	2228746,85	Аналитический метод	0,50	—
592	433021,24	2228751,99	Аналитический метод	0,50	—
593	433013,20	2228761,56	Аналитический метод	0,50	—
594	433010,99	2228763,96	Аналитический метод	0,50	—
595	432997,58	2228780,38	Аналитический метод	0,50	—
596	432979,61	2228765,03	Аналитический метод	0,50	—
597	432961,56	2228749,88	Аналитический метод	0,50	—
598	432942,95	2228734,09	Аналитический метод	0,50	—

ОПИСАНИЕ МЕСТОПОЛОЖЕНИЯ ГРАНИЦ**Ж - МЗ. Зона застройки малоэтажными жилыми домами**

(наименование объекта, местоположение границ которого описано (далее – объект))

Сведения о местоположении границ объекта

1	2	3	4	5	6
599	432957,42	2228717,35	Аналитический метод	0,50	—
600	432967,10	2228706,05	Аналитический метод	0,50	—
601	432977,01	2228694,47	Аналитический метод	0,50	—
602	432985,68	2228684,06	Аналитический метод	0,50	—
603	432986,54	2228683,04	Аналитический метод	0,50	—
604	432987,33	2228682,54	Аналитический метод	0,50	—
605	432996,96	2228671,32	Аналитический метод	0,50	—
606	433006,57	2228659,78	Аналитический метод	0,50	—
607	433016,65	2228648,23	Аналитический метод	0,50	—
576	433030,15	2228632,35	Аналитический метод	0,50	—
608	432963,73	2228576,64	Аналитический метод	0,50	—
609	432982,62	2228591,96	Аналитический метод	0,50	—
610	433000,47	2228606,57	Аналитический метод	0,50	—
611	433015,98	2228623,46	Аналитический метод	0,50	—
612	433004,77	2228638,53	Аналитический метод	0,50	—
613	432994,93	2228650,08	Аналитический метод	0,50	—
614	432985,40	2228661,45	Аналитический метод	0,50	—
615	432975,29	2228673,30	Аналитический метод	0,50	—
616	432965,48	2228684,85	Аналитический метод	0,50	—
617	432955,82	2228696,75	Аналитический метод	0,50	—
618	432956,30	2228697,10	Аналитический метод	0,50	—
619	432945,97	2228708,73	Аналитический метод	0,50	—
620	432931,25	2228725,11	Аналитический метод	0,50	—
621	432927,85	2228722,06	Аналитический метод	0,50	—

ОПИСАНИЕ МЕСТОПОЛОЖЕНИЯ ГРАНИЦ**Ж - МЗ. Зона застройки малоэтажными жилыми домами**

(наименование объекта, местоположение границ которого описано (далее – объект))

Сведения о местоположении границ объекта

1	2	3	4	5	6
622	432913,36	2228710,01	Аналитический метод	0,50	—
623	432896,93	2228696,64	Аналитический метод	0,50	—
624	432876,94	2228679,56	Аналитический метод	0,50	—
625	432891,31	2228662,33	Аналитический метод	0,50	—
626	432901,20	2228650,78	Аналитический метод	0,50	—
627	432910,79	2228639,33	Аналитический метод	0,50	—
628	432920,66	2228627,46	Аналитический метод	0,50	—
629	432930,48	2228615,98	Аналитический метод	0,50	—
630	432940,04	2228604,39	Аналитический метод	0,50	—
631	432949,92	2228593,05	Аналитический метод	0,50	—
608	432963,73	2228576,64	Аналитический метод	0,50	—
632	432898,64	2228520,41	Аналитический метод	0,50	—
633	432916,71	2228535,89	Аналитический метод	0,50	—
634	432929,65	2228546,26	Аналитический метод	0,50	—
635	432935,34	2228550,69	Аналитический метод	0,50	—
636	432953,51	2228565,27	Аналитический метод	0,50	—
637	432946,24	2228574,35	Аналитический метод	0,50	—
638	432938,48	2228583,44	Аналитический метод	0,50	—
639	432928,38	2228595,37	Аналитический метод	0,50	—
640	432918,99	2228606,43	Аналитический метод	0,50	—
641	432909,34	2228618,02	Аналитический метод	0,50	—
642	432899,71	2228629,34	Аналитический метод	0,50	—
643	432889,78	2228641,28	Аналитический метод	0,50	—
644	432879,80	2228652,94	Аналитический метод	0,50	—

ОПИСАНИЕ МЕСТОПОЛОЖЕНИЯ ГРАНИЦ**Ж - МЗ. Зона застройки малоэтажными жилыми домами**

(наименование объекта, местоположение границ которого описано (далее – объект))

Сведения о местоположении границ объекта

1	2	3	4	5	6
645	432865,98	2228669,30	Аналитический метод	0,50	—
646	432847,67	2228654,00	Аналитический метод	0,50	—
647	432829,41	2228638,61	Аналитический метод	0,50	—
648	432811,39	2228622,79	Аналитический метод	0,50	—
649	432825,32	2228606,93	Аналитический метод	0,50	—
650	432835,44	2228595,51	Аналитический метод	0,50	—
651	432845,31	2228584,15	Аналитический метод	0,50	—
652	432855,23	2228572,40	Аналитический метод	0,50	—
653	432865,03	2228560,75	Аналитический метод	0,50	—
654	432874,67	2228549,30	Аналитический метод	0,50	—
655	432884,66	2228537,13	Аналитический метод	0,50	—
632	432898,64	2228520,41	Аналитический метод	0,50	—
656	433024,63	2228836,91	Аналитический метод	0,50	—
657	433028,22	2228840,06	Аналитический метод	0,50	—
658	433046,64	2228855,26	Аналитический метод	0,50	—
659	433032,63	2228872,04	Аналитический метод	0,50	—
660	433023,00	2228882,90	Аналитический метод	0,50	—
661	433014,12	2228893,70	Аналитический метод	0,50	—
662	433004,55	2228904,48	Аналитический метод	0,50	—
663	432995,57	2228915,49	Аналитический метод	0,50	—
664	432986,34	2228926,54	Аналитический метод	0,50	—
665	432985,49	2228927,24	Аналитический метод	0,50	—
666	432977,16	2228937,49	Аналитический метод	0,50	—
667	432962,37	2228954,26	Аналитический метод	0,50	—

ОПИСАНИЕ МЕСТОПОЛОЖЕНИЯ ГРАНИЦ**Ж - МЗ. Зона застройки малоэтажными жилыми домами**

(наименование объекта, местоположение границ которого описано (далее – объект))

Сведения о местоположении границ объекта

1	2	3	4	5	6
668	432958,64	2228950,78	Аналитический метод	0,50	—
669	432944,93	2228937,92	Аналитический метод	0,50	—
670	432927,09	2228922,75	Аналитический метод	0,50	—
671	432908,83	2228907,40	Аналитический метод	0,50	—
672	432922,75	2228891,52	Аналитический метод	0,50	—
673	432932,22	2228880,67	Аналитический метод	0,50	—
674	432941,45	2228869,70	Аналитический метод	0,50	—
675	432950,60	2228858,68	Аналитический метод	0,50	—
676	432959,93	2228847,67	Аналитический метод	0,50	—
677	432965,29	2228841,24	Аналитический метод	0,50	—
678	432969,21	2228836,80	Аналитический метод	0,50	—
679	432978,57	2228825,62	Аналитический метод	0,50	—
680	432991,71	2228809,57	Аналитический метод	0,50	—
681	433009,96	2228824,82	Аналитический метод	0,50	—
682	433012,91	2228827,20	Аналитический метод	0,50	—
656	433024,63	2228836,91	Аналитический метод	0,50	—
683	432926,16	2228754,32	Аналитический метод	0,50	—
684	432930,42	2228757,84	Аналитический метод	0,50	—
685	432944,52	2228769,44	Аналитический метод	0,50	—
686	432961,81	2228783,98	Аналитический метод	0,50	—
687	432962,58	2228784,61	Аналитический метод	0,50	—
688	432981,14	2228800,15	Аналитический метод	0,50	—
689	432897,89	2228897,92	Аналитический метод	0,50	—
690	432843,43	2228851,79	Аналитический метод	0,50	—

ОПИСАНИЕ МЕСТОПОЛОЖЕНИЯ ГРАНИЦ**Ж - МЗ. Зона застройки малоэтажными жилыми домами**

(наименование объекта, местоположение границ которого описано (далее – объект))

Сведения о местоположении границ объекта

1	2	3	4	5	6
691	432856,99	2228835,96	Аналитический метод	0,50	—
692	432866,23	2228824,98	Аналитический метод	0,50	—
693	432875,59	2228813,77	Аналитический метод	0,50	—
694	432903,48	2228780,94	Аналитический метод	0,50	—
695	432912,82	2228770,00	Аналитический метод	0,50	—
683	432926,16	2228754,32	Аналитический метод	0,50	—
696	432896,74	2228729,14	Аналитический метод	0,50	—
697	432914,93	2228744,65	Аналитический метод	0,50	—
698	432901,49	2228760,31	Аналитический метод	0,50	—
699	432892,28	2228771,64	Аналитический метод	0,50	—
700	432876,29	2228790,18	Аналитический метод	0,50	—
701	432869,81	2228797,96	Аналитический метод	0,50	—
702	432864,92	2228803,69	Аналитический метод	0,50	—
703	432850,16	2228820,93	Аналитический метод	0,50	—
704	432845,56	2228826,14	Аналитический метод	0,50	—
705	432832,07	2228842,37	Аналитический метод	0,50	—
706	432815,91	2228828,37	Аналитический метод	0,50	—
707	432814,18	2228826,87	Аналитический метод	0,50	—
708	432795,93	2228811,90	Аналитический метод	0,50	—
709	432777,49	2228796,30	Аналитический метод	0,50	—
710	432791,34	2228780,03	Аналитический метод	0,50	—
711	432809,46	2228758,32	Аналитический метод	0,50	—
712	432818,73	2228747,19	Аналитический метод	0,50	—
713	432827,97	2228736,20	Аналитический метод	0,50	—

ОПИСАНИЕ МЕСТОПОЛОЖЕНИЯ ГРАНИЦ**Ж - МЗ. Зона застройки малоэтажными жилыми домами**

(наименование объекта, местоположение границ которого описано (далее – объект))

Сведения о местоположении границ объекта

1	2	3	4	5	6
714	432837,20	2228725,34	Аналитический метод	0,50	—
715	432845,96	2228714,94	Аналитический метод	0,50	—
716	432846,62	2228714,12	Аналитический метод	0,50	—
717	432860,45	2228698,54	Аналитический метод	0,50	—
718	432879,73	2228714,62	Аналитический метод	0,50	—
696	432896,74	2228729,14	Аналитический метод	0,50	—
719	432739,00	2228622,28	Аналитический метод	0,50	—
720	432760,49	2228625,97	Аналитический метод	0,50	—
721	432772,41	2228628,09	Аналитический метод	0,50	—
722	432778,34	2228629,12	Аналитический метод	0,50	—
723	432792,86	2228640,88	Аналитический метод	0,50	—
724	432803,13	2228649,68	Аналитический метод	0,50	—
725	432813,11	2228658,17	Аналитический метод	0,50	—
726	432822,83	2228666,58	Аналитический метод	0,50	—
727	432833,08	2228675,24	Аналитический метод	0,50	—
728	432849,64	2228689,04	Аналитический метод	0,50	—
729	432836,02	2228704,72	Аналитический метод	0,50	—
730	432823,64	2228719,05	Аналитический метод	0,50	—
731	432822,76	2228720,22	Аналитический метод	0,50	—
732	432816,42	2228727,95	Аналитический метод	0,50	—
733	432809,51	2228736,29	Аналитический метод	0,50	—
734	432801,84	2228745,40	Аналитический метод	0,50	—
735	432791,81	2228756,96	Аналитический метод	0,50	—
736	432780,16	2228770,44	Аналитический метод	0,50	—

ОПИСАНИЕ МЕСТОПОЛОЖЕНИЯ ГРАНИЦ**Ж - МЗ. Зона застройки малоэтажными жилыми домами**

(наименование объекта, местоположение границ которого описано (далее – объект))

Сведения о местоположении границ объекта

1	2	3	4	5	6
737	432766,69	2228786,40	Аналитический метод	0,50	—
738	432751,22	2228783,48	Аналитический метод	0,50	—
739	432742,40	2228782,20	Аналитический метод	0,50	—
740	432713,60	2228777,31	Аналитический метод	0,50	—
741	432716,89	2228758,08	Аналитический метод	0,50	—
742	432718,89	2228744,64	Аналитический метод	0,50	—
743	432721,01	2228731,69	Аналитический метод	0,50	—
744	432723,10	2228718,55	Аналитический метод	0,50	—
745	432725,45	2228705,15	Аналитический метод	0,50	—
746	432725,92	2228702,42	Аналитический метод	0,50	—
747	432726,35	2228699,64	Аналитический метод	0,50	—
748	432727,46	2228692,98	Аналитический метод	0,50	—
749	432727,62	2228691,98	Аналитический метод	0,50	—
750	432729,94	2228678,58	Аналитический метод	0,50	—
751	432731,66	2228666,28	Аналитический метод	0,50	—
752	432735,32	2228644,13	Аналитический метод	0,50	—
719	432739,00	2228622,28	Аналитический метод	0,50	—
753	432928,83	2228958,02	Аналитический метод	0,50	—
754	432947,17	2228973,33	Аналитический метод	0,50	—
755	432939,04	2228982,12	Аналитический метод	0,50	—
756	432933,09	2228988,84	Аналитический метод	0,50	—
757	432929,28	2228993,10	Аналитический метод	0,50	—
758	432922,60	2229000,52	Аналитический метод	0,50	—
759	432912,65	2229011,95	Аналитический метод	0,50	—

ОПИСАНИЕ МЕСТОПОЛОЖЕНИЯ ГРАНИЦ**Ж - МЗ. Зона застройки малоэтажными жилыми домами**

(наименование объекта, местоположение границ которого описано (далее – объект))

Сведения о местоположении границ объекта

1	2	3	4	5	6
760	432912,17	2229012,50	Аналитический метод	0,50	—
761	432906,62	2229018,80	Аналитический метод	0,50	—
762	432902,79	2229023,06	Аналитический метод	0,50	—
763	432892,78	2229034,67	Аналитический метод	0,50	—
764	432892,26	2229035,26	Аналитический метод	0,50	—
765	432886,35	2229041,91	Аналитический метод	0,50	—
766	432883,17	2229045,50	Аналитический метод	0,50	—
767	432873,28	2229056,75	Аналитический метод	0,50	—
768	432858,93	2229073,25	Аналитический метод	0,50	—
769	432840,72	2229057,92	Аналитический метод	0,50	—
770	432822,52	2229042,74	Аналитический метод	0,50	—
771	432816,36	2229037,52	Аналитический метод	0,50	—
772	432814,42	2229036,08	Аналитический метод	0,50	—
773	432804,65	2229027,45	Аналитический метод	0,50	—
774	432818,89	2229011,27	Аналитический метод	0,50	—
775	432828,88	2228999,84	Аналитический метод	0,50	—
776	432838,08	2228989,17	Аналитический метод	0,50	—
777	432842,94	2228983,35	Аналитический метод	0,50	—
778	432846,57	2228979,19	Аналитический метод	0,50	—
779	432847,96	2228977,60	Аналитический метод	0,50	—
780	432848,61	2228977,19	Аналитический метод	0,50	—
781	432857,82	2228966,58	Аналитический метод	0,50	—
782	432858,25	2228966,28	Аналитический метод	0,50	—
783	432868,57	2228954,47	Аналитический метод	0,50	—
784	432878,31	2228943,25	Аналитический метод	0,50	—

ОПИСАНИЕ МЕСТОПОЛОЖЕНИЯ ГРАНИЦ**Ж - МЗ. Зона застройки малоэтажными жилыми домами**

(наименование объекта, местоположение границ которого описано (далее – объект))

Сведения о местоположении границ объекта

1	2	3	4	5	6
785	432880,04	2228941,23	Аналитический метод	0,50	—
786	432887,59	2228932,44	Аналитический метод	0,50	—
787	432892,26	2228926,99	Аналитический метод	0,50	—
788	432898,58	2228932,39	Аналитический метод	0,50	—
789	432904,34	2228937,33	Аналитический метод	0,50	—
790	432907,38	2228939,95	Аналитический метод	0,50	—
791	432910,48	2228942,60	Аналитический метод	0,50	—
753	432928,83	2228958,02	Аналитический метод	0,50	—
792	432862,62	2228901,84	Аналитический метод	0,50	—
793	432880,91	2228917,26	Аналитический метод	0,50	—
794	432878,54	2228920,23	Аналитический метод	0,50	—
795	432867,26	2228933,78	Аналитический метод	0,50	—
796	432856,88	2228945,00	Аналитический метод	0,50	—
797	432847,10	2228956,20	Аналитический метод	0,50	—
798	432837,07	2228967,62	Аналитический метод	0,50	—
799	432827,78	2228978,38	Аналитический метод	0,50	—
800	432817,61	2228989,90	Аналитический метод	0,50	—
801	432807,99	2229001,14	Аналитический метод	0,50	—
802	432793,37	2229018,41	Аналитический метод	0,50	—
803	432773,39	2229001,85	Аналитический метод	0,50	—
804	432755,21	2228986,52	Аналитический метод	0,50	—
805	432736,99	2228971,58	Аналитический метод	0,50	—
806	432741,36	2228966,15	Аналитический метод	0,50	—
807	432741,55	2228965,16	Аналитический метод	0,50	—

ОПИСАНИЕ МЕСТОПОЛОЖЕНИЯ ГРАНИЦ**Ж - МЗ. Зона застройки малоэтажными жилыми домами**

(наименование объекта, местоположение границ которого описано (далее – объект))

Сведения о местоположении границ объекта

1	2	3	4	5	6
808	432751,63	2228954,25	Аналитический метод	0,50	—
809	432761,88	2228942,84	Аналитический метод	0,50	—
810	432772,22	2228931,99	Аналитический метод	0,50	—
811	432781,95	2228920,66	Аналитический метод	0,50	—
812	432791,73	2228909,56	Аналитический метод	0,50	—
813	432801,86	2228898,11	Аналитический метод	0,50	—
814	432811,23	2228887,65	Аналитический метод	0,50	—
815	432822,41	2228875,19	Аналитический метод	0,50	—
816	432822,75	2228875,41	Аналитический метод	0,50	—
817	432826,50	2228871,24	Аналитический метод	0,50	—
818	432835,28	2228879,06	Аналитический метод	0,50	—
819	432844,69	2228886,67	Аналитический метод	0,50	—
792	432862,62	2228901,84	Аналитический метод	0,50	—
820	432784,93	2228836,15	Аналитический метод	0,50	—
821	432795,55	2228844,98	Аналитический метод	0,50	—
822	432805,53	2228853,23	Аналитический метод	0,50	—
823	432805,65	2228853,10	Аналитический метод	0,50	—
824	432810,95	2228857,85	Аналитический метод	0,50	—
825	432815,71	2228861,90	Аналитический метод	0,50	—
826	432808,88	2228869,78	Аналитический метод	0,50	—
827	432801,39	2228877,57	Аналитический метод	0,50	—
828	432787,84	2228892,43	Аналитический метод	0,50	—
829	432779,69	2228901,23	Аналитический метод	0,50	—
830	432772,47	2228909,46	Аналитический метод	0,50	—

ОПИСАНИЕ МЕСТОПОЛОЖЕНИЯ ГРАНИЦ**Ж - МЗ. Зона застройки малоэтажными жилыми домами**

(наименование объекта, местоположение границ которого описано (далее – объект))

Сведения о местоположении границ объекта

1	2	3	4	5	6
831	432763,35	2228919,77	Аналитический метод	0,50	—
832	432752,17	2228932,03	Аналитический метод	0,50	—
833	432742,86	2228942,27	Аналитический метод	0,50	—
834	432725,16	2228962,79	Аналитический метод	0,50	—
835	432707,32	2228959,79	Аналитический метод	0,50	—
836	432683,27	2228955,73	Аналитический метод	0,50	—
837	432687,10	2228932,77	Аналитический метод	0,50	—
838	432689,49	2228920,68	Аналитический метод	0,50	—
839	432690,07	2228917,47	Аналитический метод	0,50	—
840	432690,65	2228913,68	Аналитический метод	0,50	—
841	432690,94	2228911,77	Аналитический метод	0,50	—
842	432691,88	2228905,64	Аналитический метод	0,50	—
843	432692,40	2228902,32	Аналитический метод	0,50	—
844	432694,78	2228888,29	Аналитический метод	0,50	—
845	432695,08	2228887,23	Аналитический метод	0,50	—
846	432697,57	2228872,20	Аналитический метод	0,50	—
847	432700,13	2228857,24	Аналитический метод	0,50	—
848	432702,36	2228844,25	Аналитический метод	0,50	—
849	432706,14	2228823,23	Аналитический метод	0,50	—
850	432706,46	2228821,24	Аналитический метод	0,50	—
851	432709,49	2228801,89	Аналитический метод	0,50	—
852	432728,18	2228804,38	Аналитический метод	0,50	—
853	432730,72	2228804,71	Аналитический метод	0,50	—
854	432744,14	2228807,02	Аналитический метод	0,50	—
855	432751,63	2228807,22	Аналитический метод	0,50	—

ОПИСАНИЕ МЕСТОПОЛОЖЕНИЯ ГРАНИЦ**Ж - МЗ. Зона застройки малоэтажными жилыми домами**

(наименование объекта, местоположение границ которого описано (далее – объект))

Сведения о местоположении границ объекта

1	2	3	4	5	6
856	432764,27	2228818,44	Аналитический метод	0,50	—
857	432774,56	2228827,30	Аналитический метод	0,50	—
820	432784,93	2228836,15	Аналитический метод	0,50	—
858	432823,17	2229077,92	Аналитический метод	0,50	—
859	432836,97	2229088,80	Аналитический метод	0,50	—
860	432841,59	2229092,76	Аналитический метод	0,50	—
861	432835,38	2229100,13	Аналитический метод	0,50	—
862	432827,92	2229108,26	Аналитический метод	0,50	—
863	432807,76	2229131,49	Аналитический метод	0,50	—
864	432804,44	2229135,39	Аналитический метод	0,50	—
865	432797,35	2229143,56	Аналитический метод	0,50	—
866	432787,09	2229155,25	Аналитический метод	0,50	—
867	432783,43	2229159,39	Аналитический метод	0,50	—
868	432783,19	2229159,44	Аналитический метод	0,50	—
869	432757,96	2229155,34	Аналитический метод	0,50	—
870	432749,77	2229153,98	Аналитический метод	0,50	—
871	432743,04	2229153,13	Аналитический метод	0,50	—
872	432735,47	2229151,94	Аналитический метод	0,50	—
873	432718,48	2229149,26	Аналитический метод	0,50	—
874	432704,09	2229146,93	Аналитический метод	0,50	—
875	432704,90	2229142,21	Аналитический метод	0,50	—
876	432709,25	2229137,39	Аналитический метод	0,50	—
877	432714,06	2229131,75	Аналитический метод	0,50	—
878	432716,64	2229128,72	Аналитический метод	0,50	—

ОПИСАНИЕ МЕСТОПОЛОЖЕНИЯ ГРАНИЦ**Ж - МЗ. Зона застройки малоэтажными жилыми домами**

(наименование объекта, местоположение границ которого описано (далее – объект))

Сведения о местоположении границ объекта

1	2	3	4	5	6
879	432718,89	2229126,07	Аналитический метод	0,50	—
880	432729,41	2229113,65	Аналитический метод	0,50	—
881	432734,61	2229107,76	Аналитический метод	0,50	—
882	432740,08	2229101,44	Аналитический метод	0,50	—
883	432740,83	2229101,01	Аналитический метод	0,50	—
884	432751,35	2229088,96	Аналитический метод	0,50	—
885	432761,85	2229076,77	Аналитический метод	0,50	—
886	432772,67	2229064,12	Аналитический метод	0,50	—
887	432786,75	2229047,66	Аналитический метод	0,50	—
888	432805,32	2229063,09	Аналитический метод	0,50	—
858	432823,17	2229077,92	Аналитический метод	0,50	—
889	432745,06	2229014,87	Аналитический метод	0,50	—
890	432756,07	2229023,66	Аналитический метод	0,50	—
891	432774,34	2229038,48	Аналитический метод	0,50	—
892	432767,81	2229046,82	Аналитический метод	0,50	—
893	432759,75	2229055,80	Аналитический метод	0,50	—
894	432747,05	2229070,23	Аналитический метод	0,50	—
895	432746,10	2229071,31	Аналитический метод	0,50	—
896	432736,74	2229081,74	Аналитический метод	0,50	—
897	432735,54	2229082,16	Аналитический метод	0,50	—
898	432726,05	2229093,00	Аналитический метод	0,50	—
899	432715,09	2229105,89	Аналитический метод	0,50	—
900	432698,67	2229125,15	Аналитический метод	0,50	—
901	432683,22	2229143,63	Аналитический метод	0,50	—

ОПИСАНИЕ МЕСТОПОЛОЖЕНИЯ ГРАНИЦ**Ж - МЗ. Зона застройки малоэтажными жилыми домами**

(наименование объекта, местоположение границ которого описано (далее – объект))

Сведения о местоположении границ объекта

1	2	3	4	5	6
902	432669,84	2229141,62	Аналитический метод	0,50	—
903	432661,06	2229140,20	Аналитический метод	0,50	—
904	432652,47	2229138,80	Аналитический метод	0,50	—
905	432653,79	2229132,44	Аналитический метод	0,50	—
906	432657,36	2229115,33	Аналитический метод	0,50	—
907	432659,34	2229099,15	Аналитический метод	0,50	—
908	432660,69	2229091,65	Аналитический метод	0,50	—
909	432662,12	2229083,81	Аналитический метод	0,50	—
910	432664,61	2229069,00	Аналитический метод	0,50	—
911	432667,13	2229053,93	Аналитический метод	0,50	—
912	432668,33	2229046,44	Аналитический метод	0,50	—
913	432669,67	2229038,81	Аналитический метод	0,50	—
914	432672,06	2229024,21	Аналитический метод	0,50	—
915	432675,39	2229006,10	Аналитический метод	0,50	—
916	432675,67	2229002,89	Аналитический метод	0,50	—
917	432679,01	2228981,46	Аналитический метод	0,50	—
918	432682,39	2228981,99	Аналитический метод	0,50	—
919	432698,64	2228985,03	Аналитический метод	0,50	—
920	432700,49	2228985,36	Аналитический метод	0,50	—
921	432721,88	2228995,88	Аналитический метод	0,50	—
922	432733,44	2229005,21	Аналитический метод	0,50	—
889	432745,06	2229014,87	Аналитический метод	0,50	—
923	432734,96	2229179,08	Аналитический метод	0,50	—
924	432750,38	2229181,35	Аналитический метод	0,50	—

ОПИСАНИЕ МЕСТОПОЛОЖЕНИЯ ГРАНИЦ**Ж - МЗ. Зона застройки малоэтажными жилыми домами**

(наименование объекта, местоположение границ которого описано (далее – объект))

Сведения о местоположении границ объекта

1	2	3	4	5	6
925	432755,57	2229182,39	Аналитический метод	0,50	—
926	432755,74	2229182,15	Аналитический метод	0,50	—
927	432762,15	2229183,28	Аналитический метод	0,50	—
928	432753,67	2229193,57	Аналитический метод	0,50	—
929	432744,85	2229203,59	Аналитический метод	0,50	—
930	432730,35	2229219,74	Аналитический метод	0,50	—
931	432719,07	2229232,29	Аналитический метод	0,50	—
932	432719,30	2229232,66	Аналитический метод	0,50	—
933	432714,48	2229238,22	Аналитический метод	0,50	—
934	432705,13	2229248,67	Аналитический метод	0,50	—
935	432693,91	2229261,64	Аналитический метод	0,50	—
936	432677,77	2229280,19	Аналитический метод	0,50	—
937	432675,11	2229283,22	Аналитический метод	0,50	—
938	432661,43	2229299,15	Аналитический метод	0,50	—
939	432655,99	2229304,71	Аналитический метод	0,50	—
940	432640,19	2229322,70	Аналитический метод	0,50	—
941	432622,18	2229319,59	Аналитический метод	0,50	—
942	432625,99	2229299,72	Аналитический метод	0,50	—
943	432629,21	2229276,67	Аналитический метод	0,50	—
944	432631,77	2229262,11	Аналитический метод	0,50	—
945	432633,11	2229253,67	Аналитический метод	0,50	—
946	432634,21	2229248,08	Аналитический метод	0,50	—
947	432634,45	2229246,94	Аналитический метод	0,50	—
948	432634,72	2229247,00	Аналитический метод	0,50	—
949	432636,83	2229233,55	Аналитический метод	0,50	—

ОПИСАНИЕ МЕСТОПОЛОЖЕНИЯ ГРАНИЦ**Ж - МЗ. Зона застройки малоэтажными жилыми домами**

(наименование объекта, местоположение границ которого описано (далее – объект))

Сведения о местоположении границ объекта

1	2	3	4	5	6
950	432639,14	2229219,15	Аналитический метод	0,50	—
951	432641,39	2229205,26	Аналитический метод	0,50	—
952	432642,32	2229197,61	Аналитический метод	0,50	—
953	432643,08	2229193,14	Аналитический метод	0,50	—
954	432644,18	2229185,76	Аналитический метод	0,50	—
955	432644,42	2229185,46	Аналитический метод	0,50	—
956	432646,08	2229175,06	Аналитический метод	0,50	—
957	432646,69	2229174,18	Аналитический метод	0,50	—
958	432648,00	2229165,70	Аналитический метод	0,50	—
959	432669,64	2229168,84	Аналитический метод	0,50	—
960	432684,33	2229171,30	Аналитический метод	0,50	—
961	432698,53	2229173,41	Аналитический метод	0,50	—
962	432712,80	2229175,44	Аналитический метод	0,50	—
923	432734,96	2229179,08	Аналитический метод	0,50	—
963	432693,40	2228616,46	Аналитический метод	0,50	—
964	432713,30	2228619,46	Аналитический метод	0,50	—
965	432711,41	2228630,69	Аналитический метод	0,50	—
966	432710,74	2228634,63	Аналитический метод	0,50	—
967	432708,08	2228650,23	Аналитический метод	0,50	—
968	432705,72	2228665,57	Аналитический метод	0,50	—
969	432703,39	2228681,10	Аналитический метод	0,50	—
970	432701,34	2228696,39	Аналитический метод	0,50	—
971	432699,03	2228711,57	Аналитический метод	0,50	—
972	432697,95	2228718,54	Аналитический метод	0,50	—

ОПИСАНИЕ МЕСТОПОЛОЖЕНИЯ ГРАНИЦ**Ж - МЗ. Зона застройки малоэтажными жилыми домами**

(наименование объекта, местоположение границ которого описано (далее – объект))

Сведения о местоположении границ объекта

1	2	3	4	5	6
973	432696,46	2228726,68	Аналитический метод	0,50	—
974	432695,52	2228729,42	Аналитический метод	0,50	—
975	432693,57	2228743,07	Аналитический метод	0,50	—
976	432687,97	2228773,75	Аналитический метод	0,50	—
977	432682,99	2228772,85	Аналитический метод	0,50	—
978	432665,64	2228770,32	Аналитический метод	0,50	—
979	432651,00	2228768,08	Аналитический метод	0,50	—
980	432633,56	2228765,32	Аналитический метод	0,50	—
981	432629,02	2228764,54	Аналитический метод	0,50	—
982	432629,64	2228760,38	Аналитический метод	0,50	—
983	432633,96	2228733,86	Аналитический метод	0,50	—
984	432636,45	2228718,73	Аналитический метод	0,50	—
985	432636,16	2228716,21	Аналитический метод	0,50	—
986	432636,81	2228711,21	Аналитический метод	0,50	—
987	432637,84	2228709,30	Аналитический метод	0,50	—
988	432638,46	2228705,63	Аналитический метод	0,50	—
989	432628,16	2228703,42	Аналитический метод	0,50	—
990	432630,44	2228688,18	Аналитический метод	0,50	—
991	432632,66	2228672,24	Аналитический метод	0,50	—
992	432635,42	2228656,82	Аналитический метод	0,50	—
993	432636,45	2228650,05	Аналитический метод	0,50	—
994	432627,65	2228648,48	Аналитический метод	0,50	—
995	432619,90	2228647,29	Аналитический метод	0,50	—
996	432618,52	2228654,73	Аналитический метод	0,50	—
997	432616,21	2228669,29	Аналитический метод	0,50	—

ОПИСАНИЕ МЕСТОПОЛОЖЕНИЯ ГРАНИЦ**Ж - МЗ. Зона застройки малоэтажными жилыми домами**

(наименование объекта, местоположение границ которого описано (далее – объект))

Сведения о местоположении границ объекта

1	2	3	4	5	6
998	432613,48	2228684,52	Аналитический метод	0,50	—
999	432610,91	2228699,21	Аналитический метод	0,50	—
1000	432608,62	2228713,87	Аналитический метод	0,50	—
1001	432607,69	2228719,48	Аналитический метод	0,50	—
1002	432615,69	2228720,94	Аналитический метод	0,50	—
1003	432630,78	2228722,95	Аналитический метод	0,50	—
1004	432623,30	2228763,97	Аналитический метод	0,50	—
1005	432608,14	2228761,33	Аналитический метод	0,50	—
1006	432593,91	2228758,95	Аналитический метод	0,50	—
1007	432588,70	2228758,17	Аналитический метод	0,50	—
1008	432573,62	2228755,92	Аналитический метод	0,50	—
1009	432561,39	2228754,05	Аналитический метод	0,50	—
1010	432538,61	2228750,49	Аналитический метод	0,50	—
1011	432529,81	2228749,14	Аналитический метод	0,50	—
1012	432532,86	2228730,33	Аналитический метод	0,50	—
1013	432534,77	2228718,47	Аналитический метод	0,50	—
1014	432537,29	2228702,62	Аналитический метод	0,50	—
1015	432538,55	2228695,12	Аналитический метод	0,50	—
1016	432539,59	2228687,38	Аналитический метод	0,50	—
1017	432542,19	2228672,50	Аналитический метод	0,50	—
1018	432544,94	2228656,90	Аналитический метод	0,50	—
1019	432547,50	2228641,81	Аналитический метод	0,50	—
1020	432550,22	2228626,14	Аналитический метод	0,50	—
1021	432555,34	2228595,07	Аналитический метод	0,50	—
1022	432574,76	2228598,12	Аналитический метод	0,50	—

ОПИСАНИЕ МЕСТОПОЛОЖЕНИЯ ГРАНИЦ**Ж - МЗ. Зона застройки малоэтажными жилыми домами**

(наименование объекта, местоположение границ которого описано (далее – объект))

Сведения о местоположении границ объекта

1	2	3	4	5	6
1023	432588,00	2228600,26	Аналитический метод	0,50	—
1024	432600,34	2228602,37	Аналитический метод	0,50	—
1025	432619,48	2228605,18	Аналитический метод	0,50	—
1026	432634,47	2228607,64	Аналитический метод	0,50	—
1027	432649,23	2228610,18	Аналитический метод	0,50	—
1028	432661,38	2228611,90	Аналитический метод	0,50	—
1029	432680,91	2228614,83	Аналитический метод	0,50	—
963	432693,40	2228616,46	Аналитический метод	0,50	—
1030	432373,02	2228566,77	Аналитический метод	0,50	—
1031	432388,66	2228569,20	Аналитический метод	0,50	—
1032	432404,53	2228571,38	Аналитический метод	0,50	—
1033	432416,65	2228573,75	Аналитический метод	0,50	—
1034	432418,82	2228574,01	Аналитический метод	0,50	—
1035	432419,78	2228574,43	Аналитический метод	0,50	—
1036	432434,36	2228576,64	Аналитический метод	0,50	—
1037	432444,98	2228578,01	Аналитический метод	0,50	—
1038	432456,03	2228579,66	Аналитический метод	0,50	—
1039	432466,23	2228581,48	Аналитический метод	0,50	—
1040	432481,53	2228583,68	Аналитический метод	0,50	—
1041	432496,97	2228586,12	Аналитический метод	0,50	—
1042	432527,36	2228590,35	Аналитический метод	0,50	—
1043	432523,61	2228612,21	Аналитический метод	0,50	—
1044	432520,00	2228632,59	Аналитический метод	0,50	—
1045	432518,06	2228644,13	Аналитический метод	0,50	—

ОПИСАНИЕ МЕСТОПОЛОЖЕНИЯ ГРАНИЦ**Ж - МЗ. Зона застройки малоэтажными жилыми домами**

(наименование объекта, местоположение границ которого описано (далее – объект))

Сведения о местоположении границ объекта

1	2	3	4	5	6
1046	432516,31	2228656,08	Аналитический метод	0,50	—
1047	432514,21	2228668,35	Аналитический метод	0,50	—
1048	432505,75	2228713,58	Аналитический метод	0,50	—
1049	432500,54	2228744,64	Аналитический метод	0,50	—
1050	432484,27	2228741,88	Аналитический метод	0,50	—
1051	432469,35	2228739,45	Аналитический метод	0,50	—
1052	432454,77	2228736,79	Аналитический метод	0,50	—
1053	432453,26	2228736,68	Аналитический метод	0,50	—
1054	432446,15	2228735,32	Аналитический метод	0,50	—
1055	432438,61	2228734,12	Аналитический метод	0,50	—
1056	432427,98	2228732,58	Аналитический метод	0,50	—
1057	432417,73	2228730,87	Аналитический метод	0,50	—
1058	432407,17	2228729,68	Аналитический метод	0,50	—
1059	432406,75	2228730,24	Аналитический метод	0,50	—
1060	432392,37	2228727,73	Аналитический метод	0,50	—
1061	432391,58	2228727,59	Аналитический метод	0,50	—
1062	432382,78	2228726,50	Аналитический метод	0,50	—
1063	432377,07	2228725,80	Аналитический метод	0,50	—
1064	432362,21	2228723,38	Аналитический метод	0,50	—
1065	432346,74	2228720,38	Аналитический метод	0,50	—
1066	432350,96	2228696,31	Аналитический метод	0,50	—
1067	432352,76	2228686,18	Аналитический метод	0,50	—
1068	432353,21	2228683,35	Аналитический метод	0,50	—
1069	432354,06	2228677,90	Аналитический метод	0,50	—
1070	432356,05	2228667,40	Аналитический метод	0,50	—

ОПИСАНИЕ МЕСТОПОЛОЖЕНИЯ ГРАНИЦ**Ж - МЗ. Зона застройки малоэтажными жилыми домами**

(наименование объекта, местоположение границ которого описано (далее – объект))

Сведения о местоположении границ объекта

1	2	3	4	5	6
1071	432357,61	2228655,88	Аналитический метод	0,50	—
1072	432359,53	2228644,04	Аналитический метод	0,50	—
1073	432362,25	2228631,77	Аналитический метод	0,50	—
1074	432364,29	2228619,78	Аналитический метод	0,50	—
1075	432366,25	2228607,81	Аналитический метод	0,50	—
1030	432373,02	2228566,77	Аналитический метод	0,50	—
1076	432661,45	2228795,59	Аналитический метод	0,50	—
1077	432662,11	2228795,70	Аналитический метод	0,50	—
1078	432663,40	2228795,90	Аналитический метод	0,50	—
1079	432664,01	2228795,99	Аналитический метод	0,50	—
1080	432667,36	2228796,51	Аналитический метод	0,50	—
1081	432683,69	2228799,02	Аналитический метод	0,50	—
1082	432679,16	2228826,09	Аналитический метод	0,50	—
1083	432678,65	2228829,08	Аналитический метод	0,50	—
1084	432677,53	2228828,89	Аналитический метод	0,50	—
1085	432677,36	2228829,77	Аналитический метод	0,50	—
1086	432674,75	2228843,93	Аналитический метод	0,50	—
1087	432672,04	2228859,80	Аналитический метод	0,50	—
1088	432669,67	2228874,65	Аналитический метод	0,50	—
1089	432667,06	2228889,61	Аналитический метод	0,50	—
1090	432664,82	2228905,12	Аналитический метод	0,50	—
1091	432662,05	2228921,36	Аналитический метод	0,50	—
1092	432656,76	2228951,22	Аналитический метод	0,50	—
1093	432635,78	2228947,96	Аналитический метод	0,50	—

ОПИСАНИЕ МЕСТОПОЛОЖЕНИЯ ГРАНИЦ**Ж - МЗ. Зона застройки малоэтажными жилыми домами**

(наименование объекта, местоположение границ которого описано (далее – объект))

Сведения о местоположении границ объекта

1	2	3	4	5	6
1094	432625,08	2228946,32	Аналитический метод	0,50	—
1095	432607,70	2228943,83	Аналитический метод	0,50	—
1096	432593,15	2228941,68	Аналитический метод	0,50	—
1097	432578,13	2228939,45	Аналитический метод	0,50	—
1098	432571,15	2228938,47	Аналитический метод	0,50	—
1099	432563,14	2228937,31	Аналитический метод	0,50	—
1100	432561,45	2228937,01	Аналитический метод	0,50	—
1101	432556,14	2228936,02	Аналитический метод	0,50	—
1102	432540,92	2228933,91	Аналитический метод	0,50	—
1103	432524,25	2228931,63	Аналитический метод	0,50	—
1104	432508,83	2228929,27	Аналитический метод	0,50	—
1105	432500,15	2228927,97	Аналитический метод	0,50	—
1106	432505,31	2228897,51	Аналитический метод	0,50	—
1107	432508,01	2228881,69	Аналитический метод	0,50	—
1108	432508,57	2228878,36	Аналитический метод	0,50	—
1109	432510,54	2228866,81	Аналитический метод	0,50	—
1110	432513,09	2228851,65	Аналитический метод	0,50	—
1111	432515,64	2228836,15	Аналитический метод	0,50	—
1112	432517,96	2228821,07	Аналитический метод	0,50	—
1113	432520,52	2228805,51	Аналитический метод	0,50	—
1114	432520,75	2228804,09	Аналитический метод	0,50	—
1115	432522,95	2228791,10	Аналитический метод	0,50	—
1116	432525,64	2228774,92	Аналитический метод	0,50	—
1117	432545,63	2228777,70	Аналитический метод	0,50	—
1118	432557,71	2228779,60	Аналитический метод	0,50	—

ОПИСАНИЕ МЕСТОПОЛОЖЕНИЯ ГРАНИЦ**Ж - МЗ. Зона застройки малоэтажными жилыми домами**

(наименование объекта, местоположение границ которого описано (далее – объект))

Сведения о местоположении границ объекта

1	2	3	4	5	6
1119	432577,22	2228782,46	Аналитический метод	0,50	—
1120	432589,13	2228784,31	Аналитический метод	0,50	—
1121	432604,06	2228786,56	Аналитический метод	0,50	—
1122	432619,49	2228788,74	Аналитический метод	0,50	—
1123	432612,34	2228829,30	Аналитический метод	0,50	—
1124	432597,20	2228827,62	Аналитический метод	0,50	—
1125	432587,33	2228826,26	Аналитический метод	0,50	—
1126	432586,39	2228831,86	Аналитический метод	0,50	—
1127	432583,92	2228847,00	Аналитический метод	0,50	—
1128	432581,53	2228861,92	Аналитический метод	0,50	—
1129	432577,97	2228885,45	Аналитический метод	0,50	—
1130	432576,78	2228892,60	Аналитический метод	0,50	—
1131	432575,68	2228898,40	Аналитический метод	0,50	—
1132	432577,56	2228898,77	Аналитический метод	0,50	—
1133	432584,62	2228899,62	Аналитический метод	0,50	—
1134	432596,36	2228901,71	Аналитический метод	0,50	—
1135	432598,11	2228892,55	Аналитический метод	0,50	—
1136	432600,45	2228877,73	Аналитический метод	0,50	—
1137	432605,38	2228846,52	Аналитический метод	0,50	—
1138	432615,06	2228848,22	Аналитический метод	0,50	—
1139	432619,63	2228821,00	Аналитический метод	0,50	—
1140	432619,79	2228820,01	Аналитический метод	0,50	—
1141	432621,12	2228810,42	Аналитический метод	0,50	—
1142	432625,05	2228789,49	Аналитический метод	0,50	—
1143	432625,24	2228788,37	Аналитический метод	0,50	—

ОПИСАНИЕ МЕСТОПОЛОЖЕНИЯ ГРАНИЦ**Ж - МЗ. Зона застройки малоэтажными жилыми домами**

(наименование объекта, местоположение границ которого описано (далее – объект))

Сведения о местоположении границ объекта

1	2	3	4	5	6
1144	432633,20	2228789,82	Аналитический метод	0,50	—
1145	432633,06	2228790,60	Аналитический метод	0,50	—
1146	432634,05	2228790,74	Аналитический метод	0,50	—
1147	432650,33	2228793,74	Аналитический метод	0,50	—
1076	432661,45	2228795,59	Аналитический метод	0,50	—
1148	432342,84	2228746,75	Аналитический метод	0,50	—
1149	432357,83	2228749,16	Аналитический метод	0,50	—
1150	432373,12	2228751,42	Аналитический метод	0,50	—
1151	432388,69	2228753,70	Аналитический метод	0,50	—
1152	432403,90	2228755,65	Аналитический метод	0,50	—
1153	432414,21	2228757,25	Аналитический метод	0,50	—
1154	432424,23	2228758,75	Аналитический метод	0,50	—
1155	432427,01	2228759,66	Аналитический метод	0,50	—
1156	432434,79	2228760,36	Аналитический метод	0,50	—
1157	432449,93	2228762,59	Аналитический метод	0,50	—
1158	432465,74	2228764,99	Аналитический метод	0,50	—
1159	432481,54	2228767,68	Аналитический метод	0,50	—
1160	432496,96	2228770,39	Аналитический метод	0,50	—
1161	432493,33	2228791,28	Аналитический метод	0,50	—
1162	432490,88	2228804,96	Аналитический метод	0,50	—
1163	432490,20	2228808,91	Аналитический метод	0,50	—
1164	432489,70	2228811,74	Аналитический метод	0,50	—
1165	432489,42	2228813,06	Аналитический метод	0,50	—
1166	432487,44	2228823,76	Аналитический метод	0,50	—

ОПИСАНИЕ МЕСТОПОЛОЖЕНИЯ ГРАНИЦ**Ж - МЗ. Зона застройки малоэтажными жилыми домами**

(наименование объекта, местоположение границ которого описано (далее – объект))

Сведения о местоположении границ объекта

1	2	3	4	5	6
1167	432485,37	2228835,62	Аналитический метод	0,50	—
1168	432483,45	2228847,08	Аналитический метод	0,50	—
1169	432481,47	2228858,96	Аналитический метод	0,50	—
1170	432479,39	2228870,88	Аналитический метод	0,50	—
1171	432477,73	2228882,40	Аналитический метод	0,50	—
1172	432472,58	2228912,41	Аналитический метод	0,50	—
1173	432470,53	2228923,57	Аналитический метод	0,50	—
1174	432463,99	2228922,61	Аналитический метод	0,50	—
1175	432455,27	2228921,13	Аналитический метод	0,50	—
1176	432440,02	2228918,45	Аналитический метод	0,50	—
1177	432424,65	2228915,83	Аналитический метод	0,50	—
1178	432409,27	2228913,44	Аналитический метод	0,50	—
1179	432398,90	2228911,88	Аналитический метод	0,50	—
1180	432388,62	2228910,36	Аналитический метод	0,50	—
1181	432380,62	2228909,42	Аналитический метод	0,50	—
1182	432381,82	2228900,11	Аналитический метод	0,50	—
1183	432379,88	2228899,90	Аналитический метод	0,50	—
1184	432388,55	2228852,60	Аналитический метод	0,50	—
1185	432397,83	2228853,72	Аналитический метод	0,50	—
1186	432408,65	2228855,18	Аналитический метод	0,50	—
1187	432418,80	2228856,17	Аналитический метод	0,50	—
1188	432423,15	2228856,79	Аналитический метод	0,50	—
1189	432424,93	2228845,86	Аналитический метод	0,50	—
1190	432420,48	2228844,83	Аналитический метод	0,50	—
1191	432404,89	2228842,47	Аналитический метод	0,50	—

ОПИСАНИЕ МЕСТОПОЛОЖЕНИЯ ГРАНИЦ**Ж - МЗ. Зона застройки малоэтажными жилыми домами**

(наименование объекта, местоположение границ которого описано (далее – объект))

Сведения о местоположении границ объекта

1	2	3	4	5	6
1192	432389,51	2228840,22	Аналитический метод	0,50	—
1193	432383,09	2228839,19	Аналитический метод	0,50	—
1194	432382,44	2228842,60	Аналитический метод	0,50	—
1195	432385,17	2228843,74	Аналитический метод	0,50	—
1196	432381,58	2228865,36	Аналитический метод	0,50	—
1197	432380,92	2228869,30	Аналитический метод	0,50	—
1198	432374,37	2228908,56	Аналитический метод	0,50	—
1199	432362,81	2228906,71	Аналитический метод	0,50	—
1200	432347,65	2228904,23	Аналитический метод	0,50	—
1201	432331,99	2228902,16	Аналитический метод	0,50	—
1202	432316,22	2228899,90	Аналитический метод	0,50	—
1203	432319,68	2228878,96	Аналитический метод	0,50	—
1204	432323,67	2228858,06	Аналитический метод	0,50	—
1205	432325,40	2228846,72	Аналитический метод	0,50	—
1206	432327,72	2228835,33	Аналитический метод	0,50	—
1207	432329,81	2228823,33	Аналитический метод	0,50	—
1208	432331,65	2228811,80	Аналитический метод	0,50	—
1209	432333,41	2228799,87	Аналитический метод	0,50	—
1210	432335,72	2228788,08	Аналитический метод	0,50	—
1211	432339,11	2228768,48	Аналитический метод	0,50	—
1148	432342,84	2228746,75	Аналитический метод	0,50	—
1212	432635,55	2228975,78	Аналитический метод	0,50	—
1213	432653,64	2228978,40	Аналитический метод	0,50	—
1214	432648,77	2229010,19	Аналитический метод	0,50	—

ОПИСАНИЕ МЕСТОПОЛОЖЕНИЯ ГРАНИЦ**Ж - МЗ. Зона застройки малоэтажными жилыми домами**

(наименование объекта, местоположение границ которого описано (далее – объект))

Сведения о местоположении границ объекта

1	2	3	4	5	6
1215	432646,14	2229025,61	Аналитический метод	0,50	—
1216	432643,68	2229040,72	Аналитический метод	0,50	—
1217	432641,16	2229055,45	Аналитический метод	0,50	—
1218	432638,22	2229071,56	Аналитический метод	0,50	—
1219	432635,49	2229086,68	Аналитический метод	0,50	—
1220	432632,96	2229099,59	Аналитический метод	0,50	—
1221	432632,48	2229101,95	Аналитический метод	0,50	—
1222	432632,10	2229104,12	Аналитический метод	0,50	—
1223	432629,61	2229118,44	Аналитический метод	0,50	—
1224	432626,84	2229134,29	Аналитический метод	0,50	—
1225	432608,47	2229131,50	Аналитический метод	0,50	—
1226	432594,60	2229129,58	Аналитический метод	0,50	—
1227	432568,72	2229125,55	Аналитический метод	0,50	—
1228	432573,70	2229092,75	Аналитический метод	0,50	—
1229	432577,37	2229069,50	Аналитический метод	0,50	—
1230	432581,32	2229046,93	Аналитический метод	0,50	—
1231	432585,16	2229023,68	Аналитический метод	0,50	—
1232	432587,21	2229011,56	Аналитический метод	0,50	—
1233	432581,20	2229010,68	Аналитический метод	0,50	—
1234	432566,75	2229008,01	Аналитический метод	0,50	—
1235	432565,93	2229014,35	Аналитический метод	0,50	—
1236	432563,61	2229028,00	Аналитический метод	0,50	—
1237	432562,51	2229034,11	Аналитический метод	0,50	—
1238	432557,69	2229067,84	Аналитический метод	0,50	—
1239	432556,67	2229074,97	Аналитический метод	0,50	—

ОПИСАНИЕ МЕСТОПОЛОЖЕНИЯ ГРАНИЦ**Ж - МЗ. Зона застройки малоэтажными жилыми домами**

(наименование объекта, местоположение границ которого описано (далее – объект))

Сведения о местоположении границ объекта

1	2	3	4	5	6
1240	432555,58	2229081,92	Аналитический метод	0,50	—
1241	432569,62	2229083,49	Аналитический метод	0,50	—
1242	432562,86	2229124,55	Аналитический метод	0,50	—
1243	432547,15	2229122,27	Аналитический метод	0,50	—
1244	432533,00	2229120,29	Аналитический метод	0,50	—
1245	432513,59	2229117,31	Аналитический метод	0,50	—
1246	432500,42	2229115,27	Аналитический метод	0,50	—
1247	432485,33	2229112,91	Аналитический метод	0,50	—
1248	432472,65	2229110,93	Аналитический метод	0,50	—
1249	432468,80	2229110,33	Аналитический метод	0,50	—
1250	432473,95	2229078,29	Аналитический метод	0,50	—
1251	432476,57	2229062,78	Аналитический метод	0,50	—
1252	432479,19	2229047,57	Аналитический метод	0,50	—
1253	432481,85	2229032,08	Аналитический метод	0,50	—
1254	432484,31	2229016,72	Аналитический метод	0,50	—
1255	432486,80	2229001,68	Аналитический метод	0,50	—
1256	432489,40	2228986,03	Аналитический метод	0,50	—
1257	432490,09	2228982,34	Аналитический метод	0,50	—
1258	432489,87	2228981,54	Аналитический метод	0,50	—
1259	432491,57	2228972,28	Аналитический метод	0,50	—
1260	432495,05	2228954,21	Аналитический метод	0,50	—
1261	432527,00	2228958,91	Аналитический метод	0,50	—
1262	432540,33	2228960,99	Аналитический метод	0,50	—
1263	432558,75	2228963,84	Аналитический метод	0,50	—
1264	432573,58	2228966,30	Аналитический метод	0,50	—

ОПИСАНИЕ МЕСТОПОЛОЖЕНИЯ ГРАНИЦ**Ж - МЗ. Зона застройки малоэтажными жилыми домами**

(наименование объекта, местоположение границ которого описано (далее – объект))

Сведения о местоположении границ объекта

1	2	3	4	5	6
1265	432588,10	2228968,56	Аналитический метод	0,50	—
1266	432601,68	2228970,54	Аналитический метод	0,50	—
1267	432619,88	2228973,58	Аналитический метод	0,50	—
1212	432635,55	2228975,78	Аналитический метод	0,50	—
1268	432311,99	2228925,20	Аналитический метод	0,50	—
1269	432323,92	2228927,43	Аналитический метод	0,50	—
1270	432337,45	2228929,76	Аналитический метод	0,50	—
1271	432354,39	2228932,60	Аналитический метод	0,50	—
1272	432366,51	2228934,61	Аналитический метод	0,50	—
1273	432378,24	2228936,54	Аналитический метод	0,50	—
1274	432389,77	2228938,32	Аналитический метод	0,50	—
1275	432401,42	2228940,19	Аналитический метод	0,50	—
1276	432413,44	2228942,02	Аналитический метод	0,50	—
1277	432425,72	2228943,50	Аналитический метод	0,50	—
1278	432431,90	2228944,64	Аналитический метод	0,50	—
1279	432436,75	2228945,37	Аналитический метод	0,50	—
1280	432437,19	2228945,47	Аналитический метод	0,50	—
1281	432437,08	2228946,03	Аналитический метод	0,50	—
1282	432452,00	2228948,15	Аналитический метод	0,50	—
1283	432465,12	2228950,39	Аналитический метод	0,50	—
1284	432461,90	2228970,99	Аналитический метод	0,50	—
1285	432458,78	2228992,60	Аналитический метод	0,50	—
1286	432457,89	2228997,32	Аналитический метод	0,50	—
1287	432455,20	2229011,60	Аналитический метод	0,50	—

ОПИСАНИЕ МЕСТОПОЛОЖЕНИЯ ГРАНИЦ**Ж - МЗ. Зона застройки малоэтажными жилыми домами**

(наименование объекта, местоположение границ которого описано (далее – объект))

Сведения о местоположении границ объекта

1	2	3	4	5	6
1288	432452,29	2229029,06	Аналитический метод	0,50	—
1289	432448,84	2229046,56	Аналитический метод	0,50	—
1290	432447,19	2229054,88	Аналитический метод	0,50	—
1291	432446,05	2229062,18	Аналитический метод	0,50	—
1292	432444,86	2229069,72	Аналитический метод	0,50	—
1293	432444,04	2229075,58	Аналитический метод	0,50	—
1294	432442,35	2229087,07	Аналитический метод	0,50	—
1295	432440,84	2229096,31	Аналитический метод	0,50	—
1296	432439,32	2229104,92	Аналитический метод	0,50	—
1297	432413,15	2229100,87	Аналитический метод	0,50	—
1298	432395,57	2229098,35	Аналитический метод	0,50	—
1299	432379,07	2229095,75	Аналитический метод	0,50	—
1300	432361,91	2229093,33	Аналитический метод	0,50	—
1301	432345,42	2229091,01	Аналитический метод	0,50	—
1302	432328,61	2229088,56	Аналитический метод	0,50	—
1303	432311,71	2229086,06	Аналитический метод	0,50	—
1304	432311,65	2229086,48	Аналитический метод	0,50	—
1305	432285,20	2229082,67	Аналитический метод	0,50	—
1306	432287,19	2229070,68	Аналитический метод	0,50	—
1307	432290,13	2229052,51	Аналитический метод	0,50	—
1308	432294,24	2229029,00	Аналитический метод	0,50	—
1309	432313,43	2229031,65	Аналитический метод	0,50	—
1310	432329,18	2229033,82	Аналитический метод	0,50	—
1311	432355,12	2229037,56	Аналитический метод	0,50	—
1312	432374,44	2229040,74	Аналитический метод	0,50	—

ОПИСАНИЕ МЕСТОПОЛОЖЕНИЯ ГРАНИЦ**Ж - МЗ. Зона застройки малоэтажными жилыми домами**

(наименование объекта, местоположение границ которого описано (далее – объект))

Сведения о местоположении границ объекта

1	2	3	4	5	6
1313	432380,98	2229041,67	Аналитический метод	0,50	—
1314	432396,72	2229044,00	Аналитический метод	0,50	—
1315	432406,17	2229045,49	Аналитический метод	0,50	—
1316	432409,55	2229026,28	Аналитический метод	0,50	—
1317	432396,78	2229025,13	Аналитический метод	0,50	—
1318	432377,35	2229021,91	Аналитический метод	0,50	—
1319	432357,26	2229018,74	Аналитический метод	0,50	—
1320	432337,40	2229015,59	Аналитический метод	0,50	—
1321	432336,13	2229015,58	Аналитический метод	0,50	—
1322	432335,02	2229022,71	Аналитический метод	0,50	—
1323	432332,01	2229022,22	Аналитический метод	0,50	—
1324	432330,99	2229027,67	Аналитический метод	0,50	—
1325	432295,15	2229023,13	Аналитический метод	0,50	—
1326	432297,96	2229006,61	Аналитический метод	0,50	—
1327	432301,05	2228988,36	Аналитический метод	0,50	—
1328	432305,88	2228959,24	Аналитический метод	0,50	—
1268	432311,99	2228925,20	Аналитический метод	0,50	—
1329	432600,89	2229159,48	Аналитический метод	0,50	—
1330	432622,63	2229162,74	Аналитический метод	0,50	—
1331	432617,55	2229192,89	Аналитический метод	0,50	—
1332	432614,97	2229208,21	Аналитический метод	0,50	—
1333	432612,14	2229223,71	Аналитический метод	0,50	—
1334	432609,54	2229238,92	Аналитический метод	0,50	—
1335	432607,06	2229254,37	Аналитический метод	0,50	—

ОПИСАНИЕ МЕСТОПОЛОЖЕНИЯ ГРАНИЦ**Ж - МЗ. Зона застройки малоэтажными жилыми домами**

(наименование объекта, местоположение границ которого описано (далее – объект))

Сведения о местоположении границ объекта

1	2	3	4	5	6
1336	432604,43	2229269,37	Аналитический метод	0,50	—
1337	432602,08	2229284,44	Аналитический метод	0,50	—
1338	432596,68	2229315,57	Аналитический метод	0,50	—
1339	432575,64	2229312,15	Аналитический метод	0,50	—
1340	432563,65	2229309,97	Аналитический метод	0,50	—
1341	432543,73	2229306,71	Аналитический метод	0,50	—
1342	432532,00	2229304,50	Аналитический метод	0,50	—
1343	432516,93	2229302,05	Аналитический метод	0,50	—
1344	432501,80	2229299,78	Аналитический метод	0,50	—
1345	432505,59	2229276,72	Аналитический метод	0,50	—
1346	432508,89	2229260,62	Аналитический метод	0,50	—
1347	432523,70	2229262,69	Аналитический метод	0,50	—
1348	432532,60	2229264,09	Аналитический метод	0,50	—
1349	432533,76	2229258,47	Аналитический метод	0,50	—
1350	432536,37	2229242,90	Аналитический метод	0,50	—
1351	432539,02	2229227,95	Аналитический метод	0,50	—
1352	432541,57	2229212,59	Аналитический метод	0,50	—
1353	432544,16	2229197,23	Аналитический метод	0,50	—
1354	432545,01	2229191,97	Аналитический метод	0,50	—
1355	432535,93	2229190,42	Аналитический метод	0,50	—
1356	432526,41	2229188,76	Аналитический метод	0,50	—
1357	432525,29	2229194,78	Аналитический метод	0,50	—
1358	432522,61	2229209,97	Аналитический метод	0,50	—
1359	432520,08	2229225,41	Аналитический метод	0,50	—
1360	432517,53	2229240,98	Аналитический метод	0,50	—

ОПИСАНИЕ МЕСТОПОЛОЖЕНИЯ ГРАНИЦ**Ж - МЗ. Зона застройки малоэтажными жилыми домами**

(наименование объекта, местоположение границ которого описано (далее – объект))

Сведения о местоположении границ объекта

1	2	3	4	5	6
1361	432507,25	2229239,14	Аналитический метод	0,50	—
1362	432503,87	2229254,71	Аналитический метод	0,50	—
1363	432500,96	2229269,66	Аналитический метод	0,50	—
1364	432495,97	2229298,82	Аналитический метод	0,50	—
1365	432470,44	2229294,87	Аналитический метод	0,50	—
1366	432438,43	2229290,19	Аналитический метод	0,50	—
1367	432440,44	2229278,61	Аналитический метод	0,50	—
1368	432443,66	2229260,48	Аналитический метод	0,50	—
1369	432444,63	2229247,72	Аналитический метод	0,50	—
1370	432445,88	2229245,16	Аналитический метод	0,50	—
1371	432448,58	2229229,57	Аналитический метод	0,50	—
1372	432451,25	2229214,90	Аналитический метод	0,50	—
1373	432453,50	2229201,18	Аналитический метод	0,50	—
1374	432454,40	2229195,06	Аналитический метод	0,50	—
1375	432456,06	2229183,96	Аналитический метод	0,50	—
1376	432458,87	2229168,53	Аналитический метод	0,50	—
1377	432463,50	2229139,19	Аналитический метод	0,50	—
1378	432467,87	2229139,65	Аналитический метод	0,50	—
1379	432485,40	2229142,12	Аналитический метод	0,50	—
1380	432486,40	2229142,27	Аналитический метод	0,50	—
1381	432487,37	2229142,41	Аналитический метод	0,50	—
1382	432490,36	2229142,85	Аналитический метод	0,50	—
1383	432501,75	2229144,51	Аналитический метод	0,50	—
1384	432505,52	2229145,07	Аналитический метод	0,50	—
1385	432527,30	2229148,46	Аналитический метод	0,50	—

ОПИСАНИЕ МЕСТОПОЛОЖЕНИЯ ГРАНИЦ**Ж - МЗ. Зона застройки малоэтажными жилыми домами**

(наименование объекта, местоположение границ которого описано (далее – объект))

Сведения о местоположении границ объекта

1	2	3	4	5	6
1386	432542,07	2229150,67	Аналитический метод	0,50	—
1387	432557,06	2229153,02	Аналитический метод	0,50	—
1388	432570,01	2229154,92	Аналитический метод	0,50	—
1389	432571,59	2229155,17	Аналитический метод	0,50	—
1390	432579,41	2229156,33	Аналитический метод	0,50	—
1391	432588,96	2229157,75	Аналитический метод	0,50	—
1329	432600,89	2229159,48	Аналитический метод	0,50	—
1392	432280,11	2229110,45	Аналитический метод	0,50	—
1393	432283,73	2229111,02	Аналитический метод	0,50	—
1394	432294,86	2229112,55	Аналитический метод	0,50	—
1395	432309,91	2229113,87	Аналитический метод	0,50	—
1396	432317,74	2229114,83	Аналитический метод	0,50	—
1397	432327,75	2229116,42	Аналитический метод	0,50	—
1398	432342,28	2229119,16	Аналитический метод	0,50	—
1399	432357,40	2229121,61	Аналитический метод	0,50	—
1400	432372,71	2229124,41	Аналитический метод	0,50	—
1401	432373,07	2229124,75	Аналитический метод	0,50	—
1402	432380,78	2229125,93	Аналитический метод	0,50	—
1403	432388,20	2229126,92	Аналитический метод	0,50	—
1404	432395,79	2229128,21	Аналитический метод	0,50	—
1405	432402,29	2229129,14	Аналитический метод	0,50	—
1406	432404,15	2229129,28	Аналитический метод	0,50	—
1407	432411,40	2229130,65	Аналитический метод	0,50	—
1408	432416,43	2229131,59	Аналитический метод	0,50	—

ОПИСАНИЕ МЕСТОПОЛОЖЕНИЯ ГРАНИЦ**Ж - МЗ. Зона застройки малоэтажными жилыми домами**

(наименование объекта, местоположение границ которого описано (далее – объект))

Сведения о местоположении границ объекта

1	2	3	4	5	6
1409	432425,88	2229133,37	Аналитический метод	0,50	—
1410	432433,93	2229134,68	Аналитический метод	0,50	—
1411	432432,93	2229142,56	Аналитический метод	0,50	—
1412	432432,68	2229145,46	Аналитический метод	0,50	—
1413	432429,07	2229165,33	Аналитический метод	0,50	—
1414	432426,48	2229180,36	Аналитический метод	0,50	—
1415	432424,07	2229195,87	Аналитический метод	0,50	—
1416	432421,64	2229210,43	Аналитический метод	0,50	—
1417	432419,00	2229223,98	Аналитический метод	0,50	—
1418	432416,72	2229240,15	Аналитический метод	0,50	—
1419	432413,67	2229256,24	Аналитический метод	0,50	—
1420	432410,99	2229272,26	Аналитический метод	0,50	—
1421	432410,66	2229272,22	Аналитический метод	0,50	—
1422	432409,58	2229278,43	Аналитический метод	0,50	—
1423	432408,07	2229285,71	Аналитический метод	0,50	—
1424	432389,60	2229282,84	Аналитический метод	0,50	—
1425	432377,81	2229281,05	Аналитический метод	0,50	—
1426	432368,33	2229279,64	Аналитический метод	0,50	—
1427	432361,92	2229278,71	Аналитический метод	0,50	—
1428	432346,29	2229276,10	Аналитический метод	0,50	—
1429	432345,43	2229275,96	Аналитический метод	0,50	—
1430	432338,49	2229274,84	Аналитический метод	0,50	—
1431	432335,13	2229274,33	Аналитический метод	0,50	—
1432	432342,35	2229236,39	Аналитический метод	0,50	—
1433	432342,73	2229234,44	Аналитический метод	0,50	—

ОПИСАНИЕ МЕСТОПОЛОЖЕНИЯ ГРАНИЦ**Ж - МЗ. Зона застройки малоэтажными жилыми домами**

(наименование объекта, местоположение границ которого описано (далее – объект))

Сведения о местоположении границ объекта

1	2	3	4	5	6
1434	432342,83	2229233,90	Аналитический метод	0,50	—
1435	432343,15	2229232,47	Аналитический метод	0,50	—
1436	432347,27	2229213,81	Аналитический метод	0,50	—
1437	432356,97	2229215,58	Аналитический метод	0,50	—
1438	432358,74	2229206,35	Аналитический метод	0,50	—
1439	432373,76	2229209,27	Аналитический метод	0,50	—
1440	432374,92	2229202,99	Аналитический метод	0,50	—
1441	432374,92	2229201,73	Аналитический метод	0,50	—
1442	432373,43	2229201,50	Аналитический метод	0,50	—
1443	432374,16	2229195,89	Аналитический метод	0,50	—
1444	432372,93	2229195,63	Аналитический метод	0,50	—
1445	432362,09	2229193,92	Аналитический метод	0,50	—
1446	432347,42	2229191,62	Аналитический метод	0,50	—
1447	432330,78	2229189,28	Аналитический метод	0,50	—
1448	432315,93	2229187,39	Аналитический метод	0,50	—
1449	432311,52	2229186,75	Аналитический метод	0,50	—
1450	432307,41	2229186,10	Аналитический метод	0,50	—
1451	432306,68	2229192,41	Аналитический метод	0,50	—
1452	432305,70	2229197,79	Аналитический метод	0,50	—
1453	432311,86	2229198,69	Аналитический метод	0,50	—
1454	432326,12	2229200,72	Аналитический метод	0,50	—
1455	432344,00	2229203,27	Аналитический метод	0,50	—
1456	432338,52	2229234,23	Аналитический метод	0,50	—
1457	432335,11	2229253,49	Аналитический метод	0,50	—
1458	432331,35	2229273,99	Аналитический метод	0,50	—

ОПИСАНИЕ МЕСТОПОЛОЖЕНИЯ ГРАНИЦ**Ж - МЗ. Зона застройки малоэтажными жилыми домами**

(наименование объекта, местоположение границ которого описано (далее – объект))

Сведения о местоположении границ объекта

1	2	3	4	5	6
1459	432315,37	2229271,46	Аналитический метод	0,50	—
1460	432300,47	2229269,30	Аналитический метод	0,50	—
1461	432284,36	2229266,92	Аналитический метод	0,50	—
1462	432253,97	2229262,54	Аналитический метод	0,50	—
1463	432256,72	2229246,37	Аналитический метод	0,50	—
1464	432259,33	2229230,28	Аналитический метод	0,50	—
1465	432261,63	2229216,17	Аналитический метод	0,50	—
1466	432264,47	2229201,47	Аналитический метод	0,50	—
1467	432264,90	2229198,58	Аналитический метод	0,50	—
1468	432266,93	2229186,38	Аналитический метод	0,50	—
1469	432269,47	2229171,80	Аналитический метод	0,50	—
1470	432271,90	2229156,25	Аналитический метод	0,50	—
1471	432274,66	2229140,87	Аналитический метод	0,50	—
1472	432276,54	2229129,66	Аналитический метод	0,50	—
1392	432280,11	2229110,45	Аналитический метод	0,50	—
1473	432429,31	2229317,94	Аналитический метод	0,50	—
1474	432452,84	2229321,50	Аналитический метод	0,50	—
1475	432465,43	2229323,31	Аналитический метод	0,50	—
1476	432473,69	2229324,44	Аналитический метод	0,50	—
1477	432496,80	2229327,93	Аналитический метод	0,50	—
1478	432512,02	2229330,35	Аналитический метод	0,50	—
1479	432526,71	2229332,32	Аналитический метод	0,50	—
1480	432538,57	2229334,15	Аналитический метод	0,50	—
1481	432559,23	2229337,36	Аналитический метод	0,50	—

ОПИСАНИЕ МЕСТОПОЛОЖЕНИЯ ГРАНИЦ**Ж - МЗ. Зона застройки малоэтажными жилыми домами**

(наименование объекта, местоположение границ которого описано (далее – объект))

Сведения о местоположении границ объекта

1	2	3	4	5	6
1482	432569,15	2229338,82	Аналитический метод	0,50	—
1483	432571,14	2229339,10	Аналитический метод	0,50	—
1484	432573,12	2229339,37	Аналитический метод	0,50	—
1485	432592,16	2229341,99	Аналитический метод	0,50	—
1486	432587,10	2229372,56	Аналитический метод	0,50	—
1487	432584,88	2229388,40	Аналитический метод	0,50	—
1488	432582,10	2229404,36	Аналитический метод	0,50	—
1489	432579,65	2229418,98	Аналитический метод	0,50	—
1490	432577,32	2229434,11	Аналитический метод	0,50	—
1491	432574,55	2229449,56	Аналитический метод	0,50	—
1492	432571,93	2229464,83	Аналитический метод	0,50	—
1493	432566,70	2229495,91	Аналитический метод	0,50	—
1494	432559,14	2229494,69	Аналитический метод	0,50	—
1495	432545,35	2229492,63	Аналитический метод	0,50	—
1496	432533,51	2229491,01	Аналитический метод	0,50	—
1497	432527,92	2229489,91	Аналитический метод	0,50	—
1498	432513,85	2229487,77	Аналитический метод	0,50	—
1499	432501,83	2229485,96	Аналитический метод	0,50	—
1500	432486,59	2229483,57	Аналитический метод	0,50	—
1501	432471,35	2229481,38	Аналитический метод	0,50	—
1502	432473,31	2229467,21	Аналитический метод	0,50	—
1503	432477,11	2229439,75	Аналитический метод	0,50	—
1504	432493,30	2229443,13	Аналитический метод	0,50	—
1505	432503,51	2229445,26	Аналитический метод	0,50	—
1506	432504,56	2229439,77	Аналитический метод	0,50	—

ОПИСАНИЕ МЕСТОПОЛОЖЕНИЯ ГРАНИЦ**Ж - МЗ. Зона застройки малоэтажными жилыми домами**

(наименование объекта, местоположение границ которого описано (далее – объект))

Сведения о местоположении границ объекта

1	2	3	4	5	6
1507	432507,16	2229424,11	Аналитический метод	0,50	—
1508	432509,55	2229409,00	Аналитический метод	0,50	—
1509	432512,37	2229393,63	Аналитический метод	0,50	—
1510	432514,99	2229378,54	Аналитический метод	0,50	—
1511	432516,42	2229372,04	Аналитический метод	0,50	—
1512	432505,25	2229371,47	Аналитический метод	0,50	—
1513	432495,11	2229369,35	Аналитический метод	0,50	—
1514	432494,22	2229375,19	Аналитический метод	0,50	—
1515	432491,98	2229387,12	Аналитический метод	0,50	—
1516	432491,45	2229390,33	Аналитический метод	0,50	—
1517	432488,86	2229405,72	Аналитический метод	0,50	—
1518	432486,37	2229421,04	Аналитический метод	0,50	—
1519	432476,78	2229419,49	Аналитический метод	0,50	—
1520	432471,69	2229450,12	Аналитический метод	0,50	—
1521	432466,19	2229480,70	Аналитический метод	0,50	—
1522	432445,37	2229477,57	Аналитический метод	0,50	—
1523	432436,70	2229476,16	Аналитический метод	0,50	—
1524	432428,34	2229474,78	Аналитический метод	0,50	—
1525	432416,63	2229473,16	Аналитический метод	0,50	—
1526	432402,48	2229470,99	Аналитический метод	0,50	—
1527	432407,06	2229445,07	Аналитический метод	0,50	—
1528	432407,95	2229440,35	Аналитический метод	0,50	—
1529	432410,67	2229424,87	Аналитический метод	0,50	—
1530	432413,44	2229409,73	Аналитический метод	0,50	—
1531	432415,97	2229394,33	Аналитический метод	0,50	—

ОПИСАНИЕ МЕСТОПОЛОЖЕНИЯ ГРАНИЦ**Ж - МЗ. Зона застройки малоэтажными жилыми домами**

(наименование объекта, местоположение границ которого описано (далее – объект))

Сведения о местоположении границ объекта

1	2	3	4	5	6
1532	432418,66	2229379,25	Аналитический метод	0,50	—
1533	432421,25	2229363,70	Аналитический метод	0,50	—
1534	432423,99	2229348,55	Аналитический метод	0,50	—
1473	432429,31	2229317,94	Аналитический метод	0,50	—
1535	432504,85	2229515,53	Аналитический метод	0,50	—
1536	432517,19	2229517,41	Аналитический метод	0,50	—
1537	432523,46	2229518,44	Аналитический метод	0,50	—
1538	432527,42	2229519,08	Аналитический метод	0,50	—
1539	432533,04	2229520,04	Аналитический метод	0,50	—
1540	432543,96	2229522,43	Аналитический метод	0,50	—
1541	432540,88	2229538,96	Аналитический метод	0,50	—
1542	432538,01	2229555,15	Аналитический метод	0,50	—
1543	432534,76	2229572,07	Аналитический метод	0,50	—
1544	432534,07	2229575,96	Аналитический метод	0,50	—
1545	432531,90	2229588,42	Аналитический метод	0,50	—
1546	432528,75	2229605,25	Аналитический метод	0,50	—
1547	432527,23	2229613,43	Аналитический метод	0,50	—
1548	432525,63	2229622,38	Аналитический метод	0,50	—
1549	432498,03	2229617,58	Аналитический метод	0,50	—
1550	432486,48	2229615,91	Аналитический метод	0,50	—
1551	432475,95	2229614,50	Аналитический метод	0,50	—
1552	432475,73	2229614,92	Аналитический метод	0,50	—
1553	432472,49	2229614,61	Аналитический метод	0,50	—
1554	432460,07	2229612,63	Аналитический метод	0,50	—

ОПИСАНИЕ МЕСТОПОЛОЖЕНИЯ ГРАНИЦ**Ж - МЗ. Зона застройки малоэтажными жилыми домами**

(наименование объекта, местоположение границ которого описано (далее – объект))

Сведения о местоположении границ объекта

1	2	3	4	5	6
1555	432447,38	2229611,27	Аналитический метод	0,50	—
1556	432435,76	2229609,49	Аналитический метод	0,50	—
1557	432424,50	2229607,47	Аналитический метод	0,50	—
1558	432412,58	2229605,56	Аналитический метод	0,50	—
1559	432380,10	2229600,61	Аналитический метод	0,50	—
1560	432382,03	2229588,57	Аналитический метод	0,50	—
1561	432384,39	2229576,52	Аналитический метод	0,50	—
1562	432386,45	2229563,43	Аналитический метод	0,50	—
1563	432389,08	2229548,34	Аналитический метод	0,50	—
1564	432391,73	2229533,88	Аналитический метод	0,50	—
1565	432397,79	2229500,39	Аналитический метод	0,50	—
1566	432429,26	2229504,45	Аналитический метод	0,50	—
1567	432433,94	2229505,23	Аналитический метод	0,50	—
1568	432441,22	2229506,33	Аналитический метод	0,50	—
1569	432442,39	2229506,28	Аналитический метод	0,50	—
1570	432456,50	2229508,43	Аналитический метод	0,50	—
1571	432470,86	2229510,60	Аналитический метод	0,50	—
1572	432468,74	2229523,39	Аналитический метод	0,50	—
1573	432465,26	2229540,35	Аналитический метод	0,50	—
1574	432460,31	2229568,78	Аналитический метод	0,50	—
1575	432446,12	2229567,16	Аналитический метод	0,50	—
1576	432432,20	2229566,46	Аналитический метод	0,50	—
1577	432431,10	2229573,30	Аналитический метод	0,50	—
1578	432429,61	2229579,24	Аналитический метод	0,50	—
1579	432441,20	2229580,97	Аналитический метод	0,50	—

ОПИСАНИЕ МЕСТОПОЛОЖЕНИЯ ГРАНИЦ**Ж - МЗ. Зона застройки малоэтажными жилыми домами**

(наименование объекта, местоположение границ которого описано (далее – объект))

Сведения о местоположении границ объекта

1	2	3	4	5	6
1580	432452,94	2229583,14	Аналитический метод	0,50	—
1581	432464,78	2229584,99	Аналитический метод	0,50	—
1582	432477,19	2229586,97	Аналитический метод	0,50	—
1583	432491,52	2229589,18	Аналитический метод	0,50	—
1584	432492,43	2229583,47	Аналитический метод	0,50	—
1585	432494,37	2229572,68	Аналитический метод	0,50	—
1586	432491,08	2229572,17	Аналитический метод	0,50	—
1587	432481,45	2229571,14	Аналитический метод	0,50	—
1588	432480,43	2229571,02	Аналитический метод	0,50	—
1589	432466,30	2229569,21	Аналитический метод	0,50	—
1590	432471,16	2229540,83	Аналитический метод	0,50	—
1591	432476,49	2229511,35	Аналитический метод	0,50	—
1592	432491,01	2229513,53	Аналитический метод	0,50	—
1535	432504,85	2229515,53	Аналитический метод	0,50	—
1593	432248,47	2229290,72	Аналитический метод	0,50	—
1594	432256,65	2229291,70	Аналитический метод	0,50	—
1595	432279,53	2229295,33	Аналитический метод	0,50	—
1596	432293,71	2229297,46	Аналитический метод	0,50	—
1597	432288,81	2229333,82	Аналитический метод	0,50	—
1598	432284,51	2229360,07	Аналитический метод	0,50	—
1599	432279,43	2229359,19	Аналитический метод	0,50	—
1600	432278,21	2229367,09	Аналитический метод	0,50	—
1601	432276,70	2229373,68	Аналитический метод	0,50	—
1602	432274,78	2229379,91	Аналитический метод	0,50	—

ОПИСАНИЕ МЕСТОПОЛОЖЕНИЯ ГРАНИЦ**Ж - МЗ. Зона застройки малоэтажными жилыми домами**

(наименование объекта, местоположение границ которого описано (далее – объект))

Сведения о местоположении границ объекта

1	2	3	4	5	6
1603	432286,64	2229381,74	Аналитический метод	0,50	—
1604	432303,43	2229383,76	Аналитический метод	0,50	—
1605	432320,32	2229386,35	Аналитический метод	0,50	—
1606	432337,15	2229388,77	Аналитический метод	0,50	—
1607	432349,54	2229390,69	Аналитический метод	0,50	—
1608	432350,20	2229384,38	Аналитический метод	0,50	—
1609	432351,31	2229378,91	Аналитический метод	0,50	—
1610	432351,76	2229377,63	Аналитический метод	0,50	—
1611	432329,52	2229374,55	Аналитический метод	0,50	—
1612	432314,27	2229372,41	Аналитический метод	0,50	—
1613	432298,11	2229369,89	Аналитический метод	0,50	—
1614	432298,88	2229363,71	Аналитический метод	0,50	—
1615	432298,61	2229361,89	Аналитический метод	0,50	—
1616	432289,85	2229360,16	Аналитический метод	0,50	—
1617	432298,97	2229298,39	Аналитический метод	0,50	—
1618	432310,25	2229299,99	Аналитический метод	0,50	—
1619	432325,82	2229302,54	Аналитический метод	0,50	—
1620	432341,02	2229304,75	Аналитический метод	0,50	—
1621	432356,22	2229307,00	Аналитический метод	0,50	—
1622	432364,26	2229308,18	Аналитический метод	0,50	—
1623	432373,84	2229309,34	Аналитический метод	0,50	—
1624	432398,23	2229313,14	Аналитический метод	0,50	—
1625	432404,08	2229313,94	Аналитический метод	0,50	—
1626	432403,10	2229319,83	Аналитический метод	0,50	—
1627	432398,88	2229346,01	Аналитический метод	0,50	—

ОПИСАНИЕ МЕСТОПОЛОЖЕНИЯ ГРАНИЦ**Ж - МЗ. Зона застройки малоэтажными жилыми домами**

(наименование объекта, местоположение границ которого описано (далее – объект))

Сведения о местоположении границ объекта

1	2	3	4	5	6
1628	432397,96	2229351,74	Аналитический метод	0,50	—
1629	432396,26	2229360,96	Аналитический метод	0,50	—
1630	432393,42	2229375,38	Аналитический метод	0,50	—
1631	432392,70	2229379,24	Аналитический метод	0,50	—
1632	432390,87	2229390,43	Аналитический метод	0,50	—
1633	432387,97	2229405,78	Аналитический метод	0,50	—
1634	432385,84	2229418,05	Аналитический метод	0,50	—
1635	432383,07	2229435,81	Аналитический метод	0,50	—
1636	432380,37	2229451,35	Аналитический метод	0,50	—
1637	432378,13	2229467,62	Аналитический метод	0,50	—
1638	432330,83	2229459,88	Аналитический метод	0,50	—
1639	432316,22	2229457,62	Аналитический метод	0,50	—
1640	432308,03	2229456,40	Аналитический метод	0,50	—
1641	432300,24	2229455,20	Аналитический метод	0,50	—
1642	432285,24	2229453,04	Аналитический метод	0,50	—
1643	432269,82	2229450,55	Аналитический метод	0,50	—
1644	432254,47	2229448,28	Аналитический метод	0,50	—
1645	432223,18	2229443,78	Аналитический метод	0,50	—
1646	432225,74	2229427,99	Аналитический метод	0,50	—
1647	432244,99	2229311,13	Аналитический метод	0,50	—
1593	432248,47	2229290,72	Аналитический метод	0,50	—
1648	432218,31	2229472,07	Аналитический метод	0,50	—
1649	432238,43	2229474,92	Аналитический метод	0,50	—
1650	432249,69	2229476,77	Аналитический метод	0,50	—

ОПИСАНИЕ МЕСТОПОЛОЖЕНИЯ ГРАНИЦ**Ж - МЗ. Зона застройки малоэтажными жилыми домами**

(наименование объекта, местоположение границ которого описано (далее – объект))

Сведения о местоположении границ объекта

1	2	3	4	5	6
1651	432264,48	2229478,84	Аналитический метод	0,50	—
1652	432280,37	2229481,61	Аналитический метод	0,50	—
1653	432295,32	2229483,66	Аналитический метод	0,50	—
1654	432310,84	2229486,20	Аналитический метод	0,50	—
1655	432326,55	2229488,54	Аналитический метод	0,50	—
1656	432342,10	2229490,99	Аналитический метод	0,50	—
1657	432372,81	2229494,89	Аналитический метод	0,50	—
1658	432371,99	2229499,99	Аналитический метод	0,50	—
1659	432368,51	2229518,68	Аналитический метод	0,50	—
1660	432368,34	2229519,14	Аналитический метод	0,50	—
1661	432365,66	2229533,28	Аналитический метод	0,50	—
1662	432364,41	2229540,99	Аналитический метод	0,50	—
1663	432362,93	2229548,83	Аналитический метод	0,50	—
1664	432361,62	2229556,47	Аналитический метод	0,50	—
1665	432358,92	2229571,25	Аналитический метод	0,50	—
1666	432357,51	2229578,97	Аналитический метод	0,50	—
1667	432356,04	2229588,43	Аналитический метод	0,50	—
1668	432354,89	2229596,36	Аналитический метод	0,50	—
1669	432352,68	2229607,56	Аналитический метод	0,50	—
1670	432350,21	2229622,06	Аналитический метод	0,50	—
1671	432345,51	2229648,78	Аналитический метод	0,50	—
1672	432331,27	2229646,54	Аналитический метод	0,50	—
1673	432320,42	2229644,97	Аналитический метод	0,50	—
1674	432315,06	2229644,12	Аналитический метод	0,50	—
1675	432299,91	2229641,51	Аналитический метод	0,50	—

ОПИСАНИЕ МЕСТОПОЛОЖЕНИЯ ГРАНИЦ**Ж - МЗ. Зона застройки малоэтажными жилыми домами**

(наименование объекта, местоположение границ которого описано (далее – объект))

Сведения о местоположении границ объекта

1	2	3	4	5	6
1676	432284,13	2229638,78	Аналитический метод	0,50	—
1677	432279,19	2229638,21	Аналитический метод	0,50	—
1678	432268,52	2229636,61	Аналитический метод	0,50	—
1679	432253,01	2229634,07	Аналитический метод	0,50	—
1680	432252,52	2229633,99	Аналитический метод	0,50	—
1681	432237,71	2229631,85	Аналитический метод	0,50	—
1682	432222,05	2229629,80	Аналитический метод	0,50	—
1683	432191,12	2229625,22	Аналитический метод	0,50	—
1684	432193,24	2229611,84	Аналитический метод	0,50	—
1685	432196,58	2229594,64	Аналитический метод	0,50	—
1686	432198,55	2229582,75	Аналитический метод	0,50	—
1687	432202,26	2229563,24	Аналитический метод	0,50	—
1688	432203,80	2229555,43	Аналитический метод	0,50	—
1689	432205,22	2229548,49	Аналитический метод	0,50	—
1690	432208,12	2229532,77	Аналитический метод	0,50	—
1691	432252,64	2229540,63	Аналитический метод	0,50	—
1692	432250,83	2229555,13	Аналитический метод	0,50	—
1693	432249,90	2229561,31	Аналитический метод	0,50	—
1694	432256,84	2229562,46	Аналитический метод	0,50	—
1695	432273,25	2229564,94	Аналитический метод	0,50	—
1696	432289,93	2229567,52	Аналитический метод	0,50	—
1697	432306,23	2229569,88	Аналитический метод	0,50	—
1698	432317,37	2229571,29	Аналитический метод	0,50	—
1699	432318,19	2229564,52	Аналитический метод	0,50	—
1700	432319,44	2229558,99	Аналитический метод	0,50	—

ОПИСАНИЕ МЕСТОПОЛОЖЕНИЯ ГРАНИЦ**Ж - МЗ. Зона застройки малоэтажными жилыми домами**

(наименование объекта, местоположение границ которого описано (далее – объект))

Сведения о местоположении границ объекта

1	2	3	4	5	6
1701	432312,90	2229558,10	Аналитический метод	0,50	—
1702	432298,92	2229555,90	Аналитический метод	0,50	—
1703	432283,86	2229553,94	Аналитический метод	0,50	—
1704	432268,59	2229551,74	Аналитический метод	0,50	—
1705	432271,81	2229537,11	Аналитический метод	0,50	—
1706	432239,89	2229532,12	Аналитический метод	0,50	—
1707	432208,91	2229527,42	Аналитический метод	0,50	—
1708	432210,71	2229515,67	Аналитический метод	0,50	—
1709	432212,91	2229502,82	Аналитический метод	0,50	—
1710	432215,68	2229487,07	Аналитический метод	0,50	—
1648	432218,31	2229472,07	Аналитический метод	0,50	—
1711	432275,93	2230053,02	Аналитический метод	0,50	—
1712	432275,10	2230057,48	Аналитический метод	0,50	—
1713	432271,44	2230077,14	Аналитический метод	0,50	—
1714	432269,21	2230090,15	Аналитический метод	0,50	—
1715	432266,65	2230103,78	Аналитический метод	0,50	—
1716	432266,58	2230104,28	Аналитический метод	0,50	—
1717	432265,55	2230110,80	Аналитический метод	0,50	—
1718	432265,06	2230113,78	Аналитический метод	0,50	—
1719	432262,96	2230126,61	Аналитический метод	0,50	—
1720	432261,58	2230135,40	Аналитический метод	0,50	—
1721	432259,99	2230144,50	Аналитический метод	0,50	—
1722	432256,79	2230162,77	Аналитический метод	0,50	—
1723	432255,01	2230173,08	Аналитический метод	0,50	—

ОПИСАНИЕ МЕСТОПОЛОЖЕНИЯ ГРАНИЦ**Ж - МЗ. Зона застройки малоэтажными жилыми домами**

(наименование объекта, местоположение границ которого описано (далее – объект))

Сведения о местоположении границ объекта

1	2	3	4	5	6
1724	432253,48	2230182,22	Аналитический метод	0,50	—
1725	432253,15	2230183,06	Аналитический метод	0,50	—
1726	432251,07	2230195,22	Аналитический метод	0,50	—
1727	432248,84	2230208,55	Аналитический метод	0,50	—
1728	432246,19	2230224,34	Аналитический метод	0,50	—
1729	432245,39	2230228,63	Аналитический метод	0,50	—
1730	432215,74	2230223,05	Аналитический метод	0,50	—
1731	432199,75	2230220,02	Аналитический метод	0,50	—
1732	432184,58	2230217,23	Аналитический метод	0,50	—
1733	432169,56	2230214,27	Аналитический метод	0,50	—
1734	432153,92	2230211,56	Аналитический метод	0,50	—
1735	432139,00	2230208,74	Аналитический метод	0,50	—
1736	432135,22	2230208,12	Аналитический метод	0,50	—
1737	432123,82	2230206,02	Аналитический метод	0,50	—
1738	432106,74	2230203,80	Аналитический метод	0,50	—
1739	432097,79	2230202,14	Аналитический метод	0,50	—
1740	432093,11	2230201,29	Аналитический метод	0,50	—
1741	432094,51	2230193,28	Аналитический метод	0,50	—
1742	432093,93	2230193,20	Аналитический метод	0,50	—
1743	432096,22	2230180,86	Аналитический метод	0,50	—
1744	432098,71	2230167,41	Аналитический метод	0,50	—
1745	432101,87	2230149,52	Аналитический метод	0,50	—
1746	432104,45	2230134,02	Аналитический метод	0,50	—
1747	432105,96	2230124,91	Аналитический метод	0,50	—
1748	432107,64	2230115,91	Аналитический метод	0,50	—

ОПИСАНИЕ МЕСТОПОЛОЖЕНИЯ ГРАНИЦ**Ж - МЗ. Зона застройки малоэтажными жилыми домами**

(наименование объекта, местоположение границ которого описано (далее – объект))

Сведения о местоположении границ объекта

1	2	3	4	5	6
1749	432110,98	2230096,66	Аналитический метод	0,50	—
1750	432133,22	2230100,88	Аналитический метод	0,50	—
1751	432148,84	2230103,94	Аналитический метод	0,50	—
1752	432145,56	2230123,71	Аналитический метод	0,50	—
1753	432142,32	2230141,87	Аналитический метод	0,50	—
1754	432138,65	2230162,65	Аналитический метод	0,50	—
1755	432139,66	2230162,94	Аналитический метод	0,50	—
1756	432147,92	2230164,21	Аналитический метод	0,50	—
1757	432163,01	2230167,15	Аналитический метод	0,50	—
1758	432177,33	2230169,93	Аналитический метод	0,50	—
1759	432192,73	2230172,53	Аналитический метод	0,50	—
1760	432208,03	2230175,00	Аналитический метод	0,50	—
1761	432209,52	2230166,23	Аналитический метод	0,50	—
1762	432210,39	2230166,28	Аналитический метод	0,50	—
1763	432211,03	2230165,77	Аналитический метод	0,50	—
1764	432213,01	2230155,27	Аналитический метод	0,50	—
1765	432216,09	2230137,02	Аналитический метод	0,50	—
1766	432217,43	2230128,96	Аналитический метод	0,50	—
1767	432219,51	2230117,90	Аналитический метод	0,50	—
1768	432220,23	2230110,12	Аналитический метод	0,50	—
1769	432218,79	2230109,27	Аналитический метод	0,50	—
1770	432193,44	2230104,74	Аналитический метод	0,50	—
1771	432167,60	2230099,87	Аналитический метод	0,50	—
1772	432154,89	2230097,34	Аналитический метод	0,50	—
1773	432141,51	2230094,99	Аналитический метод	0,50	—

ОПИСАНИЕ МЕСТОПОЛОЖЕНИЯ ГРАНИЦ**Ж - МЗ. Зона застройки малоэтажными жилыми домами**

(наименование объекта, местоположение границ которого описано (далее – объект))

Сведения о местоположении границ объекта

1	2	3	4	5	6
1774	432112,62	2230089,69	Аналитический метод	0,50	—
1775	432114,34	2230078,99	Аналитический метод	0,50	—
1776	432116,66	2230063,60	Аналитический метод	0,50	—
1777	432120,37	2230040,83	Аналитический метод	0,50	—
1778	432122,22	2230028,90	Аналитический метод	0,50	—
1779	432144,79	2230032,32	Аналитический метод	0,50	—
1780	432153,19	2230033,62	Аналитический метод	0,50	—
1781	432168,78	2230036,11	Аналитический метод	0,50	—
1782	432184,31	2230038,50	Аналитический метод	0,50	—
1783	432199,60	2230040,93	Аналитический метод	0,50	—
1784	432215,01	2230043,46	Аналитический метод	0,50	—
1785	432230,37	2230045,71	Аналитический метод	0,50	—
1786	432245,86	2230048,31	Аналитический метод	0,50	—
1711	432275,93	2230053,02	Аналитический метод	0,50	—
1787	432309,48	2229860,43	Аналитический метод	0,50	—
1788	432305,31	2229885,73	Аналитический метод	0,50	—
1789	432302,08	2229903,77	Аналитический метод	0,50	—
1790	432300,08	2229913,59	Аналитический метод	0,50	—
1791	432298,20	2229925,89	Аналитический метод	0,50	—
1792	432295,12	2229943,39	Аналитический метод	0,50	—
1793	432294,75	2229945,51	Аналитический метод	0,50	—
1794	432293,42	2229952,22	Аналитический метод	0,50	—
1795	432291,63	2229960,28	Аналитический метод	0,50	—
1796	432290,84	2229966,24	Аналитический метод	0,50	—

ОПИСАНИЕ МЕСТОПОЛОЖЕНИЯ ГРАНИЦ**Ж - МЗ. Зона застройки малоэтажными жилыми домами**

(наименование объекта, местоположение границ которого описано (далее – объект))

Сведения о местоположении границ объекта

1	2	3	4	5	6
1797	432289,92	2229972,15	Аналитический метод	0,50	—
1798	432286,34	2229991,80	Аналитический метод	0,50	—
1799	432280,84	2230023,82	Аналитический метод	0,50	—
1800	432269,07	2230021,75	Аналитический метод	0,50	—
1801	432250,84	2230019,27	Аналитический метод	0,50	—
1802	432235,20	2230017,08	Аналитический метод	0,50	—
1803	432224,94	2230015,60	Аналитический метод	0,50	—
1804	432219,70	2230014,71	Аналитический метод	0,50	—
1805	432204,02	2230012,26	Аналитический метод	0,50	—
1806	432188,54	2230009,90	Аналитический метод	0,50	—
1807	432186,84	2230009,68	Аналитический метод	0,50	—
1808	432173,12	2230007,65	Аналитический метод	0,50	—
1809	432165,06	2230006,42	Аналитический метод	0,50	—
1810	432154,66	2230004,74	Аналитический метод	0,50	—
1811	432142,03	2230003,06	Аналитический метод	0,50	—
1812	432127,02	2230000,72	Аналитический метод	0,50	—
1813	432128,00	2229996,49	Аналитический метод	0,50	—
1814	432131,97	2229974,74	Аналитический метод	0,50	—
1815	432132,90	2229969,41	Аналитический метод	0,50	—
1816	432133,94	2229963,35	Аналитический метод	0,50	—
1817	432134,90	2229957,63	Аналитический метод	0,50	—
1818	432138,90	2229935,02	Аналитический метод	0,50	—
1819	432140,04	2229927,79	Аналитический метод	0,50	—
1820	432143,03	2229910,01	Аналитический метод	0,50	—
1821	432144,81	2229898,79	Аналитический метод	0,50	—

ОПИСАНИЕ МЕСТОПОЛОЖЕНИЯ ГРАНИЦ**Ж - МЗ. Зона застройки малоэтажными жилыми домами**

(наименование объекта, местоположение границ которого описано (далее – объект))

Сведения о местоположении границ объекта

1	2	3	4	5	6
1822	432157,52	2229900,88	Аналитический метод	0,50	—
1823	432178,87	2229906,31	Аналитический метод	0,50	—
1824	432178,21	2229915,40	Аналитический метод	0,50	—
1825	432174,98	2229932,10	Аналитический метод	0,50	—
1826	432174,32	2229941,00	Аналитический метод	0,50	—
1827	432173,98	2229941,48	Аналитический метод	0,50	—
1828	432169,73	2229965,64	Аналитический метод	0,50	—
1829	432171,57	2229965,92	Аналитический метод	0,50	—
1830	432173,03	2229965,62	Аналитический метод	0,50	—
1831	432179,57	2229966,98	Аналитический метод	0,50	—
1832	432187,97	2229968,18	Аналитический метод	0,50	—
1833	432195,79	2229969,67	Аналитический метод	0,50	—
1834	432210,92	2229972,04	Аналитический метод	0,50	—
1835	432226,39	2229974,48	Аналитический метод	0,50	—
1836	432234,98	2229975,80	Аналитический метод	0,50	—
1837	432241,84	2229976,99	Аналитический метод	0,50	—
1838	432245,07	2229977,29	Аналитический метод	0,50	—
1839	432248,92	2229954,01	Аналитический метод	0,50	—
1840	432252,09	2229935,49	Аналитический метод	0,50	—
1841	432255,23	2229919,01	Аналитический метод	0,50	—
1842	432255,30	2229917,99	Аналитический метод	0,50	—
1843	432256,45	2229911,96	Аналитический метод	0,50	—
1844	432247,40	2229910,36	Аналитический метод	0,50	—
1845	432223,84	2229906,11	Аналитический метод	0,50	—
1846	432199,99	2229903,03	Аналитический метод	0,50	—

ОПИСАНИЕ МЕСТОПОЛОЖЕНИЯ ГРАНИЦ**Ж - МЗ. Зона застройки малоэтажными жилыми домами**

(наименование объекта, местоположение границ которого описано (далее – объект))

Сведения о местоположении границ объекта

1	2	3	4	5	6
1847	432177,28	2229898,68	Аналитический метод	0,50	—
1848	432176,31	2229898,42	Аналитический метод	0,50	—
1849	432167,27	2229896,49	Аналитический метод	0,50	—
1850	432162,52	2229895,60	Аналитический метод	0,50	—
1851	432154,07	2229895,08	Аналитический метод	0,50	—
1852	432145,93	2229893,51	Аналитический метод	0,50	—
1853	432150,21	2229868,92	Аналитический метод	0,50	—
1854	432155,61	2229836,97	Аналитический метод	0,50	—
1855	432166,66	2229838,69	Аналитический метод	0,50	—
1856	432180,52	2229840,66	Аналитический метод	0,50	—
1857	432180,53	2229840,52	Аналитический метод	0,50	—
1858	432185,70	2229841,31	Аналитический метод	0,50	—
1859	432185,62	2229841,54	Аналитический метод	0,50	—
1860	432186,48	2229841,64	Аналитический метод	0,50	—
1861	432202,04	2229843,94	Аналитический метод	0,50	—
1862	432216,39	2229846,00	Аналитический метод	0,50	—
1863	432217,70	2229846,32	Аналитический метод	0,50	—
1864	432232,74	2229848,66	Аналитический метод	0,50	—
1865	432248,24	2229851,08	Аналитический метод	0,50	—
1866	432255,63	2229852,18	Аналитический метод	0,50	—
1867	432263,79	2229853,38	Аналитический метод	0,50	—
1868	432279,06	2229855,90	Аналитический метод	0,50	—
1787	432309,48	2229860,43	Аналитический метод	0,50	—
1869	432323,83	2229677,54	Аналитический метод	0,50	—

ОПИСАНИЕ МЕСТОПОЛОЖЕНИЯ ГРАНИЦ**Ж - МЗ. Зона застройки малоэтажными жилыми домами**

(наименование объекта, местоположение границ которого описано (далее – объект))

Сведения о местоположении границ объекта

1	2	3	4	5	6
1870	432340,09	2229680,05	Аналитический метод	0,50	—
1871	432339,33	2229684,44	Аналитический метод	0,50	—
1872	432335,24	2229710,99	Аналитический метод	0,50	—
1873	432332,57	2229725,30	Аналитический метод	0,50	—
1874	432331,09	2229732,92	Аналитический метод	0,50	—
1875	432329,46	2229741,52	Аналитический метод	0,50	—
1876	432327,10	2229756,55	Аналитический метод	0,50	—
1877	432324,91	2229770,79	Аналитический метод	0,50	—
1878	432322,83	2229781,21	Аналитический метод	0,50	—
1879	432320,34	2229798,93	Аналитический метод	0,50	—
1880	432318,40	2229807,03	Аналитический метод	0,50	—
1881	432314,81	2229829,53	Аналитический метод	0,50	—
1882	432302,24	2229827,70	Аналитический метод	0,50	—
1883	432284,09	2229824,83	Аналитический метод	0,50	—
1884	432268,56	2229822,53	Аналитический метод	0,50	—
1885	432253,51	2229820,28	Аналитический метод	0,50	—
1886	432237,80	2229818,22	Аналитический метод	0,50	—
1887	432226,61	2229816,37	Аналитический метод	0,50	—
1888	432237,68	2229756,89	Аналитический метод	0,50	—
1889	432246,17	2229758,16	Аналитический метод	0,50	—
1890	432247,23	2229750,25	Аналитический метод	0,50	—
1891	432265,14	2229753,86	Аналитический метод	0,50	—
1892	432266,81	2229754,19	Аналитический метод	0,50	—
1893	432279,18	2229756,59	Аналитический метод	0,50	—
1894	432280,28	2229749,27	Аналитический метод	0,50	—

ОПИСАНИЕ МЕСТОПОЛОЖЕНИЯ ГРАНИЦ**Ж - МЗ. Зона застройки малоэтажными жилыми домами**

(наименование объекта, местоположение границ которого описано (далее – объект))

Сведения о местоположении границ объекта

1	2	3	4	5	6
1895	432281,10	2229744,77	Аналитический метод	0,50	—
1896	432273,08	2229742,19	Аналитический метод	0,50	—
1897	432257,33	2229739,64	Аналитический метод	0,50	—
1898	432241,61	2229737,08	Аналитический метод	0,50	—
1899	432234,12	2229735,66	Аналитический метод	0,50	—
1900	432227,80	2229734,72	Аналитический метод	0,50	—
1901	432226,12	2229734,49	Аналитический метод	0,50	—
1902	432221,28	2229733,76	Аналитический метод	0,50	—
1903	432220,29	2229739,22	Аналитический метод	0,50	—
1904	432174,26	2229731,73	Аналитический метод	0,50	—
1905	432175,69	2229724,23	Аналитический метод	0,50	—
1906	432176,95	2229716,59	Аналитический метод	0,50	—
1907	432178,75	2229705,73	Аналитический метод	0,50	—
1908	432180,88	2229693,25	Аналитический метод	0,50	—
1909	432181,45	2229689,10	Аналитический метод	0,50	—
1910	432183,57	2229676,30	Аналитический метод	0,50	—
1911	432186,73	2229656,47	Аналитический метод	0,50	—
1912	432201,46	2229658,62	Аналитический метод	0,50	—
1913	432216,62	2229660,77	Аналитический метод	0,50	—
1914	432231,77	2229663,05	Аналитический метод	0,50	—
1915	432247,91	2229665,39	Аналитический метод	0,50	—
1916	432263,12	2229667,83	Аналитический метод	0,50	—
1917	432279,16	2229670,47	Аналитический метод	0,50	—
1918	432294,33	2229672,90	Аналитический метод	0,50	—
1919	432310,78	2229675,49	Аналитический метод	0,50	—

ОПИСАНИЕ МЕСТОПОЛОЖЕНИЯ ГРАНИЦ**Ж - МЗ. Зона застройки малоэтажными жилыми домами**

(наименование объекта, местоположение границ которого описано (далее – объект))

Сведения о местоположении границ объекта

1	2	3	4	5	6
1869	432323,83	2229677,54	Аналитический метод	0,50	—
1920	432232,19	2229756,18	Аналитический метод	0,50	—
1921	432229,60	2229771,02	Аналитический метод	0,50	—
1922	432222,21	2229815,66	Аналитический метод	0,50	—
1923	432206,57	2229813,21	Аналитический метод	0,50	—
1924	432192,03	2229811,11	Аналитический метод	0,50	—
1925	432161,18	2229806,29	Аналитический метод	0,50	—
1926	432163,85	2229790,95	Аналитический метод	0,50	—
1927	432166,45	2229775,95	Аналитический метод	0,50	—
1928	432169,22	2229758,89	Аналитический метод	0,50	—
1929	432171,46	2229746,26	Аналитический метод	0,50	—
1930	432201,47	2229751,79	Аналитический метод	0,50	—
1931	432217,98	2229754,26	Аналитический метод	0,50	—
1920	432232,19	2229756,18	Аналитический метод	0,50	—
1932	432247,03	2229921,12	Аналитический метод	0,50	—
1933	432246,43	2229925,73	Аналитический метод	0,50	—
1934	432243,25	2229943,45	Аналитический метод	0,50	—
1935	432239,77	2229965,19	Аналитический метод	0,50	—
1936	432219,51	2229962,00	Аналитический метод	0,50	—
1937	432199,36	2229959,00	Аналитический метод	0,50	—
1938	432179,15	2229955,75	Аналитический метод	0,50	—
1939	432182,28	2229933,74	Аналитический метод	0,50	—
1940	432185,49	2229911,52	Аналитический метод	0,50	—
1941	432206,82	2229914,98	Аналитический метод	0,50	—

ОПИСАНИЕ МЕСТОПОЛОЖЕНИЯ ГРАНИЦ**Ж - МЗ. Зона застройки малоэтажными жилыми домами**

(наименование объекта, местоположение границ которого описано (далее – объект))

Сведения о местоположении границ объекта

1	2	3	4	5	6
1942	432226,88	2229918,08	Аналитический метод	0,50	—
1932	432247,03	2229921,12	Аналитический метод	0,50	—
1943	432211,84	2230118,39	Аналитический метод	0,50	—
1944	432207,81	2230140,77	Аналитический метод	0,50	—
1945	432203,79	2230162,53	Аналитический метод	0,50	—
1946	432185,25	2230159,05	Аналитический метод	0,50	—
1947	432167,32	2230155,86	Аналитический метод	0,50	—
1948	432147,87	2230153,71	Аналитический метод	0,50	—
1949	432153,11	2230131,05	Аналитический метод	0,50	—
1950	432155,49	2230109,36	Аналитический метод	0,50	—
1951	432174,00	2230112,53	Аналитический метод	0,50	—
1952	432192,72	2230115,72	Аналитический метод	0,50	—
1943	432211,84	2230118,39	Аналитический метод	0,50	—
1953	432997,33	2229782,10	Аналитический метод	0,50	—
1954	433015,48	2229783,74	Аналитический метод	0,50	—
1955	433023,15	2229785,04	Аналитический метод	0,50	—
1956	433034,01	2229786,73	Аналитический метод	0,50	—
1957	433035,10	2229786,89	Аналитический метод	0,50	—
1958	433055,80	2229790,44	Аналитический метод	0,50	—
1959	433049,34	2229822,37	Аналитический метод	0,50	—
1960	433047,64	2229826,74	Аналитический метод	0,50	—
1961	433039,19	2229841,89	Аналитический метод	0,50	—
1962	433038,61	2229842,33	Аналитический метод	0,50	—
1963	433037,11	2229846,17	Аналитический метод	0,50	—

ОПИСАНИЕ МЕСТОПОЛОЖЕНИЯ ГРАНИЦ**Ж - МЗ. Зона застройки малоэтажными жилыми домами**

(наименование объекта, местоположение границ которого описано (далее – объект))

Сведения о местоположении границ объекта

1	2	3	4	5	6
1964	433029,45	2229859,07	Аналитический метод	0,50	—
1965	433017,93	2229881,02	Аналитический метод	0,50	—
1966	433010,72	2229893,20	Аналитический метод	0,50	—
1967	433001,70	2229908,02	Аналитический метод	0,50	—
1968	432983,70	2229937,97	Аналитический метод	0,50	—
1969	432980,07	2229944,05	Аналитический метод	0,50	—
1970	432976,19	2229950,59	Аналитический метод	0,50	—
1971	432973,05	2229955,93	Аналитический метод	0,50	—
1972	432966,64	2229954,72	Аналитический метод	0,50	—
1973	432967,65	2229948,90	Аналитический метод	0,50	—
1974	432969,67	2229937,61	Аналитический метод	0,50	—
1975	432973,00	2229916,79	Аналитический метод	0,50	—
1976	432974,82	2229905,21	Аналитический метод	0,50	—
1977	432976,25	2229896,24	Аналитический метод	0,50	—
1978	432977,35	2229889,31	Аналитический метод	0,50	—
1979	432977,53	2229888,19	Аналитический метод	0,50	—
1980	432979,79	2229875,60	Аналитический метод	0,50	—
1981	432984,12	2229851,67	Аналитический метод	0,50	—
1982	432987,29	2229832,93	Аналитический метод	0,50	—
1983	432987,21	2229832,00	Аналитический метод	0,50	—
1984	432988,44	2229824,96	Аналитический метод	0,50	—
1985	432989,95	2229817,00	Аналитический метод	0,50	—
1986	432993,14	2229805,11	Аналитический метод	0,50	—
1987	432993,34	2229803,97	Аналитический метод	0,50	—
1988	432995,87	2229790,11	Аналитический метод	0,50	—

ОПИСАНИЕ МЕСТОПОЛОЖЕНИЯ ГРАНИЦ**Ж - МЗ. Зона застройки малоэтажными жилыми домами**

(наименование объекта, местоположение границ которого описано (далее – объект))

Сведения о местоположении границ объекта

1	2	3	4	5	6
1953	432997,33	2229782,10	Аналитический метод	0,50	—
1989	432924,97	2229769,22	Аналитический метод	0,50	—
1990	432935,60	2229771,14	Аналитический метод	0,50	—
1991	432945,19	2229772,69	Аналитический метод	0,50	—
1992	432951,33	2229773,42	Аналитический метод	0,50	—
1993	432961,17	2229775,02	Аналитический метод	0,50	—
1994	432964,70	2229775,72	Аналитический метод	0,50	—
1995	432975,07	2229777,08	Аналитический метод	0,50	—
1996	432984,36	2229778,69	Аналитический метод	0,50	—
1997	432983,22	2229786,38	Аналитический метод	0,50	—
1998	432982,92	2229786,34	Аналитический метод	0,50	—
1999	432980,58	2229800,31	Аналитический метод	0,50	—
2000	432978,15	2229815,81	Аналитический метод	0,50	—
2001	432976,34	2229829,03	Аналитический метод	0,50	—
2002	432973,12	2229840,61	Аналитический метод	0,50	—
2003	432970,97	2229858,25	Аналитический метод	0,50	—
2004	432970,18	2229863,57	Аналитический метод	0,50	—
2005	432968,55	2229871,97	Аналитический метод	0,50	—
2006	432968,32	2229872,95	Аналитический метод	0,50	—
2007	432966,42	2229883,03	Аналитический метод	0,50	—
2008	432963,46	2229900,62	Аналитический метод	0,50	—
2009	432961,27	2229916,59	Аналитический метод	0,50	—
2010	432960,33	2229922,73	Аналитический метод	0,50	—
2011	432959,12	2229929,65	Аналитический метод	0,50	—

ОПИСАНИЕ МЕСТОПОЛОЖЕНИЯ ГРАНИЦ**Ж - МЗ. Зона застройки малоэтажными жилыми домами**

(наименование объекта, местоположение границ которого описано (далее – объект))

Сведения о местоположении границ объекта

1	2	3	4	5	6
2012	432958,90	2229930,77	Аналитический метод	0,50	—
2013	432956,64	2229943,96	Аналитический метод	0,50	—
2014	432955,16	2229952,59	Аналитический метод	0,50	—
2015	432947,78	2229951,44	Аналитический метод	0,50	—
2016	432935,69	2229949,56	Аналитический метод	0,50	—
2017	432916,71	2229946,59	Аналитический метод	0,50	—
2018	432896,51	2229943,22	Аналитический метод	0,50	—
2019	432900,00	2229921,54	Аналитический метод	0,50	—
2020	432900,11	2229920,68	Аналитический метод	0,50	—
2021	432901,50	2229912,06	Аналитический метод	0,50	—
2022	432902,60	2229906,95	Аналитический метод	0,50	—
2023	432904,92	2229894,05	Аналитический метод	0,50	—
2024	432906,24	2229883,20	Аналитический метод	0,50	—
2025	432909,07	2229864,12	Аналитический метод	0,50	—
2026	432911,55	2229848,74	Аналитический метод	0,50	—
2027	432913,66	2229835,31	Аналитический метод	0,50	—
2028	432916,07	2229820,81	Аналитический метод	0,50	—
2029	432916,44	2229818,48	Аналитический метод	0,50	—
2030	432916,74	2229816,58	Аналитический метод	0,50	—
2031	432916,90	2229815,61	Аналитический метод	0,50	—
2032	432918,25	2229807,56	Аналитический метод	0,50	—
2033	432922,43	2229790,99	Аналитический метод	0,50	—
2034	432923,57	2229783,50	Аналитический метод	0,50	—
2035	432923,89	2229781,41	Аналитический метод	0,50	—
1989	432924,97	2229769,22	Аналитический метод	0,50	—

ОПИСАНИЕ МЕСТОПОЛОЖЕНИЯ ГРАНИЦ**Ж - МЗ. Зона застройки малоэтажными жилыми домами**

(наименование объекта, местоположение границ которого описано (далее – объект))

Сведения о местоположении границ объекта

1	2	3	4	5	6
2036	432862,63	2229759,60	Аналитический метод	0,50	—
2037	432876,95	2229762,04	Аналитический метод	0,50	—
2038	432890,10	2229764,29	Аналитический метод	0,50	—
2039	432898,56	2229765,83	Аналитический метод	0,50	—
2040	432913,98	2229768,45	Аналитический метод	0,50	—
2041	432909,23	2229793,67	Аналитический метод	0,50	—
2042	432906,41	2229810,95	Аналитический метод	0,50	—
2043	432903,25	2229828,43	Аналитический метод	0,50	—
2044	432901,81	2229844,49	Аналитический метод	0,50	—
2045	432898,67	2229864,59	Аналитический метод	0,50	—
2046	432897,00	2229875,05	Аналитический метод	0,50	—
2047	432893,22	2229898,89	Аналитический метод	0,50	—
2048	432890,50	2229916,93	Аналитический метод	0,50	—
2049	432885,98	2229943,73	Аналитический метод	0,50	—
2050	432866,46	2229940,58	Аналитический метод	0,50	—
2051	432851,51	2229936,18	Аналитический метод	0,50	—
2052	432843,24	2229935,05	Аналитический метод	0,50	—
2053	432835,26	2229933,93	Аналитический метод	0,50	—
2054	432836,75	2229924,68	Аналитический метод	0,50	—
2055	432839,53	2229907,76	Аналитический метод	0,50	—
2056	432841,78	2229890,47	Аналитический метод	0,50	—
2057	432845,16	2229869,10	Аналитический метод	0,50	—
2058	432847,35	2229855,54	Аналитический метод	0,50	—
2059	432850,16	2229838,79	Аналитический метод	0,50	—

ОПИСАНИЕ МЕСТОПОЛОЖЕНИЯ ГРАНИЦ**Ж - МЗ. Зона застройки малоэтажными жилыми домами**

(наименование объекта, местоположение границ которого описано (далее – объект))

Сведения о местоположении границ объекта

1	2	3	4	5	6
2060	432852,51	2229821,64	Аналитический метод	0,50	—
2061	432855,96	2229804,18	Аналитический метод	0,50	—
2062	432858,60	2229787,68	Аналитический метод	0,50	—
2036	432862,63	2229759,60	Аналитический метод	0,50	—
2063	432852,22	2229758,08	Аналитический метод	0,50	—
2064	432849,94	2229771,22	Аналитический метод	0,50	—
2065	432847,73	2229783,89	Аналитический метод	0,50	—
2066	432845,67	2229800,62	Аналитический метод	0,50	—
2067	432842,45	2229819,81	Аналитический метод	0,50	—
2068	432839,62	2229836,66	Аналитический метод	0,50	—
2069	432836,76	2229853,64	Аналитический метод	0,50	—
2070	432833,61	2229871,09	Аналитический метод	0,50	—
2071	432830,67	2229888,31	Аналитический метод	0,50	—
2072	432829,59	2229893,37	Аналитический метод	0,50	—
2073	432828,15	2229902,53	Аналитический метод	0,50	—
2074	432827,51	2229905,89	Аналитический метод	0,50	—
2075	432823,34	2229931,94	Аналитический метод	0,50	—
2076	432808,87	2229929,64	Аналитический метод	0,50	—
2077	432806,72	2229929,32	Аналитический метод	0,50	—
2078	432788,77	2229926,92	Аналитический метод	0,50	—
2079	432774,42	2229924,65	Аналитический метод	0,50	—
2080	432778,30	2229899,89	Аналитический метод	0,50	—
2081	432780,99	2229880,97	Аналитический метод	0,50	—
2082	432782,53	2229871,89	Аналитический метод	0,50	—

ОПИСАНИЕ МЕСТОПОЛОЖЕНИЯ ГРАНИЦ**Ж - МЗ. Зона застройки малоэтажными жилыми домами**

(наименование объекта, местоположение границ которого описано (далее – объект))

Сведения о местоположении границ объекта

1	2	3	4	5	6
2083	432783,54	2229865,65	Аналитический метод	0,50	—
2084	432783,88	2229863,54	Аналитический метод	0,50	—
2085	432786,87	2229846,03	Аналитический метод	0,50	—
2086	432787,17	2229844,83	Аналитический метод	0,50	—
2087	432788,68	2229835,79	Аналитический метод	0,50	—
2088	432789,16	2229831,80	Аналитический метод	0,50	—
2089	432789,72	2229828,78	Аналитический метод	0,50	—
2090	432792,49	2229810,85	Аналитический метод	0,50	—
2091	432793,72	2229803,99	Аналитический метод	0,50	—
2092	432794,68	2229796,79	Аналитический метод	0,50	—
2093	432795,47	2229793,83	Аналитический метод	0,50	—
2094	432798,54	2229776,39	Аналитический метод	0,50	—
2095	432801,73	2229758,08	Аналитический метод	0,50	—
2096	432802,85	2229750,33	Аналитический метод	0,50	—
2097	432813,87	2229752,04	Аналитический метод	0,50	—
2098	432819,07	2229752,84	Аналитический метод	0,50	—
2099	432835,70	2229755,48	Аналитический метод	0,50	—
2100	432845,13	2229757,00	Аналитический метод	0,50	—
2101	432850,46	2229757,80	Аналитический метод	0,50	—
2063	432852,22	2229758,08	Аналитический метод	0,50	—
2102	432673,16	2229730,09	Аналитический метод	0,50	—
2103	432683,75	2229731,88	Аналитический метод	0,50	—
2104	432695,20	2229733,56	Аналитический метод	0,50	—
2105	432698,74	2229734,07	Аналитический метод	0,50	—

ОПИСАНИЕ МЕСТОПОЛОЖЕНИЯ ГРАНИЦ**Ж - МЗ. Зона застройки малоэтажными жилыми домами**

(наименование объекта, местоположение границ которого описано (далее – объект))

Сведения о местоположении границ объекта

1	2	3	4	5	6
2106	432726,61	2229738,68	Аналитический метод	0,50	—
2107	432759,35	2229743,38	Аналитический метод	0,50	—
2108	432784,64	2229747,39	Аналитический метод	0,50	—
2109	432777,86	2229791,27	Аналитический метод	0,50	—
2110	432774,55	2229813,95	Аналитический метод	0,50	—
2111	432769,10	2229848,69	Аналитический метод	0,50	—
2112	432766,72	2229849,07	Аналитический метод	0,50	—
2113	432766,33	2229853,57	Аналитический метод	0,50	—
2114	432764,26	2229866,33	Аналитический метод	0,50	—
2115	432758,78	2229901,71	Аналитический метод	0,50	—
2116	432755,77	2229921,14	Аналитический метод	0,50	—
2117	432744,60	2229919,57	Аналитический метод	0,50	—
2118	432739,21	2229918,81	Аналитический метод	0,50	—
2119	432727,08	2229916,88	Аналитический метод	0,50	—
2120	432726,93	2229918,14	Аналитический метод	0,50	—
2121	432719,94	2229917,08	Аналитический метод	0,50	—
2122	432720,10	2229915,84	Аналитический метод	0,50	—
2123	432707,90	2229913,85	Аналитический метод	0,50	—
2124	432704,78	2229913,30	Аналитический метод	0,50	—
2125	432670,39	2229907,93	Аналитический метод	0,50	—
2126	432645,89	2229903,31	Аналитический метод	0,50	—
2127	432650,97	2229875,37	Аналитический метод	0,50	—
2128	432653,72	2229850,98	Аналитический метод	0,50	—
2129	432658,45	2229822,31	Аналитический метод	0,50	—
2130	432664,99	2229780,14	Аналитический метод	0,50	—

ОПИСАНИЕ МЕСТОПОЛОЖЕНИЯ ГРАНИЦ**Ж - МЗ. Зона застройки малоэтажными жилыми домами**

(наименование объекта, местоположение границ которого описано (далее – объект))

Сведения о местоположении границ объекта

1	2	3	4	5	6
2131	432669,27	2229754,13	Аналитический метод	0,50	—
2132	432671,30	2229740,98	Аналитический метод	0,50	—
2102	432673,16	2229730,09	Аналитический метод	0,50	—
2133	432893,34	2229961,09	Аналитический метод	0,50	—
2134	432914,73	2229964,39	Аналитический метод	0,50	—
2135	432914,61	2229966,02	Аналитический метод	0,50	—
2136	432931,67	2229968,92	Аналитический метод	0,50	—
2137	432950,35	2229972,25	Аналитический метод	0,50	—
2138	432943,32	2229993,26	Аналитический метод	0,50	—
2139	432910,02	2230049,66	Аналитический метод	0,50	—
2140	432896,53	2230047,90	Аналитический метод	0,50	—
2141	432889,50	2230046,73	Аналитический метод	0,50	—
2142	432879,48	2230045,33	Аналитический метод	0,50	—
2143	432880,68	2230038,68	Аналитический метод	0,50	—
2144	432880,60	2230037,87	Аналитический метод	0,50	—
2145	432883,81	2230020,30	Аналитический метод	0,50	—
2146	432886,80	2229999,90	Аналитический метод	0,50	—
2147	432890,14	2229980,20	Аналитический метод	0,50	—
2133	432893,34	2229961,09	Аналитический метод	0,50	—
2148	432832,34	2229951,86	Аналитический метод	0,50	—
2149	432842,14	2229953,45	Аналитический метод	0,50	—
2150	432849,35	2229954,73	Аналитический метод	0,50	—
2151	432865,77	2229957,41	Аналитический метод	0,50	—
2152	432881,94	2229960,43	Аналитический метод	0,50	—

ОПИСАНИЕ МЕСТОПОЛОЖЕНИЯ ГРАНИЦ**Ж - МЗ. Зона застройки малоэтажными жилыми домами**

(наименование объекта, местоположение границ которого описано (далее – объект))

Сведения о местоположении границ объекта

1	2	3	4	5	6
2153	432878,48	2229984,24	Аналитический метод	0,50	—
2154	432876,56	2229998,87	Аналитический метод	0,50	—
2155	432874,35	2230017,94	Аналитический метод	0,50	—
2156	432867,74	2230043,45	Аналитический метод	0,50	—
2157	432850,52	2230040,84	Аналитический метод	0,50	—
2158	432836,00	2230041,65	Аналитический метод	0,50	—
2159	432815,92	2230042,89	Аналитический метод	0,50	—
2160	432822,31	2230010,76	Аналитический метод	0,50	—
2161	432822,79	2230007,48	Аналитический метод	0,50	—
2162	432824,22	2229999,16	Аналитический метод	0,50	—
2163	432825,17	2229993,65	Аналитический метод	0,50	—
2164	432826,52	2229986,32	Аналитический метод	0,50	—
2165	432827,37	2229981,03	Аналитический метод	0,50	—
2166	432827,68	2229979,06	Аналитический метод	0,50	—
2167	432828,12	2229977,10	Аналитический метод	0,50	—
2168	432828,25	2229976,55	Аналитический метод	0,50	—
2169	432830,64	2229962,54	Аналитический метод	0,50	—
2148	432832,34	2229951,86	Аналитический метод	0,50	—
2170	432820,66	2229949,63	Аналитический метод	0,50	—
2171	432816,51	2229974,72	Аналитический метод	0,50	—
2172	432813,69	2229991,77	Аналитический метод	0,50	—
2173	432809,58	2230022,83	Аналитический метод	0,50	—
2174	432807,05	2230038,51	Аналитический метод	0,50	—
2175	432790,86	2230035,92	Аналитический метод	0,50	—

ОПИСАНИЕ МЕСТОПОЛОЖЕНИЯ ГРАНИЦ**Ж - МЗ. Зона застройки малоэтажными жилыми домами**

(наименование объекта, местоположение границ которого описано (далее – объект))

Сведения о местоположении границ объекта

1	2	3	4	5	6
2176	432783,07	2230034,35	Аналитический метод	0,50	—
2177	432775,55	2230032,73	Аналитический метод	0,50	—
2178	432757,38	2230030,37	Аналитический метод	0,50	—
2179	432761,13	2230003,76	Аналитический метод	0,50	—
2180	432763,88	2229986,95	Аналитический метод	0,50	—
2181	432767,27	2229966,11	Аналитический метод	0,50	—
2182	432771,43	2229941,66	Аналитический метод	0,50	—
2183	432790,71	2229945,09	Аналитический метод	0,50	—
2184	432803,89	2229946,92	Аналитический метод	0,50	—
2185	432813,49	2229948,30	Аналитический метод	0,50	—
2170	432820,66	2229949,63	Аналитический метод	0,50	—
2186	432748,44	2229937,42	Аналитический метод	0,50	—
2187	432755,30	2229938,59	Аналитический метод	0,50	—
2188	432754,36	2229944,37	Аналитический метод	0,50	—
2189	432751,42	2229955,58	Аналитический метод	0,50	—
2190	432749,98	2229964,77	Аналитический метод	0,50	—
2191	432748,77	2229971,68	Аналитический метод	0,50	—
2192	432746,98	2229989,14	Аналитический метод	0,50	—
2193	432743,56	2230004,14	Аналитический метод	0,50	—
2194	432742,01	2230014,13	Аналитический метод	0,50	—
2195	432740,33	2230024,72	Аналитический метод	0,50	—
2196	432732,26	2230023,50	Аналитический метод	0,50	—
2197	432709,50	2230020,02	Аналитический метод	0,50	—
2198	432696,53	2230017,90	Аналитический метод	0,50	—

ОПИСАНИЕ МЕСТОПОЛОЖЕНИЯ ГРАНИЦ**Ж - МЗ. Зона застройки малоэтажными жилыми домами**

(наименование объекта, местоположение границ которого описано (далее – объект))

Сведения о местоположении границ объекта

1	2	3	4	5	6
2199	432695,02	2230017,34	Аналитический метод	0,50	—
2200	432687,10	2230016,09	Аналитический метод	0,50	—
2201	432685,50	2230015,83	Аналитический метод	0,50	—
2202	432683,93	2230015,59	Аналитический метод	0,50	—
2203	432677,06	2230014,49	Аналитический метод	0,50	—
2204	432673,41	2230013,92	Аналитический метод	0,50	—
2205	432658,57	2230011,94	Аналитический метод	0,50	—
2206	432628,43	2230007,49	Аналитический метод	0,50	—
2207	432633,12	2229976,96	Аналитический метод	0,50	—
2208	432637,12	2229950,02	Аналитический метод	0,50	—
2209	432642,37	2229920,51	Аналитический метод	0,50	—
2210	432650,28	2229921,59	Аналитический метод	0,50	—
2211	432675,40	2229925,99	Аналитический метод	0,50	—
2212	432685,95	2229927,35	Аналитический метод	0,50	—
2213	432699,91	2229930,41	Аналитический метод	0,50	—
2214	432703,40	2229931,02	Аналитический метод	0,50	—
2215	432709,85	2229932,14	Аналитический метод	0,50	—
2216	432710,71	2229932,33	Аналитический метод	0,50	—
2217	432724,40	2229934,73	Аналитический метод	0,50	—
2186	432748,44	2229937,42	Аналитический метод	0,50	—
2218	432849,65	2230057,04	Аналитический метод	0,50	—
2219	432855,95	2230058,17	Аналитический метод	0,50	—
2220	432866,27	2230059,68	Аналитический метод	0,50	—
2221	432867,01	2230059,82	Аналитический метод	0,50	—

ОПИСАНИЕ МЕСТОПОЛОЖЕНИЯ ГРАНИЦ**Ж - МЗ. Зона застройки малоэтажными жилыми домами**

(наименование объекта, местоположение границ которого описано (далее – объект))

Сведения о местоположении границ объекта

1	2	3	4	5	6
2222	432871,53	2230060,39	Аналитический метод	0,50	—
2223	432880,38	2230061,70	Аналитический метод	0,50	—
2224	432881,41	2230061,72	Аналитический метод	0,50	—
2225	432882,65	2230061,91	Аналитический метод	0,50	—
2226	432894,70	2230063,71	Аналитический метод	0,50	—
2227	432900,00	2230064,65	Аналитический метод	0,50	—
2228	432882,04	2230094,39	Аналитический метод	0,50	—
2229	432876,21	2230107,89	Аналитический метод	0,50	—
2230	432867,09	2230123,27	Аналитический метод	0,50	—
2231	432859,52	2230136,08	Аналитический метод	0,50	—
2232	432850,32	2230151,58	Аналитический метод	0,50	—
2233	432834,56	2230147,33	Аналитический метод	0,50	—
2234	432824,47	2230144,61	Аналитический метод	0,50	—
2235	432810,20	2230142,68	Аналитический метод	0,50	—
2236	432798,30	2230141,30	Аналитический метод	0,50	—
2237	432782,38	2230139,14	Аналитический метод	0,50	—
2238	432766,43	2230137,35	Аналитический метод	0,50	—
2239	432756,11	2230136,31	Аналитический метод	0,50	—
2240	432745,27	2230134,98	Аналитический метод	0,50	—
2241	432739,11	2230134,17	Аналитический метод	0,50	—
2242	432739,88	2230128,25	Аналитический метод	0,50	—
2243	432740,78	2230121,10	Аналитический метод	0,50	—
2244	432741,85	2230116,46	Аналитический метод	0,50	—
2245	432742,59	2230111,81	Аналитический метод	0,50	—
2246	432742,88	2230110,00	Аналитический метод	0,50	—

ОПИСАНИЕ МЕСТОПОЛОЖЕНИЯ ГРАНИЦ**Ж - МЗ. Зона застройки малоэтажными жилыми домами**

(наименование объекта, местоположение границ которого описано (далее – объект))

Сведения о местоположении границ объекта

1	2	3	4	5	6
2247	432743,28	2230108,04	Аналитический метод	0,50	—
2248	432743,60	2230106,07	Аналитический метод	0,50	—
2249	432745,79	2230092,59	Аналитический метод	0,50	—
2250	432747,19	2230082,91	Аналитический метод	0,50	—
2251	432750,41	2230064,29	Аналитический метод	0,50	—
2252	432750,75	2230062,47	Аналитический метод	0,50	—
2253	432751,91	2230056,12	Аналитический метод	0,50	—
2254	432754,09	2230042,53	Аналитический метод	0,50	—
2255	432767,33	2230044,85	Аналитический метод	0,50	—
2256	432775,07	2230045,99	Аналитический метод	0,50	—
2257	432785,48	2230047,82	Аналитический метод	0,50	—
2258	432788,21	2230048,13	Аналитический метод	0,50	—
2259	432791,42	2230048,58	Аналитический метод	0,50	—
2260	432794,38	2230048,95	Аналитический метод	0,50	—
2261	432810,44	2230050,95	Аналитический метод	0,50	—
2262	432814,01	2230051,43	Аналитический метод	0,50	—
2263	432822,08	2230052,83	Аналитический метод	0,50	—
2264	432823,00	2230053,09	Аналитический метод	0,50	—
2265	432827,32	2230053,72	Аналитический метод	0,50	—
2266	432833,44	2230054,55	Аналитический метод	0,50	—
2267	432834,23	2230054,79	Аналитический метод	0,50	—
2268	432835,11	2230054,90	Аналитический метод	0,50	—
2269	432844,58	2230056,12	Аналитический метод	0,50	—
2218	432849,65	2230057,04	Аналитический метод	0,50	—

ОПИСАНИЕ МЕСТОПОЛОЖЕНИЯ ГРАНИЦ**Ж - МЗ. Зона застройки малоэтажными жилыми домами**

(наименование объекта, местоположение границ которого описано (далее – объект))

Сведения о местоположении границ объекта

1	2	3	4	5	6
2270	432729,56	2230038,84	Аналитический метод	0,50	—
2271	432737,62	2230040,03	Аналитический метод	0,50	—
2272	432735,93	2230050,32	Аналитический метод	0,50	—
2273	432734,79	2230056,86	Аналитический метод	0,50	—
2274	432731,26	2230078,64	Аналитический метод	0,50	—
2275	432729,72	2230088,32	Аналитический метод	0,50	—
2276	432729,08	2230092,05	Аналитический метод	0,50	—
2277	432728,52	2230094,52	Аналитический метод	0,50	—
2278	432726,22	2230110,30	Аналитический метод	0,50	—
2279	432725,90	2230112,28	Аналитический метод	0,50	—
2280	432722,56	2230131,97	Аналитический метод	0,50	—
2281	432690,16	2230128,09	Аналитический метод	0,50	—
2282	432688,83	2230127,93	Аналитический метод	0,50	—
2283	432688,16	2230127,80	Аналитический метод	0,50	—
2284	432680,65	2230126,52	Аналитический метод	0,50	—
2285	432670,05	2230125,37	Аналитический метод	0,50	—
2286	432655,91	2230123,48	Аналитический метод	0,50	—
2287	432611,73	2230117,65	Аналитический метод	0,50	—
2288	432618,92	2230071,29	Аналитический метод	0,50	—
2289	432622,03	2230050,06	Аналитический метод	0,50	—
2290	432627,13	2230022,94	Аналитический метод	0,50	—
2291	432660,87	2230028,14	Аналитический метод	0,50	—
2292	432674,88	2230030,11	Аналитический метод	0,50	—
2293	432684,47	2230031,69	Аналитический метод	0,50	—
2294	432694,38	2230033,74	Аналитический метод	0,50	—

ОПИСАНИЕ МЕСТОПОЛОЖЕНИЯ ГРАНИЦ**Ж - МЗ. Зона застройки малоэтажными жилыми домами**

(наименование объекта, местоположение границ которого описано (далее – объект))

Сведения о местоположении границ объекта

1	2	3	4	5	6
2295	432704,65	2230035,25	Аналитический метод	0,50	—
2270	432729,56	2230038,84	Аналитический метод	0,50	—
2296	431577,84	2229943,22	Аналитический метод	0,50	—
2297	431600,63	2229946,63	Аналитический метод	0,50	—
2298	431606,65	2229947,50	Аналитический метод	0,50	—
2299	431613,64	2229948,88	Аналитический метод	0,50	—
2300	431611,30	2229967,35	Аналитический метод	0,50	—
2301	431610,65	2229971,31	Аналитический метод	0,50	—
2302	431610,64	2229972,19	Аналитический метод	0,50	—
2303	431608,68	2229986,38	Аналитический метод	0,50	—
2304	431606,78	2230001,35	Аналитический метод	0,50	—
2305	431615,17	2230002,65	Аналитический метод	0,50	—
2306	431613,59	2230015,58	Аналитический метод	0,50	—
2307	431625,63	2230016,65	Аналитический метод	0,50	—
2308	431628,49	2229987,28	Аналитический метод	0,50	—
2309	431612,92	2229985,06	Аналитический метод	0,50	—
2310	431617,97	2229949,58	Аналитический метод	0,50	—
2311	431633,62	2229951,94	Аналитический метод	0,50	—
2312	431652,95	2229954,66	Аналитический метод	0,50	—
2313	431666,15	2229956,54	Аналитический метод	0,50	—
2314	431674,95	2229957,73	Аналитический метод	0,50	—
2315	431692,02	2229960,86	Аналитический метод	0,50	—
2316	431693,72	2229961,14	Аналитический метод	0,50	—
2317	431704,21	2229962,77	Аналитический метод	0,50	—

ОПИСАНИЕ МЕСТОПОЛОЖЕНИЯ ГРАНИЦ**Ж - МЗ. Зона застройки малоэтажными жилыми домами**

(наименование объекта, местоположение границ которого описано (далее – объект))

Сведения о местоположении границ объекта

1	2	3	4	5	6
2318	431705,89	2229962,91	Аналитический метод	0,50	—
2319	431709,25	2229963,34	Аналитический метод	0,50	—
2320	431720,97	2229965,25	Аналитический метод	0,50	—
2321	431729,91	2229966,61	Аналитический метод	0,50	—
2322	431727,97	2229978,22	Аналитический метод	0,50	—
2323	431728,67	2229978,42	Аналитический метод	0,50	—
2324	431726,46	2229993,26	Аналитический метод	0,50	—
2325	431723,25	2230015,70	Аналитический метод	0,50	—
2326	431721,70	2230021,44	Аналитический метод	0,50	—
2327	431720,57	2230027,16	Аналитический метод	0,50	—
2328	431719,77	2230030,46	Аналитический метод	0,50	—
2329	431718,80	2230036,35	Аналитический метод	0,50	—
2330	431717,30	2230046,88	Аналитический метод	0,50	—
2331	431714,98	2230059,41	Аналитический метод	0,50	—
2332	431714,60	2230063,07	Аналитический метод	0,50	—
2333	431712,50	2230074,12	Аналитический метод	0,50	—
2334	431711,95	2230077,09	Аналитический метод	0,50	—
2335	431710,01	2230087,83	Аналитический метод	0,50	—
2336	431709,66	2230089,69	Аналитический метод	0,50	—
2337	431707,06	2230103,44	Аналитический метод	0,50	—
2338	431703,26	2230132,06	Аналитический метод	0,50	—
2339	431688,58	2230129,40	Аналитический метод	0,50	—
2340	431682,17	2230128,18	Аналитический метод	0,50	—
2341	431665,99	2230124,63	Аналитический метод	0,50	—
2342	431647,75	2230121,57	Аналитический метод	0,50	—

ОПИСАНИЕ МЕСТОПОЛОЖЕНИЯ ГРАНИЦ**Ж - МЗ. Зона застройки малоэтажными жилыми домами**

(наименование объекта, местоположение границ которого описано (далее – объект))

Сведения о местоположении границ объекта

1	2	3	4	5	6
2343	431634,34	2230119,52	Аналитический метод	0,50	—
2344	431621,93	2230116,81	Аналитический метод	0,50	—
2345	431608,59	2230115,12	Аналитический метод	0,50	—
2346	431598,08	2230113,58	Аналитический метод	0,50	—
2347	431587,63	2230111,87	Аналитический метод	0,50	—
2348	431581,52	2230110,76	Аналитический метод	0,50	—
2349	431552,74	2230105,17	Аналитический метод	0,50	—
2350	431555,49	2230089,51	Аналитический метод	0,50	—
2351	431555,65	2230086,65	Аналитический метод	0,50	—
2352	431557,10	2230077,89	Аналитический метод	0,50	—
2353	431557,51	2230076,71	Аналитический метод	0,50	—
2354	431558,48	2230067,74	Аналитический метод	0,50	—
2355	431558,79	2230065,24	Аналитический метод	0,50	—
2356	431560,08	2230057,19	Аналитический метод	0,50	—
2357	431560,87	2230053,06	Аналитический метод	0,50	—
2358	431563,69	2230034,21	Аналитический метод	0,50	—
2359	431565,00	2230025,38	Аналитический метод	0,50	—
2360	431566,55	2230016,32	Аналитический метод	0,50	—
2361	431567,75	2230008,85	Аналитический метод	0,50	—
2362	431568,63	2230004,37	Аналитический метод	0,50	—
2363	431569,71	2229997,01	Аналитический метод	0,50	—
2364	431569,98	2229996,33	Аналитический метод	0,50	—
2365	431572,07	2229981,32	Аналитический метод	0,50	—
2366	431572,96	2229974,21	Аналитический метод	0,50	—
2367	431574,44	2229965,29	Аналитический метод	0,50	—

ОПИСАНИЕ МЕСТОПОЛОЖЕНИЯ ГРАНИЦ**Ж - МЗ. Зона застройки малоэтажными жилыми домами**

(наименование объекта, местоположение границ которого описано (далее – объект))

Сведения о местоположении границ объекта

1	2	3	4	5	6
2368	431574,51	2229964,76	Аналитический метод	0,50	—
2369	431574,77	2229963,32	Аналитический метод	0,50	—
2370	431575,07	2229961,35	Аналитический метод	0,50	—
2296	431577,84	2229943,22	Аналитический метод	0,50	—
2371	431535,17	2229936,39	Аналитический метод	0,50	—
2372	431550,48	2229938,75	Аналитический метод	0,50	—
2373	431547,27	2229961,13	Аналитический метод	0,50	—
2374	431546,98	2229963,12	Аналитический метод	0,50	—
2375	431546,66	2229965,09	Аналитический метод	0,50	—
2376	431545,07	2229973,94	Аналитический метод	0,50	—
2377	431542,81	2229985,16	Аналитический метод	0,50	—
2378	431541,08	2229995,47	Аналитический метод	0,50	—
2379	431538,82	2230011,34	Аналитический метод	0,50	—
2380	431538,00	2230016,33	Аналитический метод	0,50	—
2381	431536,92	2230022,99	Аналитический метод	0,50	—
2382	431535,79	2230026,34	Аналитический метод	0,50	—
2383	431533,69	2230041,51	Аналитический метод	0,50	—
2384	431530,22	2230064,47	Аналитический метод	0,50	—
2385	431529,61	2230068,07	Аналитический метод	0,50	—
2386	431528,78	2230072,78	Аналитический метод	0,50	—
2387	431527,26	2230082,70	Аналитический метод	0,50	—
2388	431523,82	2230100,74	Аналитический метод	0,50	—
2389	431495,28	2230095,09	Аналитический метод	0,50	—
2390	431493,12	2230094,58	Аналитический метод	0,50	—

ОПИСАНИЕ МЕСТОПОЛОЖЕНИЯ ГРАНИЦ**Ж - МЗ. Зона застройки малоэтажными жилыми домами**

(наименование объекта, местоположение границ которого описано (далее – объект))

Сведения о местоположении границ объекта

1	2	3	4	5	6
2391	431490,91	2230094,15	Аналитический метод	0,50	—
2392	431487,57	2230093,50	Аналитический метод	0,50	—
2393	431480,98	2230092,23	Аналитический метод	0,50	—
2394	431476,67	2230091,41	Аналитический метод	0,50	—
2395	431468,84	2230090,01	Аналитический метод	0,50	—
2396	431451,55	2230086,86	Аналитический метод	0,50	—
2397	431438,18	2230084,62	Аналитический метод	0,50	—
2398	431427,31	2230082,37	Аналитический метод	0,50	—
2399	431426,82	2230082,36	Аналитический метод	0,50	—
2400	431418,80	2230080,70	Аналитический метод	0,50	—
2401	431413,72	2230079,91	Аналитический метод	0,50	—
2402	431412,62	2230079,82	Аналитический метод	0,50	—
2403	431404,26	2230078,57	Аналитический метод	0,50	—
2404	431399,35	2230077,45	Аналитический метод	0,50	—
2405	431380,61	2230074,10	Аналитический метод	0,50	—
2406	431372,54	2230072,79	Аналитический метод	0,50	—
2407	431374,11	2230064,13	Аналитический метод	0,50	—
2408	431374,86	2230060,31	Аналитический метод	0,50	—
2409	431375,32	2230058,04	Аналитический метод	0,50	—
2410	431377,08	2230046,74	Аналитический метод	0,50	—
2411	431377,86	2230041,75	Аналитический метод	0,50	—
2412	431379,71	2230031,03	Аналитический метод	0,50	—
2413	431379,86	2230030,24	Аналитический метод	0,50	—
2414	431380,69	2230025,20	Аналитический метод	0,50	—
2415	431381,70	2230018,46	Аналитический метод	0,50	—

ОПИСАНИЕ МЕСТОПОЛОЖЕНИЯ ГРАНИЦ**Ж - МЗ. Зона застройки малоэтажными жилыми домами**

(наименование объекта, местоположение границ которого описано (далее – объект))

Сведения о местоположении границ объекта

1	2	3	4	5	6
2416	431384,34	2230002,40	Аналитический метод	0,50	—
2417	431385,08	2229995,48	Аналитический метод	0,50	—
2418	431385,71	2229991,40	Аналитический метод	0,50	—
2419	431388,17	2229979,11	Аналитический метод	0,50	—
2420	431389,80	2229967,19	Аналитический метод	0,50	—
2421	431390,54	2229961,50	Аналитический метод	0,50	—
2422	431391,54	2229955,23	Аналитический метод	0,50	—
2423	431391,61	2229954,81	Аналитический метод	0,50	—
2424	431393,94	2229939,23	Аналитический метод	0,50	—
2425	431398,19	2229914,79	Аналитический метод	0,50	—
2426	431412,34	2229917,17	Аналитический метод	0,50	—
2427	431439,45	2229921,80	Аналитический метод	0,50	—
2428	431446,97	2229922,92	Аналитический метод	0,50	—
2429	431453,20	2229923,66	Аналитический метод	0,50	—
2430	431460,56	2229924,68	Аналитический метод	0,50	—
2431	431468,68	2229925,90	Аналитический метод	0,50	—
2432	431470,11	2229926,08	Аналитический метод	0,50	—
2433	431494,31	2229930,03	Аналитический метод	0,50	—
2434	431505,24	2229931,76	Аналитический метод	0,50	—
2435	431516,58	2229933,50	Аналитический метод	0,50	—
2371	431535,17	2229936,39	Аналитический метод	0,50	—
2436	431361,07	2229909,09	Аналитический метод	0,50	—
2437	431368,63	2229910,38	Аналитический метод	0,50	—
2438	431367,37	2229917,82	Аналитический метод	0,50	—

ОПИСАНИЕ МЕСТОПОЛОЖЕНИЯ ГРАНИЦ**Ж - МЗ. Зона застройки малоэтажными жилыми домами**

(наименование объекта, местоположение границ которого описано (далее – объект))

Сведения о местоположении границ объекта

1	2	3	4	5	6
2439	431366,06	2229926,22	Аналитический метод	0,50	—
2440	431365,91	2229926,91	Аналитический метод	0,50	—
2441	431364,77	2229932,87	Аналитический метод	0,50	—
2442	431364,11	2229938,51	Аналитический метод	0,50	—
2443	431362,42	2229949,36	Аналитический метод	0,50	—
2444	431360,92	2229956,11	Аналитический метод	0,50	—
2445	431337,35	2229952,71	Аналитический метод	0,50	—
2446	431304,26	2229947,48	Аналитический метод	0,50	—
2447	431290,15	2229945,26	Аналитический метод	0,50	—
2448	431289,79	2229948,44	Аналитический метод	0,50	—
2449	431287,89	2229958,11	Аналитический метод	0,50	—
2450	431285,30	2229973,09	Аналитический метод	0,50	—
2451	431284,47	2229977,66	Аналитический метод	0,50	—
2452	431284,53	2229978,54	Аналитический метод	0,50	—
2453	431282,80	2229988,69	Аналитический метод	0,50	—
2454	431281,26	2229995,85	Аналитический метод	0,50	—
2455	431280,21	2230001,44	Аналитический метод	0,50	—
2456	431277,94	2230014,19	Аналитический метод	0,50	—
2457	431291,57	2230016,33	Аналитический метод	0,50	—
2458	431293,69	2230004,65	Аналитический метод	0,50	—
2459	431298,21	2229979,49	Аналитический метод	0,50	—
2460	431302,76	2229953,72	Аналитический метод	0,50	—
2461	431317,45	2229955,61	Аналитический метод	0,50	—
2462	431351,25	2229960,73	Аналитический метод	0,50	—
2463	431360,01	2229962,07	Аналитический метод	0,50	—

ОПИСАНИЕ МЕСТОПОЛОЖЕНИЯ ГРАНИЦ**Ж - МЗ. Зона застройки малоэтажными жилыми домами**

(наименование объекта, местоположение границ которого описано (далее – объект))

Сведения о местоположении границ объекта

1	2	3	4	5	6
2464	431359,91	2229962,68	Аналитический метод	0,50	—
2465	431358,63	2229969,98	Аналитический метод	0,50	—
2466	431357,62	2229975,69	Аналитический метод	0,50	—
2467	431355,52	2229990,54	Аналитический метод	0,50	—
2468	431353,70	2230001,59	Аналитический метод	0,50	—
2469	431350,99	2230015,15	Аналитический метод	0,50	—
2470	431350,35	2230019,59	Аналитический метод	0,50	—
2471	431350,74	2230019,60	Аналитический метод	0,50	—
2472	431349,23	2230026,73	Аналитический метод	0,50	—
2473	431348,67	2230030,67	Аналитический метод	0,50	—
2474	431347,92	2230035,16	Аналитический метод	0,50	—
2475	431347,23	2230039,30	Аналитический метод	0,50	—
2476	431346,73	2230042,29	Аналитический метод	0,50	—
2477	431344,38	2230058,56	Аналитический метод	0,50	—
2478	431343,21	2230064,80	Аналитический метод	0,50	—
2479	431342,52	2230068,37	Аналитический метод	0,50	—
2480	431341,86	2230068,27	Аналитический метод	0,50	—
2481	431332,27	2230066,56	Аналитический метод	0,50	—
2482	431324,29	2230064,82	Аналитический метод	0,50	—
2483	431311,02	2230062,26	Аналитический метод	0,50	—
2484	431305,01	2230061,39	Аналитический метод	0,50	—
2485	431289,34	2230058,84	Аналитический метод	0,50	—
2486	431284,83	2230058,07	Аналитический метод	0,50	—
2487	431265,14	2230054,70	Аналитический метод	0,50	—
2488	431264,25	2230055,03	Аналитический метод	0,50	—

ОПИСАНИЕ МЕСТОПОЛОЖЕНИЯ ГРАНИЦ**Ж - МЗ. Зона застройки малоэтажными жилыми домами**

(наименование объекта, местоположение границ которого описано (далее – объект))

Сведения о местоположении границ объекта

1	2	3	4	5	6
2489	431255,96	2230053,62	Аналитический метод	0,50	—
2490	431252,88	2230053,05	Аналитический метод	0,50	—
2491	431252,05	2230052,85	Аналитический метод	0,50	—
2492	431247,94	2230051,98	Аналитический метод	0,50	—
2493	431243,84	2230051,21	Аналитический метод	0,50	—
2494	431243,10	2230051,16	Аналитический метод	0,50	—
2495	431234,83	2230050,12	Аналитический метод	0,50	—
2496	431232,30	2230049,54	Аналитический метод	0,50	—
2497	431229,35	2230048,63	Аналитический метод	0,50	—
2498	431216,25	2230046,42	Аналитический метод	0,50	—
2499	431188,95	2230042,31	Аналитический метод	0,50	—
2500	431192,00	2230025,19	Аналитический метод	0,50	—
2501	431194,63	2230008,58	Аналитический метод	0,50	—
2502	431194,62	2230006,41	Аналитический метод	0,50	—
2503	431195,85	2229998,82	Аналитический метод	0,50	—
2504	431196,60	2229995,41	Аналитический метод	0,50	—
2505	431197,32	2229990,90	Аналитический метод	0,50	—
2506	431199,25	2229977,48	Аналитический метод	0,50	—
2507	431201,65	2229963,49	Аналитический метод	0,50	—
2508	431203,74	2229951,49	Аналитический метод	0,50	—
2509	431205,92	2229939,11	Аналитический метод	0,50	—
2510	431208,05	2229925,38	Аналитический метод	0,50	—
2511	431210,38	2229910,52	Аналитический метод	0,50	—
2512	431211,57	2229900,17	Аналитический метод	0,50	—
2513	431211,77	2229898,17	Аналитический метод	0,50	—

ОПИСАНИЕ МЕСТОПОЛОЖЕНИЯ ГРАНИЦ**Ж - МЗ. Зона застройки малоэтажными жилыми домами**

(наименование объекта, местоположение границ которого описано (далее – объект))

Сведения о местоположении границ объекта

1	2	3	4	5	6
2514	431213,63	2229886,86	Аналитический метод	0,50	—
2515	431253,63	2229893,29	Аналитический метод	0,50	—
2516	431269,98	2229895,17	Аналитический метод	0,50	—
2517	431280,96	2229897,54	Аналитический метод	0,50	—
2518	431282,42	2229897,81	Аналитический метод	0,50	—
2519	431286,91	2229898,22	Аналитический метод	0,50	—
2520	431290,79	2229899,10	Аналитический метод	0,50	—
2521	431299,41	2229900,03	Аналитический метод	0,50	—
2522	431313,17	2229902,19	Аналитический метод	0,50	—
2523	431334,22	2229905,01	Аналитический метод	0,50	—
2436	431361,07	2229909,09	Аналитический метод	0,50	—
2524	431325,93	2230097,90	Аналитический метод	0,50	—
2525	431336,53	2230099,64	Аналитический метод	0,50	—
2526	431335,01	2230108,40	Аналитический метод	0,50	—
2527	431333,06	2230118,34	Аналитический метод	0,50	—
2528	431331,08	2230131,86	Аналитический метод	0,50	—
2529	431329,02	2230144,71	Аналитический метод	0,50	—
2530	431326,83	2230157,14	Аналитический метод	0,50	—
2531	431324,34	2230174,30	Аналитический метод	0,50	—
2532	431322,32	2230184,79	Аналитический метод	0,50	—
2533	431321,19	2230190,55	Аналитический метод	0,50	—
2534	431319,63	2230199,02	Аналитический метод	0,50	—
2535	431318,15	2230206,99	Аналитический метод	0,50	—
2536	431315,22	2230224,58	Аналитический метод	0,50	—

ОПИСАНИЕ МЕСТОПОЛОЖЕНИЯ ГРАНИЦ**Ж - МЗ. Зона застройки малоэтажными жилыми домами**

(наименование объекта, местоположение границ которого описано (далее – объект))

Сведения о местоположении границ объекта

1	2	3	4	5	6
2537	431311,54	2230247,66	Аналитический метод	0,50	—
2538	431289,19	2230244,06	Аналитический метод	0,50	—
2539	431282,64	2230243,09	Аналитический метод	0,50	—
2540	431275,20	2230242,33	Аналитический метод	0,50	—
2541	431260,56	2230240,00	Аналитический метод	0,50	—
2542	431256,45	2230239,15	Аналитический метод	0,50	—
2543	431242,46	2230236,71	Аналитический метод	0,50	—
2544	431187,91	2230228,21	Аналитический метод	0,50	—
2545	431168,42	2230225,18	Аналитический метод	0,50	—
2546	431159,77	2230224,01	Аналитический метод	0,50	—
2547	431161,41	2230214,06	Аналитический метод	0,50	—
2548	431163,27	2230204,15	Аналитический метод	0,50	—
2549	431165,34	2230190,29	Аналитический метод	0,50	—
2550	431167,00	2230181,04	Аналитический метод	0,50	—
2551	431168,17	2230173,93	Аналитический метод	0,50	—
2552	431168,34	2230172,94	Аналитический метод	0,50	—
2553	431170,47	2230159,34	Аналитический метод	0,50	—
2554	431171,52	2230152,80	Аналитический метод	0,50	—
2555	431171,78	2230148,52	Аналитический метод	0,50	—
2556	431176,67	2230123,96	Аналитический метод	0,50	—
2557	431177,80	2230116,57	Аналитический метод	0,50	—
2558	431179,34	2230107,25	Аналитический метод	0,50	—
2559	431181,81	2230093,81	Аналитический метод	0,50	—
2560	431184,03	2230074,45	Аналитический метод	0,50	—
2561	431216,23	2230080,42	Аналитический метод	0,50	—

ОПИСАНИЕ МЕСТОПОЛОЖЕНИЯ ГРАНИЦ**Ж - МЗ. Зона застройки малоэтажными жилыми домами**

(наименование объекта, местоположение границ которого описано (далее – объект))

Сведения о местоположении границ объекта

1	2	3	4	5	6
2562	431231,03	2230082,67	Аналитический метод	0,50	—
2563	431239,65	2230084,17	Аналитический метод	0,50	—
2564	431259,57	2230087,54	Аналитический метод	0,50	—
2565	431265,51	2230088,40	Аналитический метод	0,50	—
2566	431278,11	2230090,27	Аналитический метод	0,50	—
2567	431280,30	2230090,66	Аналитический метод	0,50	—
2568	431283,60	2230090,64	Аналитический метод	0,50	—
2569	431293,93	2230092,26	Аналитический метод	0,50	—
2570	431295,25	2230092,65	Аналитический метод	0,50	—
2571	431311,02	2230095,60	Аналитический метод	0,50	—
2524	431325,93	2230097,90	Аналитический метод	0,50	—
2572	431641,47	2229572,11	Аналитический метод	0,50	—
2573	431668,73	2229576,46	Аналитический метод	0,50	—
2574	431683,51	2229578,86	Аналитический метод	0,50	—
2575	431697,96	2229580,90	Аналитический метод	0,50	—
2576	431692,68	2229615,75	Аналитический метод	0,50	—
2577	431689,79	2229633,08	Аналитический метод	0,50	—
2578	431684,98	2229657,19	Аналитический метод	0,50	—
2579	431696,69	2229658,95	Аналитический метод	0,50	—
2580	431697,59	2229659,00	Аналитический метод	0,50	—
2581	431707,91	2229660,80	Аналитический метод	0,50	—
2582	431709,99	2229660,86	Аналитический метод	0,50	—
2583	431711,66	2229651,38	Аналитический метод	0,50	—
2584	431692,47	2229648,01	Аналитический метод	0,50	—

ОПИСАНИЕ МЕСТОПОЛОЖЕНИЯ ГРАНИЦ**Ж - МЗ. Зона застройки малоэтажными жилыми домами**

(наименование объекта, местоположение границ которого описано (далее – объект))

Сведения о местоположении границ объекта

1	2	3	4	5	6
2585	431697,53	2229621,08	Аналитический метод	0,50	—
2586	431703,34	2229582,30	Аналитический метод	0,50	—
2587	431718,03	2229584,44	Аналитический метод	0,50	—
2588	431727,86	2229585,87	Аналитический метод	0,50	—
2589	431736,20	2229587,07	Аналитический метод	0,50	—
2590	431737,31	2229587,22	Аналитический метод	0,50	—
2591	431742,87	2229588,11	Аналитический метод	0,50	—
2592	431748,94	2229588,98	Аналитический метод	0,50	—
2593	431765,35	2229591,38	Аналитический метод	0,50	—
2594	431793,94	2229595,62	Аналитический метод	0,50	—
2595	431791,22	2229610,54	Аналитический метод	0,50	—
2596	431790,49	2229614,53	Аналитический метод	0,50	—
2597	431789,00	2229622,70	Аналитический метод	0,50	—
2598	431788,86	2229623,43	Аналитический метод	0,50	—
2599	431785,40	2229644,43	Аналитический метод	0,50	—
2600	431783,07	2229658,97	Аналитический метод	0,50	—
2601	431782,12	2229664,66	Аналитический метод	0,50	—
2602	431782,07	2229664,95	Аналитический метод	0,50	—
2603	431781,07	2229670,63	Аналитический метод	0,50	—
2604	431781,07	2229671,23	Аналитический метод	0,50	—
2605	431779,49	2229687,51	Аналитический метод	0,50	—
2606	431777,93	2229696,37	Аналитический метод	0,50	—
2607	431772,60	2229726,62	Аналитический метод	0,50	—
2608	431769,11	2229746,37	Аналитический метод	0,50	—
2609	431744,81	2229741,34	Аналитический метод	0,50	—

ОПИСАНИЕ МЕСТОПОЛОЖЕНИЯ ГРАНИЦ**Ж - МЗ. Зона застройки малоэтажными жилыми домами**

(наименование объекта, местоположение границ которого описано (далее – объект))

Сведения о местоположении границ объекта

1	2	3	4	5	6
2610	431728,49	2229739,09	Аналитический метод	0,50	—
2611	431724,43	2229738,39	Аналитический метод	0,50	—
2612	431720,25	2229737,91	Аналитический метод	0,50	—
2613	431716,30	2229737,56	Аналитический метод	0,50	—
2614	431711,83	2229736,87	Аналитический метод	0,50	—
2615	431705,87	2229737,12	Аналитический метод	0,50	—
2616	431694,46	2229734,93	Аналитический метод	0,50	—
2617	431682,81	2229733,06	Аналитический метод	0,50	—
2618	431660,28	2229729,94	Аналитический метод	0,50	—
2619	431652,24	2229729,01	Аналитический метод	0,50	—
2620	431644,41	2229728,04	Аналитический метод	0,50	—
2621	431623,47	2229725,83	Аналитический метод	0,50	—
2622	431616,08	2229725,06	Аналитический метод	0,50	—
2623	431617,25	2229717,55	Аналитический метод	0,50	—
2624	431618,81	2229709,02	Аналитический метод	0,50	—
2625	431621,08	2229694,60	Аналитический метод	0,50	—
2626	431621,38	2229692,63	Аналитический метод	0,50	—
2627	431621,69	2229690,74	Аналитический метод	0,50	—
2628	431623,24	2229680,89	Аналитический метод	0,50	—
2629	431624,37	2229673,93	Аналитический метод	0,50	—
2630	431624,30	2229672,70	Аналитический метод	0,50	—
2631	431625,67	2229663,28	Аналитический метод	0,50	—
2632	431626,80	2229656,10	Аналитический метод	0,50	—
2633	431627,08	2229655,21	Аналитический метод	0,50	—
2634	431629,83	2229639,52	Аналитический метод	0,50	—

ОПИСАНИЕ МЕСТОПОЛОЖЕНИЯ ГРАНИЦ**Ж - МЗ. Зона застройки малоэтажными жилыми домами**

(наименование объекта, местоположение границ которого описано (далее – объект))

Сведения о местоположении границ объекта

1	2	3	4	5	6
2635	431630,28	2229636,92	Аналитический метод	0,50	—
2636	431630,85	2229632,76	Аналитический метод	0,50	—
2637	431632,46	2229623,02	Аналитический метод	0,50	—
2638	431636,22	2229601,78	Аналитический метод	0,50	—
2572	431641,47	2229572,11	Аналитический метод	0,50	—
2639	431610,86	2229754,68	Аналитический метод	0,50	—
2640	431638,27	2229758,50	Аналитический метод	0,50	—
2641	431652,18	2229761,01	Аналитический метод	0,50	—
2642	431667,20	2229762,74	Аналитический метод	0,50	—
2643	431685,78	2229765,15	Аналитический метод	0,50	—
2644	431707,26	2229767,75	Аналитический метод	0,50	—
2645	431725,82	2229770,17	Аналитический метод	0,50	—
2646	431744,89	2229773,14	Аналитический метод	0,50	—
2647	431762,59	2229776,23	Аналитический метод	0,50	—
2648	431757,55	2229804,04	Аналитический метод	0,50	—
2649	431757,20	2229806,01	Аналитический метод	0,50	—
2650	431755,02	2229818,28	Аналитический метод	0,50	—
2651	431753,13	2229831,24	Аналитический метод	0,50	—
2652	431753,02	2229831,96	Аналитический метод	0,50	—
2653	431752,00	2229838,07	Аналитический метод	0,50	—
2654	431750,03	2229850,04	Аналитический метод	0,50	—
2655	431747,72	2229865,92	Аналитический метод	0,50	—
2656	431746,86	2229869,34	Аналитический метод	0,50	—
2657	431744,65	2229882,30	Аналитический метод	0,50	—

ОПИСАНИЕ МЕСТОПОЛОЖЕНИЯ ГРАНИЦ**Ж - МЗ. Зона застройки малоэтажными жилыми домами**

(наименование объекта, местоположение границ которого описано (далее – объект))

Сведения о местоположении границ объекта

1	2	3	4	5	6
2658	431744,10	2229887,66	Аналитический метод	0,50	—
2659	431742,53	2229896,10	Аналитический метод	0,50	—
2660	431740,47	2229910,80	Аналитический метод	0,50	—
2661	431739,90	2229913,89	Аналитический метод	0,50	—
2662	431738,00	2229923,90	Аналитический метод	0,50	—
2663	431735,65	2229937,89	Аналитический метод	0,50	—
2664	431725,33	2229936,16	Аналитический метод	0,50	—
2665	431712,42	2229934,20	Аналитический метод	0,50	—
2666	431700,04	2229933,88	Аналитический метод	0,50	—
2667	431677,78	2229929,20	Аналитический метод	0,50	—
2668	431661,03	2229926,49	Аналитический метод	0,50	—
2669	431665,70	2229900,35	Аналитический метод	0,50	—
2670	431666,39	2229896,41	Аналитический метод	0,50	—
2671	431667,56	2229889,91	Аналитический метод	0,50	—
2672	431669,08	2229885,28	Аналитический метод	0,50	—
2673	431671,06	2229873,95	Аналитический метод	0,50	—
2674	431672,00	2229871,76	Аналитический метод	0,50	—
2675	431672,92	2229866,51	Аналитический метод	0,50	—
2676	431673,94	2229862,25	Аналитический метод	0,50	—
2677	431673,66	2229861,57	Аналитический метод	0,50	—
2678	431676,26	2229846,54	Аналитический метод	0,50	—
2679	431688,98	2229848,68	Аналитический метод	0,50	—
2680	431691,09	2229849,08	Аналитический метод	0,50	—
2681	431693,11	2229838,28	Аналитический метод	0,50	—
2682	431680,61	2229835,88	Аналитический метод	0,50	—

ОПИСАНИЕ МЕСТОПОЛОЖЕНИЯ ГРАНИЦ**Ж - МЗ. Зона застройки малоэтажными жилыми домами**

(наименование объекта, местоположение границ которого описано (далее – объект))

Сведения о местоположении границ объекта

1	2	3	4	5	6
2683	431672,08	2229834,49	Аналитический метод	0,50	—
2684	431668,92	2229833,98	Аналитический метод	0,50	—
2685	431667,91	2229833,79	Аналитический метод	0,50	—
2686	431656,20	2229832,71	Аналитический метод	0,50	—
2687	431655,20	2229839,01	Аналитический метод	0,50	—
2688	431654,91	2229840,86	Аналитический метод	0,50	—
2689	431672,71	2229843,43	Аналитический метод	0,50	—
2690	431669,22	2229859,49	Аналитический метод	0,50	—
2691	431664,43	2229885,11	Аналитический метод	0,50	—
2692	431662,60	2229895,70	Аналитический метод	0,50	—
2693	431661,92	2229899,64	Аналитический метод	0,50	—
2694	431657,50	2229925,27	Аналитический метод	0,50	—
2695	431656,49	2229925,62	Аналитический метод	0,50	—
2696	431648,36	2229924,23	Аналитический метод	0,50	—
2697	431640,44	2229922,96	Аналитический метод	0,50	—
2698	431628,83	2229921,40	Аналитический метод	0,50	—
2699	431620,15	2229919,89	Аналитический метод	0,50	—
2700	431616,60	2229919,47	Аналитический метод	0,50	—
2701	431599,80	2229917,72	Аналитический метод	0,50	—
2702	431582,85	2229914,74	Аналитический метод	0,50	—
2703	431586,76	2229898,61	Аналитический метод	0,50	—
2704	431588,88	2229883,80	Аналитический метод	0,50	—
2705	431590,78	2229872,36	Аналитический метод	0,50	—
2706	431592,95	2229860,20	Аналитический метод	0,50	—
2707	431594,81	2229847,24	Аналитический метод	0,50	—

ОПИСАНИЕ МЕСТОПОЛОЖЕНИЯ ГРАНИЦ**Ж - МЗ. Зона застройки малоэтажными жилыми домами**

(наименование объекта, местоположение границ которого описано (далее – объект))

Сведения о местоположении границ объекта

1	2	3	4	5	6
2708	431597,92	2229830,33	Аналитический метод	0,50	—
2709	431598,54	2229827,06	Аналитический метод	0,50	—
2710	431600,02	2229819,19	Аналитический метод	0,50	—
2711	431600,13	2229817,93	Аналитический метод	0,50	—
2712	431601,94	2229808,15	Аналитический метод	0,50	—
2713	431604,40	2229794,63	Аналитический метод	0,50	—
2714	431606,80	2229781,17	Аналитический метод	0,50	—
2639	431610,86	2229754,68	Аналитический метод	0,50	—
2715	431589,64	2229564,54	Аналитический метод	0,50	—
2716	431606,61	2229566,61	Аналитический метод	0,50	—
2717	431612,23	2229567,37	Аналитический метод	0,50	—
2718	431609,55	2229582,69	Аналитический метод	0,50	—
2719	431608,35	2229590,01	Аналитический метод	0,50	—
2720	431607,95	2229592,42	Аналитический метод	0,50	—
2721	431607,80	2229594,06	Аналитический метод	0,50	—
2722	431606,00	2229603,98	Аналитический метод	0,50	—
2723	431605,10	2229608,62	Аналитический метод	0,50	—
2724	431605,06	2229609,51	Аналитический метод	0,50	—
2725	431604,15	2229615,54	Аналитический метод	0,50	—
2726	431603,83	2229617,51	Аналитический метод	0,50	—
2727	431603,65	2229618,60	Аналитический метод	0,50	—
2728	431600,80	2229634,77	Аналитический метод	0,50	—
2729	431597,13	2229655,71	Аналитический метод	0,50	—
2730	431595,37	2229668,66	Аналитический метод	0,50	—

ОПИСАНИЕ МЕСТОПОЛОЖЕНИЯ ГРАНИЦ**Ж - МЗ. Зона застройки малоэтажными жилыми домами**

(наименование объекта, местоположение границ которого описано (далее – объект))

Сведения о местоположении границ объекта

1	2	3	4	5	6
2731	431595,02	2229670,80	Аналитический метод	0,50	—
2732	431593,29	2229681,30	Аналитический метод	0,50	—
2733	431593,19	2229682,98	Аналитический метод	0,50	—
2734	431592,85	2229682,83	Аналитический метод	0,50	—
2735	431586,46	2229721,83	Аналитический метод	0,50	—
2736	431567,01	2229718,45	Аналитический метод	0,50	—
2737	431555,95	2229716,99	Аналитический метод	0,50	—
2738	431544,53	2229715,24	Аналитический метод	0,50	—
2739	431529,91	2229714,15	Аналитический метод	0,50	—
2740	431515,06	2229710,94	Аналитический метод	0,50	—
2741	431506,00	2229709,56	Аналитический метод	0,50	—
2742	431490,23	2229708,13	Аналитический метод	0,50	—
2743	431475,58	2229705,31	Аналитический метод	0,50	—
2744	431464,39	2229703,41	Аналитический метод	0,50	—
2745	431449,04	2229701,25	Аналитический метод	0,50	—
2746	431433,73	2229698,83	Аналитический метод	0,50	—
2747	431438,48	2229669,60	Аналитический метод	0,50	—
2748	431439,96	2229658,70	Аналитический метод	0,50	—
2749	431441,34	2229649,85	Аналитический метод	0,50	—
2750	431442,17	2229646,69	Аналитический метод	0,50	—
2751	431444,21	2229633,70	Аналитический метод	0,50	—
2752	431487,73	2229641,23	Аналитический метод	0,50	—
2753	431501,18	2229643,12	Аналитический метод	0,50	—
2754	431510,97	2229644,62	Аналитический метод	0,50	—
2755	431532,86	2229647,55	Аналитический метод	0,50	—

ОПИСАНИЕ МЕСТОПОЛОЖЕНИЯ ГРАНИЦ**Ж - МЗ. Зона застройки малоэтажными жилыми домами**

(наименование объекта, местоположение границ которого описано (далее – объект))

Сведения о местоположении границ объекта

1	2	3	4	5	6
2756	431534,53	2229643,81	Аналитический метод	0,50	—
2757	431535,99	2229634,94	Аналитический метод	0,50	—
2758	431536,59	2229630,41	Аналитический метод	0,50	—
2759	431523,52	2229632,41	Аналитический метод	0,50	—
2760	431523,26	2229633,93	Аналитический метод	0,50	—
2761	431508,32	2229631,58	Аналитический метод	0,50	—
2762	431503,47	2229630,96	Аналитический метод	0,50	—
2763	431502,53	2229638,40	Аналитический метод	0,50	—
2764	431472,43	2229633,38	Аналитический метод	0,50	—
2765	431472,45	2229632,59	Аналитический метод	0,50	—
2766	431444,65	2229629,03	Аналитический метод	0,50	—
2767	431447,50	2229611,16	Аналитический метод	0,50	—
2768	431448,56	2229602,77	Аналитический метод	0,50	—
2769	431449,67	2229595,81	Аналитический метод	0,50	—
2770	431449,94	2229595,24	Аналитический метод	0,50	—
2771	431451,73	2229578,28	Аналитический метод	0,50	—
2772	431457,24	2229544,31	Аналитический метод	0,50	—
2773	431476,26	2229547,43	Аналитический метод	0,50	—
2774	431491,68	2229549,78	Аналитический метод	0,50	—
2775	431511,53	2229553,04	Аналитический метод	0,50	—
2776	431514,58	2229553,58	Аналитический метод	0,50	—
2777	431524,10	2229555,09	Аналитический метод	0,50	—
2778	431532,89	2229556,22	Аналитический метод	0,50	—
2779	431535,91	2229556,84	Аналитический метод	0,50	—
2780	431545,53	2229558,16	Аналитический метод	0,50	—

ОПИСАНИЕ МЕСТОПОЛОЖЕНИЯ ГРАНИЦ**Ж - МЗ. Зона застройки малоэтажными жилыми домами**

(наименование объекта, местоположение границ которого описано (далее – объект))

Сведения о местоположении границ объекта

1	2	3	4	5	6
2781	431555,41	2229559,42	Аналитический метод	0,50	—
2782	431563,93	2229560,74	Аналитический метод	0,50	—
2783	431572,84	2229562,02	Аналитический метод	0,50	—
2715	431589,64	2229564,54	Аналитический метод	0,50	—
2784	431582,23	2229749,28	Аналитический метод	0,50	—
2785	431578,80	2229768,73	Аналитический метод	0,50	—
2786	431576,07	2229784,62	Аналитический метод	0,50	—
2787	431575,96	2229785,60	Аналитический метод	0,50	—
2788	431574,47	2229793,85	Аналитический метод	0,50	—
2789	431573,25	2229801,45	Аналитический метод	0,50	—
2790	431571,71	2229809,80	Аналитический метод	0,50	—
2791	431566,96	2229838,57	Аналитический метод	0,50	—
2792	431565,58	2229847,18	Аналитический метод	0,50	—
2793	431564,13	2229856,65	Аналитический метод	0,50	—
2794	431563,73	2229857,77	Аналитический метод	0,50	—
2795	431562,35	2229867,53	Аналитический метод	0,50	—
2796	431560,16	2229878,64	Аналитический метод	0,50	—
2797	431560,09	2229880,59	Аналитический метод	0,50	—
2798	431559,98	2229881,10	Аналитический метод	0,50	—
2799	431557,93	2229890,35	Аналитический метод	0,50	—
2800	431558,20	2229892,31	Аналитический метод	0,50	—
2801	431555,48	2229909,55	Аналитический метод	0,50	—
2802	431530,08	2229905,17	Аналитический метод	0,50	—
2803	431528,57	2229904,94	Аналитический метод	0,50	—

ОПИСАНИЕ МЕСТОПОЛОЖЕНИЯ ГРАНИЦ**Ж - МЗ. Зона застройки малоэтажными жилыми домами**

(наименование объекта, местоположение границ которого описано (далее – объект))

Сведения о местоположении границ объекта

1	2	3	4	5	6
2804	431521,95	2229903,87	Аналитический метод	0,50	—
2805	431517,26	2229903,19	Аналитический метод	0,50	—
2806	431500,69	2229900,89	Аналитический метод	0,50	—
2807	431485,76	2229900,03	Аналитический метод	0,50	—
2808	431469,40	2229897,14	Аналитический метод	0,50	—
2809	431457,83	2229895,10	Аналитический метод	0,50	—
2810	431439,33	2229891,68	Аналитический метод	0,50	—
2811	431435,46	2229891,00	Аналитический метод	0,50	—
2812	431403,10	2229884,96	Аналитический метод	0,50	—
2813	431405,67	2229865,79	Аналитический метод	0,50	—
2814	431405,89	2229864,29	Аналитический метод	0,50	—
2815	431406,78	2229858,46	Аналитический метод	0,50	—
2816	431408,23	2229849,17	Аналитический метод	0,50	—
2817	431410,51	2229832,16	Аналитический метод	0,50	—
2818	431445,24	2229838,29	Аналитический метод	0,50	—
2819	431468,21	2229840,73	Аналитический метод	0,50	—
2820	431469,32	2229833,94	Аналитический метод	0,50	—
2821	431456,39	2229831,92	Аналитический метод	0,50	—
2822	431454,49	2229831,10	Аналитический метод	0,50	—
2823	431411,73	2229825,22	Аналитический метод	0,50	—
2824	431413,95	2229812,55	Аналитический метод	0,50	—
2825	431416,39	2229798,82	Аналитический метод	0,50	—
2826	431458,01	2229806,21	Аналитический метод	0,50	—
2827	431467,46	2229807,53	Аналитический метод	0,50	—
2828	431473,72	2229809,14	Аналитический метод	0,50	—

ОПИСАНИЕ МЕСТОПОЛОЖЕНИЯ ГРАНИЦ**Ж - МЗ. Зона застройки малоэтажными жилыми домами**

(наименование объекта, местоположение границ которого описано (далее – объект))

Сведения о местоположении границ объекта

1	2	3	4	5	6
2829	431495,33	2229813,03	Аналитический метод	0,50	—
2830	431491,41	2229833,43	Аналитический метод	0,50	—
2831	431498,98	2229834,70	Аналитический метод	0,50	—
2832	431509,80	2229836,05	Аналитический метод	0,50	—
2833	431511,24	2229828,39	Аналитический метод	0,50	—
2834	431513,56	2229810,76	Аналитический метод	0,50	—
2835	431496,53	2229808,10	Аналитический метод	0,50	—
2836	431462,27	2229802,08	Аналитический метод	0,50	—
2837	431458,92	2229798,49	Аналитический метод	0,50	—
2838	431454,30	2229800,33	Аналитический метод	0,50	—
2839	431417,62	2229793,93	Аналитический метод	0,50	—
2840	431418,73	2229785,84	Аналитический метод	0,50	—
2841	431418,53	2229785,77	Аналитический метод	0,50	—
2842	431419,51	2229779,42	Аналитический метод	0,50	—
2843	431422,04	2229766,14	Аналитический метод	0,50	—
2844	431424,42	2229753,58	Аналитический метод	0,50	—
2845	431425,56	2229746,87	Аналитический метод	0,50	—
2846	431426,69	2229740,27	Аналитический метод	0,50	—
2847	431426,73	2229739,77	Аналитический метод	0,50	—
2848	431429,05	2229725,97	Аналитический метод	0,50	—
2849	431459,98	2229731,21	Аналитический метод	0,50	—
2850	431485,09	2229735,00	Аналитический метод	0,50	—
2851	431488,70	2229735,95	Аналитический метод	0,50	—
2852	431497,12	2229737,39	Аналитический метод	0,50	—
2853	431508,08	2229738,84	Аналитический метод	0,50	—

ОПИСАНИЕ МЕСТОПОЛОЖЕНИЯ ГРАНИЦ**Ж - МЗ. Зона застройки малоэтажными жилыми домами**

(наименование объекта, местоположение границ которого описано (далее – объект))

Сведения о местоположении границ объекта

1	2	3	4	5	6
2854	431526,07	2229741,65	Аналитический метод	0,50	—
2855	431540,64	2229743,26	Аналитический метод	0,50	—
2856	431557,47	2229745,22	Аналитический метод	0,50	—
2784	431582,23	2229749,28	Аналитический метод	0,50	—
2857	431414,38	2229537,93	Аналитический метод	0,50	—
2858	431417,39	2229538,43	Аналитический метод	0,50	—
2859	431427,42	2229540,09	Аналитический метод	0,50	—
2860	431425,57	2229551,87	Аналитический метод	0,50	—
2861	431422,85	2229565,68	Аналитический метод	0,50	—
2862	431421,22	2229578,46	Аналитический метод	0,50	—
2863	431418,51	2229590,06	Аналитический метод	0,50	—
2864	431416,45	2229602,94	Аналитический метод	0,50	—
2865	431414,81	2229616,20	Аналитический метод	0,50	—
2866	431412,87	2229626,88	Аналитический метод	0,50	—
2867	431410,00	2229641,90	Аналитический метод	0,50	—
2868	431408,34	2229652,76	Аналитический метод	0,50	—
2869	431407,15	2229660,64	Аналитический метод	0,50	—
2870	431406,27	2229668,20	Аналитический метод	0,50	—
2871	431402,28	2229694,66	Аналитический метод	0,50	—
2872	431380,03	2229690,75	Аналитический метод	0,50	—
2873	431357,78	2229687,87	Аналитический метод	0,50	—
2874	431346,30	2229685,85	Аналитический метод	0,50	—
2875	431329,42	2229683,03	Аналитический метод	0,50	—
2876	431334,67	2229648,43	Аналитический метод	0,50	—

ОПИСАНИЕ МЕСТОПОЛОЖЕНИЯ ГРАНИЦ**Ж - МЗ. Зона застройки малоэтажными жилыми домами**

(наименование объекта, местоположение границ которого описано (далее – объект))

Сведения о местоположении границ объекта

1	2	3	4	5	6
2877	431341,48	2229617,68	Аналитический метод	0,50	—
2878	431355,08	2229620,08	Аналитический метод	0,50	—
2879	431362,95	2229620,78	Аналитический метод	0,50	—
2880	431364,42	2229610,98	Аналитический метод	0,50	—
2881	431359,49	2229610,35	Аналитический метод	0,50	—
2882	431339,73	2229606,39	Аналитический метод	0,50	—
2883	431333,92	2229631,63	Аналитический метод	0,50	—
2884	431331,94	2229642,21	Аналитический метод	0,50	—
2885	431330,82	2229652,35	Аналитический метод	0,50	—
2886	431325,76	2229683,08	Аналитический метод	0,50	—
2887	431306,51	2229679,87	Аналитический метод	0,50	—
2888	431289,80	2229675,98	Аналитический метод	0,50	—
2889	431273,63	2229673,86	Аналитический метод	0,50	—
2890	431258,07	2229671,72	Аналитический метод	0,50	—
2891	431250,89	2229670,65	Аналитический метод	0,50	—
2892	431252,50	2229661,20	Аналитический метод	0,50	—
2893	431254,63	2229646,90	Аналитический метод	0,50	—
2894	431256,60	2229636,58	Аналитический метод	0,50	—
2895	431256,92	2229634,87	Аналитический метод	0,50	—
2896	431259,21	2229619,93	Аналитический метод	0,50	—
2897	431260,97	2229609,19	Аналитический метод	0,50	—
2898	431261,69	2229604,20	Аналитический метод	0,50	—
2899	431263,32	2229594,06	Аналитический метод	0,50	—
2900	431263,47	2229592,71	Аналитический метод	0,50	—
2901	431265,67	2229580,55	Аналитический метод	0,50	—

ОПИСАНИЕ МЕСТОПОЛОЖЕНИЯ ГРАНИЦ**Ж - МЗ. Зона застройки малоэтажными жилыми домами**

(наименование объекта, местоположение границ которого описано (далее – объект))

Сведения о местоположении границ объекта

1	2	3	4	5	6
2902	431266,16	2229575,94	Аналитический метод	0,50	—
2903	431267,35	2229568,89	Аналитический метод	0,50	—
2904	431267,63	2229567,91	Аналитический метод	0,50	—
2905	431269,60	2229555,26	Аналитический метод	0,50	—
2906	431271,24	2229544,59	Аналитический метод	0,50	—
2907	431275,29	2229517,58	Аналитический метод	0,50	—
2908	431297,10	2229520,43	Аналитический метод	0,50	—
2909	431331,12	2229525,61	Аналитический метод	0,50	—
2910	431329,25	2229537,07	Аналитический метод	0,50	—
2911	431326,17	2229553,85	Аналитический метод	0,50	—
2912	431322,25	2229564,06	Аналитический метод	0,50	—
2913	431319,09	2229574,95	Аналитический метод	0,50	—
2914	431316,66	2229585,89	Аналитический метод	0,50	—
2915	431313,78	2229599,48	Аналитический метод	0,50	—
2916	431321,46	2229602,36	Аналитический метод	0,50	—
2917	431330,73	2229592,13	Аналитический метод	0,50	—
2918	431332,57	2229579,17	Аналитический метод	0,50	—
2919	431334,68	2229567,24	Аналитический метод	0,50	—
2920	431333,28	2229551,37	Аналитический метод	0,50	—
2921	431337,21	2229525,95	Аналитический метод	0,50	—
2922	431355,95	2229527,06	Аналитический метод	0,50	—
2923	431361,95	2229528,13	Аналитический метод	0,50	—
2924	431373,40	2229529,29	Аналитический метод	0,50	—
2925	431376,12	2229529,45	Аналитический метод	0,50	—
2926	431387,31	2229533,47	Аналитический метод	0,50	—

ОПИСАНИЕ МЕСТОПОЛОЖЕНИЯ ГРАНИЦ**Ж - МЗ. Зона застройки малоэтажными жилыми домами**

(наименование объекта, местоположение границ которого описано (далее – объект))

Сведения о местоположении границ объекта

1	2	3	4	5	6
2927	431400,57	2229535,52	Аналитический метод	0,50	—
2857	431414,38	2229537,93	Аналитический метод	0,50	—
2928	431382,93	2229720,34	Аналитический метод	0,50	—
2929	431399,87	2229723,12	Аналитический метод	0,50	—
2930	431398,32	2229732,62	Аналитический метод	0,50	—
2931	431397,40	2229737,16	Аналитический метод	0,50	—
2932	431395,11	2229750,62	Аналитический метод	0,50	—
2933	431392,98	2229764,16	Аналитический метод	0,50	—
2934	431390,98	2229776,05	Аналитический метод	0,50	—
2935	431388,73	2229787,64	Аналитический метод	0,50	—
2936	431388,29	2229790,27	Аналитический метод	0,50	—
2937	431386,24	2229803,64	Аналитический метод	0,50	—
2938	431384,00	2229816,50	Аналитический метод	0,50	—
2939	431382,04	2229829,05	Аналитический метод	0,50	—
2940	431380,13	2229839,92	Аналитический метод	0,50	—
2941	431378,83	2229848,89	Аналитический метод	0,50	—
2942	431378,45	2229850,27	Аналитический метод	0,50	—
2943	431376,33	2229861,78	Аналитический метод	0,50	—
2944	431375,66	2229865,76	Аналитический метод	0,50	—
2945	431372,94	2229881,12	Аналитический метод	0,50	—
2946	431364,58	2229879,47	Аналитический метод	0,50	—
2947	431356,22	2229877,52	Аналитический метод	0,50	—
2948	431348,85	2229876,73	Аналитический метод	0,50	—
2949	431346,18	2229876,42	Аналитический метод	0,50	—

ОПИСАНИЕ МЕСТОПОЛОЖЕНИЯ ГРАНИЦ**Ж - МЗ. Зона застройки малоэтажными жилыми домами**

(наименование объекта, местоположение границ которого описано (далее – объект))

Сведения о местоположении границ объекта

1	2	3	4	5	6
2950	431330,98	2229874,10	Аналитический метод	0,50	—
2951	431329,55	2229873,87	Аналитический метод	0,50	—
2952	431320,67	2229872,40	Аналитический метод	0,50	—
2953	431316,55	2229871,60	Аналитический метод	0,50	—
2954	431302,53	2229869,95	Аналитический метод	0,50	—
2955	431295,22	2229868,86	Аналитический метод	0,50	—
2956	431288,68	2229867,61	Аналитический метод	0,50	—
2957	431274,80	2229865,19	Аналитический метод	0,50	—
2958	431265,10	2229863,36	Аналитический метод	0,50	—
2959	431243,02	2229859,80	Аналитический метод	0,50	—
2960	431241,87	2229859,60	Аналитический метод	0,50	—
2961	431238,02	2229859,04	Аналитический метод	0,50	—
2962	431234,24	2229858,67	Аналитический метод	0,50	—
2963	431226,34	2229857,32	Аналитический метод	0,50	—
2964	431219,14	2229855,87	Аналитический метод	0,50	—
2965	431221,18	2229844,26	Аналитический метод	0,50	—
2966	431222,88	2229833,30	Аналитический метод	0,50	—
2967	431224,13	2229827,11	Аналитический метод	0,50	—
2968	431225,44	2229819,39	Аналитический метод	0,50	—
2969	431225,57	2229818,53	Аналитический метод	0,50	—
2970	431227,79	2229804,36	Аналитический метод	0,50	—
2971	431230,81	2229786,83	Аналитический метод	0,50	—
2972	431248,65	2229789,56	Аналитический метод	0,50	—
2973	431265,51	2229792,15	Аналитический метод	0,50	—
2974	431287,54	2229795,83	Аналитический метод	0,50	—

ОПИСАНИЕ МЕСТОПОЛОЖЕНИЯ ГРАНИЦ**Ж - МЗ. Зона застройки малоэтажными жилыми домами**

(наименование объекта, местоположение границ которого описано (далее – объект))

Сведения о местоположении границ объекта

1	2	3	4	5	6
2975	431285,78	2229806,49	Аналитический метод	0,50	—
2976	431289,05	2229807,23	Аналитический метод	0,50	—
2977	431313,79	2229811,40	Аналитический метод	0,50	—
2978	431318,04	2229811,76	Аналитический метод	0,50	—
2979	431318,16	2229810,55	Аналитический метод	0,50	—
2980	431320,78	2229795,71	Аналитический метод	0,50	—
2981	431303,84	2229793,29	Аналитический метод	0,50	—
2982	431303,47	2229795,40	Аналитический метод	0,50	—
2983	431287,05	2229792,67	Аналитический метод	0,50	—
2984	431287,30	2229791,21	Аналитический метод	0,50	—
2985	431272,06	2229788,36	Аналитический метод	0,50	—
2986	431267,45	2229788,00	Аналитический метод	0,50	—
2987	431238,81	2229783,65	Аналитический метод	0,50	—
2988	431238,73	2229783,85	Аналитический метод	0,50	—
2989	431231,33	2229782,69	Аналитический метод	0,50	—
2990	431233,49	2229771,42	Аналитический метод	0,50	—
2991	431235,04	2229762,60	Аналитический метод	0,50	—
2992	431237,74	2229752,25	Аналитический метод	0,50	—
2993	431239,38	2229739,33	Аналитический метод	0,50	—
2994	431241,61	2229726,41	Аналитический метод	0,50	—
2995	431243,14	2229714,11	Аналитический метод	0,50	—
2996	431245,56	2229700,31	Аналитический метод	0,50	—
2997	431264,52	2229703,21	Аналитический метод	0,50	—
2998	431276,27	2229704,94	Аналитический метод	0,50	—
2999	431276,32	2229704,75	Аналитический метод	0,50	—

ОПИСАНИЕ МЕСТОПОЛОЖЕНИЯ ГРАНИЦ**Ж - МЗ. Зона застройки малоэтажными жилыми домами**

(наименование объекта, местоположение границ которого описано (далее – объект))

Сведения о местоположении границ объекта

1	2	3	4	5	6
3000	431280,71	2229705,42	Аналитический метод	0,50	—
3001	431281,25	2229705,68	Аналитический метод	0,50	—
3002	431303,20	2229709,13	Аналитический метод	0,50	—
3003	431312,91	2229710,29	Аналитический метод	0,50	—
3004	431323,26	2229711,23	Аналитический метод	0,50	—
3005	431333,86	2229712,73	Аналитический метод	0,50	—
3006	431344,20	2229714,35	Аналитический метод	0,50	—
3007	431357,52	2229716,59	Аналитический метод	0,50	—
2928	431382,93	2229720,34	Аналитический метод	0,50	—
3008	431864,11	2229048,27	Аналитический метод	0,50	—
3009	431884,79	2229051,41	Аналитический метод	0,50	—
3010	431875,53	2229104,60	Аналитический метод	0,50	—
3011	431874,27	2229111,84	Аналитический метод	0,50	—
3012	431863,76	2229172,55	Аналитический метод	0,50	—
3013	431862,17	2229182,85	Аналитический метод	0,50	—
3014	431858,96	2229203,63	Аналитический метод	0,50	—
3015	431829,29	2229199,37	Аналитический метод	0,50	—
3016	431813,08	2229197,04	Аналитический метод	0,50	—
3017	431797,82	2229194,15	Аналитический метод	0,50	—
3018	431782,12	2229191,95	Аналитический метод	0,50	—
3019	431763,65	2229189,36	Аналитический метод	0,50	—
3020	431750,36	2229187,49	Аналитический метод	0,50	—
3021	431734,18	2229185,07	Аналитический метод	0,50	—
3022	431723,18	2229183,73	Аналитический метод	0,50	—

ОПИСАНИЕ МЕСТОПОЛОЖЕНИЯ ГРАНИЦ**Ж - МЗ. Зона застройки малоэтажными жилыми домами**

(наименование объекта, местоположение границ которого описано (далее – объект))

Сведения о местоположении границ объекта

1	2	3	4	5	6
3023	431704,22	2229181,42	Аналитический метод	0,50	—
3024	431709,27	2229150,12	Аналитический метод	0,50	—
3025	431711,90	2229133,81	Аналитический метод	0,50	—
3026	431714,58	2229119,17	Аналитический метод	0,50	—
3027	431716,91	2229104,07	Аналитический метод	0,50	—
3028	431719,45	2229088,68	Аналитический метод	0,50	—
3029	431719,69	2229087,22	Аналитический метод	0,50	—
3030	431721,38	2229077,51	Аналитический метод	0,50	—
3031	431727,20	2229041,73	Аналитический метод	0,50	—
3032	431729,41	2229028,39	Аналитический метод	0,50	—
3033	431751,31	2229031,55	Аналитический метод	0,50	—
3034	431775,97	2229035,12	Аналитический метод	0,50	—
3035	431792,27	2229037,34	Аналитический метод	0,50	—
3036	431807,57	2229039,89	Аналитический метод	0,50	—
3037	431822,41	2229042,06	Аналитический метод	0,50	—
3038	431837,95	2229044,39	Аналитический метод	0,50	—
3039	431853,06	2229046,59	Аналитический метод	0,50	—
3008	431864,11	2229048,27	Аналитический метод	0,50	—
3040	431699,85	2229208,62	Аналитический метод	0,50	—
3041	431714,21	2229211,11	Аналитический метод	0,50	—
3042	431729,21	2229213,35	Аналитический метод	0,50	—
3043	431736,23	2229214,32	Аналитический метод	0,50	—
3044	431745,62	2229215,78	Аналитический метод	0,50	—
3045	431761,27	2229218,56	Аналитический метод	0,50	—

ОПИСАНИЕ МЕСТОПОЛОЖЕНИЯ ГРАНИЦ**Ж - МЗ. Зона застройки малоэтажными жилыми домами**

(наименование объекта, местоположение границ которого описано (далее – объект))

Сведения о местоположении границ объекта

1	2	3	4	5	6
3046	431777,16	2229220,89	Аналитический метод	0,50	—
3047	431793,30	2229223,40	Аналитический метод	0,50	—
3048	431808,22	2229225,43	Аналитический метод	0,50	—
3049	431824,82	2229227,85	Аналитический метод	0,50	—
3050	431839,54	2229229,93	Аналитический метод	0,50	—
3051	431854,67	2229232,26	Аналитический метод	0,50	—
3052	431849,54	2229263,62	Аналитический метод	0,50	—
3053	431847,78	2229274,24	Аналитический метод	0,50	—
3054	431847,20	2229277,37	Аналитический метод	0,50	—
3055	431844,37	2229293,68	Аналитический метод	0,50	—
3056	431841,95	2229309,28	Аналитический метод	0,50	—
3057	431839,96	2229323,88	Аналитический метод	0,50	—
3058	431837,35	2229339,29	Аналитический метод	0,50	—
3059	431836,42	2229344,91	Аналитический метод	0,50	—
3060	431835,24	2229352,01	Аналитический метод	0,50	—
3061	431834,89	2229354,09	Аналитический метод	0,50	—
3062	431833,20	2229365,18	Аналитический метод	0,50	—
3063	431830,06	2229385,45	Аналитический метод	0,50	—
3064	431799,39	2229380,67	Аналитический метод	0,50	—
3065	431784,07	2229378,45	Аналитический метод	0,50	—
3066	431768,63	2229376,14	Аналитический метод	0,50	—
3067	431753,11	2229373,55	Аналитический метод	0,50	—
3068	431737,89	2229371,42	Аналитический метод	0,50	—
3069	431722,29	2229369,12	Аналитический метод	0,50	—
3070	431706,57	2229366,68	Аналитический метод	0,50	—

ОПИСАНИЕ МЕСТОПОЛОЖЕНИЯ ГРАНИЦ**Ж - МЗ. Зона застройки малоэтажными жилыми домами**

(наименование объекта, местоположение границ которого описано (далее – объект))

Сведения о местоположении границ объекта

1	2	3	4	5	6
3071	431679,38	2229362,71	Аналитический метод	0,50	—
3072	431675,41	2229362,04	Аналитический метод	0,50	—
3073	431678,46	2229342,87	Аналитический метод	0,50	—
3074	431680,42	2229331,11	Аналитический метод	0,50	—
3075	431682,91	2229315,62	Аналитический метод	0,50	—
3076	431685,25	2229300,71	Аналитический метод	0,50	—
3077	431687,46	2229285,21	Аналитический метод	0,50	—
3078	431689,70	2229270,68	Аналитический метод	0,50	—
3079	431693,71	2229271,25	Аналитический метод	0,50	—
3080	431697,64	2229271,89	Аналитический метод	0,50	—
3081	431697,82	2229271,19	Аналитический метод	0,50	—
3082	431731,38	2229275,89	Аналитический метод	0,50	—
3083	431750,35	2229279,07	Аналитический метод	0,50	—
3084	431749,00	2229285,39	Аналитический метод	0,50	—
3085	431744,78	2229310,61	Аналитический метод	0,50	—
3086	431743,96	2229314,97	Аналитический метод	0,50	—
3087	431780,88	2229320,67	Аналитический метод	0,50	—
3088	431781,69	2229315,57	Аналитический метод	0,50	—
3089	431773,77	2229314,60	Аналитический метод	0,50	—
3090	431763,31	2229312,41	Аналитический метод	0,50	—
3091	431765,64	2229296,98	Аналитический метод	0,50	—
3092	431767,91	2229281,85	Аналитический метод	0,50	—
3093	431789,50	2229285,54	Аналитический метод	0,50	—
3094	431790,62	2229279,95	Аналитический метод	0,50	—
3095	431767,73	2229276,39	Аналитический метод	0,50	—

ОПИСАНИЕ МЕСТОПОЛОЖЕНИЯ ГРАНИЦ**Ж - МЗ. Зона застройки малоэтажными жилыми домами**

(наименование объекта, местоположение границ которого описано (далее – объект))

Сведения о местоположении границ объекта

1	2	3	4	5	6
3096	431752,34	2229274,33	Аналитический метод	0,50	—
3097	431721,08	2229269,43	Аналитический метод	0,50	—
3098	431690,92	2229264,90	Аналитический метод	0,50	—
3099	431692,46	2229254,84	Аналитический метод	0,50	—
3100	431694,94	2229239,13	Аналитический метод	0,50	—
3101	431696,49	2229229,70	Аналитический метод	0,50	—
3040	431699,85	2229208,62	Аналитический метод	0,50	—
3102	431670,86	2229391,24	Аналитический метод	0,50	—
3103	431701,92	2229395,70	Аналитический метод	0,50	—
3104	431717,83	2229398,14	Аналитический метод	0,50	—
3105	431733,04	2229400,17	Аналитический метод	0,50	—
3106	431749,47	2229402,81	Аналитический метод	0,50	—
3107	431764,68	2229405,21	Аналитический метод	0,50	—
3108	431779,54	2229407,30	Аналитический метод	0,50	—
3109	431794,97	2229409,81	Аналитический метод	0,50	—
3110	431824,65	2229414,16	Аналитический метод	0,50	—
3111	431821,45	2229434,09	Аналитический метод	0,50	—
3112	431819,52	2229445,36	Аналитический метод	0,50	—
3113	431816,79	2229464,32	Аналитический метод	0,50	—
3114	431816,46	2229467,46	Аналитический метод	0,50	—
3115	431812,20	2229489,85	Аналитический метод	0,50	—
3116	431809,54	2229504,97	Аналитический метод	0,50	—
3117	431806,71	2229519,86	Аналитический метод	0,50	—
3118	431804,31	2229534,12	Аналитический метод	0,50	—

ОПИСАНИЕ МЕСТОПОЛОЖЕНИЯ ГРАНИЦ**Ж - МЗ. Зона застройки малоэтажными жилыми домами**

(наименование объекта, местоположение границ которого описано (далее – объект))

Сведения о местоположении границ объекта

1	2	3	4	5	6
3119	431799,56	2229566,11	Аналитический метод	0,50	—
3120	431795,02	2229565,43	Аналитический метод	0,50	—
3121	431779,10	2229563,05	Аналитический метод	0,50	—
3122	431767,83	2229561,28	Аналитический метод	0,50	—
3123	431759,09	2229560,14	Аналитический метод	0,50	—
3124	431752,32	2229559,14	Аналитический метод	0,50	—
3125	431737,04	2229557,08	Аналитический метод	0,50	—
3126	431721,58	2229554,90	Аналитический метод	0,50	—
3127	431706,58	2229552,69	Аналитический метод	0,50	—
3128	431691,36	2229550,52	Аналитический метод	0,50	—
3129	431690,09	2229550,23	Аналитический метод	0,50	—
3130	431675,59	2229547,93	Аналитический метод	0,50	—
3131	431662,93	2229546,64	Аналитический метод	0,50	—
3132	431645,98	2229543,75	Аналитический метод	0,50	—
3133	431648,70	2229525,74	Аналитический метод	0,50	—
3134	431650,69	2229512,50	Аналитический метод	0,50	—
3135	431652,56	2229501,15	Аналитический метод	0,50	—
3136	431655,88	2229481,74	Аналитический метод	0,50	—
3137	431658,20	2229467,75	Аналитический метод	0,50	—
3138	431660,89	2229451,89	Аналитический метод	0,50	—
3139	431675,52	2229453,89	Аналитический метод	0,50	—
3140	431676,25	2229454,60	Аналитический метод	0,50	—
3141	431700,21	2229458,66	Аналитический метод	0,50	—
3142	431730,20	2229463,03	Аналитический метод	0,50	—
3143	431729,80	2229465,46	Аналитический метод	0,50	—

ОПИСАНИЕ МЕСТОПОЛОЖЕНИЯ ГРАНИЦ**Ж - МЗ. Зона застройки малоэтажными жилыми домами**

(наименование объекта, местоположение границ которого описано (далее – объект))

Сведения о местоположении границ объекта

1	2	3	4	5	6
3144	431729,08	2229469,78	Аналитический метод	0,50	—
3145	431727,91	2229478,48	Аналитический метод	0,50	—
3146	431724,49	2229497,22	Аналитический метод	0,50	—
3147	431732,17	2229498,21	Аналитический метод	0,50	—
3148	431739,80	2229499,35	Аналитический метод	0,50	—
3149	431743,41	2229480,61	Аналитический метод	0,50	—
3150	431747,50	2229461,15	Аналитический метод	0,50	—
3151	431739,16	2229459,88	Аналитический метод	0,50	—
3152	431708,00	2229455,34	Аналитический метод	0,50	—
3153	431693,48	2229452,80	Аналитический метод	0,50	—
3154	431661,82	2229447,85	Аналитический метод	0,50	—
3155	431662,78	2229440,26	Аналитический метод	0,50	—
3156	431664,12	2229432,73	Аналитический метод	0,50	—
3157	431666,00	2229422,15	Аналитический метод	0,50	—
3158	431667,83	2229411,01	Аналитический метод	0,50	—
3102	431670,86	2229391,24	Аналитический метод	0,50	—
3159	431642,51	2229387,02	Аналитический метод	0,50	—
3160	431640,20	2229404,08	Аналитический метод	0,50	—
3161	431638,73	2229416,87	Аналитический метод	0,50	—
3162	431636,36	2229431,97	Аналитический метод	0,50	—
3163	431635,31	2229437,84	Аналитический метод	0,50	—
3164	431635,58	2229437,89	Аналитический метод	0,50	—
3165	431634,14	2229447,87	Аналитический метод	0,50	—
3166	431633,87	2229447,82	Аналитический метод	0,50	—

ОПИСАНИЕ МЕСТОПОЛОЖЕНИЯ ГРАНИЦ**Ж - МЗ. Зона застройки малоэтажными жилыми домами**

(наименование объекта, местоположение границ которого описано (далее – объект))

Сведения о местоположении границ объекта

1	2	3	4	5	6
3167	431633,67	2229448,58	Аналитический метод	0,50	—
3168	431631,03	2229464,17	Аналитический метод	0,50	—
3169	431628,92	2229478,73	Аналитический метод	0,50	—
3170	431628,00	2229478,57	Аналитический метод	0,50	—
3171	431625,35	2229491,30	Аналитический метод	0,50	—
3172	431624,78	2229494,41	Аналитический метод	0,50	—
3173	431623,25	2229502,94	Аналитический метод	0,50	—
3174	431623,08	2229503,96	Аналитический метод	0,50	—
3175	431621,05	2229521,72	Аналитический метод	0,50	—
3176	431620,34	2229528,41	Аналитический метод	0,50	—
3177	431617,97	2229539,83	Аналитический метод	0,50	—
3178	431585,12	2229534,55	Аналитический метод	0,50	—
3179	431578,02	2229533,43	Аналитический метод	0,50	—
3180	431569,50	2229532,34	Аналитический метод	0,50	—
3181	431554,46	2229530,09	Аналитический метод	0,50	—
3182	431537,79	2229527,52	Аналитический метод	0,50	—
3183	431522,74	2229525,11	Аналитический метод	0,50	—
3184	431508,56	2229522,90	Аналитический метод	0,50	—
3185	431500,24	2229522,02	Аналитический метод	0,50	—
3186	431492,50	2229520,95	Аналитический метод	0,50	—
3187	431491,50	2229520,80	Аналитический метод	0,50	—
3188	431463,16	2229516,62	Аналитический метод	0,50	—
3189	431464,89	2229502,84	Аналитический метод	0,50	—
3190	431467,40	2229486,00	Аналитический метод	0,50	—
3191	431469,06	2229474,98	Аналитический метод	0,50	—

ОПИСАНИЕ МЕСТОПОЛОЖЕНИЯ ГРАНИЦ**Ж - МЗ. Зона застройки малоэтажными жилыми домами**

(наименование объекта, местоположение границ которого описано (далее – объект))

Сведения о местоположении границ объекта

1	2	3	4	5	6
3192	431470,97	2229455,17	Аналитический метод	0,50	—
3193	431473,36	2229440,75	Аналитический метод	0,50	—
3194	431476,18	2229424,63	Аналитический метод	0,50	—
3195	431484,68	2229380,09	Аналитический метод	0,50	—
3196	431486,55	2229369,02	Аналитический метод	0,50	—
3197	431487,38	2229364,62	Аналитический метод	0,50	—
3198	431517,23	2229368,57	Аналитический метод	0,50	—
3199	431548,16	2229373,36	Аналитический метод	0,50	—
3200	431558,55	2229374,89	Аналитический метод	0,50	—
3201	431563,78	2229375,85	Аналитический метод	0,50	—
3202	431579,50	2229378,16	Аналитический метод	0,50	—
3203	431594,37	2229380,22	Аналитический метод	0,50	—
3204	431610,22	2229382,28	Аналитический метод	0,50	—
3159	431642,51	2229387,02	Аналитический метод	0,50	—
3205	431655,05	2229202,42	Аналитический метод	0,50	—
3206	431656,87	2229202,66	Аналитический метод	0,50	—
3207	431670,81	2229204,50	Аналитический метод	0,50	—
3208	431668,50	2229219,96	Аналитический метод	0,50	—
3209	431665,75	2229236,13	Аналитический метод	0,50	—
3210	431663,12	2229253,18	Аналитический метод	0,50	—
3211	431660,88	2229268,80	Аналитический метод	0,50	—
3212	431656,07	2229299,99	Аналитический метод	0,50	—
3213	431654,95	2229306,87	Аналитический метод	0,50	—
3214	431654,17	2229311,20	Аналитический метод	0,50	—

ОПИСАНИЕ МЕСТОПОЛОЖЕНИЯ ГРАНИЦ**Ж - МЗ. Зона застройки малоэтажными жилыми домами**

(наименование объекта, местоположение границ которого описано (далее – объект))

Сведения о местоположении границ объекта

1	2	3	4	5	6
3215	431651,54	2229327,56	Аналитический метод	0,50	—
3216	431650,35	2229335,11	Аналитический метод	0,50	—
3217	431648,56	2229346,68	Аналитический метод	0,50	—
3218	431646,80	2229357,83	Аналитический метод	0,50	—
3219	431639,32	2229356,57	Аналитический метод	0,50	—
3220	431639,02	2229356,53	Аналитический метод	0,50	—
3221	431637,04	2229356,20	Аналитический метод	0,50	—
3222	431635,06	2229355,87	Аналитический метод	0,50	—
3223	431617,87	2229352,90	Аналитический метод	0,50	—
3224	431601,43	2229350,33	Аналитический метод	0,50	—
3225	431600,38	2229350,27	Аналитический метод	0,50	—
3226	431592,34	2229349,00	Аналитический метод	0,50	—
3227	431585,45	2229347,89	Аналитический метод	0,50	—
3228	431584,68	2229347,95	Аналитический метод	0,50	—
3229	431577,78	2229346,78	Аналитический метод	0,50	—
3230	431569,56	2229345,36	Аналитический метод	0,50	—
3231	431553,84	2229343,02	Аналитический метод	0,50	—
3232	431538,24	2229340,73	Аналитический метод	0,50	—
3233	431524,22	2229338,06	Аналитический метод	0,50	—
3234	431492,60	2229335,13	Аналитический метод	0,50	—
3235	431494,21	2229318,89	Аналитический метод	0,50	—
3236	431496,57	2229303,49	Аналитический метод	0,50	—
3237	431498,39	2229292,83	Аналитический метод	0,50	—
3238	431501,14	2229274,22	Аналитический метод	0,50	—
3239	431501,51	2229273,70	Аналитический метод	0,50	—

ОПИСАНИЕ МЕСТОПОЛОЖЕНИЯ ГРАНИЦ**Ж - МЗ. Зона застройки малоэтажными жилыми домами**

(наименование объекта, местоположение границ которого описано (далее – объект))

Сведения о местоположении границ объекта

1	2	3	4	5	6
3240	431503,75	2229258,70	Аналитический метод	0,50	—
3241	431503,89	2229257,68	Аналитический метод	0,50	—
3242	431504,33	2229254,63	Аналитический метод	0,50	—
3243	431505,91	2229243,61	Аналитический метод	0,50	—
3244	431525,07	2229245,91	Аналитический метод	0,50	—
3245	431548,78	2229249,81	Аналитический метод	0,50	—
3246	431564,16	2229252,94	Аналитический метод	0,50	—
3247	431564,19	2229254,66	Аналитический метод	0,50	—
3248	431561,42	2229283,31	Аналитический метод	0,50	—
3249	431561,14	2229288,14	Аналитический метод	0,50	—
3250	431597,70	2229293,86	Аналитический метод	0,50	—
3251	431598,17	2229288,71	Аналитический метод	0,50	—
3252	431576,36	2229285,21	Аналитический метод	0,50	—
3253	431578,07	2229269,24	Аналитический метод	0,50	—
3254	431580,23	2229254,54	Аналитический метод	0,50	—
3255	431607,29	2229258,48	Аналитический метод	0,50	—
3256	431607,84	2229253,22	Аналитический метод	0,50	—
3257	431597,58	2229251,57	Аналитический метод	0,50	—
3258	431574,00	2229247,79	Аналитический метод	0,50	—
3259	431539,65	2229242,79	Аналитический метод	0,50	—
3260	431507,28	2229238,78	Аналитический метод	0,50	—
3261	431508,66	2229225,72	Аналитический метод	0,50	—
3262	431510,60	2229213,33	Аналитический метод	0,50	—
3263	431512,58	2229200,77	Аналитический метод	0,50	—
3264	431513,76	2229193,03	Аналитический метод	0,50	—

ОПИСАНИЕ МЕСТОПОЛОЖЕНИЯ ГРАНИЦ**Ж - МЗ. Зона застройки малоэтажными жилыми домами**

(наименование объекта, местоположение границ которого описано (далее – объект))

Сведения о местоположении границ объекта

1	2	3	4	5	6
3265	431515,48	2229182,01	Аналитический метод	0,50	—
3266	431527,48	2229183,87	Аналитический метод	0,50	—
3267	431543,33	2229186,34	Аналитический метод	0,50	—
3268	431544,53	2229186,53	Аналитический метод	0,50	—
3269	431547,22	2229186,97	Аналитический метод	0,50	—
3270	431562,94	2229189,36	Аналитический метод	0,50	—
3271	431569,37	2229190,25	Аналитический метод	0,50	—
3272	431576,71	2229191,23	Аналитический метод	0,50	—
3273	431577,83	2229191,38	Аналитический метод	0,50	—
3274	431593,75	2229193,56	Аналитический метод	0,50	—
3275	431609,33	2229195,64	Аналитический метод	0,50	—
3276	431619,11	2229197,08	Аналитический метод	0,50	—
3277	431623,86	2229197,93	Аналитический метод	0,50	—
3278	431624,55	2229197,98	Аналитический метод	0,50	—
3279	431639,27	2229199,96	Аналитический метод	0,50	—
3205	431655,05	2229202,42	Аналитический метод	0,50	—
3280	431680,05	2229021,20	Аналитический метод	0,50	—
3281	431700,80	2229024,01	Аналитический метод	0,50	—
3282	431697,28	2229042,81	Аналитический метод	0,50	—
3283	431694,23	2229060,49	Аналитический метод	0,50	—
3284	431689,97	2229083,16	Аналитический метод	0,50	—
3285	431689,59	2229085,15	Аналитический метод	0,50	—
3286	431688,32	2229094,07	Аналитический метод	0,50	—
3287	431687,08	2229099,75	Аналитический метод	0,50	—

ОПИСАНИЕ МЕСТОПОЛОЖЕНИЯ ГРАНИЦ**Ж - МЗ. Зона застройки малоэтажными жилыми домами**

(наименование объекта, местоположение границ которого описано (далее – объект))

Сведения о местоположении границ объекта

1	2	3	4	5	6
3288	431684,69	2229115,28	Аналитический метод	0,50	—
3289	431643,94	2229108,89	Аналитический метод	0,50	—
3290	431645,81	2229093,94	Аналитический метод	0,50	—
3291	431641,12	2229092,90	Аналитический метод	0,50	—
3292	431641,66	2229089,43	Аналитический метод	0,50	—
3293	431626,45	2229087,63	Аналитический метод	0,50	—
3294	431626,72	2229084,99	Аналитический метод	0,50	—
3295	431611,56	2229083,09	Аналитический метод	0,50	—
3296	431606,45	2229082,35	Аналитический метод	0,50	—
3297	431596,40	2229080,90	Аналитический метод	0,50	—
3298	431581,09	2229078,57	Аналитический метод	0,50	—
3299	431574,87	2229077,58	Аналитический метод	0,50	—
3300	431574,27	2229083,07	Аналитический метод	0,50	—
3301	431573,29	2229089,59	Аналитический метод	0,50	—
3302	431578,37	2229090,21	Аналитический метод	0,50	—
3303	431593,34	2229092,49	Аналитический метод	0,50	—
3304	431608,82	2229094,69	Аналитический метод	0,50	—
3305	431624,63	2229097,01	Аналитический метод	0,50	—
3306	431621,94	2229111,22	Аналитический метод	0,50	—
3307	431637,03	2229113,83	Аналитический метод	0,50	—
3308	431652,37	2229116,27	Аналитический метод	0,50	—
3309	431655,66	2229116,69	Аналитический метод	0,50	—
3310	431671,62	2229119,25	Аналитический метод	0,50	—
3311	431683,90	2229121,03	Аналитический метод	0,50	—
3312	431682,63	2229128,96	Аналитический метод	0,50	—

ОПИСАНИЕ МЕСТОПОЛОЖЕНИЯ ГРАНИЦ**Ж - МЗ. Зона застройки малоэтажными жилыми домами**

(наименование объекта, местоположение границ которого описано (далее – объект))

Сведения о местоположении границ объекта

1	2	3	4	5	6
3313	431679,75	2229145,63	Аналитический метод	0,50	—
3314	431677,51	2229160,75	Аналитический метод	0,50	—
3315	431676,46	2229167,06	Аналитический метод	0,50	—
3316	431676,82	2229167,11	Аналитический метод	0,50	—
3317	431674,93	2229177,09	Аналитический метод	0,50	—
3318	431658,42	2229174,67	Аналитический метод	0,50	—
3319	431643,06	2229172,23	Аналитический метод	0,50	—
3320	431635,17	2229170,98	Аналитический метод	0,50	—
3321	431627,09	2229169,66	Аналитический метод	0,50	—
3322	431612,16	2229167,07	Аналитический метод	0,50	—
3323	431597,06	2229164,89	Аналитический метод	0,50	—
3324	431581,76	2229162,45	Аналитический метод	0,50	—
3325	431566,20	2229160,33	Аналитический метод	0,50	—
3326	431548,10	2229157,35	Аналитический метод	0,50	—
3327	431528,03	2229154,43	Аналитический метод	0,50	—
3328	431520,13	2229153,27	Аналитический метод	0,50	—
3329	431523,06	2229135,64	Аналитический метод	0,50	—
3330	431525,30	2229122,52	Аналитический метод	0,50	—
3331	431526,96	2229112,81	Аналитический метод	0,50	—
3332	431528,37	2229104,14	Аналитический метод	0,50	—
3333	431530,46	2229092,09	Аналитический метод	0,50	—
3334	431532,86	2229076,77	Аналитический метод	0,50	—
3335	431535,41	2229061,58	Аналитический метод	0,50	—
3336	431536,41	2229055,33	Аналитический метод	0,50	—
3337	431538,49	2229042,39	Аналитический метод	0,50	—

ОПИСАНИЕ МЕСТОПОЛОЖЕНИЯ ГРАНИЦ**Ж - МЗ. Зона застройки малоэтажными жилыми домами**

(наименование объекта, местоположение границ которого описано (далее – объект))

Сведения о местоположении границ объекта

1	2	3	4	5	6
3338	431540,40	2229031,31	Аналитический метод	0,50	—
3339	431541,58	2229023,87	Аналитический метод	0,50	—
3340	431542,89	2229016,29	Аналитический метод	0,50	—
3341	431545,30	2229001,30	Аналитический метод	0,50	—
3342	431549,50	2229001,87	Аналитический метод	0,50	—
3343	431575,33	2229005,66	Аналитический метод	0,50	—
3344	431591,13	2229007,81	Аналитический метод	0,50	—
3345	431607,09	2229010,05	Аналитический метод	0,50	—
3346	431622,32	2229012,52	Аналитический метод	0,50	—
3347	431623,86	2229012,74	Аналитический метод	0,50	—
3348	431630,70	2229013,91	Аналитический метод	0,50	—
3349	431638,21	2229015,16	Аналитический метод	0,50	—
3350	431653,76	2229017,41	Аналитический метод	0,50	—
3351	431670,13	2229019,59	Аналитический метод	0,50	—
3352	431671,88	2229019,84	Аналитический метод	0,50	—
3280	431680,05	2229021,20	Аналитический метод	0,50	—
3353	431336,54	2229155,25	Аналитический метод	0,50	—
3354	431357,33	2229158,49	Аналитический метод	0,50	—
3355	431378,85	2229161,84	Аналитический метод	0,50	—
3356	431382,65	2229162,31	Аналитический метод	0,50	—
3357	431389,42	2229163,38	Аналитический метод	0,50	—
3358	431390,40	2229163,59	Аналитический метод	0,50	—
3359	431401,30	2229165,21	Аналитический метод	0,50	—
3360	431406,35	2229165,96	Аналитический метод	0,50	—

ОПИСАНИЕ МЕСТОПОЛОЖЕНИЯ ГРАНИЦ**Ж - МЗ. Зона застройки малоэтажными жилыми домами**

(наименование объекта, местоположение границ которого описано (далее – объект))

Сведения о местоположении границ объекта

1	2	3	4	5	6
3361	431412,56	2229166,95	Аналитический метод	0,50	—
3362	431423,56	2229168,17	Аналитический метод	0,50	—
3363	431435,80	2229170,04	Аналитический метод	0,50	—
3364	431446,93	2229172,23	Аналитический метод	0,50	—
3365	431467,76	2229175,53	Аналитический метод	0,50	—
3366	431478,35	2229177,03	Аналитический метод	0,50	—
3367	431488,42	2229178,46	Аналитический метод	0,50	—
3368	431486,68	2229190,72	Аналитический метод	0,50	—
3369	431486,30	2229192,88	Аналитический метод	0,50	—
3370	431483,75	2229206,54	Аналитический метод	0,50	—
3371	431481,37	2229220,68	Аналитический метод	0,50	—
3372	431478,81	2229235,12	Аналитический метод	0,50	—
3373	431476,77	2229245,72	Аналитический метод	0,50	—
3374	431400,86	2229235,04	Аналитический метод	0,50	—
3375	431325,55	2229224,46	Аналитический метод	0,50	—
3376	431326,89	2229212,42	Аналитический метод	0,50	—
3377	431329,35	2229198,28	Аналитический метод	0,50	—
3378	431332,25	2229183,94	Аналитический метод	0,50	—
3379	431334,36	2229169,84	Аналитический метод	0,50	—
3353	431336,54	2229155,25	Аналитический метод	0,50	—
3380	431325,11	2229339,42	Аналитический метод	0,50	—
3381	431321,26	2229363,96	Аналитический метод	0,50	—
3382	431319,31	2229376,37	Аналитический метод	0,50	—
3383	431316,89	2229391,78	Аналитический метод	0,50	—

ОПИСАНИЕ МЕСТОПОЛОЖЕНИЯ ГРАНИЦ**Ж - МЗ. Зона застройки малоэтажными жилыми домами**

(наименование объекта, местоположение границ которого описано (далее – объект))

Сведения о местоположении границ объекта

1	2	3	4	5	6
3384	431313,65	2229412,38	Аналитический метод	0,50	—
3385	431311,04	2229428,97	Аналитический метод	0,50	—
3386	431307,21	2229453,36	Аналитический метод	0,50	—
3387	431305,52	2229464,11	Аналитический метод	0,50	—
3388	431318,77	2229465,86	Аналитический метод	0,50	—
3389	431339,82	2229468,64	Аналитический метод	0,50	—
3390	431336,34	2229495,96	Аналитический метод	0,50	—
3391	431332,06	2229495,82	Аналитический метод	0,50	—
3392	431325,71	2229494,87	Аналитический метод	0,50	—
3393	431314,36	2229493,00	Аналитический метод	0,50	—
3394	431308,17	2229492,16	Аналитический метод	0,50	—
3395	431303,28	2229491,44	Аналитический метод	0,50	—
3396	431298,76	2229490,73	Аналитический метод	0,50	—
3397	431289,77	2229489,52	Аналитический метод	0,50	—
3398	431280,80	2229488,19	Аналитический метод	0,50	—
3399	431286,13	2229450,30	Аналитический метод	0,50	—
3400	431290,30	2229425,65	Аналитический метод	0,50	—
3401	431292,66	2229409,08	Аналитический метод	0,50	—
3402	431296,15	2229388,79	Аналитический метод	0,50	—
3403	431298,80	2229373,43	Аналитический метод	0,50	—
3404	431301,27	2229361,01	Аналитический метод	0,50	—
3405	431305,47	2229336,54	Аналитический метод	0,50	—
3380	431325,11	2229339,42	Аналитический метод	0,50	—
3406	431956,32	2228504,68	Аналитический метод	0,50	—

ОПИСАНИЕ МЕСТОПОЛОЖЕНИЯ ГРАНИЦ**Ж - МЗ. Зона застройки малоэтажными жилыми домами**

(наименование объекта, местоположение границ которого описано (далее – объект))

Сведения о местоположении границ объекта

1	2	3	4	5	6
3407	431975,90	2228507,47	Аналитический метод	0,50	—
3408	431968,29	2228551,64	Аналитический метод	0,50	—
3409	431966,19	2228563,42	Аналитический метод	0,50	—
3410	431964,32	2228575,21	Аналитический метод	0,50	—
3411	431961,96	2228586,66	Аналитический метод	0,50	—
3412	431959,62	2228598,43	Аналитический метод	0,50	—
3413	431957,37	2228610,20	Аналитический метод	0,50	—
3414	431955,41	2228621,99	Аналитический метод	0,50	—
3415	431948,02	2228664,21	Аналитический метод	0,50	—
3416	431932,05	2228662,22	Аналитический метод	0,50	—
3417	431916,82	2228660,23	Аналитический метод	0,50	—
3418	431901,10	2228657,94	Аналитический метод	0,50	—
3419	431885,75	2228655,69	Аналитический метод	0,50	—
3420	431875,50	2228654,06	Аналитический метод	0,50	—
3421	431864,97	2228652,43	Аналитический метод	0,50	—
3422	431853,90	2228650,78	Аналитический метод	0,50	—
3423	431852,86	2228650,68	Аналитический метод	0,50	—
3424	431844,76	2228649,53	Аналитический метод	0,50	—
3425	431838,86	2228648,94	Аналитический метод	0,50	—
3426	431822,94	2228646,86	Аналитический метод	0,50	—
3427	431807,38	2228644,66	Аналитический метод	0,50	—
3428	431792,72	2228642,61	Аналитический метод	0,50	—
3429	431798,25	2228606,32	Аналитический метод	0,50	—
3430	431813,24	2228607,75	Аналитический метод	0,50	—
3431	431829,94	2228610,80	Аналитический метод	0,50	—

ОПИСАНИЕ МЕСТОПОЛОЖЕНИЯ ГРАНИЦ**Ж - МЗ. Зона застройки малоэтажными жилыми домами**

(наименование объекта, местоположение границ которого описано (далее – объект))

Сведения о местоположении границ объекта

1	2	3	4	5	6
3432	431845,30	2228612,61	Аналитический метод	0,50	—
3433	431859,54	2228613,10	Аналитический метод	0,50	—
3434	431862,72	2228595,89	Аналитический метод	0,50	—
3435	431873,60	2228597,78	Аналитический метод	0,50	—
3436	431884,26	2228600,02	Аналитический метод	0,50	—
3437	431893,20	2228601,03	Аналитический метод	0,50	—
3438	431894,00	2228594,14	Аналитический метод	0,50	—
3439	431898,03	2228588,65	Аналитический метод	0,50	—
3440	431895,90	2228588,75	Аналитический метод	0,50	—
3441	431884,16	2228587,79	Аналитический метод	0,50	—
3442	431864,16	2228584,76	Аналитический метод	0,50	—
3443	431852,76	2228582,59	Аналитический метод	0,50	—
3444	431851,07	2228594,20	Аналитический метод	0,50	—
3445	431849,40	2228608,09	Аналитический метод	0,50	—
3446	431824,51	2228605,17	Аналитический метод	0,50	—
3447	431819,95	2228604,52	Аналитический метод	0,50	—
3448	431813,41	2228603,57	Аналитический метод	0,50	—
3449	431799,46	2228601,54	Аналитический метод	0,50	—
3450	431801,74	2228586,67	Аналитический метод	0,50	—
3451	431803,45	2228575,17	Аналитический метод	0,50	—
3452	431805,50	2228563,03	Аналитический метод	0,50	—
3453	431807,35	2228551,16	Аналитический метод	0,50	—
3454	431809,33	2228540,05	Аналитический метод	0,50	—
3455	431811,21	2228525,49	Аналитический метод	0,50	—
3456	431813,55	2228508,90	Аналитический метод	0,50	—

ОПИСАНИЕ МЕСТОПОЛОЖЕНИЯ ГРАНИЦ**Ж - МЗ. Зона застройки малоэтажными жилыми домами**

(наименование объекта, местоположение границ которого описано (далее – объект))

Сведения о местоположении границ объекта

1	2	3	4	5	6
3457	431813,68	2228507,26	Аналитический метод	0,50	—
3458	431817,27	2228484,12	Аналитический метод	0,50	—
3459	431833,92	2228485,70	Аналитический метод	0,50	—
3460	431847,55	2228488,38	Аналитический метод	0,50	—
3461	431863,89	2228490,84	Аналитический метод	0,50	—
3462	431878,96	2228493,18	Аналитический метод	0,50	—
3463	431889,46	2228494,50	Аналитический метод	0,50	—
3464	431899,89	2228496,09	Аналитический метод	0,50	—
3465	431911,11	2228497,72	Аналитический метод	0,50	—
3466	431925,91	2228499,59	Аналитический метод	0,50	—
3467	431940,49	2228502,09	Аналитический метод	0,50	—
3406	431956,32	2228504,68	Аналитический метод	0,50	—
3468	431943,19	2228689,41	Аналитический метод	0,50	—
3469	431940,62	2228705,81	Аналитический метод	0,50	—
3470	431940,30	2228707,80	Аналитический метод	0,50	—
3471	431940,21	2228708,39	Аналитический метод	0,50	—
3472	431936,83	2228728,26	Аналитический метод	0,50	—
3473	431933,75	2228745,88	Аналитический метод	0,50	—
3474	431930,87	2228763,82	Аналитический метод	0,50	—
3475	431927,54	2228783,40	Аналитический метод	0,50	—
3476	431924,46	2228802,65	Аналитический метод	0,50	—
3477	431920,32	2228823,17	Аналитический метод	0,50	—
3478	431917,04	2228842,77	Аналитический метод	0,50	—
3479	431887,77	2228838,49	Аналитический метод	0,50	—

ОПИСАНИЕ МЕСТОПОЛОЖЕНИЯ ГРАНИЦ**Ж - МЗ. Зона застройки малоэтажными жилыми домами**

(наименование объекта, местоположение границ которого описано (далее – объект))

Сведения о местоположении границ объекта

1	2	3	4	5	6
3480	431880,85	2228837,48	Аналитический метод	0,50	—
3481	431860,10	2228834,44	Аналитический метод	0,50	—
3482	431863,03	2228815,13	Аналитический метод	0,50	—
3483	431867,41	2228794,54	Аналитический метод	0,50	—
3484	431870,65	2228774,79	Аналитический метод	0,50	—
3485	431873,99	2228755,90	Аналитический метод	0,50	—
3486	431877,38	2228737,05	Аналитический метод	0,50	—
3487	431880,86	2228718,56	Аналитический метод	0,50	—
3488	431883,74	2228701,60	Аналитический метод	0,50	—
3489	431884,05	2228699,67	Аналитический метод	0,50	—
3490	431887,54	2228680,47	Аналитический метод	0,50	—
3491	431915,35	2228684,89	Аналитический метод	0,50	—
3468	431943,19	2228689,41	Аналитический метод	0,50	—
3492	431879,19	2228678,91	Аналитический метод	0,50	—
3493	431875,24	2228697,85	Аналитический метод	0,50	—
3494	431872,33	2228716,58	Аналитический метод	0,50	—
3495	431869,19	2228735,98	Аналитический метод	0,50	—
3496	431866,26	2228755,26	Аналитический метод	0,50	—
3497	431863,42	2228774,03	Аналитический метод	0,50	—
3498	431860,32	2228793,20	Аналитический метод	0,50	—
3499	431857,36	2228811,69	Аналитический метод	0,50	—
3500	431857,05	2228813,67	Аналитический метод	0,50	—
3501	431853,78	2228834,05	Аналитический метод	0,50	—
3502	431825,77	2228828,97	Аналитический метод	0,50	—

ОПИСАНИЕ МЕСТОПОЛОЖЕНИЯ ГРАНИЦ**Ж - МЗ. Зона застройки малоэтажными жилыми домами**

(наименование объекта, местоположение границ которого описано (далее – объект))

Сведения о местоположении границ объекта

1	2	3	4	5	6
3503	431809,50	2228826,02	Аналитический метод	0,50	—
3504	431794,47	2228823,24	Аналитический метод	0,50	—
3505	431781,12	2228821,37	Аналитический метод	0,50	—
3506	431779,20	2228821,10	Аналитический метод	0,50	—
3507	431777,13	2228820,77	Аналитический метод	0,50	—
3508	431771,15	2228819,81	Аналитический метод	0,50	—
3509	431763,69	2228818,66	Аналитический метод	0,50	—
3510	431765,08	2228808,92	Аналитический метод	0,50	—
3511	431768,01	2228791,30	Аналитический метод	0,50	—
3512	431768,70	2228787,16	Аналитический метод	0,50	—
3513	431770,37	2228777,72	Аналитический метод	0,50	—
3514	431770,74	2228774,73	Аналитический метод	0,50	—
3515	431771,86	2228768,34	Аналитический метод	0,50	—
3516	431772,74	2228764,02	Аналитический метод	0,50	—
3517	431774,66	2228752,24	Аналитический метод	0,50	—
3518	431776,33	2228741,39	Аналитический метод	0,50	—
3519	431778,55	2228728,07	Аналитический метод	0,50	—
3520	431780,37	2228717,86	Аналитический метод	0,50	—
3521	431780,64	2228715,01	Аналитический метод	0,50	—
3522	431781,90	2228707,52	Аналитический метод	0,50	—
3523	431782,06	2228706,58	Аналитический метод	0,50	—
3524	431782,20	2228705,49	Аналитический метод	0,50	—
3525	431782,47	2228704,13	Аналитический метод	0,50	—
3526	431782,81	2228702,16	Аналитический метод	0,50	—
3527	431783,57	2228697,53	Аналитический метод	0,50	—

ОПИСАНИЕ МЕСТОПОЛОЖЕНИЯ ГРАНИЦ**Ж - МЗ. Зона застройки малоэтажными жилыми домами**

(наименование объекта, местоположение границ которого описано (далее – объект))

Сведения о местоположении границ объекта

1	2	3	4	5	6
3528	431786,69	2228678,20	Аналитический метод	0,50	—
3529	431787,43	2228674,20	Аналитический метод	0,50	—
3530	431789,05	2228664,59	Аналитический метод	0,50	—
3531	431799,35	2228666,49	Аналитический метод	0,50	—
3532	431801,73	2228666,82	Аналитический метод	0,50	—
3533	431803,70	2228667,11	Аналитический метод	0,50	—
3534	431804,15	2228667,15	Аналитический метод	0,50	—
3535	431805,62	2228667,29	Аналитический метод	0,50	—
3536	431812,00	2228668,02	Аналитический метод	0,50	—
3537	431819,54	2228669,35	Аналитический метод	0,50	—
3538	431834,82	2228671,08	Аналитический метод	0,50	—
3539	431850,95	2228673,71	Аналитический метод	0,50	—
3492	431879,19	2228678,91	Аналитический метод	0,50	—
3540	431761,24	2228844,01	Аналитический метод	0,50	—
3541	431774,76	2228846,79	Аналитический метод	0,50	—
3542	431776,54	2228847,07	Аналитический метод	0,50	—
3543	431791,23	2228849,51	Аналитический метод	0,50	—
3544	431807,49	2228851,79	Аналитический метод	0,50	—
3545	431822,61	2228854,16	Аналитический метод	0,50	—
3546	431837,82	2228856,45	Аналитический метод	0,50	—
3547	431853,87	2228859,12	Аналитический метод	0,50	—
3548	431869,31	2228861,75	Аналитический метод	0,50	—
3549	431885,28	2228864,00	Аналитический метод	0,50	—
3550	431885,72	2228864,18	Аналитический метод	0,50	—

ОПИСАНИЕ МЕСТОПОЛОЖЕНИЯ ГРАНИЦ**Ж - МЗ. Зона застройки малоэтажными жилыми домами**

(наименование объекта, местоположение границ которого описано (далее – объект))

Сведения о местоположении границ объекта

1	2	3	4	5	6
3551	431897,92	2228866,62	Аналитический метод	0,50	—
3552	431909,22	2228868,78	Аналитический метод	0,50	—
3553	431913,62	2228869,60	Аналитический метод	0,50	—
3554	431910,75	2228888,49	Аналитический метод	0,50	—
3555	431910,51	2228890,07	Аналитический метод	0,50	—
3556	431910,11	2228892,01	Аналитический метод	0,50	—
3557	431908,14	2228901,58	Аналитический метод	0,50	—
3558	431907,04	2228909,31	Аналитический метод	0,50	—
3559	431906,92	2228910,63	Аналитический метод	0,50	—
3560	431903,58	2228931,06	Аналитический метод	0,50	—
3561	431901,11	2228945,85	Аналитический метод	0,50	—
3562	431898,69	2228960,71	Аналитический метод	0,50	—
3563	431897,45	2228970,59	Аналитический метод	0,50	—
3564	431895,75	2228981,31	Аналитический метод	0,50	—
3565	431894,02	2228991,74	Аналитический метод	0,50	—
3566	431893,34	2229001,96	Аналитический метод	0,50	—
3567	431889,54	2229024,37	Аналитический метод	0,50	—
3568	431863,28	2229019,39	Аналитический метод	0,50	—
3569	431843,22	2229015,68	Аналитический метод	0,50	—
3570	431826,71	2229013,66	Аналитический метод	0,50	—
3571	431825,77	2229013,52	Аналитический метод	0,50	—
3572	431815,80	2229012,14	Аналитический метод	0,50	—
3573	431810,94	2229011,48	Аналитический метод	0,50	—
3574	431796,33	2229008,50	Аналитический метод	0,50	—
3575	431795,57	2229008,42	Аналитический метод	0,50	—

ОПИСАНИЕ МЕСТОПОЛОЖЕНИЯ ГРАНИЦ**Ж - МЗ. Зона застройки малоэтажными жилыми домами**

(наименование объекта, местоположение границ которого описано (далее – объект))

Сведения о местоположении границ объекта

1	2	3	4	5	6
3576	431780,33	2229006,49	Аналитический метод	0,50	—
3577	431765,04	2229004,17	Аналитический метод	0,50	—
3578	431749,53	2229001,97	Аналитический метод	0,50	—
3579	431733,68	2228999,73	Аналитический метод	0,50	—
3580	431737,70	2228976,76	Аналитический метод	0,50	—
3581	431740,70	2228959,48	Аналитический метод	0,50	—
3582	431744,05	2228937,89	Аналитический метод	0,50	—
3583	431744,79	2228932,87	Аналитический метод	0,50	—
3584	431746,42	2228923,55	Аналитический метод	0,50	—
3585	431746,43	2228922,87	Аналитический метод	0,50	—
3586	431748,91	2228907,06	Аналитический метод	0,50	—
3587	431777,57	2228911,49	Аналитический метод	0,50	—
3588	431781,51	2228912,15	Аналитический метод	0,50	—
3589	431791,20	2228913,94	Аналитический метод	0,50	—
3590	431790,11	2228922,75	Аналитический метод	0,50	—
3591	431788,72	2228929,20	Аналитический метод	0,50	—
3592	431800,84	2228934,02	Аналитический метод	0,50	—
3593	431816,91	2228937,56	Аналитический метод	0,50	—
3594	431832,17	2228940,41	Аналитический метод	0,50	—
3595	431849,04	2228943,04	Аналитический метод	0,50	—
3596	431858,04	2228944,76	Аналитический метод	0,50	—
3597	431859,23	2228939,36	Аналитический метод	0,50	—
3598	431861,88	2228925,03	Аналитический метод	0,50	—
3599	431853,80	2228923,27	Аналитический метод	0,50	—
3600	431853,26	2228924,37	Аналитический метод	0,50	—

ОПИСАНИЕ МЕСТОПОЛОЖЕНИЯ ГРАНИЦ**Ж - МЗ. Зона застройки малоэтажными жилыми домами**

(наименование объекта, местоположение границ которого описано (далее – объект))

Сведения о местоположении границ объекта

1	2	3	4	5	6
3601	431832,59	2228921,76	Аналитический метод	0,50	—
3602	431810,97	2228918,30	Аналитический метод	0,50	—
3603	431812,64	2228911,30	Аналитический метод	0,50	—
3604	431781,02	2228906,32	Аналитический метод	0,50	—
3605	431778,48	2228905,98	Аналитический метод	0,50	—
3606	431749,80	2228902,02	Аналитический метод	0,50	—
3607	431753,28	2228876,09	Аналитический метод	0,50	—
3540	431761,24	2228844,01	Аналитический метод	0,50	—
3608	431574,03	2228817,94	Аналитический метод	0,50	—
3609	431585,63	2228819,47	Аналитический метод	0,50	—
3610	431590,11	2228820,06	Аналитический метод	0,50	—
3611	431606,32	2228822,20	Аналитический метод	0,50	—
3612	431622,40	2228824,88	Аналитический метод	0,50	—
3613	431626,76	2228825,54	Аналитический метод	0,50	—
3614	431634,91	2228826,87	Аналитический метод	0,50	—
3615	431638,05	2228826,99	Аналитический метод	0,50	—
3616	431645,92	2228827,62	Аналитический метод	0,50	—
3617	431653,94	2228829,27	Аналитический метод	0,50	—
3618	431669,15	2228831,16	Аналитический метод	0,50	—
3619	431685,71	2228833,73	Аналитический метод	0,50	—
3620	431701,88	2228835,77	Аналитический метод	0,50	—
3621	431702,83	2228834,22	Аналитический метод	0,50	—
3622	431733,53	2228839,27	Аналитический метод	0,50	—
3623	431729,95	2228859,50	Аналитический метод	0,50	—

ОПИСАНИЕ МЕСТОПОЛОЖЕНИЯ ГРАНИЦ**Ж - МЗ. Зона застройки малоэтажными жилыми домами**

(наименование объекта, местоположение границ которого описано (далее – объект))

Сведения о местоположении границ объекта

1	2	3	4	5	6
3624	431727,84	2228871,51	Аналитический метод	0,50	—
3625	431724,89	2228888,16	Аналитический метод	0,50	—
3626	431722,44	2228902,14	Аналитический метод	0,50	—
3627	431720,13	2228915,20	Аналитический метод	0,50	—
3628	431716,63	2228934,24	Аналитический метод	0,50	—
3629	431714,28	2228945,63	Аналитический метод	0,50	—
3630	431714,14	2228946,51	Аналитический метод	0,50	—
3631	431712,86	2228953,85	Аналитический метод	0,50	—
3632	431711,10	2228963,75	Аналитический метод	0,50	—
3633	431709,67	2228975,58	Аналитический метод	0,50	—
3634	431705,84	2228997,26	Аналитический метод	0,50	—
3635	431688,08	2228994,31	Аналитический метод	0,50	—
3636	431674,18	2228990,48	Аналитический метод	0,50	—
3637	431672,24	2228990,14	Аналитический метод	0,50	—
3638	431659,12	2228987,89	Аналитический метод	0,50	—
3639	431643,21	2228985,47	Аналитический метод	0,50	—
3640	431641,92	2228985,25	Аналитический метод	0,50	—
3641	431633,78	2228983,96	Аналитический метод	0,50	—
3642	431628,39	2228983,12	Аналитический метод	0,50	—
3643	431617,41	2228981,73	Аналитический метод	0,50	—
3644	431610,97	2228981,28	Аналитический метод	0,50	—
3645	431595,86	2228978,63	Аналитический метод	0,50	—
3646	431594,82	2228978,77	Аналитический метод	0,50	—
3647	431588,58	2228977,98	Аналитический метод	0,50	—
3648	431580,41	2228976,98	Аналитический метод	0,50	—

ОПИСАНИЕ МЕСТОПОЛОЖЕНИЯ ГРАНИЦ**Ж - МЗ. Зона застройки малоэтажными жилыми домами**

(наименование объекта, местоположение границ которого описано (далее – объект))

Сведения о местоположении границ объекта

1	2	3	4	5	6
3649	431560,42	2228974,75	Аналитический метод	0,50	—
3650	431548,46	2228972,47	Аналитический метод	0,50	—
3651	431551,89	2228952,93	Аналитический метод	0,50	—
3652	431553,73	2228942,55	Аналитический метод	0,50	—
3653	431556,37	2228926,52	Аналитический метод	0,50	—
3654	431556,48	2228925,87	Аналитический метод	0,50	—
3655	431558,17	2228915,56	Аналитический метод	0,50	—
3656	431558,92	2228910,97	Аналитический метод	0,50	—
3657	431561,59	2228894,48	Аналитический метод	0,50	—
3658	431565,09	2228877,55	Аналитический метод	0,50	—
3659	431576,93	2228879,51	Аналитический метод	0,50	—
3660	431580,87	2228880,16	Аналитический метод	0,50	—
3661	431605,46	2228884,25	Аналитический метод	0,50	—
3662	431602,84	2228900,43	Аналитический метод	0,50	—
3663	431601,36	2228907,74	Аналитический метод	0,50	—
3664	431612,82	2228909,01	Аналитический метод	0,50	—
3665	431631,68	2228911,98	Аналитический метод	0,50	—
3666	431647,82	2228914,82	Аналитический метод	0,50	—
3667	431666,42	2228918,45	Аналитический метод	0,50	—
3668	431675,33	2228919,93	Аналитический метод	0,50	—
3669	431678,05	2228908,02	Аналитический метод	0,50	—
3670	431678,54	2228905,54	Аналитический метод	0,50	—
3671	431667,71	2228903,66	Аналитический метод	0,50	—
3672	431646,72	2228900,82	Аналитический метод	0,50	—
3673	431625,52	2228898,00	Аналитический метод	0,50	—

ОПИСАНИЕ МЕСТОПОЛОЖЕНИЯ ГРАНИЦ**Ж - МЗ. Зона застройки малоэтажными жилыми домами**

(наименование объекта, местоположение границ которого описано (далее – объект))

Сведения о местоположении границ объекта

1	2	3	4	5	6
3674	431628,40	2228882,71	Аналитический метод	0,50	—
3675	431596,73	2228877,88	Аналитический метод	0,50	—
3676	431565,19	2228873,03	Аналитический метод	0,50	—
3677	431569,20	2228849,63	Аналитический метод	0,50	—
3678	431567,99	2228849,05	Аналитический метод	0,50	—
3679	431571,34	2228836,48	Аналитический метод	0,50	—
3680	431571,55	2228834,54	Аналитический метод	0,50	—
3681	431571,73	2228832,94	Аналитический метод	0,50	—
3682	431572,94	2228825,15	Аналитический метод	0,50	—
3608	431574,03	2228817,94	Аналитический метод	0,50	—
3683	431529,29	2228811,55	Аналитический метод	0,50	—
3684	431549,70	2228814,19	Аналитический метод	0,50	—
3685	431547,38	2228827,25	Аналитический метод	0,50	—
3686	431547,00	2228829,65	Аналитический метод	0,50	—
3687	431544,01	2228845,25	Аналитический метод	0,50	—
3688	431540,88	2228865,10	Аналитический метод	0,50	—
3689	431538,54	2228875,16	Аналитический метод	0,50	—
3690	431536,29	2228887,60	Аналитический метод	0,50	—
3691	431535,72	2228890,72	Аналитический метод	0,50	—
3692	431532,78	2228906,09	Аналитический метод	0,50	—
3693	431529,69	2228922,71	Аналитический метод	0,50	—
3694	431527,11	2228937,15	Аналитический метод	0,50	—
3695	431521,45	2228967,86	Аналитический метод	0,50	—
3696	431515,80	2228967,10	Аналитический метод	0,50	—

ОПИСАНИЕ МЕСТОПОЛОЖЕНИЯ ГРАНИЦ**Ж - МЗ. Зона застройки малоэтажными жилыми домами**

(наименование объекта, местоположение границ которого описано (далее – объект))

Сведения о местоположении границ объекта

1	2	3	4	5	6
3697	431513,81	2228966,83	Аналитический метод	0,50	—
3698	431511,83	2228966,54	Аналитический метод	0,50	—
3699	431492,01	2228963,56	Аналитический метод	0,50	—
3700	431484,23	2228962,26	Аналитический метод	0,50	—
3701	431476,82	2228961,09	Аналитический метод	0,50	—
3702	431460,05	2228958,38	Аналитический метод	0,50	—
3703	431445,54	2228956,29	Аналитический метод	0,50	—
3704	431431,77	2228955,23	Аналитический метод	0,50	—
3705	431416,16	2228953,11	Аналитический метод	0,50	—
3706	431397,68	2228949,96	Аналитический метод	0,50	—
3707	431392,31	2228948,92	Аналитический метод	0,50	—
3708	431379,07	2228946,95	Аналитический метод	0,50	—
3709	431368,81	2228945,36	Аналитический метод	0,50	—
3710	431372,98	2228918,40	Аналитический метод	0,50	—
3711	431375,47	2228903,75	Аналитический метод	0,50	—
3712	431378,58	2228884,32	Аналитический метод	0,50	—
3713	431381,14	2228869,02	Аналитический метод	0,50	—
3714	431383,60	2228853,02	Аналитический метод	0,50	—
3715	431421,98	2228858,49	Аналитический метод	0,50	—
3716	431424,36	2228859,91	Аналитический метод	0,50	—
3717	431421,64	2228874,61	Аналитический метод	0,50	—
3718	431421,84	2228877,43	Аналитический метод	0,50	—
3719	431433,90	2228879,85	Аналитический метод	0,50	—
3720	431450,13	2228882,10	Аналитический метод	0,50	—
3721	431466,56	2228884,66	Аналитический метод	0,50	—

ОПИСАНИЕ МЕСТОПОЛОЖЕНИЯ ГРАНИЦ**Ж - МЗ. Зона застройки малоэтажными жилыми домами**

(наименование объекта, местоположение границ которого описано (далее – объект))

Сведения о местоположении границ объекта

1	2	3	4	5	6
3722	431482,70	2228887,09	Аналитический метод	0,50	—
3723	431493,33	2228888,83	Аналитический метод	0,50	—
3724	431495,30	2228889,14	Аналитический метод	0,50	—
3725	431495,95	2228884,72	Аналитический метод	0,50	—
3726	431498,83	2228869,83	Аналитический метод	0,50	—
3727	431497,20	2228869,60	Аналитический метод	0,50	—
3728	431486,26	2228868,22	Аналитический метод	0,50	—
3729	431464,46	2228862,99	Аналитический метод	0,50	—
3730	431459,83	2228862,63	Аналитический метод	0,50	—
3731	431459,83	2228864,32	Аналитический метод	0,50	—
3732	431444,33	2228862,83	Аналитический метод	0,50	—
3733	431444,98	2228857,52	Аналитический метод	0,50	—
3734	431415,13	2228852,19	Аналитический метод	0,50	—
3735	431384,88	2228848,55	Аналитический метод	0,50	—
3736	431384,83	2228847,36	Аналитический метод	0,50	—
3737	431385,86	2228839,16	Аналитический метод	0,50	—
3738	431386,68	2228834,83	Аналитический метод	0,50	—
3739	431387,16	2228830,07	Аналитический метод	0,50	—
3740	431388,23	2228823,55	Аналитический метод	0,50	—
3741	431388,28	2228823,19	Аналитический метод	0,50	—
3742	431388,41	2228822,33	Аналитический метод	0,50	—
3743	431388,90	2228819,28	Аналитический метод	0,50	—
3744	431392,52	2228797,07	Аналитический метод	0,50	—
3745	431393,47	2228790,88	Аналитический метод	0,50	—
3746	431403,74	2228792,48	Аналитический метод	0,50	—

ОПИСАНИЕ МЕСТОПОЛОЖЕНИЯ ГРАНИЦ**Ж - МЗ. Зона застройки малоэтажными жилыми домами**

(наименование объекта, местоположение границ которого описано (далее – объект))

Сведения о местоположении границ объекта

1	2	3	4	5	6
3747	431412,83	2228793,81	Аналитический метод	0,50	—
3748	431416,66	2228794,32	Аналитический метод	0,50	—
3749	431422,64	2228795,13	Аналитический метод	0,50	—
3750	431423,57	2228795,25	Аналитический метод	0,50	—
3751	431439,05	2228797,60	Аналитический метод	0,50	—
3752	431445,82	2228798,42	Аналитический метод	0,50	—
3753	431453,86	2228799,73	Аналитический метод	0,50	—
3754	431454,84	2228799,93	Аналитический метод	0,50	—
3755	431473,64	2228803,07	Аналитический метод	0,50	—
3756	431486,14	2228805,34	Аналитический метод	0,50	—
3757	431501,25	2228806,78	Аналитический метод	0,50	—
3758	431516,96	2228809,50	Аналитический метод	0,50	—
3683	431529,29	2228811,55	Аналитический метод	0,50	—
3759	431560,66	2228629,09	Аналитический метод	0,50	—
3760	431578,92	2228631,44	Аналитический метод	0,50	—
3761	431576,38	2228647,54	Аналитический метод	0,50	—
3762	431575,13	2228656,75	Аналитический метод	0,50	—
3763	431570,60	2228684,42	Аналитический метод	0,50	—
3764	431568,62	2228694,93	Аналитический метод	0,50	—
3765	431566,64	2228709,66	Аналитический метод	0,50	—
3766	431564,40	2228723,91	Аналитический метод	0,50	—
3767	431563,66	2228729,03	Аналитический метод	0,50	—
3768	431562,90	2228733,43	Аналитический метод	0,50	—
3769	431563,22	2228736,13	Аналитический метод	0,50	—

ОПИСАНИЕ МЕСТОПОЛОЖЕНИЯ ГРАНИЦ**Ж - МЗ. Зона застройки малоэтажными жилыми домами**

(наименование объекта, местоположение границ которого описано (далее – объект))

Сведения о местоположении границ объекта

1	2	3	4	5	6
3770	431561,68	2228744,99	Аналитический метод	0,50	—
3771	431559,93	2228755,29	Аналитический метод	0,50	—
3772	431556,68	2228767,64	Аналитический метод	0,50	—
3773	431553,97	2228784,82	Аналитический метод	0,50	—
3774	431523,58	2228780,28	Аналитический метод	0,50	—
3775	431522,61	2228780,12	Аналитический метод	0,50	—
3776	431506,60	2228777,98	Аналитический метод	0,50	—
3777	431490,94	2228775,18	Аналитический метод	0,50	—
3778	431475,00	2228772,96	Аналитический метод	0,50	—
3779	431459,70	2228770,66	Аналитический метод	0,50	—
3780	431443,83	2228768,08	Аналитический метод	0,50	—
3781	431427,75	2228765,75	Аналитический метод	0,50	—
3782	431398,41	2228760,72	Аналитический метод	0,50	—
3783	431402,27	2228740,53	Аналитический метод	0,50	—
3784	431405,72	2228720,28	Аналитический метод	0,50	—
3785	431407,55	2228709,40	Аналитический метод	0,50	—
3786	431408,86	2228701,56	Аналитический метод	0,50	—
3787	431409,13	2228700,02	Аналитический метод	0,50	—
3788	431410,04	2228694,45	Аналитический метод	0,50	—
3789	431411,40	2228686,21	Аналитический метод	0,50	—
3790	431411,59	2228684,51	Аналитический метод	0,50	—
3791	431413,90	2228670,82	Аналитический метод	0,50	—
3792	431455,62	2228677,46	Аналитический метод	0,50	—
3793	431454,10	2228689,17	Аналитический метод	0,50	—
3794	431453,07	2228692,82	Аналитический метод	0,50	—

ОПИСАНИЕ МЕСТОПОЛОЖЕНИЯ ГРАНИЦ**Ж - МЗ. Зона застройки малоэтажными жилыми домами**

(наименование объекта, местоположение границ которого описано (далее – объект))

Сведения о местоположении границ объекта

1	2	3	4	5	6
3795	431452,21	2228698,64	Аналитический метод	0,50	—
3796	431464,35	2228700,22	Аналитический метод	0,50	—
3797	431479,46	2228701,97	Аналитический метод	0,50	—
3798	431497,10	2228704,73	Аналитический метод	0,50	—
3799	431505,13	2228705,79	Аналитический метод	0,50	—
3800	431512,59	2228706,81	Аналитический метод	0,50	—
3801	431513,37	2228707,28	Аналитический метод	0,50	—
3802	431524,23	2228708,06	Аналитический метод	0,50	—
3803	431524,78	2228703,33	Аналитический метод	0,50	—
3804	431527,66	2228689,78	Аналитический метод	0,50	—
3805	431522,86	2228689,14	Аналитический метод	0,50	—
3806	431518,51	2228688,95	Аналитический метод	0,50	—
3807	431492,65	2228684,06	Аналитический метод	0,50	—
3808	431476,20	2228681,53	Аналитический метод	0,50	—
3809	431477,11	2228675,21	Аналитический метод	0,50	—
3810	431445,27	2228670,50	Аналитический метод	0,50	—
3811	431414,34	2228666,16	Аналитический метод	0,50	—
3812	431418,87	2228640,30	Аналитический метод	0,50	—
3813	431419,00	2228639,28	Аналитический метод	0,50	—
3814	431421,04	2228626,93	Аналитический метод	0,50	—
3815	431419,59	2228626,70	Аналитический метод	0,50	—
3816	431423,63	2228608,34	Аналитический метод	0,50	—
3817	431427,56	2228608,65	Аналитический метод	0,50	—
3818	431455,35	2228612,57	Аналитический метод	0,50	—
3819	431471,58	2228615,72	Аналитический метод	0,50	—

ОПИСАНИЕ МЕСТОПОЛОЖЕНИЯ ГРАНИЦ**Ж - МЗ. Зона застройки малоэтажными жилыми домами**

(наименование объекта, местоположение границ которого описано (далее – объект))

Сведения о местоположении границ объекта

1	2	3	4	5	6
3820	431487,62	2228618,55	Аналитический метод	0,50	—
3821	431503,38	2228621,15	Аналитический метод	0,50	—
3822	431518,65	2228623,99	Аналитический метод	0,50	—
3823	431534,36	2228625,84	Аналитический метод	0,50	—
3824	431541,26	2228626,71	Аналитический метод	0,50	—
3825	431548,97	2228627,97	Аналитический метод	0,50	—
3826	431549,84	2228628,05	Аналитический метод	0,50	—
3759	431560,66	2228629,09	Аналитический метод	0,50	—
3827	431744,23	2228657,83	Аналитический метод	0,50	—
3828	431748,19	2228658,41	Аналитический метод	0,50	—
3829	431764,24	2228660,77	Аналитический метод	0,50	—
3830	431758,99	2228689,07	Аналитический метод	0,50	—
3831	431758,56	2228691,45	Аналитический метод	0,50	—
3832	431755,83	2228706,29	Аналитический метод	0,50	—
3833	431753,09	2228721,07	Аналитический метод	0,50	—
3834	431747,31	2228751,38	Аналитический метод	0,50	—
3835	431744,53	2228764,31	Аналитический метод	0,50	—
3836	431743,85	2228767,32	Аналитический метод	0,50	—
3837	431742,58	2228776,02	Аналитический метод	0,50	—
3838	431742,37	2228780,56	Аналитический метод	0,50	—
3839	431741,91	2228783,98	Аналитический метод	0,50	—
3840	431741,35	2228788,01	Аналитический метод	0,50	—
3841	431737,61	2228815,42	Аналитический метод	0,50	—
3842	431722,89	2228813,37	Аналитический метод	0,50	—

ОПИСАНИЕ МЕСТОПОЛОЖЕНИЯ ГРАНИЦ**Ж - МЗ. Зона застройки малоэтажными жилыми домами**

(наименование объекта, местоположение границ которого описано (далее – объект))

Сведения о местоположении границ объекта

1	2	3	4	5	6
3843	431703,00	2228810,28	Аналитический метод	0,50	—
3844	431688,25	2228807,22	Аналитический метод	0,50	—
3845	431671,51	2228804,34	Аналитический метод	0,50	—
3846	431655,84	2228802,11	Аналитический метод	0,50	—
3847	431641,36	2228799,37	Аналитический метод	0,50	—
3848	431640,76	2228799,28	Аналитический метод	0,50	—
3849	431631,54	2228798,02	Аналитический метод	0,50	—
3850	431624,79	2228796,76	Аналитический метод	0,50	—
3851	431609,45	2228794,57	Аналитический метод	0,50	—
3852	431593,04	2228792,18	Аналитический метод	0,50	—
3853	431578,88	2228789,91	Аналитический метод	0,50	—
3854	431583,52	2228760,02	Аналитический метод	0,50	—
3855	431585,18	2228748,93	Аналитический метод	0,50	—
3856	431588,41	2228729,05	Аналитический метод	0,50	—
3857	431591,45	2228713,29	Аналитический метод	0,50	—
3858	431593,83	2228698,68	Аналитический метод	0,50	—
3859	431593,97	2228697,63	Аналитический метод	0,50	—
3860	431594,51	2228694,04	Аналитический метод	0,50	—
3861	431597,20	2228676,12	Аналитический метод	0,50	—
3862	431600,24	2228657,21	Аналитический метод	0,50	—
3863	431603,55	2228635,22	Аналитический метод	0,50	—
3864	431615,32	2228637,02	Аналитический метод	0,50	—
3865	431618,00	2228637,51	Аналитический метод	0,50	—
3866	431619,94	2228637,86	Аналитический метод	0,50	—
3867	431621,88	2228638,26	Аналитический метод	0,50	—

ОПИСАНИЕ МЕСТОПОЛОЖЕНИЯ ГРАНИЦ**Ж - МЗ. Зона застройки малоэтажными жилыми домами**

(наименование объекта, местоположение границ которого описано (далее – объект))

Сведения о местоположении границ объекта

1	2	3	4	5	6
3868	431636,07	2228640,51	Аналитический метод	0,50	—
3869	431652,78	2228643,06	Аналитический метод	0,50	—
3870	431667,32	2228645,28	Аналитический метод	0,50	—
3871	431682,81	2228647,77	Аналитический метод	0,50	—
3872	431689,32	2228648,71	Аналитический метод	0,50	—
3873	431698,54	2228650,74	Аналитический метод	0,50	—
3874	431692,86	2228690,50	Аналитический метод	0,50	—
3875	431689,69	2228712,80	Аналитический метод	0,50	—
3876	431681,65	2228712,09	Аналитический метод	0,50	—
3877	431666,78	2228710,68	Аналитический метод	0,50	—
3878	431663,90	2228710,51	Аналитический метод	0,50	—
3879	431664,07	2228709,35	Аналитический метод	0,50	—
3880	431641,07	2228706,48	Аналитический метод	0,50	—
3881	431635,00	2228704,99	Аналитический метод	0,50	—
3882	431631,26	2228719,45	Аналитический метод	0,50	—
3883	431630,44	2228723,36	Аналитический метод	0,50	—
3884	431636,43	2228724,50	Аналитический метод	0,50	—
3885	431652,99	2228727,07	Аналитический метод	0,50	—
3886	431669,00	2228729,88	Аналитический метод	0,50	—
3887	431684,61	2228732,87	Аналитический метод	0,50	—
3888	431691,06	2228734,08	Аналитический метод	0,50	—
3889	431693,02	2228720,14	Аналитический метод	0,50	—
3890	431696,24	2228700,54	Аналитический метод	0,50	—
3891	431698,93	2228681,36	Аналитический метод	0,50	—
3892	431699,25	2228679,17	Аналитический метод	0,50	—

ОПИСАНИЕ МЕСТОПОЛОЖЕНИЯ ГРАНИЦ**Ж - МЗ. Зона застройки малоэтажными жилыми домами**

(наименование объекта, местоположение границ которого описано (далее – объект))

Сведения о местоположении границ объекта

1	2	3	4	5	6
3893	431699,59	2228677,20	Аналитический метод	0,50	—
3894	431703,95	2228651,72	Аналитический метод	0,50	—
3895	431707,20	2228652,24	Аналитический метод	0,50	—
3896	431714,43	2228653,52	Аналитический метод	0,50	—
3897	431715,53	2228653,91	Аналитический метод	0,50	—
3898	431732,34	2228656,11	Аналитический метод	0,50	—
3827	431744,23	2228657,83	Аналитический метод	0,50	—
3899	431633,92	2228453,20	Аналитический метод	0,50	—
3900	431665,00	2228458,06	Аналитический метод	0,50	—
3901	431678,84	2228462,51	Аналитический метод	0,50	—
3902	431691,74	2228464,86	Аналитический метод	0,50	—
3903	431683,72	2228513,38	Аналитический метод	0,50	—
3904	431682,05	2228525,35	Аналитический метод	0,50	—
3905	431678,61	2228550,49	Аналитический метод	0,50	—
3906	431676,54	2228566,06	Аналитический метод	0,50	—
3907	431677,62	2228566,44	Аналитический метод	0,50	—
3908	431676,47	2228577,46	Аналитический метод	0,50	—
3909	431676,08	2228581,74	Аналитический метод	0,50	—
3910	431677,81	2228582,05	Аналитический метод	0,50	—
3911	431690,92	2228584,37	Аналитический метод	0,50	—
3912	431692,92	2228571,29	Аналитический метод	0,50	—
3913	431695,34	2228559,21	Аналитический метод	0,50	—
3914	431697,25	2228549,24	Аналитический метод	0,50	—
3915	431698,60	2228539,29	Аналитический метод	0,50	—

ОПИСАНИЕ МЕСТОПОЛОЖЕНИЯ ГРАНИЦ**Ж - МЗ. Зона застройки малоэтажными жилыми домами**

(наименование объекта, местоположение границ которого описано (далее – объект))

Сведения о местоположении границ объекта

1	2	3	4	5	6
3916	431700,04	2228523,39	Аналитический метод	0,50	—
3917	431701,07	2228517,95	Аналитический метод	0,50	—
3918	431687,27	2228515,73	Аналитический метод	0,50	—
3919	431696,61	2228463,84	Аналитический метод	0,50	—
3920	431710,74	2228468,27	Аналитический метод	0,50	—
3921	431718,72	2228469,54	Аналитический метод	0,50	—
3922	431726,11	2228470,86	Аналитический метод	0,50	—
3923	431727,00	2228471,16	Аналитический метод	0,50	—
3924	431742,25	2228472,08	Аналитический метод	0,50	—
3925	431769,44	2228477,78	Аналитический метод	0,50	—
3926	431773,78	2228478,65	Аналитический метод	0,50	—
3927	431775,75	2228479,06	Аналитический метод	0,50	—
3928	431776,41	2228479,18	Аналитический метод	0,50	—
3929	431777,71	2228479,42	Аналитический метод	0,50	—
3930	431792,15	2228482,11	Аналитический метод	0,50	—
3931	431789,44	2228500,52	Аналитический метод	0,50	—
3932	431787,23	2228512,83	Аналитический метод	0,50	—
3933	431784,19	2228530,07	Аналитический метод	0,50	—
3934	431782,07	2228543,19	Аналитический метод	0,50	—
3935	431781,16	2228553,53	Аналитический метод	0,50	—
3936	431779,70	2228563,45	Аналитический метод	0,50	—
3937	431778,05	2228573,43	Аналитический метод	0,50	—
3938	431777,60	2228576,89	Аналитический метод	0,50	—
3939	431776,10	2228584,91	Аналитический метод	0,50	—
3940	431774,43	2228595,05	Аналитический метод	0,50	—

ОПИСАНИЕ МЕСТОПОЛОЖЕНИЯ ГРАНИЦ**Ж - МЗ. Зона застройки малоэтажными жилыми домами**

(наименование объекта, местоположение границ которого описано (далее – объект))

Сведения о местоположении границ объекта

1	2	3	4	5	6
3941	431773,55	2228601,51	Аналитический метод	0,50	—
3942	431772,07	2228609,88	Аналитический метод	0,50	—
3943	431770,78	2228616,34	Аналитический метод	0,50	—
3944	431767,29	2228637,75	Аналитический метод	0,50	—
3945	431735,02	2228631,83	Аналитический метод	0,50	—
3946	431718,24	2228628,87	Аналитический метод	0,50	—
3947	431701,74	2228626,07	Аналитический метод	0,50	—
3948	431686,96	2228623,37	Аналитический метод	0,50	—
3949	431685,85	2228623,21	Аналитический метод	0,50	—
3950	431677,58	2228622,00	Аналитический метод	0,50	—
3951	431670,36	2228620,95	Аналитический метод	0,50	—
3952	431668,63	2228620,55	Аналитический метод	0,50	—
3953	431663,98	2228619,81	Аналитический метод	0,50	—
3954	431654,50	2228618,65	Аналитический метод	0,50	—
3955	431638,23	2228615,82	Аналитический метод	0,50	—
3956	431622,00	2228613,50	Аналитический метод	0,50	—
3957	431607,20	2228610,81	Аналитический метод	0,50	—
3958	431613,63	2228578,17	Аналитический метод	0,50	—
3959	431614,07	2228575,77	Аналитический метод	0,50	—
3960	431616,02	2228563,85	Аналитический метод	0,50	—
3961	431617,00	2228557,34	Аналитический метод	0,50	—
3962	431618,75	2228546,65	Аналитический метод	0,50	—
3963	431621,10	2228531,58	Аналитический метод	0,50	—
3964	431624,06	2228515,90	Аналитический метод	0,50	—
3965	431623,14	2228515,95	Аналитический метод	0,50	—

ОПИСАНИЕ МЕСТОПОЛОЖЕНИЯ ГРАНИЦ**Ж - МЗ. Зона застройки малоэтажными жилыми домами**

(наименование объекта, местоположение границ которого описано (далее – объект))

Сведения о местоположении границ объекта

1	2	3	4	5	6
3966	431625,65	2228505,82	Аналитический метод	0,50	—
3967	431628,79	2228485,42	Аналитический метод	0,50	—
3968	431631,91	2228465,84	Аналитический метод	0,50	—
3899	431633,92	2228453,20	Аналитический метод	0,50	—
3969	431453,31	2228427,45	Аналитический метод	0,50	—
3970	431470,85	2228428,94	Аналитический метод	0,50	—
3971	431483,03	2228431,43	Аналитический метод	0,50	—
3972	431485,39	2228431,91	Аналитический метод	0,50	—
3973	431490,90	2228432,88	Аналитический метод	0,50	—
3974	431500,00	2228433,85	Аналитический метод	0,50	—
3975	431503,24	2228434,14	Аналитический метод	0,50	—
3976	431512,17	2228435,49	Аналитический метод	0,50	—
3977	431515,69	2228436,13	Аналитический метод	0,50	—
3978	431519,63	2228436,46	Аналитический метод	0,50	—
3979	431526,16	2228437,33	Аналитический метод	0,50	—
3980	431531,52	2228438,28	Аналитический метод	0,50	—
3981	431546,91	2228440,25	Аналитический метод	0,50	—
3982	431562,98	2228443,20	Аналитический метод	0,50	—
3983	431576,06	2228445,04	Аналитический метод	0,50	—
3984	431578,03	2228445,31	Аналитический метод	0,50	—
3985	431608,40	2228449,21	Аналитический метод	0,50	—
3986	431605,69	2228471,58	Аналитический метод	0,50	—
3987	431603,75	2228482,96	Аналитический метод	0,50	—
3988	431603,07	2228486,99	Аналитический метод	0,50	—

ОПИСАНИЕ МЕСТОПОЛОЖЕНИЯ ГРАНИЦ**Ж - МЗ. Зона застройки малоэтажными жилыми домами**

(наименование объекта, местоположение границ которого описано (далее – объект))

Сведения о местоположении границ объекта

1	2	3	4	5	6
3989	431602,24	2228491,99	Аналитический метод	0,50	—
3990	431601,89	2228493,40	Аналитический метод	0,50	—
3991	431599,29	2228508,72	Аналитический метод	0,50	—
3992	431598,64	2228512,57	Аналитический метод	0,50	—
3993	431598,07	2228512,35	Аналитический метод	0,50	—
3994	431596,97	2228518,19	Аналитический метод	0,50	—
3995	431595,77	2228529,33	Аналитический метод	0,50	—
3996	431595,70	2228529,78	Аналитический метод	0,50	—
3997	431594,88	2228534,30	Аналитический метод	0,50	—
3998	431592,89	2228545,51	Аналитический метод	0,50	—
3999	431591,03	2228556,46	Аналитический метод	0,50	—
4000	431587,95	2228575,80	Аналитический метод	0,50	—
4001	431583,04	2228606,35	Аналитический метод	0,50	—
4002	431573,62	2228605,07	Аналитический метод	0,50	—
4003	431569,69	2228604,52	Аналитический метод	0,50	—
4004	431567,27	2228604,15	Аналитический метод	0,50	—
4005	431552,08	2228600,79	Аналитический метод	0,50	—
4006	431536,04	2228599,78	Аналитический метод	0,50	—
4007	431534,24	2228599,38	Аналитический метод	0,50	—
4008	431528,09	2228598,17	Аналитический метод	0,50	—
4009	431520,84	2228596,92	Аналитический метод	0,50	—
4010	431521,05	2228595,93	Аналитический метод	0,50	—
4011	431506,28	2228593,17	Аналитический метод	0,50	—
4012	431505,28	2228593,02	Аналитический метод	0,50	—
4013	431490,71	2228590,03	Аналитический метод	0,50	—

ОПИСАНИЕ МЕСТОПОЛОЖЕНИЯ ГРАНИЦ**Ж - МЗ. Зона застройки малоэтажными жилыми домами**

(наименование объекта, местоположение границ которого описано (далее – объект))

Сведения о местоположении границ объекта

1	2	3	4	5	6
4014	431475,75	2228587,17	Аналитический метод	0,50	—
4015	431469,60	2228586,71	Аналитический метод	0,50	—
4016	431459,16	2228584,86	Аналитический метод	0,50	—
4017	431447,36	2228582,17	Аналитический метод	0,50	—
4018	431428,38	2228578,88	Аналитический метод	0,50	—
4019	431429,89	2228571,06	Аналитический метод	0,50	—
4020	431430,26	2228569,08	Аналитический метод	0,50	—
4021	431430,64	2228567,11	Аналитический метод	0,50	—
4022	431434,25	2228548,42	Аналитический метод	0,50	—
4023	431437,42	2228528,78	Аналитический метод	0,50	—
4024	431438,47	2228518,33	Аналитический метод	0,50	—
4025	431441,01	2228501,68	Аналитический метод	0,50	—
4026	431445,34	2228502,41	Аналитический метод	0,50	—
4027	431464,66	2228505,89	Аналитический метод	0,50	—
4028	431466,35	2228506,12	Аналитический метод	0,50	—
4029	431481,61	2228508,67	Аналитический метод	0,50	—
4030	431478,88	2228525,68	Аналитический метод	0,50	—
4031	431500,38	2228529,08	Аналитический метод	0,50	—
4032	431515,75	2228531,67	Аналитический метод	0,50	—
4033	431516,15	2228529,50	Аналитический метод	0,50	—
4034	431521,03	2228530,06	Аналитический метод	0,50	—
4035	431542,57	2228534,26	Аналитический метод	0,50	—
4036	431553,41	2228536,19	Аналитический метод	0,50	—
4037	431556,33	2228522,22	Аналитический метод	0,50	—
4038	431557,01	2228516,54	Аналитический метод	0,50	—

ОПИСАНИЕ МЕСТОПОЛОЖЕНИЯ ГРАНИЦ**Ж - МЗ. Зона застройки малоэтажными жилыми домами**

(наименование объекта, местоположение границ которого описано (далее – объект))

Сведения о местоположении границ объекта

1	2	3	4	5	6
4039	431553,84	2228515,99	Аналитический метод	0,50	—
4040	431549,19	2228514,84	Аналитический метод	0,50	—
4041	431534,63	2228512,48	Аналитический метод	0,50	—
4042	431516,08	2228510,22	Аналитический метод	0,50	—
4043	431489,59	2228506,19	Аналитический метод	0,50	—
4044	431471,30	2228501,75	Аналитический метод	0,50	—
4045	431441,65	2228496,95	Аналитический метод	0,50	—
4046	431444,79	2228477,25	Аналитический метод	0,50	—
4047	431446,43	2228467,24	Аналитический метод	0,50	—
4048	431448,00	2228457,53	Аналитический метод	0,50	—
3969	431453,31	2228427,45	Аналитический метод	0,50	—
4049	431822,86	2228296,77	Аналитический метод	0,50	—
4050	431819,05	2228320,14	Аналитический метод	0,50	—
4051	431815,93	2228338,16	Аналитический метод	0,50	—
4052	431813,43	2228353,32	Аналитический метод	0,50	—
4053	431812,34	2228355,49	Аналитический метод	0,50	—
4054	431811,87	2228358,83	Аналитический метод	0,50	—
4055	431810,85	2228365,61	Аналитический метод	0,50	—
4056	431810,63	2228366,81	Аналитический метод	0,50	—
4057	431808,60	2228377,54	Аналитический метод	0,50	—
4058	431808,40	2228378,81	Аналитический метод	0,50	—
4059	431807,34	2228385,40	Аналитический метод	0,50	—
4060	431806,90	2228388,53	Аналитический метод	0,50	—
4061	431804,42	2228403,07	Аналитический метод	0,50	—

ОПИСАНИЕ МЕСТОПОЛОЖЕНИЯ ГРАНИЦ**Ж - МЗ. Зона застройки малоэтажными жилыми домами**

(наименование объекта, местоположение границ которого описано (далее – объект))

Сведения о местоположении границ объекта

1	2	3	4	5	6
4062	431804,32	2228404,26	Аналитический метод	0,50	—
4063	431803,01	2228415,06	Аналитический метод	0,50	—
4064	431801,99	2228420,62	Аналитический метод	0,50	—
4065	431796,12	2228452,60	Аналитический метод	0,50	—
4066	431778,22	2228449,28	Аналитический метод	0,50	—
4067	431760,70	2228446,03	Аналитический метод	0,50	—
4068	431746,22	2228443,28	Аналитический метод	0,50	—
4069	431745,14	2228443,12	Аналитический метод	0,50	—
4070	431740,70	2228442,47	Аналитический метод	0,50	—
4071	431730,67	2228441,02	Аналитический метод	0,50	—
4072	431714,60	2228438,56	Аналитический метод	0,50	—
4073	431698,35	2228435,73	Аналитический метод	0,50	—
4074	431684,04	2228433,21	Аналитический метод	0,50	—
4075	431668,14	2228430,62	Аналитический метод	0,50	—
4076	431638,53	2228425,73	Аналитический метод	0,50	—
4077	431640,94	2228410,66	Аналитический метод	0,50	—
4078	431644,77	2228388,33	Аналитический метод	0,50	—
4079	431645,03	2228386,76	Аналитический метод	0,50	—
4080	431646,94	2228387,00	Аналитический метод	0,50	—
4081	431660,55	2228389,43	Аналитический метод	0,50	—
4082	431661,40	2228388,93	Аналитический метод	0,50	—
4083	431675,02	2228391,06	Аналитический метод	0,50	—
4084	431689,98	2228393,49	Аналитический метод	0,50	—
4085	431704,94	2228395,82	Аналитический метод	0,50	—
4086	431721,91	2228398,66	Аналитический метод	0,50	—

ОПИСАНИЕ МЕСТОПОЛОЖЕНИЯ ГРАНИЦ**Ж - МЗ. Зона застройки малоэтажными жилыми домами**

(наименование объекта, местоположение границ которого описано (далее – объект))

Сведения о местоположении границ объекта

1	2	3	4	5	6
4087	431727,41	2228399,56	Аналитический метод	0,50	—
4088	431728,93	2228388,11	Аналитический метод	0,50	—
4089	431730,16	2228377,71	Аналитический метод	0,50	—
4090	431725,63	2228376,91	Аналитический метод	0,50	—
4091	431727,09	2228368,14	Аналитический метод	0,50	—
4092	431714,25	2228365,86	Аналитический метод	0,50	—
4093	431713,23	2228365,91	Аналитический метод	0,50	—
4094	431713,17	2228367,20	Аналитический метод	0,50	—
4095	431712,91	2228374,74	Аналитический метод	0,50	—
4096	431710,06	2228391,19	Аналитический метод	0,50	—
4097	431696,11	2228388,70	Аналитический метод	0,50	—
4098	431689,24	2228387,48	Аналитический метод	0,50	—
4099	431683,30	2228386,39	Аналитический метод	0,50	—
4100	431646,11	2228380,42	Аналитический метод	0,50	—
4101	431649,04	2228364,83	Аналитический метод	0,50	—
4102	431650,52	2228350,76	Аналитический метод	0,50	—
4103	431653,20	2228335,58	Аналитический метод	0,50	—
4104	431657,20	2228312,93	Аналитический метод	0,50	—
4105	431660,71	2228293,39	Аналитический метод	0,50	—
4106	431664,25	2228273,70	Аналитический метод	0,50	—
4107	431693,57	2228278,67	Аналитический метод	0,50	—
4108	431703,04	2228279,64	Аналитический метод	0,50	—
4109	431705,03	2228279,86	Аналитический метод	0,50	—
4110	431717,30	2228280,40	Аналитический метод	0,50	—
4111	431729,51	2228284,20	Аналитический метод	0,50	—

ОПИСАНИЕ МЕСТОПОЛОЖЕНИЯ ГРАНИЦ**Ж - МЗ. Зона застройки малоэтажными жилыми домами**

(наименование объекта, местоположение границ которого описано (далее – объект))

Сведения о местоположении границ объекта

1	2	3	4	5	6
4112	431741,38	2228285,94	Аналитический метод	0,50	—
4113	431752,24	2228287,70	Аналитический метод	0,50	—
4114	431755,99	2228288,33	Аналитический метод	0,50	—
4115	431763,90	2228289,72	Аналитический метод	0,50	—
4116	431764,59	2228289,80	Аналитический метод	0,50	—
4117	431776,84	2228291,87	Аналитический метод	0,50	—
4118	431789,08	2228292,42	Аналитический метод	0,50	—
4049	431822,86	2228296,77	Аналитический метод	0,50	—
4119	431619,24	2228266,16	Аналитический метод	0,50	—
4120	431624,59	2228266,95	Аналитический метод	0,50	—
4121	431634,63	2228268,56	Аналитический метод	0,50	—
4122	431633,55	2228275,39	Аналитический метод	0,50	—
4123	431633,89	2228275,44	Аналитический метод	0,50	—
4124	431633,65	2228277,28	Аналитический метод	0,50	—
4125	431630,18	2228297,51	Аналитический метод	0,50	—
4126	431629,88	2228299,26	Аналитический метод	0,50	—
4127	431625,36	2228330,89	Аналитический метод	0,50	—
4128	431625,34	2228331,17	Аналитический метод	0,50	—
4129	431622,57	2228347,40	Аналитический метод	0,50	—
4130	431621,14	2228356,41	Аналитический метод	0,50	—
4131	431620,56	2228359,98	Аналитический метод	0,50	—
4132	431618,92	2228371,70	Аналитический метод	0,50	—
4133	431616,24	2228391,35	Аналитический метод	0,50	—
4134	431614,72	2228400,96	Аналитический метод	0,50	—

ОПИСАНИЕ МЕСТОПОЛОЖЕНИЯ ГРАНИЦ**Ж - МЗ. Зона застройки малоэтажными жилыми домами**

(наименование объекта, местоположение границ которого описано (далее – объект))

Сведения о местоположении границ объекта

1	2	3	4	5	6
4135	431612,06	2228421,31	Аналитический метод	0,50	—
4136	431601,77	2228419,60	Аналитический метод	0,50	—
4137	431582,14	2228416,35	Аналитический метод	0,50	—
4138	431579,43	2228416,76	Аналитический метод	0,50	—
4139	431572,14	2228415,51	Аналитический метод	0,50	—
4140	431568,93	2228415,05	Аналитический метод	0,50	—
4141	431552,52	2228412,36	Аналитический метод	0,50	—
4142	431535,33	2228409,51	Аналитический метод	0,50	—
4143	431516,70	2228406,51	Аналитический метод	0,50	—
4144	431501,17	2228404,16	Аналитический метод	0,50	—
4145	431487,59	2228401,99	Аналитический метод	0,50	—
4146	431476,28	2228400,86	Аналитический метод	0,50	—
4147	431457,03	2228397,60	Аналитический метод	0,50	—
4148	431460,19	2228376,89	Аналитический метод	0,50	—
4149	431462,67	2228364,05	Аналитический метод	0,50	—
4150	431465,48	2228348,06	Аналитический метод	0,50	—
4151	431468,00	2228336,09	Аналитический метод	0,50	—
4152	431470,32	2228320,57	Аналитический метод	0,50	—
4153	431470,72	2228314,73	Аналитический метод	0,50	—
4154	431471,85	2228308,55	Аналитический метод	0,50	—
4155	431472,44	2228304,87	Аналитический метод	0,50	—
4156	431485,49	2228306,78	Аналитический метод	0,50	—
4157	431487,89	2228307,09	Аналитический метод	0,50	—
4158	431513,32	2228312,23	Аналитический метод	0,50	—
4159	431532,57	2228315,54	Аналитический метод	0,50	—

ОПИСАНИЕ МЕСТОПОЛОЖЕНИЯ ГРАНИЦ**Ж - МЗ. Зона застройки малоэтажными жилыми домами**

(наименование объекта, местоположение границ которого описано (далее – объект))

Сведения о местоположении границ объекта

1	2	3	4	5	6
4160	431550,26	2228317,65	Аналитический метод	0,50	—
4161	431550,67	2228312,75	Аналитический метод	0,50	—
4162	431505,34	2228306,51	Аналитический метод	0,50	—
4163	431485,54	2228302,40	Аналитический метод	0,50	—
4164	431472,56	2228300,22	Аналитический метод	0,50	—
4165	431474,15	2228285,83	Аналитический метод	0,50	—
4166	431476,01	2228275,95	Аналитический метод	0,50	—
4167	431479,26	2228255,48	Аналитический метод	0,50	—
4168	431482,04	2228243,98	Аналитический метод	0,50	—
4169	431511,72	2228249,22	Аналитический метод	0,50	—
4170	431522,38	2228251,08	Аналитический метод	0,50	—
4171	431527,37	2228251,49	Аналитический метод	0,50	—
4172	431543,01	2228253,82	Аналитический метод	0,50	—
4173	431558,25	2228256,14	Аналитический метод	0,50	—
4174	431570,31	2228258,04	Аналитический метод	0,50	—
4175	431581,00	2228260,08	Аналитический метод	0,50	—
4176	431593,45	2228262,09	Аналитический метод	0,50	—
4177	431598,32	2228262,90	Аналитический метод	0,50	—
4178	431603,86	2228263,84	Аналитический метод	0,50	—
4179	431604,89	2228263,92	Аналитический метод	0,50	—
4119	431619,24	2228266,16	Аналитический метод	0,50	—
4180	431925,82	2228430,77	Аналитический метод	0,50	—
4181	431923,68	2228443,13	Аналитический метод	0,50	—
4182	431938,43	2228445,53	Аналитический метод	0,50	—

ОПИСАНИЕ МЕСТОПОЛОЖЕНИЯ ГРАНИЦ**Ж - МЗ. Зона застройки малоэтажными жилыми домами**

(наименование объекта, местоположение границ которого описано (далее – объект))

Сведения о местоположении границ объекта

1	2	3	4	5	6
4183	431939,20	2228445,67	Аналитический метод	0,50	—
4184	431939,60	2228444,02	Аналитический метод	0,50	—
4185	431945,42	2228445,41	Аналитический метод	0,50	—
4186	431945,08	2228446,81	Аналитический метод	0,50	—
4187	431949,78	2228447,32	Аналитический метод	0,50	—
4188	431951,43	2228436,18	Аналитический метод	0,50	—
4189	431971,05	2228439,34	Аналитический метод	0,50	—
4190	431969,26	2228450,46	Аналитический метод	0,50	—
4191	431984,55	2228452,33	Аналитический метод	0,50	—
4192	431981,50	2228469,12	Аналитический метод	0,50	—
4193	431980,03	2228476,47	Аналитический метод	0,50	—
4194	431979,37	2228479,59	Аналитический метод	0,50	—
4195	431964,12	2228477,31	Аналитический метод	0,50	—
4196	431948,36	2228475,49	Аналитический метод	0,50	—
4197	431948,14	2228476,83	Аналитический метод	0,50	—
4198	431933,53	2228472,86	Аналитический метод	0,50	—
4199	431918,18	2228470,55	Аналитический метод	0,50	—
4200	431907,19	2228468,63	Аналитический метод	0,50	—
4201	431895,79	2228467,29	Аналитический метод	0,50	—
4202	431891,34	2228466,55	Аналитический метод	0,50	—
4203	431886,42	2228465,88	Аналитический метод	0,50	—
4204	431885,84	2228465,85	Аналитический метод	0,50	—
4205	431869,40	2228463,10	Аналитический метод	0,50	—
4206	431854,11	2228461,07	Аналитический метод	0,50	—
4207	431839,60	2228458,98	Аналитический метод	0,50	—

ОПИСАНИЕ МЕСТОПОЛОЖЕНИЯ ГРАНИЦ**Ж - МЗ. Зона застройки малоэтажными жилыми домами**

(наименование объекта, местоположение границ которого описано (далее – объект))

Сведения о местоположении границ объекта

1	2	3	4	5	6
4208	431821,75	2228456,37	Аналитический метод	0,50	—
4209	431826,37	2228427,25	Аналитический метод	0,50	—
4210	431844,01	2228429,83	Аналитический метод	0,50	—
4211	431859,05	2228432,01	Аналитический метод	0,50	—
4212	431874,73	2228434,28	Аналитический метод	0,50	—
4213	431889,77	2228436,22	Аналитический метод	0,50	—
4214	431891,12	2228428,65	Аналитический метод	0,50	—
4215	431900,49	2228428,59	Аналитический метод	0,50	—
4216	431910,30	2228428,54	Аналитический метод	0,50	—
4180	431925,82	2228430,77	Аналитический метод	0,50	—
4217	431961,28	2228318,95	Аналитический метод	0,50	—
4218	431977,66	2228321,54	Аналитический метод	0,50	—
4219	431992,87	2228323,58	Аналитический метод	0,50	—
4220	431994,05	2228323,89	Аналитический метод	0,50	—
4221	431998,14	2228324,51	Аналитический метод	0,50	—
4222	432008,15	2228326,10	Аналитический метод	0,50	—
4223	432004,89	2228345,40	Аналитический метод	0,50	—
4224	432004,25	2228349,21	Аналитический метод	0,50	—
4225	432003,70	2228352,39	Аналитический метод	0,50	—
4226	432000,96	2228369,08	Аналитический метод	0,50	—
4227	431998,55	2228381,01	Аналитический метод	0,50	—
4228	431996,27	2228391,40	Аналитический метод	0,50	—
4229	431994,12	2228402,09	Аналитический метод	0,50	—
4230	431992,07	2228412,05	Аналитический метод	0,50	—

ОПИСАНИЕ МЕСТОПОЛОЖЕНИЯ ГРАНИЦ**Ж - МЗ. Зона застройки малоэтажными жилыми домами**

(наименование объекта, местоположение границ которого описано (далее – объект))

Сведения о местоположении границ объекта

1	2	3	4	5	6
4231	431989,94	2228424,33	Аналитический метод	0,50	—
4232	431987,76	2228436,76	Аналитический метод	0,50	—
4233	431948,06	2228429,32	Аналитический метод	0,50	—
4234	431950,06	2228418,51	Аналитический метод	0,50	—
4235	431952,05	2228407,16	Аналитический метод	0,50	—
4236	431954,26	2228396,02	Аналитический метод	0,50	—
4237	431956,46	2228384,86	Аналитический метод	0,50	—
4238	431958,48	2228374,56	Аналитический метод	0,50	—
4239	431960,80	2228362,88	Аналитический метод	0,50	—
4240	431961,09	2228361,58	Аналитический метод	0,50	—
4241	431963,19	2228351,78	Аналитический метод	0,50	—
4242	431959,91	2228351,44	Аналитический метод	0,50	—
4243	431960,55	2228348,38	Аналитический метод	0,50	—
4244	431957,37	2228348,05	Аналитический метод	0,50	—
4245	431950,61	2228347,32	Аналитический метод	0,50	—
4246	431942,16	2228346,39	Аналитический метод	0,50	—
4247	431939,66	2228358,22	Аналитический метод	0,50	—
4248	431928,92	2228356,00	Аналитический метод	0,50	—
4249	431918,62	2228353,86	Аналитический метод	0,50	—
4250	431907,07	2228351,54	Аналитический метод	0,50	—
4251	431909,40	2228339,51	Аналитический метод	0,50	—
4252	431893,36	2228336,08	Аналитический метод	0,50	—
4253	431893,07	2228337,39	Аналитический метод	0,50	—
4254	431892,87	2228338,38	Аналитический метод	0,50	—
4255	431890,39	2228348,82	Аналитический метод	0,50	—

ОПИСАНИЕ МЕСТОПОЛОЖЕНИЯ ГРАНИЦ**Ж - МЗ. Зона застройки малоэтажными жилыми домами**

(наименование объекта, местоположение границ которого описано (далее – объект))

Сведения о местоположении границ объекта

1	2	3	4	5	6
4256	431874,15	2228345,20	Аналитический метод	0,50	—
4257	431876,74	2228332,44	Аналитический метод	0,50	—
4258	431871,05	2228331,29	Аналитический метод	0,50	—
4259	431868,26	2228346,86	Аналитический метод	0,50	—
4260	431878,44	2228349,41	Аналитический метод	0,50	—
4261	431876,35	2228360,70	Аналитический метод	0,50	—
4262	431874,17	2228372,49	Аналитический метод	0,50	—
4263	431872,03	2228384,14	Аналитический метод	0,50	—
4264	431869,84	2228396,04	Аналитический метод	0,50	—
4265	431867,55	2228408,44	Аналитический метод	0,50	—
4266	431865,35	2228420,32	Аналитический метод	0,50	—
4267	431828,28	2228415,40	Аналитический метод	0,50	—
4268	431830,66	2228402,78	Аналитический метод	0,50	—
4269	431832,80	2228390,07	Аналитический метод	0,50	—
4270	431834,85	2228378,44	Аналитический метод	0,50	—
4271	431836,37	2228366,75	Аналитический метод	0,50	—
4272	431838,35	2228355,33	Аналитический метод	0,50	—
4273	431840,35	2228343,67	Аналитический метод	0,50	—
4274	431841,69	2228334,80	Аналитический метод	0,50	—
4275	431843,07	2228325,24	Аналитический метод	0,50	—
4276	431846,48	2228297,83	Аналитический метод	0,50	—
4277	431865,44	2228302,66	Аналитический метод	0,50	—
4278	431882,20	2228306,93	Аналитический метод	0,50	—
4279	431899,51	2228310,03	Аналитический метод	0,50	—
4280	431916,14	2228312,18	Аналитический метод	0,50	—

ОПИСАНИЕ МЕСТОПОЛОЖЕНИЯ ГРАНИЦ**Ж - МЗ. Зона застройки малоэтажными жилыми домами**

(наименование объекта, местоположение границ которого описано (далее – объект))

Сведения о местоположении границ объекта

1	2	3	4	5	6
4281	431926,42	2228313,69	Аналитический метод	0,50	—
4282	431936,27	2228313,51	Аналитический метод	0,50	—
4283	431947,51	2228317,03	Аналитический метод	0,50	—
4217	431961,28	2228318,95	Аналитический метод	0,50	—
4284	431841,93	2228167,93	Аналитический метод	0,50	—
4285	431826,29	2228266,57	Аналитический метод	0,50	—
4286	431748,42	2228254,64	Аналитический метод	0,50	—
4287	431751,52	2228223,28	Аналитический метод	0,50	—
4288	431758,37	2228191,58	Аналитический метод	0,50	—
4289	431764,33	2228155,12	Аналитический метод	0,50	—
4284	431841,93	2228167,93	Аналитический метод	0,50	—
4290	431876,70	2228116,82	Аналитический метод	0,50	—
4291	431895,54	2228119,78	Аналитический метод	0,50	—
4292	431909,55	2228122,61	Аналитический метод	0,50	—
4293	431942,28	2228128,51	Аналитический метод	0,50	—
4294	431949,43	2228129,73	Аналитический метод	0,50	—
4295	431957,19	2228131,00	Аналитический метод	0,50	—
4296	431958,55	2228131,30	Аналитический метод	0,50	—
4297	431973,30	2228132,20	Аналитический метод	0,50	—
4298	431979,01	2228133,52	Аналитический метод	0,50	—
4299	431985,00	2228134,48	Аналитический метод	0,50	—
4300	431985,93	2228134,40	Аналитический метод	0,50	—
4301	432006,34	2228137,55	Аналитический метод	0,50	—
4302	432009,58	2228138,09	Аналитический метод	0,50	—

ОПИСАНИЕ МЕСТОПОЛОЖЕНИЯ ГРАНИЦ**Ж - МЗ. Зона застройки малоэтажными жилыми домами**

(наименование объекта, местоположение границ которого описано (далее – объект))

Сведения о местоположении границ объекта

1	2	3	4	5	6
4303	432017,44	2228139,54	Аналитический метод	0,50	—
4304	432018,69	2228139,78	Аналитический метод	0,50	—
4305	432039,46	2228143,12	Аналитический метод	0,50	—
4306	432034,14	2228173,99	Аналитический метод	0,50	—
4307	432033,89	2228174,75	Аналитический метод	0,50	—
4308	432032,07	2228186,20	Аналитический метод	0,50	—
4309	432031,65	2228190,41	Аналитический метод	0,50	—
4310	432029,10	2228206,12	Аналитический метод	0,50	—
4311	432025,66	2228220,98	Аналитический метод	0,50	—
4312	432022,90	2228236,93	Аналитический метод	0,50	—
4313	432021,63	2228252,24	Аналитический метод	0,50	—
4314	432019,04	2228266,92	Аналитический метод	0,50	—
4315	432016,64	2228280,56	Аналитический метод	0,50	—
4316	432012,26	2228298,40	Аналитический метод	0,50	—
4317	431979,35	2228292,92	Аналитический метод	0,50	—
4318	431960,12	2228289,90	Аналитический метод	0,50	—
4319	431946,72	2228289,42	Аналитический метод	0,50	—
4320	431932,17	2228286,85	Аналитический метод	0,50	—
4321	431916,29	2228284,19	Аналитический метод	0,50	—
4322	431923,81	2228240,75	Аналитический метод	0,50	—
4323	431939,70	2228243,81	Аналитический метод	0,50	—
4324	431948,35	2228245,70	Аналитический метод	0,50	—
4325	431948,64	2228245,04	Аналитический метод	0,50	—
4326	431949,34	2228241,10	Аналитический метод	0,50	—
4327	431951,90	2228225,87	Аналитический метод	0,50	—

ОПИСАНИЕ МЕСТОПОЛОЖЕНИЯ ГРАНИЦ**Ж - МЗ. Зона застройки малоэтажными жилыми домами**

(наименование объекта, местоположение границ которого описано (далее – объект))

Сведения о местоположении границ объекта

1	2	3	4	5	6
4328	431954,81	2228209,59	Аналитический метод	0,50	—
4329	431957,62	2228194,66	Аналитический метод	0,50	—
4330	431960,33	2228179,33	Аналитический метод	0,50	—
4331	431960,84	2228175,53	Аналитический метод	0,50	—
4332	431950,56	2228174,03	Аналитический метод	0,50	—
4333	431939,20	2228172,50	Аналитический метод	0,50	—
4334	431938,45	2228176,81	Аналитический метод	0,50	—
4335	431935,87	2228192,21	Аналитический метод	0,50	—
4336	431935,51	2228196,58	Аналитический метод	0,50	—
4337	431934,64	2228205,73	Аналитический метод	0,50	—
4338	431934,44	2228208,34	Аналитический метод	0,50	—
4339	431933,07	2228217,76	Аналитический метод	0,50	—
4340	431932,42	2228223,66	Аналитический метод	0,50	—
4341	431925,33	2228222,99	Аналитический метод	0,50	—
4342	431920,67	2228222,56	Аналитический метод	0,50	—
4343	431920,24	2228224,67	Аналитический метод	0,50	—
4344	431916,36	2228250,74	Аналитический метод	0,50	—
4345	431913,67	2228264,17	Аналитический метод	0,50	—
4346	431910,78	2228281,62	Аналитический метод	0,50	—
4347	431885,16	2228277,78	Аналитический метод	0,50	—
4348	431871,61	2228276,26	Аналитический метод	0,50	—
4349	431871,66	2228275,48	Аналитический метод	0,50	—
4350	431851,10	2228272,25	Аналитический метод	0,50	—
4351	431856,43	2228242,26	Аналитический метод	0,50	—
4352	431859,21	2228226,92	Аналитический метод	0,50	—

ОПИСАНИЕ МЕСТОПОЛОЖЕНИЯ ГРАНИЦ**Ж - МЗ. Зона застройки малоэтажными жилыми домами**

(наименование объекта, местоположение границ которого описано (далее – объект))

Сведения о местоположении границ объекта

1	2	3	4	5	6
4353	431861,64	2228212,11	Аналитический метод	0,50	—
4354	431863,79	2228196,91	Аналитический метод	0,50	—
4355	431866,57	2228181,09	Аналитический метод	0,50	—
4356	431867,74	2228173,71	Аналитический метод	0,50	—
4357	431868,81	2228166,79	Аналитический метод	0,50	—
4358	431868,97	2228165,81	Аналитический метод	0,50	—
4359	431871,45	2228149,48	Аналитический метод	0,50	—
4290	431876,70	2228116,82	Аналитический метод	0,50	—
4360	431511,39	2228060,41	Аналитический метод	0,50	—
4361	431527,69	2228062,91	Аналитический метод	0,50	—
4362	431542,50	2228065,65	Аналитический метод	0,50	—
4363	431554,43	2228067,74	Аналитический метод	0,50	—
4364	431564,70	2228069,39	Аналитический метод	0,50	—
4365	431567,34	2228069,95	Аналитический метод	0,50	—
4366	431571,41	2228070,55	Аналитический метод	0,50	—
4367	431576,04	2228071,26	Аналитический метод	0,50	—
4368	431581,14	2228072,04	Аналитический метод	0,50	—
4369	431590,11	2228073,57	Аналитический метод	0,50	—
4370	431605,59	2228076,11	Аналитический метод	0,50	—
4371	431617,69	2228078,12	Аналитический метод	0,50	—
4372	431619,96	2228078,60	Аналитический метод	0,50	—
4373	431626,96	2228079,82	Аналитический метод	0,50	—
4374	431627,91	2228079,87	Аналитический метод	0,50	—
4375	431638,63	2228081,09	Аналитический метод	0,50	—

ОПИСАНИЕ МЕСТОПОЛОЖЕНИЯ ГРАНИЦ**Ж - МЗ. Зона застройки малоэтажными жилыми домами**

(наименование объекта, местоположение границ которого описано (далее – объект))

Сведения о местоположении границ объекта

1	2	3	4	5	6
4376	431665,37	2228085,58	Аналитический метод	0,50	—
4377	431660,88	2228107,03	Аналитический метод	0,50	—
4378	431657,71	2228126,90	Аналитический метод	0,50	—
4379	431654,47	2228146,09	Аналитический метод	0,50	—
4380	431653,38	2228155,48	Аналитический метод	0,50	—
4381	431652,19	2228162,74	Аналитический метод	0,50	—
4382	431652,04	2228165,16	Аналитический метод	0,50	—
4383	431652,57	2228165,24	Аналитический метод	0,50	—
4384	431650,73	2228175,22	Аналитический метод	0,50	—
4385	431650,42	2228179,17	Аналитический метод	0,50	—
4386	431647,55	2228199,00	Аналитический метод	0,50	—
4387	431644,23	2228217,75	Аналитический метод	0,50	—
4388	431643,80	2228220,12	Аналитический метод	0,50	—
4389	431640,40	2228238,44	Аналитический метод	0,50	—
4390	431611,58	2228234,45	Аналитический метод	0,50	—
4391	431596,95	2228232,01	Аналитический метод	0,50	—
4392	431581,62	2228229,91	Аналитический метод	0,50	—
4393	431568,64	2228228,12	Аналитический метод	0,50	—
4394	431578,94	2228167,11	Аналитический метод	0,50	—
4395	431587,96	2228167,65	Аналитический метод	0,50	—
4396	431591,66	2228167,71	Аналитический метод	0,50	—
4397	431594,11	2228150,17	Аналитический метод	0,50	—
4398	431575,89	2228147,97	Аналитический метод	0,50	—
4399	431565,51	2228146,97	Аналитический метод	0,50	—
4400	431562,63	2228163,94	Аналитический метод	0,50	—

ОПИСАНИЕ МЕСТОПОЛОЖЕНИЯ ГРАНИЦ**Ж - МЗ. Зона застройки малоэтажными жилыми домами**

(наименование объекта, местоположение границ которого описано (далее – объект))

Сведения о местоположении границ объекта

1	2	3	4	5	6
4401	431561,12	2228176,43	Аналитический метод	0,50	—
4402	431560,13	2228188,32	Аналитический метод	0,50	—
4403	431569,76	2228189,48	Аналитический метод	0,50	—
4404	431568,19	2228199,96	Аналитический метод	0,50	—
4405	431567,61	2228203,93	Аналитический метод	0,50	—
4406	431564,15	2228227,14	Аналитический метод	0,50	—
4407	431562,82	2228227,04	Аналитический метод	0,50	—
4408	431555,79	2228226,03	Аналитический метод	0,50	—
4409	431547,62	2228224,74	Аналитический метод	0,50	—
4410	431531,95	2228222,65	Аналитический метод	0,50	—
4411	431516,02	2228220,05	Аналитический метод	0,50	—
4412	431494,74	2228215,84	Аналитический метод	0,50	—
4413	431486,94	2228214,63	Аналитический метод	0,50	—
4414	431487,60	2228210,21	Аналитический метод	0,50	—
4415	431489,45	2228197,07	Аналитический метод	0,50	—
4416	431489,74	2228194,94	Аналитический метод	0,50	—
4417	431490,03	2228193,13	Аналитический метод	0,50	—
4418	431491,63	2228183,69	Аналитический метод	0,50	—
4419	431493,49	2228173,15	Аналитический метод	0,50	—
4420	431495,10	2228163,85	Аналитический метод	0,50	—
4421	431495,58	2228160,92	Аналитический метод	0,50	—
4422	431496,61	2228154,24	Аналитический метод	0,50	—
4423	431496,76	2228153,65	Аналитический метод	0,50	—
4424	431498,13	2228144,17	Аналитический метод	0,50	—
4425	431499,21	2228137,74	Аналитический метод	0,50	—

ОПИСАНИЕ МЕСТОПОЛОЖЕНИЯ ГРАНИЦ**Ж - МЗ. Зона застройки малоэтажными жилыми домами**

(наименование объекта, местоположение границ которого описано (далее – объект))

Сведения о местоположении границ объекта

1	2	3	4	5	6
4426	431501,57	2228121,09	Аналитический метод	0,50	—
4427	431505,03	2228099,81	Аналитический метод	0,50	—
4428	431508,15	2228080,73	Аналитический метод	0,50	—
4429	431509,26	2228073,74	Аналитический метод	0,50	—
4430	431510,32	2228067,03	Аналитический метод	0,50	—
4431	431511,24	2228061,31	Аналитический метод	0,50	—
4360	431511,39	2228060,41	Аналитический метод	0,50	—
4432	432064,62	2227960,47	Аналитический метод	0,50	—
4433	432068,29	2227961,00	Аналитический метод	0,50	—
4434	432066,29	2227975,63	Аналитический метод	0,50	—
4435	432063,79	2227993,04	Аналитический метод	0,50	—
4436	432063,62	2227994,05	Аналитический метод	0,50	—
4437	432062,14	2228003,17	Аналитический метод	0,50	—
4438	432061,27	2228008,50	Аналитический метод	0,50	—
4439	432058,85	2228023,09	Аналитический метод	0,50	—
4440	432056,55	2228038,47	Аналитический метод	0,50	—
4441	432053,62	2228053,50	Аналитический метод	0,50	—
4442	432053,49	2228054,69	Аналитический метод	0,50	—
4443	432052,17	2228062,28	Аналитический метод	0,50	—
4444	432051,70	2228065,60	Аналитический метод	0,50	—
4445	432051,12	2228069,14	Аналитический метод	0,50	—
4446	432049,15	2228084,86	Аналитический метод	0,50	—
4447	432043,78	2228117,94	Аналитический метод	0,50	—
4448	432024,02	2228114,61	Аналитический метод	0,50	—

ОПИСАНИЕ МЕСТОПОЛОЖЕНИЯ ГРАНИЦ**Ж - МЗ. Зона застройки малоэтажными жилыми домами**

(наименование объекта, местоположение границ которого описано (далее – объект))

Сведения о местоположении границ объекта

1	2	3	4	5	6
4449	432005,00	2228111,40	Аналитический метод	0,50	—
4450	431991,55	2228109,34	Аналитический метод	0,50	—
4451	431975,85	2228105,94	Аналитический метод	0,50	—
4452	431962,12	2228103,66	Аналитический метод	0,50	—
4453	431945,64	2228101,45	Аналитический метод	0,50	—
4454	431953,53	2228054,74	Аналитический метод	0,50	—
4455	431969,84	2228057,53	Аналитический метод	0,50	—
4456	431978,08	2228058,90	Аналитический метод	0,50	—
4457	431978,64	2228058,03	Аналитический метод	0,50	—
4458	431981,10	2228041,80	Аналитический метод	0,50	—
4459	431983,59	2228025,93	Аналитический метод	0,50	—
4460	431986,59	2228012,46	Аналитический метод	0,50	—
4461	431968,53	2228009,13	Аналитический метод	0,50	—
4462	431965,92	2228024,83	Аналитический метод	0,50	—
4463	431963,10	2228040,79	Аналитический метод	0,50	—
4464	431952,86	2228038,98	Аналитический метод	0,50	—
4465	431949,00	2228060,09	Аналитический метод	0,50	—
4466	431946,28	2228078,52	Аналитический метод	0,50	—
4467	431941,48	2228100,31	Аналитический метод	0,50	—
4468	431913,90	2228095,78	Аналитический метод	0,50	—
4469	431900,73	2228093,87	Аналитический метод	0,50	—
4470	431898,95	2228093,60	Аналитический метод	0,50	—
4471	431881,44	2228090,86	Аналитический метод	0,50	—
4472	431882,78	2228082,52	Аналитический метод	0,50	—
4473	431883,97	2228074,39	Аналитический метод	0,50	—

ОПИСАНИЕ МЕСТОПОЛОЖЕНИЯ ГРАНИЦ**Ж - МЗ. Зона застройки малоэтажными жилыми домами**

(наименование объекта, местоположение границ которого описано (далее – объект))

Сведения о местоположении границ объекта

1	2	3	4	5	6
4474	431886,22	2228059,57	Аналитический метод	0,50	—
4475	431889,21	2228044,15	Аналитический метод	0,50	—
4476	431890,70	2228035,95	Аналитический метод	0,50	—
4477	431891,86	2228029,39	Аналитический метод	0,50	—
4478	431892,03	2228028,65	Аналитический метод	0,50	—
4479	431894,47	2228013,31	Аналитический метод	0,50	—
4480	431897,26	2227997,51	Аналитический метод	0,50	—
4481	431899,62	2227984,09	Аналитический метод	0,50	—
4482	431901,77	2227967,31	Аналитический метод	0,50	—
4483	431905,53	2227942,40	Аналитический метод	0,50	—
4484	431906,42	2227936,44	Аналитический метод	0,50	—
4485	431917,12	2227938,15	Аналитический метод	0,50	—
4486	431923,02	2227939,17	Аналитический метод	0,50	—
4487	431925,91	2227939,67	Аналитический метод	0,50	—
4488	431926,90	2227939,83	Аналитический метод	0,50	—
4489	431941,26	2227942,18	Аналитический метод	0,50	—
4490	431952,32	2227943,71	Аналитический метод	0,50	—
4491	431959,55	2227944,65	Аналитический метод	0,50	—
4492	431960,15	2227944,72	Аналитический метод	0,50	—
4493	431974,14	2227946,95	Аналитический метод	0,50	—
4494	431988,01	2227949,08	Аналитический метод	0,50	—
4495	431989,45	2227948,98	Аналитический метод	0,50	—
4496	432001,99	2227950,88	Аналитический метод	0,50	—
4497	432020,88	2227953,60	Аналитический метод	0,50	—
4498	432026,29	2227954,61	Аналитический метод	0,50	—

ОПИСАНИЕ МЕСТОПОЛОЖЕНИЯ ГРАНИЦ**Ж - МЗ. Зона застройки малоэтажными жилыми домами**

(наименование объекта, местоположение границ которого описано (далее – объект))

Сведения о местоположении границ объекта

1	2	3	4	5	6
4499	432032,65	2227955,70	Аналитический метод	0,50	—
4500	432033,84	2227956,00	Аналитический метод	0,50	—
4432	432064,62	2227960,47	Аналитический метод	0,50	—
4501	432078,53	2227781,97	Аналитический метод	0,50	—
4502	432098,08	2227785,30	Аналитический метод	0,50	—
4503	432095,10	2227800,63	Аналитический метод	0,50	—
4504	432092,34	2227815,93	Аналитический метод	0,50	—
4505	432089,40	2227832,18	Аналитический метод	0,50	—
4506	432086,58	2227847,00	Аналитический метод	0,50	—
4507	432083,95	2227861,76	Аналитический метод	0,50	—
4508	432081,71	2227876,28	Аналитический метод	0,50	—
4509	432079,22	2227891,02	Аналитический метод	0,50	—
4510	432077,07	2227906,03	Аналитический метод	0,50	—
4511	432074,54	2227921,39	Аналитический метод	0,50	—
4512	432072,24	2227935,69	Аналитический метод	0,50	—
4513	432059,67	2227933,76	Аналитический метод	0,50	—
4514	432056,12	2227933,40	Аналитический метод	0,50	—
4515	432055,14	2227933,25	Аналитический метод	0,50	—
4516	432052,36	2227932,89	Аналитический метод	0,50	—
4517	432041,77	2227931,49	Аналитический метод	0,50	—
4518	432035,37	2227930,39	Аналитический метод	0,50	—
4519	432032,29	2227929,93	Аналитический метод	0,50	—
4520	432033,24	2227924,14	Аналитический метод	0,50	—
4521	432037,21	2227899,74	Аналитический метод	0,50	—

ОПИСАНИЕ МЕСТОПОЛОЖЕНИЯ ГРАНИЦ**Ж - МЗ. Зона застройки малоэтажными жилыми домами**

(наименование объекта, местоположение границ которого описано (далее – объект))

Сведения о местоположении границ объекта

1	2	3	4	5	6
4522	432039,55	2227884,75	Аналитический метод	0,50	—
4523	432042,01	2227869,93	Аналитический метод	0,50	—
4524	432044,25	2227855,09	Аналитический метод	0,50	—
4525	432030,41	2227852,92	Аналитический метод	0,50	—
4526	432017,00	2227850,79	Аналитический метод	0,50	—
4527	432002,70	2227848,41	Аналитический метод	0,50	—
4528	431989,43	2227846,24	Аналитический метод	0,50	—
4529	431975,47	2227844,05	Аналитический метод	0,50	—
4530	431974,43	2227851,33	Аналитический метод	0,50	—
4531	431960,20	2227849,22	Аналитический метод	0,50	—
4532	431959,41	2227855,88	Аналитический метод	0,50	—
4533	431961,39	2227856,24	Аналитический метод	0,50	—
4534	431973,71	2227858,52	Аналитический метод	0,50	—
4535	431988,14	2227861,20	Аналитический метод	0,50	—
4536	432011,69	2227865,16	Аналитический метод	0,50	—
4537	432026,25	2227867,10	Аналитический метод	0,50	—
4538	432037,47	2227869,09	Аналитический метод	0,50	—
4539	432031,73	2227900,49	Аналитический метод	0,50	—
4540	432026,86	2227928,96	Аналитический метод	0,50	—
4541	432008,17	2227925,85	Аналитический метод	0,50	—
4542	432006,04	2227925,51	Аналитический метод	0,50	—
4543	431992,09	2227923,56	Аналитический метод	0,50	—
4544	431992,25	2227922,71	Аналитический метод	0,50	—
4545	431977,93	2227920,67	Аналитический метод	0,50	—
4546	431958,19	2227917,56	Аналитический метод	0,50	—

ОПИСАНИЕ МЕСТОПОЛОЖЕНИЯ ГРАНИЦ**Ж - МЗ. Зона застройки малоэтажными жилыми домами**

(наименование объекта, местоположение границ которого описано (далее – объект))

Сведения о местоположении границ объекта

1	2	3	4	5	6
4547	431943,85	2227915,37	Аналитический метод	0,50	—
4548	431943,46	2227917,02	Аналитический метод	0,50	—
4549	431929,82	2227913,32	Аналитический метод	0,50	—
4550	431925,79	2227912,57	Аналитический метод	0,50	—
4551	431909,95	2227909,62	Аналитический метод	0,50	—
4552	431914,89	2227879,73	Аналитический метод	0,50	—
4553	431916,53	2227867,89	Аналитический метод	0,50	—
4554	431916,84	2227865,71	Аналитический метод	0,50	—
4555	431919,30	2227850,85	Аналитический метод	0,50	—
4556	431921,86	2227835,73	Аналитический метод	0,50	—
4557	431924,18	2227820,98	Аналитический метод	0,50	—
4558	431926,68	2227806,17	Аналитический метод	0,50	—
4559	431927,28	2227803,10	Аналитический метод	0,50	—
4560	431927,87	2227799,29	Аналитический метод	0,50	—
4561	431929,06	2227791,93	Аналитический метод	0,50	—
4562	431929,05	2227790,97	Аналитический метод	0,50	—
4563	431934,10	2227760,77	Аналитический метод	0,50	—
4564	431952,66	2227763,05	Аналитический метод	0,50	—
4565	431965,34	2227764,61	Аналитический метод	0,50	—
4566	431976,24	2227766,35	Аналитический метод	0,50	—
4567	431993,59	2227768,73	Аналитический метод	0,50	—
4568	432002,11	2227770,22	Аналитический метод	0,50	—
4569	432016,01	2227772,67	Аналитический метод	0,50	—
4570	432031,65	2227774,92	Аналитический метод	0,50	—
4571	432040,49	2227776,21	Аналитический метод	0,50	—

ОПИСАНИЕ МЕСТОПОЛОЖЕНИЯ ГРАНИЦ**Ж - МЗ. Зона застройки малоэтажными жилыми домами**

(наименование объекта, местоположение границ которого описано (далее – объект))

Сведения о местоположении границ объекта

1	2	3	4	5	6
4572	432049,61	2227777,57	Аналитический метод	0,50	—
4573	432065,89	2227780,20	Аналитический метод	0,50	—
4501	432078,53	2227781,97	Аналитический метод	0,50	—
4574	431963,21	2227583,32	Аналитический метод	0,50	—
4575	431980,83	2227586,17	Аналитический метод	0,50	—
4576	431997,02	2227588,25	Аналитический метод	0,50	—
4577	432015,55	2227590,53	Аналитический метод	0,50	—
4578	432031,23	2227592,59	Аналитический метод	0,50	—
4579	432045,74	2227594,41	Аналитический метод	0,50	—
4580	432060,07	2227596,09	Аналитический метод	0,50	—
4581	432075,03	2227597,68	Аналитический метод	0,50	—
4582	432088,84	2227599,17	Аналитический метод	0,50	—
4583	432098,52	2227600,23	Аналитический метод	0,50	—
4584	432110,58	2227601,87	Аналитический метод	0,50	—
4585	432123,27	2227604,13	Аналитический метод	0,50	—
4586	432127,15	2227604,62	Аналитический метод	0,50	—
4587	432128,13	2227604,87	Аналитический метод	0,50	—
4588	432127,57	2227610,18	Аналитический метод	0,50	—
4589	432122,64	2227640,05	Аналитический метод	0,50	—
4590	432120,24	2227655,58	Аналитический метод	0,50	—
4591	432117,71	2227671,36	Аналитический метод	0,50	—
4592	432115,07	2227685,47	Аналитический метод	0,50	—
4593	432112,61	2227699,77	Аналитический метод	0,50	—
4594	432112,89	2227700,38	Аналитический метод	0,50	—

ОПИСАНИЕ МЕСТОПОЛОЖЕНИЯ ГРАНИЦ**Ж - МЗ. Зона застройки малоэтажными жилыми домами**

(наименование объекта, местоположение границ которого описано (далее – объект))

Сведения о местоположении границ объекта

1	2	3	4	5	6
4595	432111,81	2227706,20	Аналитический метод	0,50	—
4596	432111,49	2227706,18	Аналитический метод	0,50	—
4597	432110,12	2227714,39	Аналитический метод	0,50	—
4598	432108,17	2227725,72	Аналитический метод	0,50	—
4599	432107,65	2227728,53	Аналитический метод	0,50	—
4600	432107,44	2227729,68	Аналитический метод	0,50	—
4601	432102,52	2227760,99	Аналитический метод	0,50	—
4602	432082,90	2227757,77	Аналитический метод	0,50	—
4603	432066,45	2227754,70	Аналитический метод	0,50	—
4604	432041,47	2227750,73	Аналитический метод	0,50	—
4605	432044,45	2227728,98	Аналитический метод	0,50	—
4606	432044,74	2227726,91	Аналитический метод	0,50	—
4607	432047,31	2227708,30	Аналитический метод	0,50	—
4608	432050,10	2227690,72	Аналитический метод	0,50	—
4609	432062,51	2227692,23	Аналитический метод	0,50	—
4610	432063,60	2227685,30	Аналитический метод	0,50	—
4611	432064,65	2227678,82	Аналитический метод	0,50	—
4612	432055,17	2227677,11	Аналитический метод	0,50	—
4613	432054,32	2227677,01	Аналитический метод	0,50	—
4614	432048,05	2227676,27	Аналитический метод	0,50	—
4615	432045,09	2227676,04	Аналитический метод	0,50	—
4616	432032,56	2227674,49	Аналитический метод	0,50	—
4617	432015,32	2227671,56	Аналитический метод	0,50	—
4618	432020,04	2227654,95	Аналитический метод	0,50	—
4619	432006,13	2227653,11	Аналитический метод	0,50	—

ОПИСАНИЕ МЕСТОПОЛОЖЕНИЯ ГРАНИЦ**Ж - МЗ. Зона застройки малоэтажными жилыми домами**

(наименование объекта, местоположение границ которого описано (далее – объект))

Сведения о местоположении границ объекта

1	2	3	4	5	6
4620	432005,91	2227654,63	Аналитический метод	0,50	—
4621	432000,92	2227682,29	Аналитический метод	0,50	—
4622	432004,56	2227682,81	Аналитический метод	0,50	—
4623	432015,95	2227685,01	Аналитический метод	0,50	—
4624	432045,05	2227689,86	Аналитический метод	0,50	—
4625	432041,85	2227710,39	Аналитический метод	0,50	—
4626	432040,08	2227722,11	Аналитический метод	0,50	—
4627	432039,16	2227728,21	Аналитический метод	0,50	—
4628	432035,85	2227750,04	Аналитический метод	0,50	—
4629	432019,22	2227746,86	Аналитический метод	0,50	—
4630	432003,96	2227744,61	Аналитический метод	0,50	—
4631	432001,41	2227743,86	Аналитический метод	0,50	—
4632	431994,94	2227743,01	Аналитический метод	0,50	—
4633	431989,46	2227741,94	Аналитический метод	0,50	—
4634	431967,13	2227739,14	Аналитический метод	0,50	—
4635	431954,28	2227736,88	Аналитический метод	0,50	—
4636	431952,97	2227736,35	Аналитический метод	0,50	—
4637	431937,60	2227734,13	Аналитический метод	0,50	—
4638	431941,46	2227710,58	Аналитический метод	0,50	—
4639	431942,11	2227706,63	Аналитический метод	0,50	—
4640	431942,75	2227702,72	Аналитический метод	0,50	—
4641	431945,52	2227690,31	Аналитический метод	0,50	—
4642	431947,60	2227673,90	Аналитический метод	0,50	—
4643	431950,25	2227658,21	Аналитический метод	0,50	—
4644	431952,84	2227644,31	Аналитический метод	0,50	—

ОПИСАНИЕ МЕСТОПОЛОЖЕНИЯ ГРАНИЦ**Ж - МЗ. Зона застройки малоэтажными жилыми домами**

(наименование объекта, местоположение границ которого описано (далее – объект))

Сведения о местоположении границ объекта

1	2	3	4	5	6
4645	431955,42	2227628,65	Аналитический метод	0,50	—
4646	431958,10	2227614,31	Аналитический метод	0,50	—
4574	431963,21	2227583,32	Аналитический метод	0,50	—
4647	431925,33	2227577,47	Аналитический метод	0,50	—
4648	431939,13	2227579,91	Аналитический метод	0,50	—
4649	431934,05	2227611,18	Аналитический метод	0,50	—
4650	431931,23	2227625,99	Аналитический метод	0,50	—
4651	431928,69	2227640,53	Аналитический метод	0,50	—
4652	431926,52	2227654,48	Аналитический метод	0,50	—
4653	431923,98	2227669,33	Аналитический метод	0,50	—
4654	431921,67	2227685,26	Аналитический метод	0,50	—
4655	431919,15	2227700,63	Аналитический метод	0,50	—
4656	431912,93	2227731,64	Аналитический метод	0,50	—
4657	431893,48	2227728,15	Аналитический метод	0,50	—
4658	431880,42	2227725,64	Аналитический метод	0,50	—
4659	431853,71	2227721,20	Аналитический метод	0,50	—
4660	431857,56	2227697,54	Аналитический метод	0,50	—
4661	431857,87	2227695,58	Аналитический метод	0,50	—
4662	431858,10	2227693,60	Аналитический метод	0,50	—
4663	431858,42	2227690,97	Аналитический метод	0,50	—
4664	431863,03	2227655,03	Аналитический метод	0,50	—
4665	431873,14	2227656,67	Аналитический метод	0,50	—
4666	431883,43	2227658,16	Аналитический метод	0,50	—
4667	431884,95	2227648,54	Аналитический метод	0,50	—

ОПИСАНИЕ МЕСТОПОЛОЖЕНИЯ ГРАНИЦ**Ж - МЗ. Зона застройки малоэтажными жилыми домами**

(наименование объекта, местоположение границ которого описано (далее – объект))

Сведения о местоположении границ объекта

1	2	3	4	5	6
4668	431886,13	2227640,73	Аналитический метод	0,50	—
4669	431873,46	2227638,81	Аналитический метод	0,50	—
4670	431861,09	2227636,16	Аналитический метод	0,50	—
4671	431847,76	2227633,86	Аналитический метод	0,50	—
4672	431833,70	2227631,95	Аналитический метод	0,50	—
4673	431821,83	2227630,17	Аналитический метод	0,50	—
4674	431810,09	2227628,20	Аналитический метод	0,50	—
4675	431808,50	2227637,56	Аналитический метод	0,50	—
4676	431806,84	2227644,79	Аналитический метод	0,50	—
4677	431819,26	2227647,48	Аналитический метод	0,50	—
4678	431831,57	2227649,44	Аналитический метод	0,50	—
4679	431845,13	2227651,37	Аналитический метод	0,50	—
4680	431858,97	2227653,64	Аналитический метод	0,50	—
4681	431854,65	2227677,67	Аналитический метод	0,50	—
4682	431852,45	2227692,89	Аналитический метод	0,50	—
4683	431851,89	2227696,83	Аналитический метод	0,50	—
4684	431848,55	2227720,07	Аналитический метод	0,50	—
4685	431834,53	2227718,07	Аналитический метод	0,50	—
4686	431819,86	2227716,67	Аналитический метод	0,50	—
4687	431800,03	2227714,28	Аналитический метод	0,50	—
4688	431789,19	2227711,81	Аналитический метод	0,50	—
4689	431775,24	2227709,91	Аналитический метод	0,50	—
4690	431754,59	2227706,46	Аналитический метод	0,50	—
4691	431756,53	2227693,27	Аналитический метод	0,50	—
4692	431756,89	2227690,95	Аналитический метод	0,50	—

ОПИСАНИЕ МЕСТОПОЛОЖЕНИЯ ГРАНИЦ**Ж - МЗ. Зона застройки малоэтажными жилыми домами**

(наименование объекта, местоположение границ которого описано (далее – объект))

Сведения о местоположении границ объекта

1	2	3	4	5	6
4693	431757,14	2227689,32	Аналитический метод	0,50	—
4694	431759,67	2227675,40	Аналитический метод	0,50	—
4695	431762,44	2227661,56	Аналитический метод	0,50	—
4696	431765,17	2227645,82	Аналитический метод	0,50	—
4697	431766,94	2227631,00	Аналитический метод	0,50	—
4698	431769,51	2227616,06	Аналитический метод	0,50	—
4699	431770,71	2227608,59	Аналитический метод	0,50	—
4700	431771,80	2227601,53	Аналитический метод	0,50	—
4701	431772,07	2227600,29	Аналитический метод	0,50	—
4702	431774,10	2227585,29	Аналитический метод	0,50	—
4703	431779,07	2227554,08	Аналитический метод	0,50	—
4704	431790,53	2227555,49	Аналитический метод	0,50	—
4705	431799,40	2227556,91	Аналитический метод	0,50	—
4706	431812,31	2227558,89	Аналитический метод	0,50	—
4707	431814,29	2227559,18	Аналитический метод	0,50	—
4708	431827,30	2227561,08	Аналитический метод	0,50	—
4709	431845,71	2227564,03	Аналитический метод	0,50	—
4710	431859,20	2227566,26	Аналитический метод	0,50	—
4711	431873,48	2227568,74	Аналитический метод	0,50	—
4712	431888,81	2227570,65	Аналитический метод	0,50	—
4713	431906,92	2227574,13	Аналитический метод	0,50	—
4647	431925,33	2227577,47	Аналитический метод	0,50	—
4714	431888,06	2227752,59	Аналитический метод	0,50	—
4715	431889,48	2227752,84	Аналитический метод	0,50	—

ОПИСАНИЕ МЕСТОПОЛОЖЕНИЯ ГРАНИЦ**Ж - МЗ. Зона застройки малоэтажными жилыми домами**

(наименование объекта, местоположение границ которого описано (далее – объект))

Сведения о местоположении границ объекта

1	2	3	4	5	6
4716	431910,46	2227756,10	Аналитический метод	0,50	—
4717	431904,52	2227786,37	Аналитический метод	0,50	—
4718	431901,86	2227801,51	Аналитический метод	0,50	—
4719	431899,51	2227817,30	Аналитический метод	0,50	—
4720	431896,93	2227831,56	Аналитический метод	0,50	—
4721	431895,61	2227839,24	Аналитический метод	0,50	—
4722	431894,69	2227845,33	Аналитический метод	0,50	—
4723	431894,56	2227846,22	Аналитический метод	0,50	—
4724	431892,25	2227861,09	Аналитический метод	0,50	—
4725	431889,76	2227875,75	Аналитический метод	0,50	—
4726	431884,91	2227906,70	Аналитический метод	0,50	—
4727	431865,38	2227903,28	Аналитический метод	0,50	—
4728	431853,86	2227901,43	Аналитический метод	0,50	—
4729	431851,89	2227901,11	Аналитический метод	0,50	—
4730	431839,67	2227898,84	Аналитический метод	0,50	—
4731	431824,94	2227896,21	Аналитический метод	0,50	—
4732	431830,11	2227866,33	Аналитический метод	0,50	—
4733	431833,92	2227841,84	Аналитический метод	0,50	—
4734	431841,98	2227796,07	Аналитический метод	0,50	—
4735	431822,19	2227792,41	Аналитический метод	0,50	—
4736	431820,12	2227805,41	Аналитический метод	0,50	—
4737	431817,93	2227818,41	Аналитический метод	0,50	—
4738	431815,67	2227831,32	Аналитический метод	0,50	—
4739	431813,69	2227844,04	Аналитический метод	0,50	—
4740	431812,80	2227848,55	Аналитический метод	0,50	—

ОПИСАНИЕ МЕСТОПОЛОЖЕНИЯ ГРАНИЦ**Ж - МЗ. Зона застройки малоэтажными жилыми домами**

(наименование объекта, местоположение границ которого описано (далее – объект))

Сведения о местоположении границ объекта

1	2	3	4	5	6
4741	431827,86	2227851,68	Аналитический метод	0,50	—
4742	431820,08	2227895,72	Аналитический метод	0,50	—
4743	431806,29	2227893,71	Аналитический метод	0,50	—
4744	431792,47	2227891,58	Аналитический метод	0,50	—
4745	431772,77	2227889,61	Аналитический метод	0,50	—
4746	431759,74	2227886,03	Аналитический метод	0,50	—
4747	431727,12	2227881,23	Аналитический метод	0,50	—
4748	431729,53	2227866,04	Аналитический метод	0,50	—
4749	431733,94	2227835,41	Аналитический метод	0,50	—
4750	431735,15	2227828,94	Аналитический метод	0,50	—
4751	431736,80	2227821,36	Аналитический метод	0,50	—
4752	431739,06	2227806,11	Аналитический метод	0,50	—
4753	431739,71	2227801,56	Аналитический метод	0,50	—
4754	431741,02	2227792,68	Аналитический метод	0,50	—
4755	431741,37	2227791,76	Аналитический метод	0,50	—
4756	431743,57	2227776,62	Аналитический метод	0,50	—
4757	431745,92	2227762,13	Аналитический метод	0,50	—
4758	431748,01	2227748,92	Аналитический метод	0,50	—
4759	431748,45	2227745,75	Аналитический метод	0,50	—
4760	431748,78	2227743,26	Аналитический метод	0,50	—
4761	431748,96	2227741,88	Аналитический метод	0,50	—
4762	431749,65	2227736,93	Аналитический метод	0,50	—
4763	431749,84	2227735,53	Аналитический метод	0,50	—
4764	431750,33	2227731,87	Аналитический метод	0,50	—
4765	431784,57	2227736,17	Аналитический метод	0,50	—

ОПИСАНИЕ МЕСТОПОЛОЖЕНИЯ ГРАНИЦ**Ж - МЗ. Зона застройки малоэтажными жилыми домами**

(наименование объекта, местоположение границ которого описано (далее – объект))

Сведения о местоположении границ объекта

1	2	3	4	5	6
4766	431799,92	2227738,09	Аналитический метод	0,50	—
4767	431817,13	2227740,25	Аналитический метод	0,50	—
4768	431830,94	2227743,50	Аналитический метод	0,50	—
4769	431843,66	2227745,23	Аналитический метод	0,50	—
4770	431857,15	2227747,45	Аналитический метод	0,50	—
4771	431876,46	2227750,75	Аналитический метод	0,50	—
4714	431888,06	2227752,59	Аналитический метод	0,50	—
4772	431880,50	2227932,73	Аналитический метод	0,50	—
4773	431877,51	2227950,93	Аналитический метод	0,50	—
4774	431876,57	2227964,08	Аналитический метод	0,50	—
4775	431873,81	2227979,71	Аналитический метод	0,50	—
4776	431871,23	2227994,41	Аналитический метод	0,50	—
4777	431868,38	2228010,59	Аналитический метод	0,50	—
4778	431865,75	2228025,13	Аналитический метод	0,50	—
4779	431863,07	2228040,94	Аналитический метод	0,50	—
4780	431860,37	2228055,62	Аналитический метод	0,50	—
4781	431856,24	2228088,05	Аналитический метод	0,50	—
4782	431836,72	2228084,60	Аналитический метод	0,50	—
4783	431822,30	2228081,53	Аналитический метод	0,50	—
4784	431802,71	2228078,58	Аналитический метод	0,50	—
4785	431791,04	2228077,13	Аналитический метод	0,50	—
4786	431789,94	2228076,96	Аналитический метод	0,50	—
4787	431776,31	2228074,89	Аналитический метод	0,50	—
4788	431762,32	2228072,85	Аналитический метод	0,50	—

ОПИСАНИЕ МЕСТОПОЛОЖЕНИЯ ГРАНИЦ**Ж - МЗ. Зона застройки малоэтажными жилыми домами**

(наименование объекта, местоположение границ которого описано (далее – объект))

Сведения о местоположении границ объекта

1	2	3	4	5	6
4789	431769,23	2228032,39	Аналитический метод	0,50	—
4790	431770,81	2228029,09	Аналитический метод	0,50	—
4791	431783,56	2228031,35	Аналитический метод	0,50	—
4792	431792,51	2228032,83	Аналитический метод	0,50	—
4793	431793,00	2228030,09	Аналитический метод	0,50	—
4794	431796,33	2228013,99	Аналитический метод	0,50	—
4795	431797,68	2228005,32	Аналитический метод	0,50	—
4796	431798,61	2228000,30	Аналитический метод	0,50	—
4797	431798,82	2227999,01	Аналитический метод	0,50	—
4798	431798,81	2227997,60	Аналитический метод	0,50	—
4799	431800,09	2227990,07	Аналитический метод	0,50	—
4800	431801,15	2227983,43	Аналитический метод	0,50	—
4801	431803,89	2227968,35	Аналитический метод	0,50	—
4802	431784,00	2227965,31	Аналитический метод	0,50	—
4803	431783,67	2227966,88	Аналитический метод	0,50	—
4804	431781,93	2227983,07	Аналитический метод	0,50	—
4805	431779,23	2227998,32	Аналитический метод	0,50	—
4806	431776,35	2228014,70	Аналитический метод	0,50	—
4807	431767,81	2228012,99	Аналитический метод	0,50	—
4808	431762,01	2228041,36	Аналитический метод	0,50	—
4809	431760,36	2228052,30	Аналитический метод	0,50	—
4810	431760,01	2228054,26	Аналитический метод	0,50	—
4811	431757,41	2228072,05	Аналитический метод	0,50	—
4812	431755,40	2228071,74	Аналитический метод	0,50	—
4813	431732,12	2228068,27	Аналитический метод	0,50	—

ОПИСАНИЕ МЕСТОПОЛОЖЕНИЯ ГРАНИЦ**Ж - МЗ. Зона застройки малоэтажными жилыми домами**

(наименование объекта, местоположение границ которого описано (далее – объект))

Сведения о местоположении границ объекта

1	2	3	4	5	6
4814	431717,39	2228066,25	Аналитический метод	0,50	—
4815	431697,73	2228063,55	Аналитический метод	0,50	—
4816	431703,06	2228031,33	Аналитический метод	0,50	—
4817	431705,60	2228015,98	Аналитический метод	0,50	—
4818	431707,75	2228000,87	Аналитический метод	0,50	—
4819	431710,47	2227985,82	Аналитический метод	0,50	—
4820	431713,19	2227971,53	Аналитический метод	0,50	—
4821	431716,01	2227955,53	Аналитический метод	0,50	—
4822	431718,18	2227940,71	Аналитический метод	0,50	—
4823	431722,71	2227909,13	Аналитический метод	0,50	—
4824	431740,12	2227911,76	Аналитический метод	0,50	—
4825	431756,01	2227913,88	Аналитический метод	0,50	—
4826	431774,20	2227916,71	Аналитический метод	0,50	—
4827	431787,21	2227918,80	Аналитический метод	0,50	—
4828	431794,76	2227919,91	Аналитический метод	0,50	—
4829	431800,32	2227920,68	Аналитический метод	0,50	—
4830	431801,13	2227921,00	Аналитический метод	0,50	—
4831	431815,10	2227923,32	Аналитический метод	0,50	—
4832	431827,92	2227925,58	Аналитический метод	0,50	—
4833	431847,46	2227927,80	Аналитический метод	0,50	—
4772	431880,50	2227932,73	Аналитический метод	0,50	—
4834	431677,13	2227901,71	Аналитический метод	0,50	—
4835	431692,69	2227904,02	Аналитический метод	0,50	—
4836	431686,56	2227943,71	Аналитический метод	0,50	—

ОПИСАНИЕ МЕСТОПОЛОЖЕНИЯ ГРАНИЦ**Ж - МЗ. Зона застройки малоэтажными жилыми домами**

(наименование объекта, местоположение границ которого описано (далее – объект))

Сведения о местоположении границ объекта

1	2	3	4	5	6
4837	431684,64	2227954,78	Аналитический метод	0,50	—
4838	431682,31	2227965,74	Аналитический метод	0,50	—
4839	431682,17	2227968,79	Аналитический метод	0,50	—
4840	431681,59	2227973,15	Аналитический метод	0,50	—
4841	431680,97	2227976,10	Аналитический метод	0,50	—
4842	431680,77	2227977,66	Аналитический метод	0,50	—
4843	431680,19	2227981,88	Аналитический метод	0,50	—
4844	431679,25	2227987,36	Аналитический метод	0,50	—
4845	431679,21	2227988,02	Аналитический метод	0,50	—
4846	431677,69	2227997,43	Аналитический метод	0,50	—
4847	431677,66	2227998,37	Аналитический метод	0,50	—
4848	431676,05	2228009,32	Аналитический метод	0,50	—
4849	431674,17	2228020,50	Аналитический метод	0,50	—
4850	431671,83	2228035,92	Аналитический метод	0,50	—
4851	431669,65	2228049,68	Аналитический метод	0,50	—
4852	431661,87	2228048,41	Аналитический метод	0,50	—
4853	431654,76	2228047,30	Аналитический метод	0,50	—
4854	431654,64	2228046,40	Аналитический метод	0,50	—
4855	431640,04	2228044,73	Аналитический метод	0,50	—
4856	431623,89	2228042,61	Аналитический метод	0,50	—
4857	431608,55	2228040,68	Аналитический метод	0,50	—
4858	431598,45	2228038,89	Аналитический метод	0,50	—
4859	431588,14	2228037,20	Аналитический метод	0,50	—
4860	431578,76	2228035,85	Аналитический метод	0,50	—
4861	431562,43	2228033,28	Аналитический метод	0,50	—

ОПИСАНИЕ МЕСТОПОЛОЖЕНИЯ ГРАНИЦ**Ж - МЗ. Зона застройки малоэтажными жилыми домами**

(наименование объекта, местоположение границ которого описано (далее – объект))

Сведения о местоположении границ объекта

1	2	3	4	5	6
4862	431548,29	2228031,51	Аналитический метод	0,50	—
4863	431532,18	2228028,87	Аналитический метод	0,50	—
4864	431523,12	2228027,67	Аналитический метод	0,50	—
4865	431516,98	2228026,67	Аналитический метод	0,50	—
4866	431523,32	2227986,68	Аналитический метод	0,50	—
4867	431524,02	2227982,52	Аналитический метод	0,50	—
4868	431524,59	2227978,75	Аналитический метод	0,50	—
4869	431524,96	2227975,27	Аналитический метод	0,50	—
4870	431525,77	2227965,37	Аналитический метод	0,50	—
4871	431528,44	2227953,84	Аналитический метод	0,50	—
4872	431530,14	2227942,87	Аналитический метод	0,50	—
4873	431531,47	2227931,60	Аналитический метод	0,50	—
4874	431531,95	2227927,96	Аналитический метод	0,50	—
4875	431532,98	2227921,43	Аналитический метод	0,50	—
4876	431533,26	2227920,76	Аналитический метод	0,50	—
4877	431537,73	2227893,67	Аналитический метод	0,50	—
4878	431538,80	2227888,26	Аналитический метод	0,50	—
4879	431540,35	2227880,12	Аналитический метод	0,50	—
4880	431548,63	2227881,43	Аналитический метод	0,50	—
4881	431556,14	2227882,38	Аналитический метод	0,50	—
4882	431562,41	2227883,39	Аналитический метод	0,50	—
4883	431571,52	2227885,07	Аналитический метод	0,50	—
4884	431575,57	2227885,70	Аналитический метод	0,50	—
4885	431581,93	2227886,88	Аналитический метод	0,50	—
4886	431586,59	2227887,64	Аналитический метод	0,50	—

ОПИСАНИЕ МЕСТОПОЛОЖЕНИЯ ГРАНИЦ**Ж - МЗ. Зона застройки малоэтажными жилыми домами**

(наименование объекта, местоположение границ которого описано (далее – объект))

Сведения о местоположении границ объекта

1	2	3	4	5	6
4887	431601,82	2227889,42	Аналитический метод	0,50	—
4888	431610,75	2227891,13	Аналитический метод	0,50	—
4889	431621,14	2227893,61	Аналитический метод	0,50	—
4890	431631,63	2227895,17	Аналитический метод	0,50	—
4891	431645,90	2227897,34	Аналитический метод	0,50	—
4892	431661,03	2227898,98	Аналитический метод	0,50	—
4834	431677,13	2227901,71	Аналитический метод	0,50	—
4893	431663,07	2227817,85	Аналитический метод	0,50	—
4894	431660,61	2227836,98	Аналитический метод	0,50	—
4895	431660,25	2227839,71	Аналитический метод	0,50	—
4896	431669,32	2227840,65	Аналитический метод	0,50	—
4897	431686,97	2227843,70	Аналитический метод	0,50	—
4898	431703,08	2227846,08	Аналитический метод	0,50	—
4899	431698,56	2227876,00	Аналитический метод	0,50	—
4900	431682,46	2227875,64	Аналитический метод	0,50	—
4901	431664,86	2227872,18	Аналитический метод	0,50	—
4902	431639,73	2227867,58	Аналитический метод	0,50	—
4903	431634,66	2227866,74	Аналитический метод	0,50	—
4904	431630,11	2227866,02	Аналитический метод	0,50	—
4905	431619,95	2227864,40	Аналитический метод	0,50	—
4906	431606,14	2227863,23	Аналитический метод	0,50	—
4907	431586,46	2227860,76	Аналитический метод	0,50	—
4908	431575,21	2227858,03	Аналитический метод	0,50	—
4909	431551,62	2227854,22	Аналитический метод	0,50	—

ОПИСАНИЕ МЕСТОПОЛОЖЕНИЯ ГРАНИЦ**Ж - МЗ. Зона застройки малоэтажными жилыми домами**

(наименование объекта, местоположение границ которого описано (далее – объект))

Сведения о местоположении границ объекта

1	2	3	4	5	6
4910	431544,08	2227853,25	Аналитический метод	0,50	—
4911	431545,06	2227845,05	Аналитический метод	0,50	—
4912	431545,05	2227841,09	Аналитический метод	0,50	—
4913	431548,08	2227822,46	Аналитический метод	0,50	—
4914	431550,18	2227806,03	Аналитический метод	0,50	—
4915	431553,60	2227786,71	Аналитический метод	0,50	—
4916	431556,31	2227775,35	Аналитический метод	0,50	—
4917	431593,27	2227781,93	Аналитический метод	0,50	—
4918	431592,64	2227787,46	Аналитический метод	0,50	—
4919	431602,27	2227789,51	Аналитический метод	0,50	—
4920	431599,58	2227808,14	Аналитический метод	0,50	—
4893	431663,07	2227817,85	Аналитический метод	0,50	—
4921	431426,75	2230114,05	Аналитический метод	0,50	—
4922	431424,35	2230120,98	Аналитический метод	0,50	—
4923	431422,87	2230129,91	Аналитический метод	0,50	—
4924	431418,37	2230129,24	Аналитический метод	0,50	—
4925	431404,12	2230127,03	Аналитический метод	0,50	—
4926	431407,01	2230110,63	Аналитический метод	0,50	—
4921	431426,75	2230114,05	Аналитический метод	0,50	—
4927	431519,93	2230129,53	Аналитический метод	0,50	—
4928	431515,58	2230155,01	Аналитический метод	0,50	—
4929	431514,67	2230160,24	Аналитический метод	0,50	—
4930	431513,47	2230166,21	Аналитический метод	0,50	—
4931	431510,87	2230179,35	Аналитический метод	0,50	—

ОПИСАНИЕ МЕСТОПОЛОЖЕНИЯ ГРАНИЦ**Ж - МЗ. Зона застройки малоэтажными жилыми домами**

(наименование объекта, местоположение границ которого описано (далее – объект))

Сведения о местоположении границ объекта

1	2	3	4	5	6
4932	431507,88	2230197,43	Аналитический метод	0,50	—
4933	431505,22	2230213,62	Аналитический метод	0,50	—
4934	431504,10	2230221,37	Аналитический метод	0,50	—
4935	431503,00	2230228,04	Аналитический метод	0,50	—
4936	431502,94	2230228,61	Аналитический метод	0,50	—
4937	431504,13	2230232,06	Аналитический метод	0,50	—
4938	431500,57	2230255,04	Аналитический метод	0,50	—
4939	431496,70	2230278,45	Аналитический метод	0,50	—
4940	431484,44	2230277,01	Аналитический метод	0,50	—
4941	431471,92	2230275,09	Аналитический метод	0,50	—
4942	431455,22	2230272,18	Аналитический метод	0,50	—
4943	431436,20	2230269,60	Аналитический метод	0,50	—
4944	431441,04	2230239,81	Аналитический метод	0,50	—
4945	431444,40	2230220,09	Аналитический метод	0,50	—
4946	431446,67	2230206,07	Аналитический метод	0,50	—
4947	431429,06	2230203,22	Аналитический метод	0,50	—
4948	431409,53	2230200,07	Аналитический метод	0,50	—
4949	431411,49	2230180,52	Аналитический метод	0,50	—
4950	431413,25	2230180,79	Аналитический метод	0,50	—
4951	431413,91	2230175,91	Аналитический метод	0,50	—
4952	431415,67	2230162,87	Аналитический метод	0,50	—
4953	431424,93	2230164,48	Аналитический метод	0,50	—
4954	431428,53	2230165,53	Аналитический метод	0,50	—
4955	431431,76	2230145,08	Аналитический метод	0,50	—
4956	431436,44	2230115,34	Аналитический метод	0,50	—

ОПИСАНИЕ МЕСТОПОЛОЖЕНИЯ ГРАНИЦ**Ж - МЗ. Зона застройки малоэтажными жилыми домами**

(наименование объекта, местоположение границ которого описано (далее – объект))

Сведения о местоположении границ объекта

1	2	3	4	5	6
4957	431450,57	2230117,82	Аналитический метод	0,50	—
4958	431453,66	2230118,27	Аналитический метод	0,50	—
4959	431460,98	2230119,47	Аналитический метод	0,50	—
4960	431461,52	2230119,67	Аналитический метод	0,50	—
4961	431493,00	2230124,82	Аналитический метод	0,50	—
4962	431496,70	2230125,56	Аналитический метод	0,50	—
4963	431502,37	2230126,63	Аналитический метод	0,50	—
4964	431504,48	2230127,01	Аналитический метод	0,50	—
4965	431504,82	2230127,17	Аналитический метод	0,50	—
4927	431519,93	2230129,53	Аналитический метод	0,50	—
4966	431618,23	2230145,08	Аналитический метод	0,50	—
4967	431614,54	2230166,12	Аналитический метод	0,50	—
4968	431605,18	2230167,84	Аналитический метод	0,50	—
4969	431590,35	2230164,97	Аналитический метод	0,50	—
4970	431586,82	2230164,30	Аналитический метод	0,50	—
4971	431583,27	2230163,62	Аналитический метод	0,50	—
4972	431581,63	2230174,36	Аналитический метод	0,50	—
4973	431579,25	2230189,98	Аналитический метод	0,50	—
4974	431575,39	2230215,35	Аналитический метод	0,50	—
4975	431572,41	2230234,95	Аналитический метод	0,50	—
4976	431620,56	2230245,34	Аналитический метод	0,50	—
4977	431620,77	2230246,48	Аналитический метод	0,50	—
4978	431628,54	2230247,87	Аналитический метод	0,50	—
4979	431671,48	2230254,95	Аналитический метод	0,50	—

ОПИСАНИЕ МЕСТОПОЛОЖЕНИЯ ГРАНИЦ**Ж - МЗ. Зона застройки малоэтажными жилыми домами**

(наименование объекта, местоположение границ которого описано (далее – объект))

Сведения о местоположении границ объекта

1	2	3	4	5	6
4980	431671,76	2230253,72	Аналитический метод	0,50	—
4981	431682,79	2230255,37	Аналитический метод	0,50	—
4982	431677,94	2230281,96	Аналитический метод	0,50	—
4983	431674,67	2230306,88	Аналитический метод	0,50	—
4984	431657,68	2230305,49	Аналитический метод	0,50	—
4985	431648,72	2230303,84	Аналитический метод	0,50	—
4986	431643,30	2230302,81	Аналитический метод	0,50	—
4987	431618,60	2230298,31	Аналитический метод	0,50	—
4988	431599,67	2230294,97	Аналитический метод	0,50	—
4989	431580,96	2230291,55	Аналитический метод	0,50	—
4990	431568,82	2230290,20	Аналитический метод	0,50	—
4991	431553,18	2230287,55	Аналитический метод	0,50	—
4992	431540,16	2230285,51	Аналитический метод	0,50	—
4993	431531,13	2230284,06	Аналитический метод	0,50	—
4994	431525,09	2230283,18	Аналитический метод	0,50	—
4995	431527,28	2230268,23	Аналитический метод	0,50	—
4996	431530,02	2230252,89	Аналитический метод	0,50	—
4997	431558,00	2230257,65	Аналитический метод	0,50	—
4998	431558,19	2230254,80	Аналитический метод	0,50	—
4999	431530,20	2230250,76	Аналитический метод	0,50	—
5000	431533,42	2230232,88	Аналитический метод	0,50	—
5001	431537,30	2230208,50	Аналитический метод	0,50	—
5002	431540,28	2230183,15	Аналитический метод	0,50	—
5003	431542,93	2230165,94	Аналитический метод	0,50	—
5004	431545,77	2230151,27	Аналитический метод	0,50	—

ОПИСАНИЕ МЕСТОПОЛОЖЕНИЯ ГРАНИЦ**Ж - МЗ. Зона застройки малоэтажными жилыми домами**

(наименование объекта, местоположение границ которого описано (далее – объект))

Сведения о местоположении границ объекта

1	2	3	4	5	6
5005	431548,70	2230134,25	Аналитический метод	0,50	—
5006	431574,54	2230138,71	Аналитический метод	0,50	—
5007	431587,42	2230141,22	Аналитический метод	0,50	—
5008	431605,65	2230143,50	Аналитический метод	0,50	—
5009	431605,76	2230142,95	Аналитический метод	0,50	—
4966	431618,23	2230145,08	Аналитический метод	0,50	—
5010	431686,97	2230167,64	Аналитический метод	0,50	—
5011	431696,70	2230169,23	Аналитический метод	0,50	—
5012	431693,54	2230188,83	Аналитический метод	0,50	—
5013	431691,79	2230198,57	Аналитический метод	0,50	—
5014	431680,13	2230196,73	Аналитический метод	0,50	—
5015	431680,44	2230195,78	Аналитический метод	0,50	—
5016	431677,67	2230194,72	Аналитический метод	0,50	—
5017	431677,00	2230190,77	Аналитический метод	0,50	—
5018	431669,79	2230187,51	Аналитический метод	0,50	—
5019	431672,26	2230177,84	Аналитический метод	0,50	—
5020	431674,18	2230173,95	Аналитический метод	0,50	—
5021	431677,06	2230171,63	Аналитический метод	0,50	—
5022	431679,41	2230170,26	Аналитический метод	0,50	—
5023	431683,19	2230168,96	Аналитический метод	0,50	—
5010	431686,97	2230167,64	Аналитический метод	0,50	—
5024	431684,55	2230227,97	Аналитический метод	0,50	—
5025	431686,13	2230228,20	Аналитический метод	0,50	—
5026	431682,79	2230255,37	Аналитический метод	0,50	—

ОПИСАНИЕ МЕСТОПОЛОЖЕНИЯ ГРАНИЦ**Ж - МЗ. Зона застройки малоэтажными жилыми домами**

(наименование объекта, местоположение границ которого описано (далее – объект))

Сведения о местоположении границ объекта

1	2	3	4	5	6
5027	431671,76	2230253,72	Аналитический метод	0,50	—
5028	431671,48	2230254,95	Аналитический метод	0,50	—
5029	431628,54	2230247,87	Аналитический метод	0,50	—
5030	431620,77	2230246,48	Аналитический метод	0,50	—
5031	431620,56	2230245,34	Аналитический метод	0,50	—
5032	431621,02	2230238,84	Аналитический метод	0,50	—
5033	431628,13	2230239,43	Аналитический метод	0,50	—
5034	431635,87	2230220,05	Аналитический метод	0,50	—
5024	431684,55	2230227,97	Аналитический метод	0,50	—
5035	432651,93	2229348,83	Аналитический метод	0,50	—
5036	432679,28	2229367,88	Аналитический метод	0,50	—
5037	432666,01	2229387,97	Аналитический метод	0,50	—
5038	432667,37	2229388,77	Аналитический метод	0,50	—
5039	432654,95	2229408,50	Аналитический метод	0,50	—
5040	432646,34	2229426,55	Аналитический метод	0,50	—
5041	432645,37	2229426,28	Аналитический метод	0,50	—
5042	432638,42	2229440,70	Аналитический метод	0,50	—
5043	432629,86	2229458,44	Аналитический метод	0,50	—
5044	432626,09	2229457,88	Аналитический метод	0,50	—
5045	432603,33	2229454,52	Аналитический метод	0,50	—
5046	432607,11	2229434,93	Аналитический метод	0,50	—
5047	432610,52	2229417,27	Аналитический метод	0,50	—
5048	432615,69	2229395,11	Аналитический метод	0,50	—
5049	432618,22	2229391,90	Аналитический метод	0,50	—

ОПИСАНИЕ МЕСТОПОЛОЖЕНИЯ ГРАНИЦ**Ж - МЗ. Зона застройки малоэтажными жилыми домами**

(наименование объекта, местоположение границ которого описано (далее – объект))

Сведения о местоположении границ объекта

1	2	3	4	5	6
5050	432619,81	2229389,88	Аналитический метод	0,50	—
5051	432630,13	2229376,81	Аналитический метод	0,50	—
5052	432635,36	2229370,18	Аналитический метод	0,50	—
5035	432651,93	2229348,83	Аналитический метод	0,50	—
5053	432714,46	2229334,20	Аналитический метод	0,50	—
5054	432701,66	2229349,94	Аналитический метод	0,50	—
5055	432672,34	2229325,19	Аналитический метод	0,50	—
5056	432685,65	2229310,01	Аналитический метод	0,50	—
5053	432714,46	2229334,20	Аналитический метод	0,50	—
5057	432727,11	2229318,43	Аналитический метод	0,50	—
5058	432714,46	2229334,20	Аналитический метод	0,50	—
5059	432685,65	2229310,01	Аналитический метод	0,50	—
5060	432698,66	2229295,00	Аналитический метод	0,50	—
5057	432727,11	2229318,43	Аналитический метод	0,50	—
5061	432739,84	2229302,81	Аналитический метод	0,50	—
5062	432726,92	2229318,26	Аналитический метод	0,50	—
5063	432698,66	2229295,00	Аналитический метод	0,50	—
5064	432711,56	2229279,57	Аналитический метод	0,50	—
5065	432712,88	2229280,68	Аналитический метод	0,50	—
5066	432713,13	2229280,48	Аналитический метод	0,50	—
5061	432739,84	2229302,81	Аналитический метод	0,50	—
5067	432832,89	2229191,20	Аналитический метод	0,50	—
5068	432817,10	2229211,41	Аналитический метод	0,50	—

ОПИСАНИЕ МЕСТОПОЛОЖЕНИЯ ГРАНИЦ**Ж - МЗ. Зона застройки малоэтажными жилыми домами**

(наименование объекта, местоположение границ которого описано (далее – объект))

Сведения о местоположении границ объекта

1	2	3	4	5	6
5069	432789,60	2229188,37	Аналитический метод	0,50	—
5070	432806,29	2229168,80	Аналитический метод	0,50	—
5067	432832,89	2229191,20	Аналитический метод	0,50	—
5071	431923,34	2231125,77	Аналитический метод	0,50	—
5072	431920,70	2231142,22	Аналитический метод	0,50	—
5073	431918,44	2231154,80	Аналитический метод	0,50	—
5074	431916,12	2231167,97	Аналитический метод	0,50	—
5075	431913,87	2231181,66	Аналитический метод	0,50	—
5076	431912,03	2231195,13	Аналитический метод	0,50	—
5077	431910,06	2231208,26	Аналитический метод	0,50	—
5078	431909,27	2231215,10	Аналитический метод	0,50	—
5079	431908,13	2231224,90	Аналитический метод	0,50	—
5080	431905,58	2231239,79	Аналитический метод	0,50	—
5081	431899,08	2231283,72	Аналитический метод	0,50	—
5082	431856,92	2231276,94	Аналитический метод	0,50	—
5083	431843,01	2231273,91	Аналитический метод	0,50	—
5084	431844,17	2231267,55	Аналитический метод	0,50	—
5085	431857,95	2231270,53	Аналитический метод	0,50	—
5086	431862,11	2231244,30	Аналитический метод	0,50	—
5087	431863,03	2231235,73	Аналитический метод	0,50	—
5088	431863,50	2231233,28	Аналитический метод	0,50	—
5089	431866,34	2231217,44	Аналитический метод	0,50	—
5090	431867,77	2231209,30	Аналитический метод	0,50	—
5091	431868,83	2231202,59	Аналитический метод	0,50	—

ОПИСАНИЕ МЕСТОПОЛОЖЕНИЯ ГРАНИЦ**Ж - МЗ. Зона застройки малоэтажными жилыми домами**

(наименование объекта, местоположение границ которого описано (далее – объект))

Сведения о местоположении границ объекта

1	2	3	4	5	6
5092	431870,63	2231187,72	Аналитический метод	0,50	—
5093	431873,05	2231175,74	Аналитический метод	0,50	—
5094	431874,83	2231161,44	Аналитический метод	0,50	—
5095	431877,29	2231147,74	Аналитический метод	0,50	—
5096	431879,58	2231132,32	Аналитический метод	0,50	—
5097	431881,74	2231117,83	Аналитический метод	0,50	—
5098	431901,57	2231121,95	Аналитический метод	0,50	—
5071	431923,34	2231125,77	Аналитический метод	0,50	—
5099	431557,57	2231068,86	Аналитический метод	0,50	—
5100	431555,93	2231080,87	Аналитический метод	0,50	—
5101	431554,91	2231090,45	Аналитический метод	0,50	—
5102	431552,83	2231109,35	Аналитический метод	0,50	—
5103	431552,58	2231111,92	Аналитический метод	0,50	—
5104	431551,90	2231115,68	Аналитический метод	0,50	—
5105	431551,31	2231120,97	Аналитический метод	0,50	—
5106	431548,95	2231134,57	Аналитический метод	0,50	—
5107	431546,32	2231153,45	Аналитический метод	0,50	—
5108	431519,35	2231148,58	Аналитический метод	0,50	—
5109	431515,37	2231147,90	Аналитический метод	0,50	—
5110	431513,64	2231147,53	Аналитический метод	0,50	—
5111	431490,74	2231145,05	Аналитический метод	0,50	—
5112	431490,40	2231146,64	Аналитический метод	0,50	—
5113	431486,52	2231146,04	Аналитический метод	0,50	—
5114	431486,75	2231144,44	Аналитический метод	0,50	—

ОПИСАНИЕ МЕСТОПОЛОЖЕНИЯ ГРАНИЦ**Ж - МЗ. Зона застройки малоэтажными жилыми домами**

(наименование объекта, местоположение границ которого описано (далее – объект))

Сведения о местоположении границ объекта

1	2	3	4	5	6
5115	431479,37	2231143,38	Аналитический метод	0,50	—
5116	431478,58	2231148,60	Аналитический метод	0,50	—
5117	431451,99	2231143,57	Аналитический метод	0,50	—
5118	431450,10	2231155,86	Аналитический метод	0,50	—
5119	431474,10	2231159,47	Аналитический метод	0,50	—
5120	431476,88	2231159,84	Аналитический метод	0,50	—
5121	431486,59	2231161,16	Аналитический метод	0,50	—
5122	431494,19	2231161,65	Аналитический метод	0,50	—
5123	431494,58	2231159,70	Аналитический метод	0,50	—
5124	431496,68	2231149,24	Аналитический метод	0,50	—
5125	431531,52	2231155,77	Аналитический метод	0,50	—
5126	431545,98	2231157,93	Аналитический метод	0,50	—
5127	431544,14	2231170,67	Аналитический метод	0,50	—
5128	431541,64	2231190,88	Аналитический метод	0,50	—
5129	431536,75	2231222,75	Аналитический метод	0,50	—
5130	431519,54	2231218,58	Аналитический метод	0,50	—
5131	431501,18	2231215,28	Аналитический метод	0,50	—
5132	431489,36	2231214,42	Аналитический метод	0,50	—
5133	431479,03	2231212,62	Аналитический метод	0,50	—
5134	431466,34	2231210,37	Аналитический метод	0,50	—
5135	431454,94	2231208,46	Аналитический метод	0,50	—
5136	431441,81	2231206,21	Аналитический метод	0,50	—
5137	431440,69	2231206,06	Аналитический метод	0,50	—
5138	431428,19	2231203,88	Аналитический метод	0,50	—
5139	431410,47	2231199,71	Аналитический метод	0,50	—

ОПИСАНИЕ МЕСТОПОЛОЖЕНИЯ ГРАНИЦ**Ж - МЗ. Зона застройки малоэтажными жилыми домами**

(наименование объекта, местоположение границ которого описано (далее – объект))

Сведения о местоположении границ объекта

1	2	3	4	5	6
5140	431392,89	2231196,74	Аналитический метод	0,50	—
5141	431384,51	2231195,34	Аналитический метод	0,50	—
5142	431385,10	2231190,99	Аналитический метод	0,50	—
5143	431386,38	2231181,47	Аналитический метод	0,50	—
5144	431388,15	2231168,22	Аналитический метод	0,50	—
5145	431389,95	2231155,94	Аналитический метод	0,50	—
5146	431391,69	2231144,95	Аналитический метод	0,50	—
5147	431392,39	2231139,75	Аналитический метод	0,50	—
5148	431393,30	2231132,96	Аналитический метод	0,50	—
5149	431393,55	2231131,89	Аналитический метод	0,50	—
5150	431393,65	2231128,42	Аналитический метод	0,50	—
5151	431395,13	2231119,35	Аналитический метод	0,50	—
5152	431395,36	2231117,60	Аналитический метод	0,50	—
5153	431396,02	2231112,59	Аналитический метод	0,50	—
5154	431396,66	2231108,36	Аналитический метод	0,50	—
5155	431398,35	2231095,96	Аналитический метод	0,50	—
5156	431400,40	2231083,29	Аналитический метод	0,50	—
5157	431403,09	2231066,43	Аналитический метод	0,50	—
5158	431404,04	2231060,08	Аналитический метод	0,50	—
5159	431406,50	2231044,65	Аналитический метод	0,50	—
5160	431415,95	2231045,72	Аналитический метод	0,50	—
5161	431429,71	2231047,57	Аналитический метод	0,50	—
5162	431442,63	2231049,30	Аналитический метод	0,50	—
5163	431444,58	2231049,68	Аналитический метод	0,50	—
5164	431463,63	2231052,90	Аналитический метод	0,50	—

ОПИСАНИЕ МЕСТОПОЛОЖЕНИЯ ГРАНИЦ**Ж - МЗ. Зона застройки малоэтажными жилыми домами**

(наименование объекта, местоположение границ которого описано (далее – объект))

Сведения о местоположении границ объекта

1	2	3	4	5	6
5165	431481,12	2231055,90	Аналитический метод	0,50	—
5166	431492,80	2231058,43	Аналитический метод	0,50	—
5167	431501,15	2231059,87	Аналитический метод	0,50	—
5168	431511,07	2231060,89	Аналитический метод	0,50	—
5169	431526,75	2231063,32	Аналитический метод	0,50	—
5099	431557,57	2231068,86	Аналитический метод	0,50	—
5170	431221,67	2231013,49	Аналитический метод	0,50	—
5171	431253,81	2231018,66	Аналитический метод	0,50	—
5172	431255,33	2231019,29	Аналитический метод	0,50	—
5173	431259,37	2231020,20	Аналитический метод	0,50	—
5174	431277,94	2231023,95	Аналитический метод	0,50	—
5175	431297,61	2231027,92	Аналитический метод	0,50	—
5176	431294,55	2231047,90	Аналитический метод	0,50	—
5177	431291,51	2231067,74	Аналитический метод	0,50	—
5178	431289,88	2231080,14	Аналитический метод	0,50	—
5179	431288,93	2231086,94	Аналитический метод	0,50	—
5180	431287,70	2231095,76	Аналитический метод	0,50	—
5181	431280,81	2231095,26	Аналитический метод	0,50	—
5182	431279,77	2231101,03	Аналитический метод	0,50	—
5183	431279,13	2231107,02	Аналитический метод	0,50	—
5184	431290,66	2231108,98	Аналитический метод	0,50	—
5185	431302,16	2231111,06	Аналитический метод	0,50	—
5186	431302,63	2231107,23	Аналитический метод	0,50	—
5187	431302,70	2231105,03	Аналитический метод	0,50	—

ОПИСАНИЕ МЕСТОПОЛОЖЕНИЯ ГРАНИЦ**Ж - МЗ. Зона застройки малоэтажными жилыми домами**

(наименование объекта, местоположение границ которого описано (далее – объект))

Сведения о местоположении границ объекта

1	2	3	4	5	6
5188	431302,79	2231098,78	Аналитический метод	0,50	—
5189	431294,08	2231097,27	Аналитический метод	0,50	—
5190	431296,00	2231084,85	Аналитический метод	0,50	—
5191	431298,11	2231075,17	Аналитический метод	0,50	—
5192	431302,93	2231037,65	Аналитический метод	0,50	—
5193	431304,21	2231029,07	Аналитический метод	0,50	—
5194	431307,05	2231028,82	Аналитический метод	0,50	—
5195	431315,87	2231030,61	Аналитический метод	0,50	—
5196	431319,50	2231031,35	Аналитический метод	0,50	—
5197	431319,99	2231031,40	Аналитический метод	0,50	—
5198	431321,13	2231031,59	Аналитический метод	0,50	—
5199	431331,72	2231033,37	Аналитический метод	0,50	—
5200	431334,73	2231034,04	Аналитический метод	0,50	—
5201	431349,90	2231035,91	Аналитический метод	0,50	—
5202	431377,99	2231040,39	Аналитический метод	0,50	—
5203	431374,43	2231061,92	Аналитический метод	0,50	—
5204	431369,31	2231089,48	Аналитический метод	0,50	—
5205	431367,08	2231108,36	Аналитический метод	0,50	—
5206	431364,44	2231126,93	Аналитический метод	0,50	—
5207	431364,23	2231128,20	Аналитический метод	0,50	—
5208	431363,03	2231136,74	Аналитический метод	0,50	—
5209	431362,20	2231141,32	Аналитический метод	0,50	—
5210	431360,75	2231150,28	Аналитический метод	0,50	—
5211	431358,24	2231165,87	Аналитический метод	0,50	—
5212	431358,17	2231166,36	Аналитический метод	0,50	—

ОПИСАНИЕ МЕСТОПОЛОЖЕНИЯ ГРАНИЦ**Ж - МЗ. Зона застройки малоэтажными жилыми домами**

(наименование объекта, местоположение границ которого описано (далее – объект))

Сведения о местоположении границ объекта

1	2	3	4	5	6
5213	431354,04	2231191,95	Аналитический метод	0,50	—
5214	431315,15	2231184,91	Аналитический метод	0,50	—
5215	431311,94	2231184,21	Аналитический метод	0,50	—
5216	431282,06	2231178,72	Аналитический метод	0,50	—
5217	431268,03	2231176,57	Аналитический метод	0,50	—
5218	431260,90	2231175,50	Аналитический метод	0,50	—
5219	431255,43	2231174,53	Аналитический метод	0,50	—
5220	431246,61	2231172,95	Аналитический метод	0,50	—
5221	431240,81	2231172,05	Аналитический метод	0,50	—
5222	431237,27	2231171,48	Аналитический метод	0,50	—
5223	431226,92	2231169,66	Аналитический метод	0,50	—
5224	431226,50	2231169,62	Аналитический метод	0,50	—
5225	431213,12	2231167,41	Аналитический метод	0,50	—
5226	431197,63	2231164,75	Аналитический метод	0,50	—
5227	431202,20	2231138,97	Аналитический метод	0,50	—
5228	431203,95	2231126,38	Аналитический метод	0,50	—
5229	431204,50	2231122,83	Аналитический метод	0,50	—
5230	431205,98	2231113,86	Аналитический метод	0,50	—
5231	431206,02	2231113,42	Аналитический метод	0,50	—
5232	431209,34	2231096,56	Аналитический метод	0,50	—
5233	431212,06	2231077,75	Аналитический метод	0,50	—
5234	431214,39	2231063,70	Аналитический метод	0,50	—
5235	431217,31	2231042,37	Аналитический метод	0,50	—
5170	431221,67	2231013,49	Аналитический метод	0,50	—

ОПИСАНИЕ МЕСТОПОЛОЖЕНИЯ ГРАНИЦ**Ж - МЗ. Зона застройки малоэтажными жилыми домами**

(наименование объекта, местоположение границ которого описано (далее – объект))

Сведения о местоположении границ объекта

1	2	3	4	5	6
5236	431037,51	2230981,10	Аналитический метод	0,50	—
5237	431074,04	2230986,77	Аналитический метод	0,50	—
5238	431083,84	2230988,34	Аналитический метод	0,50	—
5239	431093,62	2230989,86	Аналитический метод	0,50	—
5240	431110,54	2230992,42	Аналитический метод	0,50	—
5241	431103,87	2231033,41	Аналитический метод	0,50	—
5242	431101,94	2231033,63	Аналитический метод	0,50	—
5243	431098,77	2231050,79	Аналитический метод	0,50	—
5244	431095,45	2231068,05	Аналитический метод	0,50	—
5245	431108,88	2231069,32	Аналитический метод	0,50	—
5246	431109,94	2231052,58	Аналитический метод	0,50	—
5247	431112,34	2231035,94	Аналитический метод	0,50	—
5248	431111,18	2231035,67	Аналитический метод	0,50	—
5249	431111,99	2231029,34	Аналитический метод	0,50	—
5250	431111,00	2231027,63	Аналитический метод	0,50	—
5251	431112,86	2231014,05	Аналитический метод	0,50	—
5252	431116,95	2230993,93	Аналитический метод	0,50	—
5253	431123,07	2230995,13	Аналитический метод	0,50	—
5254	431132,76	2230996,78	Аналитический метод	0,50	—
5255	431133,94	2230997,02	Аналитический метод	0,50	—
5256	431147,90	2230999,91	Аналитический метод	0,50	—
5257	431153,57	2231001,17	Аналитический метод	0,50	—
5258	431161,30	2231002,75	Аналитический метод	0,50	—
5259	431162,70	2231003,17	Аналитический метод	0,50	—
5260	431189,59	2231007,90	Аналитический метод	0,50	—

ОПИСАНИЕ МЕСТОПОЛОЖЕНИЯ ГРАНИЦ**Ж - МЗ. Зона застройки малоэтажными жилыми домами**

(наименование объекта, местоположение границ которого описано (далее – объект))

Сведения о местоположении границ объекта

1	2	3	4	5	6
5261	431185,23	2231035,66	Аналитический метод	0,50	—
5262	431182,07	2231057,16	Аналитический метод	0,50	—
5263	431180,76	2231066,34	Аналитический метод	0,50	—
5264	431178,81	2231078,14	Аналитический метод	0,50	—
5265	431177,50	2231087,66	Аналитический метод	0,50	—
5266	431176,52	2231091,65	Аналитический метод	0,50	—
5267	431176,04	2231093,83	Аналитический метод	0,50	—
5268	431173,57	2231108,68	Аналитический метод	0,50	—
5269	431171,07	2231123,16	Аналитический метод	0,50	—
5270	431169,19	2231135,25	Аналитический метод	0,50	—
5271	431165,19	2231158,92	Аналитический метод	0,50	—
5272	431136,61	2231154,27	Аналитический метод	0,50	—
5273	431122,71	2231151,74	Аналитический метод	0,50	—
5274	431117,67	2231150,74	Аналитический метод	0,50	—
5275	431109,33	2231149,11	Аналитический метод	0,50	—
5276	431070,54	2231141,85	Аналитический метод	0,50	—
5277	431056,45	2231139,74	Аналитический метод	0,50	—
5278	431042,17	2231137,27	Аналитический метод	0,50	—
5279	431013,35	2231132,09	Аналитический метод	0,50	—
5280	431018,26	2231101,24	Аналитический метод	0,50	—
5281	431022,29	2231077,88	Аналитический метод	0,50	—
5282	431022,79	2231074,08	Аналитический метод	0,50	—
5283	431023,88	2231067,11	Аналитический метод	0,50	—
5284	431024,97	2231060,18	Аналитический метод	0,50	—
5285	431025,38	2231056,59	Аналитический метод	0,50	—

ОПИСАНИЕ МЕСТОПОЛОЖЕНИЯ ГРАНИЦ**Ж - МЗ. Зона застройки малоэтажными жилыми домами**

(наименование объекта, местоположение границ которого описано (далее – объект))

Сведения о местоположении границ объекта

1	2	3	4	5	6
5286	431027,31	2231045,27	Аналитический метод	0,50	—
5287	431027,75	2231040,56	Аналитический метод	0,50	—
5288	431029,05	2231031,60	Аналитический метод	0,50	—
5289	431030,60	2231022,26	Аналитический метод	0,50	—
5290	431031,77	2231014,64	Аналитический метод	0,50	—
5291	431034,79	2230997,99	Аналитический метод	0,50	—
5236	431037,51	2230981,10	Аналитический метод	0,50	—
5292	430322,91	2230856,10	Аналитический метод	0,50	—
5293	430347,47	2230860,66	Аналитический метод	0,50	—
5294	430374,96	2230865,39	Аналитический метод	0,50	—
5295	430407,41	2230871,01	Аналитический метод	0,50	—
5296	430416,94	2230872,73	Аналитический метод	0,50	—
5297	430425,37	2230874,04	Аналитический метод	0,50	—
5298	430432,36	2230875,62	Аналитический метод	0,50	—
5299	430452,93	2230879,61	Аналитический метод	0,50	—
5300	430470,44	2230882,70	Аналитический метод	0,50	—
5301	430465,34	2230914,52	Аналитический метод	0,50	—
5302	430464,73	2230919,05	Аналитический метод	0,50	—
5303	430458,70	2230956,24	Аналитический метод	0,50	—
5304	430456,59	2230968,87	Аналитический метод	0,50	—
5305	430454,31	2230983,33	Аналитический метод	0,50	—
5306	430452,45	2230994,55	Аналитический метод	0,50	—
5307	430451,30	2231001,46	Аналитический метод	0,50	—
5308	430450,21	2231007,40	Аналитический метод	0,50	—

ОПИСАНИЕ МЕСТОПОЛОЖЕНИЯ ГРАНИЦ**Ж - МЗ. Зона застройки малоэтажными жилыми домами**

(наименование объекта, местоположение границ которого описано (далее – объект))

Сведения о местоположении границ объекта

1	2	3	4	5	6
5309	430446,00	2231032,76	Аналитический метод	0,50	—
5310	430409,29	2231026,62	Аналитический метод	0,50	—
5311	430390,98	2231022,96	Аналитический метод	0,50	—
5312	430374,01	2231020,13	Аналитический метод	0,50	—
5313	430352,08	2231016,57	Аналитический метод	0,50	—
5314	430313,88	2231010,09	Аналитический метод	0,50	—
5315	430298,87	2231007,27	Аналитический метод	0,50	—
5316	430303,05	2230981,31	Аналитический метод	0,50	—
5317	430304,51	2230972,11	Аналитический метод	0,50	—
5318	430304,91	2230969,58	Аналитический метод	0,50	—
5319	430307,17	2230954,60	Аналитический метод	0,50	—
5292	430322,91	2230856,10	Аналитический метод	0,50	—
5320	430609,92	2230906,86	Аналитический метод	0,50	—
5321	430607,83	2230923,88	Аналитический метод	0,50	—
5322	430604,92	2230945,10	Аналитический метод	0,50	—
5323	430596,38	2230943,21	Аналитический метод	0,50	—
5324	430596,55	2230945,31	Аналитический метод	0,50	—
5325	430587,14	2230944,41	Аналитический метод	0,50	—
5326	430586,37	2230950,16	Аналитический метод	0,50	—
5327	430587,55	2230950,36	Аналитический метод	0,50	—
5328	430586,89	2230953,92	Аналитический метод	0,50	—
5329	430588,97	2230954,30	Аналитический метод	0,50	—
5330	430599,90	2230956,46	Аналитический метод	0,50	—
5331	430603,24	2230957,13	Аналитический метод	0,50	—

ОПИСАНИЕ МЕСТОПОЛОЖЕНИЯ ГРАНИЦ**Ж - МЗ. Зона застройки малоэтажными жилыми домами**

(наименование объекта, местоположение границ которого описано (далее – объект))

Сведения о местоположении границ объекта

1	2	3	4	5	6
5332	430603,33	2230956,42	Аналитический метод	0,50	—
5333	430618,38	2230959,37	Аналитический метод	0,50	—
5334	430641,13	2230963,90	Аналитический метод	0,50	—
5335	430639,71	2230972,38	Аналитический метод	0,50	—
5336	430638,76	2230978,10	Аналитический метод	0,50	—
5337	430637,79	2230983,94	Аналитический метод	0,50	—
5338	430636,82	2230990,57	Аналитический метод	0,50	—
5339	430634,88	2231003,22	Аналитический метод	0,50	—
5340	430633,01	2231014,64	Аналитический метод	0,50	—
5341	430629,62	2231038,11	Аналитический метод	0,50	—
5342	430625,96	2231063,44	Аналитический метод	0,50	—
5343	430600,43	2231059,19	Аналитический метод	0,50	—
5344	430585,42	2231056,69	Аналитический метод	0,50	—
5345	430570,84	2231054,10	Аналитический метод	0,50	—
5346	430555,79	2231051,65	Аналитический метод	0,50	—
5347	430551,39	2231050,97	Аналитический метод	0,50	—
5348	430544,55	2231049,78	Аналитический метод	0,50	—
5349	430531,79	2231047,43	Аналитический метод	0,50	—
5350	430518,78	2231045,17	Аналитический метод	0,50	—
5351	430513,15	2231044,26	Аналитический метод	0,50	—
5352	430502,58	2231042,56	Аналитический метод	0,50	—
5353	430488,55	2231039,95	Аналитический метод	0,50	—
5354	430484,07	2231039,28	Аналитический метод	0,50	—
5355	430484,08	2231038,70	Аналитический метод	0,50	—
5356	430476,38	2231037,33	Аналитический метод	0,50	—

ОПИСАНИЕ МЕСТОПОЛОЖЕНИЯ ГРАНИЦ**Ж - МЗ. Зона застройки малоэтажными жилыми домами**

(наименование объекта, местоположение границ которого описано (далее – объект))

Сведения о местоположении границ объекта

1	2	3	4	5	6
5357	430480,39	2231013,02	Аналитический метод	0,50	—
5358	430480,69	2231012,15	Аналитический метод	0,50	—
5359	430482,32	2231000,34	Аналитический метод	0,50	—
5360	430484,37	2230987,87	Аналитический метод	0,50	—
5361	430486,83	2230973,77	Аналитический метод	0,50	—
5362	430488,91	2230960,99	Аналитический метод	0,50	—
5363	430492,41	2230937,61	Аналитический метод	0,50	—
5364	430495,59	2230918,39	Аналитический метод	0,50	—
5365	430500,28	2230887,59	Аналитический метод	0,50	—
5366	430517,66	2230890,75	Аналитический метод	0,50	—
5367	430521,01	2230891,21	Аналитический метод	0,50	—
5368	430530,47	2230892,82	Аналитический метод	0,50	—
5369	430537,28	2230894,04	Аналитический метод	0,50	—
5370	430552,44	2230896,63	Аналитический метод	0,50	—
5371	430572,91	2230900,29	Аналитический метод	0,50	—
5372	430594,05	2230904,04	Аналитический метод	0,50	—
5373	430607,01	2230906,23	Аналитический метод	0,50	—
5320	430609,92	2230906,86	Аналитический метод	0,50	—
5374	430607,89	2231091,37	Аналитический метод	0,50	—
5375	430620,98	2231093,61	Аналитический метод	0,50	—
5376	430617,04	2231118,61	Аналитический метод	0,50	—
5377	430613,23	2231143,22	Аналитический метод	0,50	—
5378	430611,47	2231155,94	Аналитический метод	0,50	—
5379	430609,17	2231171,53	Аналитический метод	0,50	—

ОПИСАНИЕ МЕСТОПОЛОЖЕНИЯ ГРАНИЦ**Ж - МЗ. Зона застройки малоэтажными жилыми домами**

(наименование объекта, местоположение границ которого описано (далее – объект))

Сведения о местоположении границ объекта

1	2	3	4	5	6
5380	430606,51	2231189,51	Аналитический метод	0,50	—
5381	430605,55	2231194,10	Аналитический метод	0,50	—
5382	430601,96	2231219,21	Аналитический метод	0,50	—
5383	430597,95	2231244,74	Аналитический метод	0,50	—
5384	430579,28	2231241,74	Аналитический метод	0,50	—
5385	430570,26	2231240,30	Аналитический метод	0,50	—
5386	430560,87	2231238,77	Аналитический метод	0,50	—
5387	430560,77	2231238,24	Аналитический метод	0,50	—
5388	430553,30	2231236,88	Аналитический метод	0,50	—
5389	430543,67	2231235,35	Аналитический метод	0,50	—
5390	430524,53	2231232,06	Аналитический метод	0,50	—
5391	430504,87	2231228,87	Аналитический метод	0,50	—
5392	430493,88	2231227,01	Аналитический метод	0,50	—
5393	430476,53	2231224,34	Аналитический метод	0,50	—
5394	430463,22	2231222,08	Аналитический метод	0,50	—
5395	430462,69	2231221,96	Аналитический метод	0,50	—
5396	430446,71	2231219,32	Аналитический метод	0,50	—
5397	430450,94	2231194,88	Аналитический метод	0,50	—
5398	430456,01	2231166,42	Аналитический метод	0,50	—
5399	430456,80	2231161,41	Аналитический метод	0,50	—
5400	430457,95	2231154,30	Аналитический метод	0,50	—
5401	430463,41	2231119,07	Аналитический метод	0,50	—
5402	430466,06	2231103,36	Аналитический метод	0,50	—
5403	430467,43	2231094,47	Аналитический метод	0,50	—
5404	430468,75	2231085,75	Аналитический метод	0,50	—

ОПИСАНИЕ МЕСТОПОЛОЖЕНИЯ ГРАНИЦ**Ж - МЗ. Зона застройки малоэтажными жилыми домами**

(наименование объекта, местоположение границ которого описано (далее – объект))

Сведения о местоположении границ объекта

1	2	3	4	5	6
5405	430471,67	2231068,22	Аналитический метод	0,50	—
5406	430510,61	2231074,60	Аналитический метод	0,50	—
5407	430526,73	2231077,56	Аналитический метод	0,50	—
5408	430542,21	2231080,50	Аналитический метод	0,50	—
5409	430563,24	2231083,32	Аналитический метод	0,50	—
5410	430574,99	2231085,27	Аналитический метод	0,50	—
5411	430579,76	2231086,32	Аналитический метод	0,50	—
5412	430580,97	2231086,50	Аналитический метод	0,50	—
5413	430593,86	2231088,85	Аналитический метод	0,50	—
5374	430607,89	2231091,37	Аналитический метод	0,50	—
5414	430294,09	2231038,14	Аналитический метод	0,50	—
5415	430309,56	2231040,89	Аналитический метод	0,50	—
5416	430327,92	2231043,86	Аналитический метод	0,50	—
5417	430349,08	2231047,89	Аналитический метод	0,50	—
5418	430358,21	2231049,21	Аналитический метод	0,50	—
5419	430367,98	2231051,08	Аналитический метод	0,50	—
5420	430386,60	2231053,66	Аналитический метод	0,50	—
5421	430404,73	2231056,59	Аналитический метод	0,50	—
5422	430420,83	2231059,29	Аналитический метод	0,50	—
5423	430441,33	2231062,88	Аналитический метод	0,50	—
5424	430440,45	2231068,59	Аналитический метод	0,50	—
5425	430436,02	2231097,68	Аналитический метод	0,50	—
5426	430434,06	2231110,85	Аналитический метод	0,50	—
5427	430431,60	2231127,18	Аналитический метод	0,50	—

ОПИСАНИЕ МЕСТОПОЛОЖЕНИЯ ГРАНИЦ**Ж - МЗ. Зона застройки малоэтажными жилыми домами**

(наименование объекта, местоположение границ которого описано (далее – объект))

Сведения о местоположении границ объекта

1	2	3	4	5	6
5428	430429,66	2231140,01	Аналитический метод	0,50	—
5429	430426,13	2231163,31	Аналитический метод	0,50	—
5430	430424,64	2231174,48	Аналитический метод	0,50	—
5431	430421,86	2231197,41	Аналитический метод	0,50	—
5432	430419,30	2231214,53	Аналитический метод	0,50	—
5433	430403,97	2231212,33	Аналитический метод	0,50	—
5434	430383,07	2231208,83	Аналитический метод	0,50	—
5435	430375,63	2231207,45	Аналитический метод	0,50	—
5436	430368,92	2231206,37	Аналитический метод	0,50	—
5437	430353,88	2231204,07	Аналитический метод	0,50	—
5438	430342,97	2231202,34	Аналитический метод	0,50	—
5439	430325,49	2231198,72	Аналитический метод	0,50	—
5440	430331,32	2231162,72	Аналитический метод	0,50	—
5441	430334,98	2231139,67	Аналитический метод	0,50	—
5442	430352,13	2231142,81	Аналитический метод	0,50	—
5443	430363,30	2231144,86	Аналитический метод	0,50	—
5444	430364,38	2231138,64	Аналитический метод	0,50	—
5445	430365,81	2231130,51	Аналитический метод	0,50	—
5446	430356,45	2231128,46	Аналитический метод	0,50	—
5447	430356,03	2231129,83	Аналитический метод	0,50	—
5448	430332,71	2231125,74	Аналитический метод	0,50	—
5449	430327,88	2231147,89	Аналитический метод	0,50	—
5450	430325,35	2231162,13	Аналитический метод	0,50	—
5451	430323,93	2231172,33	Аналитический метод	0,50	—
5452	430323,45	2231179,16	Аналитический метод	0,50	—

ОПИСАНИЕ МЕСТОПОЛОЖЕНИЯ ГРАНИЦ**Ж - МЗ. Зона застройки малоэтажными жилыми домами**

(наименование объекта, местоположение границ которого описано (далее – объект))

Сведения о местоположении границ объекта

1	2	3	4	5	6
5453	430320,11	2231198,09	Аналитический метод	0,50	—
5454	430300,62	2231194,80	Аналитический метод	0,50	—
5455	430269,80	2231189,51	Аналитический метод	0,50	—
5456	430272,02	2231177,32	Аналитический метод	0,50	—
5457	430274,03	2231164,44	Аналитический метод	0,50	—
5458	430275,90	2231153,29	Аналитический метод	0,50	—
5459	430278,26	2231139,05	Аналитический метод	0,50	—
5460	430280,95	2231122,43	Аналитический метод	0,50	—
5461	430283,05	2231107,73	Аналитический метод	0,50	—
5462	430284,59	2231098,82	Аналитический метод	0,50	—
5463	430286,06	2231088,72	Аналитический метод	0,50	—
5464	430286,23	2231087,90	Аналитический метод	0,50	—
5465	430287,49	2231080,65	Аналитический метод	0,50	—
5466	430287,85	2231078,40	Аналитический метод	0,50	—
5467	430290,26	2231064,66	Аналитический метод	0,50	—
5414	430294,09	2231038,14	Аналитический метод	0,50	—
5468	430117,12	2231007,59	Аналитический метод	0,50	—
5469	430262,92	2231032,76	Аналитический метод	0,50	—
5470	430238,10	2231183,67	Аналитический метод	0,50	—
5471	430094,52	2231159,49	Аналитический метод	0,50	—
5468	430117,12	2231007,59	Аналитический метод	0,50	—
5472	430258,18	2230913,08	Аналитический метод	0,50	—
5473	430281,31	2230916,65	Аналитический метод	0,50	—
5474	430277,92	2230938,17	Аналитический метод	0,50	—

ОПИСАНИЕ МЕСТОПОЛОЖЕНИЯ ГРАНИЦ**Ж - МЗ. Зона застройки малоэтажными жилыми домами**

(наименование объекта, местоположение границ которого описано (далее – объект))

Сведения о местоположении границ объекта

1	2	3	4	5	6
5475	430275,95	2230950,17	Аналитический метод	0,50	—
5476	430275,79	2230951,15	Аналитический метод	0,50	—
5477	430272,86	2230971,96	Аналитический метод	0,50	—
5478	430267,35	2231002,84	Аналитический метод	0,50	—
5479	430241,61	2230998,46	Аналитический метод	0,50	—
5480	430229,40	2230995,72	Аналитический метод	0,50	—
5481	430211,35	2230993,31	Аналитический метод	0,50	—
5482	430200,07	2230990,91	Аналитический метод	0,50	—
5483	430175,27	2230985,45	Аналитический метод	0,50	—
5484	430166,41	2230983,73	Аналитический метод	0,50	—
5485	430157,56	2230982,11	Аналитический метод	0,50	—
5486	430152,89	2230981,26	Аналитический метод	0,50	—
5487	430150,01	2230980,67	Аналитический метод	0,50	—
5488	430147,47	2230980,18	Аналитический метод	0,50	—
5489	430121,55	2230975,52	Аналитический метод	0,50	—
5490	430123,42	2230965,82	Аналитический метод	0,50	—
5491	430124,35	2230958,88	Аналитический метод	0,50	—
5492	430124,58	2230957,51	Аналитический метод	0,50	—
5493	430125,24	2230952,54	Аналитический метод	0,50	—
5494	430126,58	2230942,52	Аналитический метод	0,50	—
5495	430128,08	2230932,68	Аналитический метод	0,50	—
5496	430133,08	2230905,16	Аналитический метод	0,50	—
5497	430185,56	2230911,52	Аналитический метод	0,50	—
5498	430223,34	2230917,84	Аналитический метод	0,50	—
5499	430223,93	2230915,91	Аналитический метод	0,50	—

ОПИСАНИЕ МЕСТОПОЛОЖЕНИЯ ГРАНИЦ**Ж - МЗ. Зона застройки малоэтажными жилыми домами**

(наименование объекта, местоположение границ которого описано (далее – объект))

Сведения о местоположении границ объекта

1	2	3	4	5	6
5500	430256,57	2230921,65	Аналитический метод	0,50	—
5472	430258,18	2230913,08	Аналитический метод	0,50	—
5501	430199,89	2230834,25	Аналитический метод	0,50	—
5502	430193,37	2230870,92	Аналитический метод	0,50	—
5503	430186,55	2230909,35	Аналитический метод	0,50	—
5504	430132,50	2230902,17	Аналитический метод	0,50	—
5505	430137,52	2230871,20	Аналитический метод	0,50	—
5506	430139,54	2230857,10	Аналитический метод	0,50	—
5507	430144,48	2230824,35	Аналитический метод	0,50	—
5508	430158,13	2230826,69	Аналитический метод	0,50	—
5509	430178,12	2230830,62	Аналитический метод	0,50	—
5510	430189,38	2230831,83	Аналитический метод	0,50	—
5501	430199,89	2230834,25	Аналитический метод	0,50	—
5511	431509,50	2231251,39	Аналитический метод	0,50	—
5512	431532,26	2231255,51	Аналитический метод	0,50	—
5513	431531,62	2231259,54	Аналитический метод	0,50	—
5514	431528,36	2231283,90	Аналитический метод	0,50	—
5515	431526,29	2231297,89	Аналитический метод	0,50	—
5516	431524,95	2231308,74	Аналитический метод	0,50	—
5517	431523,23	2231321,93	Аналитический метод	0,50	—
5518	431520,62	2231338,13	Аналитический метод	0,50	—
5519	431517,85	2231358,17	Аналитический метод	0,50	—
5520	431515,99	2231373,14	Аналитический метод	0,50	—
5521	431514,62	2231383,92	Аналитический метод	0,50	—

ОПИСАНИЕ МЕСТОПОЛОЖЕНИЯ ГРАНИЦ**Ж - МЗ. Зона застройки малоэтажными жилыми домами**

(наименование объекта, местоположение границ которого описано (далее – объект))

Сведения о местоположении границ объекта

1	2	3	4	5	6
5522	431512,61	2231397,35	Аналитический метод	0,50	—
5523	431510,49	2231411,19	Аналитический метод	0,50	—
5524	431491,29	2231408,02	Аналитический метод	0,50	—
5525	431472,52	2231404,52	Аналитический метод	0,50	—
5526	431463,85	2231402,87	Аналитический метод	0,50	—
5527	431463,84	2231402,60	Аналитический метод	0,50	—
5528	431453,59	2231400,83	Аналитический метод	0,50	—
5529	431444,31	2231398,90	Аналитический метод	0,50	—
5530	431433,39	2231396,73	Аналитический метод	0,50	—
5531	431413,84	2231392,86	Аналитический метод	0,50	—
5532	431406,84	2231391,70	Аналитический метод	0,50	—
5533	431399,75	2231390,55	Аналитический метод	0,50	—
5534	431382,51	2231388,02	Аналитический метод	0,50	—
5535	431375,16	2231386,79	Аналитический метод	0,50	—
5536	431356,83	2231383,14	Аналитический метод	0,50	—
5537	431359,14	2231369,55	Аналитический метод	0,50	—
5538	431360,48	2231360,73	Аналитический метод	0,50	—
5539	431362,44	2231343,70	Аналитический метод	0,50	—
5540	431363,41	2231343,84	Аналитический метод	0,50	—
5541	431363,57	2231342,74	Аналитический метод	0,50	—
5542	431364,32	2231337,20	Аналитический метод	0,50	—
5543	431364,76	2231332,52	Аналитический метод	0,50	—
5544	431366,94	2231317,48	Аналитический метод	0,50	—
5545	431368,20	2231307,86	Аналитический метод	0,50	—
5546	431369,85	2231295,57	Аналитический метод	0,50	—

ОПИСАНИЕ МЕСТОПОЛОЖЕНИЯ ГРАНИЦ**Ж - МЗ. Зона застройки малоэтажными жилыми домами**

(наименование объекта, местоположение границ которого описано (далее – объект))

Сведения о местоположении границ объекта

1	2	3	4	5	6
5547	431370,95	2231288,37	Аналитический метод	0,50	—
5548	431372,10	2231279,54	Аналитический метод	0,50	—
5549	431372,50	2231276,64	Аналитический метод	0,50	—
5550	431374,79	2231262,05	Аналитический метод	0,50	—
5551	431376,99	2231245,00	Аналитический метод	0,50	—
5552	431379,56	2231227,35	Аналитический метод	0,50	—
5553	431384,48	2231228,21	Аналитический метод	0,50	—
5554	431418,36	2231234,74	Аналитический метод	0,50	—
5555	431423,23	2231235,67	Аналитический метод	0,50	—
5556	431436,10	2231237,66	Аналитический метод	0,50	—
5557	431436,48	2231237,97	Аналитический метод	0,50	—
5558	431446,30	2231239,77	Аналитический метод	0,50	—
5559	431449,98	2231240,27	Аналитический метод	0,50	—
5560	431456,66	2231241,46	Аналитический метод	0,50	—
5561	431465,28	2231243,26	Аналитический метод	0,50	—
5562	431477,03	2231245,68	Аналитический метод	0,50	—
5563	431480,54	2231246,20	Аналитический метод	0,50	—
5564	431493,72	2231248,17	Аналитический метод	0,50	—
5565	431494,00	2231248,42	Аналитический метод	0,50	—
5566	431500,89	2231249,57	Аналитический метод	0,50	—
5567	431508,08	2231251,00	Аналитический метод	0,50	—
5511	431509,50	2231251,39	Аналитический метод	0,50	—
5568	431330,46	2231219,13	Аналитический метод	0,50	—
5569	431347,84	2231222,87	Аналитический метод	0,50	—

ОПИСАНИЕ МЕСТОПОЛОЖЕНИЯ ГРАНИЦ**Ж - МЗ. Зона застройки малоэтажными жилыми домами**

(наименование объекта, местоположение границ которого описано (далее – объект))

Сведения о местоположении границ объекта

1	2	3	4	5	6
5570	431344,52	2231253,57	Аналитический метод	0,50	—
5571	431344,91	2231253,43	Аналитический метод	0,50	—
5572	431344,37	2231257,14	Аналитический метод	0,50	—
5573	431342,65	2231267,29	Аналитический метод	0,50	—
5574	431341,53	2231273,87	Аналитический метод	0,50	—
5575	431341,66	2231274,87	Аналитический метод	0,50	—
5576	431341,31	2231276,84	Аналитический метод	0,50	—
5577	431340,21	2231283,77	Аналитический метод	0,50	—
5578	431339,43	2231290,06	Аналитический метод	0,50	—
5579	431336,80	2231307,73	Аналитический метод	0,50	—
5580	431332,70	2231326,74	Аналитический метод	0,50	—
5581	431331,80	2231337,32	Аналитический метод	0,50	—
5582	431330,66	2231346,72	Аналитический метод	0,50	—
5583	431330,30	2231352,27	Аналитический метод	0,50	—
5584	431328,55	2231363,53	Аналитический метод	0,50	—
5585	431328,31	2231364,97	Аналитический метод	0,50	—
5586	431326,04	2231378,06	Аналитический метод	0,50	—
5587	431317,71	2231376,36	Аналитический метод	0,50	—
5588	431301,97	2231373,14	Аналитический метод	0,50	—
5589	431301,58	2231373,02	Аналитический метод	0,50	—
5590	431294,53	2231371,78	Аналитический метод	0,50	—
5591	431287,02	2231370,26	Аналитический метод	0,50	—
5592	431280,10	2231368,91	Аналитический метод	0,50	—
5593	431273,09	2231367,69	Аналитический метод	0,50	—
5594	431277,59	2231343,51	Аналитический метод	0,50	—

ОПИСАНИЕ МЕСТОПОЛОЖЕНИЯ ГРАНИЦ**Ж - МЗ. Зона застройки малоэтажными жилыми домами**

(наименование объекта, местоположение границ которого описано (далее – объект))

Сведения о местоположении границ объекта

1	2	3	4	5	6
5595	431277,86	2231340,58	Аналитический метод	0,50	—
5596	431278,82	2231333,90	Аналитический метод	0,50	—
5597	431281,62	2231317,27	Аналитический метод	0,50	—
5598	431286,89	2231277,17	Аналитический метод	0,50	—
5599	431285,06	2231276,89	Аналитический метод	0,50	—
5600	431271,73	2231274,90	Аналитический метод	0,50	—
5601	431267,02	2231274,29	Аналитический метод	0,50	—
5602	431264,97	2231286,27	Аналитический метод	0,50	—
5603	431279,29	2231289,26	Аналитический метод	0,50	—
5604	431276,84	2231316,55	Аналитический метод	0,50	—
5605	431267,50	2231366,24	Аналитический метод	0,50	—
5606	431251,59	2231363,16	Аналитический метод	0,50	—
5607	431242,63	2231361,34	Аналитический метод	0,50	—
5608	431227,30	2231358,40	Аналитический метод	0,50	—
5609	431214,61	2231356,42	Аналитический метод	0,50	—
5610	431204,93	2231354,50	Аналитический метод	0,50	—
5611	431189,78	2231351,97	Аналитический метод	0,50	—
5612	431168,87	2231348,48	Аналитический метод	0,50	—
5613	431170,92	2231332,91	Аналитический метод	0,50	—
5614	431172,80	2231318,63	Аналитический метод	0,50	—
5615	431174,54	2231307,31	Аналитический метод	0,50	—
5616	431176,20	2231297,67	Аналитический метод	0,50	—
5617	431176,84	2231291,72	Аналитический метод	0,50	—
5618	431178,61	2231278,29	Аналитический метод	0,50	—
5619	431181,45	2231262,14	Аналитический метод	0,50	—

ОПИСАНИЕ МЕСТОПОЛОЖЕНИЯ ГРАНИЦ**Ж - МЗ. Зона застройки малоэтажными жилыми домами**

(наименование объекта, местоположение границ которого описано (далее – объект))

Сведения о местоположении границ объекта

1	2	3	4	5	6
5620	431184,18	2231245,36	Аналитический метод	0,50	—
5621	431184,66	2231242,40	Аналитический метод	0,50	—
5622	431187,04	2231226,37	Аналитический метод	0,50	—
5623	431189,11	2231209,13	Аналитический метод	0,50	—
5624	431189,86	2231204,18	Аналитический метод	0,50	—
5625	431191,71	2231194,16	Аналитический метод	0,50	—
5626	431202,58	2231196,17	Аналитический метод	0,50	—
5627	431211,81	2231197,87	Аналитический метод	0,50	—
5628	431215,18	2231198,48	Аналитический метод	0,50	—
5629	431219,61	2231199,14	Аналитический метод	0,50	—
5630	431229,44	2231200,62	Аналитический метод	0,50	—
5631	431230,01	2231200,77	Аналитический метод	0,50	—
5632	431276,61	2231209,41	Аналитический метод	0,50	—
5633	431290,96	2231211,94	Аналитический метод	0,50	—
5634	431296,67	2231213,04	Аналитический метод	0,50	—
5635	431313,62	2231216,28	Аналитический метод	0,50	—
5568	431330,46	2231219,13	Аналитический метод	0,50	—
5636	431008,15	2231161,68	Аналитический метод	0,50	—
5637	431041,63	2231167,47	Аналитический метод	0,50	—
5638	431046,37	2231168,39	Аналитический метод	0,50	—
5639	431064,92	2231172,15	Аналитический метод	0,50	—
5640	431070,01	2231173,37	Аналитический метод	0,50	—
5641	431078,16	2231174,84	Аналитический метод	0,50	—
5642	431079,39	2231175,11	Аналитический метод	0,50	—

ОПИСАНИЕ МЕСТОПОЛОЖЕНИЯ ГРАНИЦ**Ж - МЗ. Зона застройки малоэтажными жилыми домами**

(наименование объекта, местоположение границ которого описано (далее – объект))

Сведения о местоположении границ объекта

1	2	3	4	5	6
5643	431084,62	2231176,09	Аналитический метод	0,50	—
5644	431092,60	2231177,29	Аналитический метод	0,50	—
5645	431099,09	2231179,22	Аналитический метод	0,50	—
5646	431104,01	2231180,06	Аналитический метод	0,50	—
5647	431111,15	2231181,31	Аналитический метод	0,50	—
5648	431116,60	2231181,73	Аналитический метод	0,50	—
5649	431119,88	2231182,40	Аналитический метод	0,50	—
5650	431138,55	2231185,73	Аналитический метод	0,50	—
5651	431142,81	2231186,41	Аналитический метод	0,50	—
5652	431160,02	2231189,73	Аналитический метод	0,50	—
5653	431159,38	2231194,09	Аналитический метод	0,50	—
5654	431158,50	2231199,93	Аналитический метод	0,50	—
5655	431158,20	2231199,88	Аналитический метод	0,50	—
5656	431155,73	2231215,02	Аналитический метод	0,50	—
5657	431151,56	2231239,25	Аналитический метод	0,50	—
5658	431149,62	2231252,91	Аналитический метод	0,50	—
5659	431147,28	2231267,73	Аналитический метод	0,50	—
5660	431145,90	2231276,32	Аналитический метод	0,50	—
5661	431144,57	2231278,75	Аналитический метод	0,50	—
5662	431144,07	2231281,84	Аналитический метод	0,50	—
5663	431143,04	2231288,91	Аналитический метод	0,50	—
5664	431142,72	2231291,31	Аналитический метод	0,50	—
5665	431138,98	2231317,36	Аналитический метод	0,50	—
5666	431135,62	2231342,57	Аналитический метод	0,50	—
5667	431122,83	2231340,32	Аналитический метод	0,50	—

ОПИСАНИЕ МЕСТОПОЛОЖЕНИЯ ГРАНИЦ**Ж - МЗ. Зона застройки малоэтажными жилыми домами**

(наименование объекта, местоположение границ которого описано (далее – объект))

Сведения о местоположении границ объекта

1	2	3	4	5	6
5668	431121,00	2231339,92	Аналитический метод	0,50	—
5669	431115,87	2231338,75	Аналитический метод	0,50	—
5670	431110,38	2231337,44	Аналитический метод	0,50	—
5671	431109,35	2231337,29	Аналитический метод	0,50	—
5672	431102,82	2231336,16	Аналитический метод	0,50	—
5673	431100,73	2231335,74	Аналитический метод	0,50	—
5674	431090,87	2231334,96	Аналитический метод	0,50	—
5675	431080,24	2231333,07	Аналитический метод	0,50	—
5676	431066,30	2231329,58	Аналитический метод	0,50	—
5677	431065,01	2231329,30	Аналитический метод	0,50	—
5678	431057,16	2231327,82	Аналитический метод	0,50	—
5679	431051,83	2231326,88	Аналитический метод	0,50	—
5680	431040,92	2231324,65	Аналитический метод	0,50	—
5681	431022,82	2231322,15	Аналитический метод	0,50	—
5682	431019,83	2231321,61	Аналитический метод	0,50	—
5683	430997,60	2231317,73	Аналитический метод	0,50	—
5684	430994,41	2231317,20	Аналитический метод	0,50	—
5685	430984,28	2231315,48	Аналитический метод	0,50	—
5686	430985,88	2231305,23	Аналитический метод	0,50	—
5687	430987,37	2231295,73	Аналитический метод	0,50	—
5688	430987,94	2231291,97	Аналитический метод	0,50	—
5689	430989,70	2231282,31	Аналитический метод	0,50	—
5690	430990,52	2231275,76	Аналитический метод	0,50	—
5691	430991,06	2231272,22	Аналитический метод	0,50	—
5692	430992,57	2231262,98	Аналитический метод	0,50	—

ОПИСАНИЕ МЕСТОПОЛОЖЕНИЯ ГРАНИЦ**Ж - МЗ. Зона застройки малоэтажными жилыми домами**

(наименование объекта, местоположение границ которого описано (далее – объект))

Сведения о местоположении границ объекта

1	2	3	4	5	6
5693	430994,28	2231251,96	Аналитический метод	0,50	—
5694	430996,07	2231238,95	Аналитический метод	0,50	—
5695	430996,09	2231237,99	Аналитический метод	0,50	—
5696	430997,28	2231230,90	Аналитический метод	0,50	—
5697	430998,26	2231225,76	Аналитический метод	0,50	—
5698	431000,10	2231212,64	Аналитический метод	0,50	—
5699	431002,20	2231200,15	Аналитический метод	0,50	—
5700	431004,57	2231184,12	Аналитический метод	0,50	—
5701	431006,33	2231172,23	Аналитический метод	0,50	—
5636	431008,15	2231161,68	Аналитический метод	0,50	—
5702	431352,59	2231412,64	Аналитический метод	0,50	—
5703	431364,94	2231414,73	Аналитический метод	0,50	—
5704	431372,95	2231416,20	Аналитический метод	0,50	—
5705	431391,85	2231419,63	Аналитический метод	0,50	—
5706	431393,83	2231420,30	Аналитический метод	0,50	—
5707	431397,19	2231420,97	Аналитический метод	0,50	—
5708	431410,30	2231423,37	Аналитический метод	0,50	—
5709	431426,65	2231426,29	Аналитический метод	0,50	—
5710	431438,58	2231428,52	Аналитический метод	0,50	—
5711	431446,83	2231430,27	Аналитический метод	0,50	—
5712	431448,98	2231430,82	Аналитический метод	0,50	—
5713	431461,63	2231433,09	Аналитический метод	0,50	—
5714	431470,47	2231434,60	Аналитический метод	0,50	—
5715	431477,46	2231436,00	Аналитический метод	0,50	—

ОПИСАНИЕ МЕСТОПОЛОЖЕНИЯ ГРАНИЦ**Ж - МЗ. Зона застройки малоэтажными жилыми домами**

(наименование объекта, местоположение границ которого описано (далее – объект))

Сведения о местоположении границ объекта

1	2	3	4	5	6
5716	431491,34	2231438,68	Аналитический метод	0,50	—
5717	431506,32	2231441,79	Аналитический метод	0,50	—
5718	431503,73	2231459,68	Аналитический метод	0,50	—
5719	431501,14	2231477,97	Аналитический метод	0,50	—
5720	431499,28	2231492,81	Аналитический метод	0,50	—
5721	431496,69	2231510,33	Аналитический метод	0,50	—
5722	431494,55	2231522,55	Аналитический метод	0,50	—
5723	431483,16	2231520,89	Аналитический метод	0,50	—
5724	431483,07	2231521,18	Аналитический метод	0,50	—
5725	431458,63	2231517,69	Аналитический метод	0,50	—
5726	431436,88	2231513,94	Аналитический метод	0,50	—
5727	431437,01	2231503,20	Аналитический метод	0,50	—
5728	431437,92	2231502,57	Аналитический метод	0,50	—
5729	431438,49	2231497,60	Аналитический метод	0,50	—
5730	431421,87	2231494,51	Аналитический метод	0,50	—
5731	431417,78	2231493,73	Аналитический метод	0,50	—
5732	431417,04	2231498,21	Аналитический метод	0,50	—
5733	431417,34	2231498,21	Аналитический метод	0,50	—
5734	431414,36	2231514,66	Аналитический метод	0,50	—
5735	431416,30	2231515,07	Аналитический метод	0,50	—
5736	431417,65	2231515,31	Аналитический метод	0,50	—
5737	431436,12	2231518,20	Аналитический метод	0,50	—
5738	431462,30	2231522,85	Аналитический метод	0,50	—
5739	431463,36	2231523,09	Аналитический метод	0,50	—
5740	431493,87	2231526,89	Аналитический метод	0,50	—

ОПИСАНИЕ МЕСТОПОЛОЖЕНИЯ ГРАНИЦ**Ж - МЗ. Зона застройки малоэтажными жилыми домами**

(наименование объекта, местоположение границ которого описано (далее – объект))

Сведения о местоположении границ объекта

1	2	3	4	5	6
5741	431491,86	2231539,25	Аналитический метод	0,50	—
5742	431490,51	2231552,67	Аналитический метод	0,50	—
5743	431489,47	2231559,47	Аналитический метод	0,50	—
5744	431488,16	2231570,42	Аналитический метод	0,50	—
5745	431485,38	2231590,03	Аналитический метод	0,50	—
5746	431455,65	2231585,31	Аналитический метод	0,50	—
5747	431447,93	2231584,20	Аналитический метод	0,50	—
5748	431441,08	2231583,19	Аналитический метод	0,50	—
5749	431426,53	2231580,70	Аналитический метод	0,50	—
5750	431418,40	2231579,50	Аналитический метод	0,50	—
5751	431410,20	2231577,95	Аналитический метод	0,50	—
5752	431403,65	2231576,99	Аналитический метод	0,50	—
5753	431392,97	2231575,25	Аналитический метод	0,50	—
5754	431387,01	2231574,46	Аналитический метод	0,50	—
5755	431372,72	2231572,31	Аналитический метод	0,50	—
5756	431357,36	2231569,96	Аналитический метод	0,50	—
5757	431333,36	2231566,31	Аналитический метод	0,50	—
5758	431328,89	2231565,67	Аналитический метод	0,50	—
5759	431332,16	2231544,86	Аналитический метод	0,50	—
5760	431334,75	2231528,22	Аналитический метод	0,50	—
5761	431336,78	2231514,48	Аналитический метод	0,50	—
5762	431338,80	2231501,88	Аналитический метод	0,50	—
5763	431340,60	2231488,77	Аналитический метод	0,50	—
5764	431342,48	2231476,67	Аналитический метод	0,50	—
5765	431344,56	2231464,02	Аналитический метод	0,50	—

ОПИСАНИЕ МЕСТОПОЛОЖЕНИЯ ГРАНИЦ**Ж - МЗ. Зона застройки малоэтажными жилыми домами**

(наименование объекта, местоположение границ которого описано (далее – объект))

Сведения о местоположении границ объекта

1	2	3	4	5	6
5766	431344,98	2231462,83	Аналитический метод	0,50	—
5767	431347,32	2231446,75	Аналитический метод	0,50	—
5768	431351,90	2231417,92	Аналитический метод	0,50	—
5702	431352,59	2231412,64	Аналитический метод	0,50	—
5769	431301,50	2231403,71	Аналитический метод	0,50	—
5770	431320,14	2231407,15	Аналитический метод	0,50	—
5771	431315,90	2231432,29	Аналитический метод	0,50	—
5772	431314,47	2231445,10	Аналитический метод	0,50	—
5773	431309,98	2231471,58	Аналитический метод	0,50	—
5774	431309,61	2231474,02	Аналитический метод	0,50	—
5775	431308,39	2231482,08	Аналитический метод	0,50	—
5776	431307,75	2231486,23	Аналитический метод	0,50	—
5777	431306,18	2231496,68	Аналитический метод	0,50	—
5778	431305,64	2231500,16	Аналитический метод	0,50	—
5779	431305,03	2231504,23	Аналитический метод	0,50	—
5780	431304,08	2231510,48	Аналитический метод	0,50	—
5781	431302,28	2231520,27	Аналитический метод	0,50	—
5782	431301,37	2231527,22	Аналитический метод	0,50	—
5783	431298,65	2231544,67	Аналитический метод	0,50	—
5784	431296,46	2231560,42	Аналитический метод	0,50	—
5785	431278,38	2231558,00	Аналитический метод	0,50	—
5786	431261,71	2231555,24	Аналитический метод	0,50	—
5787	431249,13	2231553,27	Аналитический метод	0,50	—
5788	431237,65	2231551,38	Аналитический метод	0,50	—

ОПИСАНИЕ МЕСТОПОЛОЖЕНИЯ ГРАНИЦ**Ж - МЗ. Зона застройки малоэтажными жилыми домами**

(наименование объекта, местоположение границ которого описано (далее – объект))

Сведения о местоположении границ объекта

1	2	3	4	5	6
5789	431235,18	2231551,12	Аналитический метод	0,50	—
5790	431231,90	2231550,65	Аналитический метод	0,50	—
5791	431223,83	2231549,43	Аналитический метод	0,50	—
5792	431214,35	2231548,02	Аналитический метод	0,50	—
5793	431212,76	2231547,78	Аналитический метод	0,50	—
5794	431211,16	2231547,56	Аналитический метод	0,50	—
5795	431205,45	2231546,70	Аналитический метод	0,50	—
5796	431199,12	2231545,76	Аналитический метод	0,50	—
5797	431204,35	2231520,04	Аналитический метод	0,50	—
5798	431209,35	2231495,43	Аналитический метод	0,50	—
5799	431212,09	2231479,19	Аналитический метод	0,50	—
5800	431207,22	2231478,51	Аналитический метод	0,50	—
5801	431206,36	2231486,42	Аналитический метод	0,50	—
5802	431204,27	2231494,50	Аналитический метод	0,50	—
5803	431195,11	2231545,05	Аналитический метод	0,50	—
5804	431162,35	2231540,07	Аналитический метод	0,50	—
5805	431137,43	2231536,37	Аналитический метод	0,50	—
5806	431141,17	2231514,26	Аналитический метод	0,50	—
5807	431141,50	2231512,07	Аналитический метод	0,50	—
5808	431142,43	2231505,46	Аналитический метод	0,50	—
5809	431144,05	2231495,52	Аналитический метод	0,50	—
5810	431145,44	2231484,74	Аналитический метод	0,50	—
5811	431146,38	2231479,41	Аналитический метод	0,50	—
5812	431147,31	2231473,80	Аналитический метод	0,50	—
5813	431147,68	2231471,66	Аналитический метод	0,50	—

ОПИСАНИЕ МЕСТОПОЛОЖЕНИЯ ГРАНИЦ**Ж - МЗ. Зона застройки малоэтажными жилыми домами**

(наименование объекта, местоположение границ которого описано (далее – объект))

Сведения о местоположении границ объекта

1	2	3	4	5	6
5814	431150,06	2231457,01	Аналитический метод	0,50	—
5815	431152,58	2231444,09	Аналитический метод	0,50	—
5816	431154,83	2231430,90	Аналитический метод	0,50	—
5817	431155,12	2231427,01	Аналитический метод	0,50	—
5818	431156,58	2231418,15	Аналитический метод	0,50	—
5819	431158,37	2231407,55	Аналитический метод	0,50	—
5820	431159,12	2231404,44	Аналитический метод	0,50	—
5821	431159,18	2231403,78	Аналитический метод	0,50	—
5822	431161,85	2231388,67	Аналитический метод	0,50	—
5823	431163,12	2231379,88	Аналитический метод	0,50	—
5824	431164,12	2231380,07	Аналитический метод	0,50	—
5825	431176,13	2231382,33	Аналитический метод	0,50	—
5826	431177,62	2231382,60	Аналитический метод	0,50	—
5827	431185,07	2231383,99	Аналитический метод	0,50	—
5828	431193,12	2231385,50	Аналитический метод	0,50	—
5829	431194,51	2231385,77	Аналитический метод	0,50	—
5830	431197,59	2231386,20	Аналитический метод	0,50	—
5831	431210,54	2231388,29	Аналитический метод	0,50	—
5832	431224,07	2231389,34	Аналитический метод	0,50	—
5833	431234,38	2231391,28	Аналитический метод	0,50	—
5834	431249,57	2231394,31	Аналитический метод	0,50	—
5835	431252,99	2231395,00	Аналитический метод	0,50	—
5836	431265,12	2231397,35	Аналитический метод	0,50	—
5837	431268,35	2231397,92	Аналитический метод	0,50	—
5838	431283,12	2231400,72	Аналитический метод	0,50	—

ОПИСАНИЕ МЕСТОПОЛОЖЕНИЯ ГРАНИЦ**Ж - МЗ. Зона застройки малоэтажными жилыми домами**

(наименование объекта, местоположение границ которого описано (далее – объект))

Сведения о местоположении границ объекта

1	2	3	4	5	6
5769	431301,50	2231403,71	Аналитический метод	0,50	—
5839	430980,02	2231346,29	Аналитический метод	0,50	—
5840	431007,90	2231350,25	Аналитический метод	0,50	—
5841	431022,75	2231353,13	Аналитический метод	0,50	—
5842	431035,55	2231355,28	Аналитический метод	0,50	—
5843	431046,67	2231357,21	Аналитический метод	0,50	—
5844	431054,22	2231358,63	Аналитический метод	0,50	—
5845	431055,81	2231358,87	Аналитический метод	0,50	—
5846	431075,20	2231362,24	Аналитический метод	0,50	—
5847	431088,04	2231364,79	Аналитический метод	0,50	—
5848	431107,48	2231367,93	Аналитический метод	0,50	—
5849	431110,57	2231368,49	Аналитический метод	0,50	—
5850	431117,83	2231369,77	Аналитический метод	0,50	—
5851	431118,47	2231369,90	Аналитический метод	0,50	—
5852	431124,24	2231370,94	Аналитический метод	0,50	—
5853	431131,40	2231372,23	Аналитический метод	0,50	—
5854	431129,63	2231383,29	Аналитический метод	0,50	—
5855	431126,86	2231401,86	Аналитический метод	0,50	—
5856	431124,58	2231413,53	Аналитический метод	0,50	—
5857	431121,65	2231430,45	Аналитический метод	0,50	—
5858	431120,69	2231442,85	Аналитический метод	0,50	—
5859	431118,06	2231460,73	Аналитический метод	0,50	—
5860	431117,88	2231461,66	Аналитический метод	0,50	—
5861	431115,87	2231472,82	Аналитический метод	0,50	—

ОПИСАНИЕ МЕСТОПОЛОЖЕНИЯ ГРАНИЦ**Ж - МЗ. Зона застройки малоэтажными жилыми домами**

(наименование объекта, местоположение границ которого описано (далее – объект))

Сведения о местоположении границ объекта

1	2	3	4	5	6
5862	431114,69	2231478,55	Аналитический метод	0,50	—
5863	431111,90	2231494,70	Аналитический метод	0,50	—
5864	431111,84	2231494,83	Аналитический метод	0,50	—
5865	431110,21	2231505,19	Аналитический метод	0,50	—
5866	431109,85	2231507,35	Аналитический метод	0,50	—
5867	431107,30	2231522,81	Аналитический метод	0,50	—
5868	431105,77	2231531,49	Аналитический метод	0,50	—
5869	431096,36	2231529,79	Аналитический метод	0,50	—
5870	431081,45	2231527,21	Аналитический метод	0,50	—
5871	431071,19	2231526,03	Аналитический метод	0,50	—
5872	431049,45	2231521,66	Аналитический метод	0,50	—
5873	431048,70	2231521,49	Аналитический метод	0,50	—
5874	431041,42	2231520,06	Аналитический метод	0,50	—
5875	431036,76	2231519,13	Аналитический метод	0,50	—
5876	431023,71	2231516,39	Аналитический метод	0,50	—
5877	431008,39	2231513,47	Аналитический метод	0,50	—
5878	430989,66	2231508,76	Аналитический метод	0,50	—
5879	430954,46	2231502,03	Аналитический метод	0,50	—
5880	430956,67	2231485,45	Аналитический метод	0,50	—
5881	430957,21	2231480,66	Аналитический метод	0,50	—
5882	430958,75	2231470,93	Аналитический метод	0,50	—
5883	430959,08	2231469,97	Аналитический метод	0,50	—
5884	430961,90	2231452,37	Аналитический метод	0,50	—
5885	430964,55	2231436,83	Аналитический метод	0,50	—
5886	430964,49	2231435,49	Аналитический метод	0,50	—

ОПИСАНИЕ МЕСТОПОЛОЖЕНИЯ ГРАНИЦ**Ж - МЗ. Зона застройки малоэтажными жилыми домами**

(наименование объекта, местоположение границ которого описано (далее – объект))

Сведения о местоположении границ объекта

1	2	3	4	5	6
5887	430967,28	2231419,30	Аналитический метод	0,50	—
5888	430968,62	2231410,41	Аналитический метод	0,50	—
5889	430969,41	2231405,77	Аналитический метод	0,50	—
5890	430969,76	2231403,80	Аналитический метод	0,50	—
5891	430980,06	2231405,51	Аналитический метод	0,50	—
5892	431006,60	2231410,58	Аналитический метод	0,50	—
5893	431025,28	2231415,65	Аналитический метод	0,50	—
5894	431022,57	2231431,01	Аналитический метод	0,50	—
5895	431020,55	2231443,59	Аналитический метод	0,50	—
5896	431019,11	2231449,85	Аналитический метод	0,50	—
5897	431024,05	2231450,57	Аналитический метод	0,50	—
5898	431045,33	2231453,91	Аналитический метод	0,50	—
5899	431069,10	2231457,59	Аналитический метод	0,50	—
5900	431083,06	2231461,20	Аналитический метод	0,50	—
5901	431082,98	2231457,92	Аналитический метод	0,50	—
5902	431083,23	2231455,47	Аналитический метод	0,50	—
5903	431084,44	2231446,32	Аналитический метод	0,50	—
5904	431076,63	2231445,08	Аналитический метод	0,50	—
5905	431060,75	2231442,58	Аналитический метод	0,50	—
5906	431036,75	2231438,56	Аналитический метод	0,50	—
5907	431034,90	2231436,46	Аналитический метод	0,50	—
5908	431039,01	2231411,65	Аналитический метод	0,50	—
5909	431026,63	2231408,74	Аналитический метод	0,50	—
5910	431005,55	2231404,81	Аналитический метод	0,50	—
5911	430970,27	2231398,80	Аналитический метод	0,50	—

ОПИСАНИЕ МЕСТОПОЛОЖЕНИЯ ГРАНИЦ**Ж - МЗ. Зона застройки малоэтажными жилыми домами**

(наименование объекта, местоположение границ которого описано (далее – объект))

Сведения о местоположении границ объекта

1	2	3	4	5	6
5912	430972,45	2231384,57	Аналитический метод	0,50	—
5913	430974,01	2231372,28	Аналитический метод	0,50	—
5914	430976,69	2231359,05	Аналитический метод	0,50	—
5839	430980,02	2231346,29	Аналитический метод	0,50	—
5915	431460,08	2231616,67	Аналитический метод	0,50	—
5916	431481,36	2231619,85	Аналитический метод	0,50	—
5917	431479,39	2231632,82	Аналитический метод	0,50	—
5918	431477,24	2231649,13	Аналитический метод	0,50	—
5919	431475,03	2231662,28	Аналитический метод	0,50	—
5920	431473,24	2231672,37	Аналитический метод	0,50	—
5921	431472,47	2231677,54	Аналитический метод	0,50	—
5922	431470,15	2231694,80	Аналитический метод	0,50	—
5923	431469,20	2231702,91	Аналитический метод	0,50	—
5924	431468,45	2231707,96	Аналитический метод	0,50	—
5925	431466,49	2231721,70	Аналитический метод	0,50	—
5926	431464,37	2231736,02	Аналитический метод	0,50	—
5927	431461,70	2231753,43	Аналитический метод	0,50	—
5928	431458,92	2231771,62	Аналитический метод	0,50	—
5929	431441,38	2231769,39	Аналитический метод	0,50	—
5930	431429,18	2231767,76	Аналитический метод	0,50	—
5931	431414,38	2231765,82	Аналитический метод	0,50	—
5932	431400,45	2231763,84	Аналитический метод	0,50	—
5933	431387,37	2231761,88	Аналитический метод	0,50	—
5934	431368,75	2231759,62	Аналитический метод	0,50	—

ОПИСАНИЕ МЕСТОПОЛОЖЕНИЯ ГРАНИЦ**Ж - МЗ. Зона застройки малоэтажными жилыми домами**

(наименование объекта, местоположение границ которого описано (далее – объект))

Сведения о местоположении границ объекта

1	2	3	4	5	6
5935	431350,45	2231757,25	Аналитический метод	0,50	—
5936	431333,49	2231754,82	Аналитический метод	0,50	—
5937	431315,41	2231752,54	Аналитический метод	0,50	—
5938	431300,61	2231750,63	Аналитический метод	0,50	—
5939	431305,16	2231722,30	Аналитический метод	0,50	—
5940	431305,27	2231721,61	Аналитический метод	0,50	—
5941	431306,46	2231714,41	Аналитический метод	0,50	—
5942	431308,11	2231704,54	Аналитический метод	0,50	—
5943	431308,71	2231700,84	Аналитический метод	0,50	—
5944	431310,51	2231688,51	Аналитический метод	0,50	—
5945	431312,53	2231675,85	Аналитический метод	0,50	—
5946	431314,42	2231662,12	Аналитический метод	0,50	—
5947	431316,50	2231649,36	Аналитический метод	0,50	—
5948	431318,88	2231633,03	Аналитический метод	0,50	—
5949	431320,65	2231622,60	Аналитический метод	0,50	—
5950	431320,92	2231620,68	Аналитический метод	0,50	—
5951	431322,48	2231610,08	Аналитический метод	0,50	—
5952	431324,28	2231597,73	Аналитический метод	0,50	—
5953	431352,06	2231601,49	Аналитический метод	0,50	—
5954	431367,09	2231603,86	Аналитический метод	0,50	—
5955	431381,07	2231605,97	Аналитический метод	0,50	—
5956	431395,54	2231608,00	Аналитический метод	0,50	—
5957	431407,45	2231609,60	Аналитический метод	0,50	—
5958	431421,66	2231611,37	Аналитический метод	0,50	—
5959	431435,52	2231613,24	Аналитический метод	0,50	—

ОПИСАНИЕ МЕСТОПОЛОЖЕНИЯ ГРАНИЦ**Ж - МЗ. Зона застройки малоэтажными жилыми домами**

(наименование объекта, местоположение границ которого описано (далее – объект))

Сведения о местоположении границ объекта

1	2	3	4	5	6
5960	431447,64	2231614,85	Аналитический метод	0,50	—
5915	431460,08	2231616,67	Аналитический метод	0,50	—
5961	431131,94	2231567,38	Аналитический метод	0,50	—
5962	431143,67	2231569,17	Аналитический метод	0,50	—
5963	431153,18	2231570,63	Аналитический метод	0,50	—
5964	431160,99	2231571,85	Аналитический метод	0,50	—
5965	431182,82	2231575,42	Аналитический метод	0,50	—
5966	431193,52	2231577,02	Аналитический метод	0,50	—
5967	431213,10	2231580,71	Аналитический метод	0,50	—
5968	431226,30	2231582,81	Аналитический метод	0,50	—
5969	431232,51	2231583,80	Аналитический метод	0,50	—
5970	431235,94	2231584,32	Аналитический метод	0,50	—
5971	431242,53	2231585,32	Аналитический метод	0,50	—
5972	431248,80	2231586,32	Аналитический метод	0,50	—
5973	431249,73	2231586,46	Аналитический метод	0,50	—
5974	431264,89	2231588,91	Аналитический метод	0,50	—
5975	431277,30	2231590,83	Аналитический метод	0,50	—
5976	431292,08	2231593,08	Аналитический метод	0,50	—
5977	431288,80	2231616,24	Аналитический метод	0,50	—
5978	431288,41	2231619,21	Аналитический метод	0,50	—
5979	431286,71	2231631,39	Аналитический метод	0,50	—
5980	431285,11	2231643,75	Аналитический метод	0,50	—
5981	431283,03	2231657,78	Аналитический метод	0,50	—
5982	431280,16	2231677,97	Аналитический метод	0,50	—

ОПИСАНИЕ МЕСТОПОЛОЖЕНИЯ ГРАНИЦ**Ж - МЗ. Зона застройки малоэтажными жилыми домами**

(наименование объекта, местоположение границ которого описано (далее – объект))

Сведения о местоположении границ объекта

1	2	3	4	5	6
5983	431277,72	2231694,23	Аналитический метод	0,50	—
5984	431275,79	2231707,59	Аналитический метод	0,50	—
5985	431272,70	2231730,93	Аналитический метод	0,50	—
5986	431271,12	2231740,46	Аналитический метод	0,50	—
5987	431270,23	2231746,44	Аналитический метод	0,50	—
5988	431259,66	2231744,96	Аналитический метод	0,50	—
5989	431255,20	2231744,63	Аналитический метод	0,50	—
5990	431247,53	2231743,78	Аналитический метод	0,50	—
5991	431246,58	2231743,68	Аналитический метод	0,50	—
5992	431244,25	2231743,44	Аналитический метод	0,50	—
5993	431231,24	2231741,94	Аналитический метод	0,50	—
5994	431221,39	2231740,25	Аналитический метод	0,50	—
5995	431209,51	2231738,74	Аналитический метод	0,50	—
5996	431200,13	2231737,54	Аналитический метод	0,50	—
5997	431191,62	2231736,37	Аналитический метод	0,50	—
5998	431180,50	2231734,81	Аналитический метод	0,50	—
5999	431168,09	2231733,38	Аналитический метод	0,50	—
6000	431166,99	2231733,22	Аналитический метод	0,50	—
6001	431161,13	2231732,34	Аналитический метод	0,50	—
6002	431154,91	2231731,41	Аналитический метод	0,50	—
6003	431143,40	2231729,77	Аналитический метод	0,50	—
6004	431134,29	2231728,58	Аналитический метод	0,50	—
6005	431125,13	2231727,31	Аналитический метод	0,50	—
6006	431117,91	2231726,15	Аналитический метод	0,50	—
6007	431108,77	2231724,66	Аналитический метод	0,50	—

ОПИСАНИЕ МЕСТОПОЛОЖЕНИЯ ГРАНИЦ**Ж - МЗ. Зона застройки малоэтажными жилыми домами**

(наименование объекта, местоположение границ которого описано (далее – объект))

Сведения о местоположении границ объекта

1	2	3	4	5	6
6008	431110,61	2231713,76	Аналитический метод	0,50	—
6009	431110,72	2231710,48	Аналитический метод	0,50	—
6010	431112,95	2231695,26	Аналитический метод	0,50	—
6011	431115,49	2231678,58	Аналитический метод	0,50	—
6012	431136,62	2231682,06	Аналитический метод	0,50	—
6013	431173,29	2231687,25	Аналитический метод	0,50	—
6014	431174,36	2231680,11	Аналитический метод	0,50	—
6015	431175,11	2231680,20	Аналитический метод	0,50	—
6016	431176,09	2231673,12	Аналитический метод	0,50	—
6017	431182,56	2231668,25	Аналитический метод	0,50	—
6018	431190,43	2231669,31	Аналитический метод	0,50	—
6019	431190,34	2231669,90	Аналитический метод	0,50	—
6020	431200,87	2231671,42	Аналитический метод	0,50	—
6021	431215,22	2231673,86	Аналитический метод	0,50	—
6022	431217,31	2231668,16	Аналитический метод	0,50	—
6023	431218,35	2231664,15	Аналитический метод	0,50	—
6024	431218,59	2231661,85	Аналитический метод	0,50	—
6025	431207,38	2231659,69	Аналитический метод	0,50	—
6026	431194,79	2231657,53	Аналитический метод	0,50	—
6027	431182,10	2231655,39	Аналитический метод	0,50	—
6028	431176,54	2231654,65	Аналитический метод	0,50	—
6029	431175,49	2231664,40	Аналитический метод	0,50	—
6030	431174,15	2231666,78	Аналитический метод	0,50	—
6031	431170,69	2231670,67	Аналитический метод	0,50	—
6032	431161,18	2231678,80	Аналитический метод	0,50	—

ОПИСАНИЕ МЕСТОПОЛОЖЕНИЯ ГРАНИЦ**Ж - МЗ. Зона застройки малоэтажными жилыми домами**

(наименование объекта, местоположение границ которого описано (далее – объект))

Сведения о местоположении границ объекта

1	2	3	4	5	6
6033	431159,06	2231679,62	Аналитический метод	0,50	—
6034	431154,53	2231680,24	Аналитический метод	0,50	—
6035	431145,51	2231678,46	Аналитический метод	0,50	—
6036	431116,19	2231673,71	Аналитический метод	0,50	—
6037	431118,57	2231657,05	Аналитический метод	0,50	—
6038	431120,54	2231644,55	Аналитический метод	0,50	—
6039	431121,84	2231632,54	Аналитический метод	0,50	—
6040	431123,73	2231618,86	Аналитический метод	0,50	—
6041	431125,56	2231606,32	Аналитический метод	0,50	—
6042	431126,24	2231601,76	Аналитический метод	0,50	—
6043	431127,59	2231592,85	Аналитический метод	0,50	—
6044	431129,70	2231580,48	Аналитический метод	0,50	—
5961	431131,94	2231567,38	Аналитический метод	0,50	—
6045	430948,86	2231535,31	Аналитический метод	0,50	—
6046	430971,80	2231539,48	Аналитический метод	0,50	—
6047	430983,42	2231542,01	Аналитический метод	0,50	—
6048	430991,58	2231543,46	Аналитический метод	0,50	—
6049	431002,70	2231545,46	Аналитический метод	0,50	—
6050	431014,20	2231547,48	Аналитический метод	0,50	—
6051	431025,34	2231549,29	Аналитический метод	0,50	—
6052	431035,86	2231551,31	Аналитический метод	0,50	—
6053	431046,87	2231553,47	Аналитический метод	0,50	—
6054	431050,82	2231553,89	Аналитический метод	0,50	—
6055	431061,30	2231556,08	Аналитический метод	0,50	—

ОПИСАНИЕ МЕСТОПОЛОЖЕНИЯ ГРАНИЦ**Ж - МЗ. Зона застройки малоэтажными жилыми домами**

(наименование объекта, местоположение границ которого описано (далее – объект))

Сведения о местоположении границ объекта

1	2	3	4	5	6
6056	431068,35	2231557,36	Аналитический метод	0,50	—
6057	431085,99	2231560,21	Аналитический метод	0,50	—
6058	431100,93	2231562,86	Аналитический метод	0,50	—
6059	431100,12	2231567,87	Аналитический метод	0,50	—
6060	431097,08	2231589,07	Аналитический метод	0,50	—
6061	431094,89	2231602,05	Аналитический метод	0,50	—
6062	431093,04	2231615,10	Аналитический метод	0,50	—
6063	431089,98	2231630,80	Аналитический метод	0,50	—
6064	431087,91	2231640,46	Аналитический метод	0,50	—
6065	431086,63	2231653,84	Аналитический метод	0,50	—
6066	431084,35	2231665,95	Аналитический метод	0,50	—
6067	431082,11	2231679,96	Аналитический метод	0,50	—
6068	431079,41	2231694,15	Аналитический метод	0,50	—
6069	431075,02	2231718,96	Аналитический метод	0,50	—
6070	431058,89	2231716,28	Аналитический метод	0,50	—
6071	431043,65	2231713,24	Аналитический метод	0,50	—
6072	431022,64	2231708,72	Аналитический метод	0,50	—
6073	431018,72	2231707,98	Аналитический метод	0,50	—
6074	431001,18	2231704,40	Аналитический метод	0,50	—
6075	431008,69	2231665,25	Аналитический метод	0,50	—
6076	431014,84	2231631,84	Аналитический метод	0,50	—
6077	431010,54	2231631,05	Аналитический метод	0,50	—
6078	430990,31	2231626,84	Аналитический метод	0,50	—
6079	430989,67	2231631,18	Аналитический метод	0,50	—
6080	430973,27	2231628,55	Аналитический метод	0,50	—

ОПИСАНИЕ МЕСТОПОЛОЖЕНИЯ ГРАНИЦ**Ж - МЗ. Зона застройки малоэтажными жилыми домами**

(наименование объекта, местоположение границ которого описано (далее – объект))

Сведения о местоположении границ объекта

1	2	3	4	5	6
6081	430973,71	2231626,30	Аналитический метод	0,50	—
6082	430969,56	2231625,71	Аналитический метод	0,50	—
6083	430969,08	2231627,90	Аналитический метод	0,50	—
6084	430965,95	2231627,28	Аналитический метод	0,50	—
6085	430962,08	2231626,51	Аналитический метод	0,50	—
6086	430961,05	2231631,31	Аналитический метод	0,50	—
6087	430967,41	2231632,46	Аналитический метод	0,50	—
6088	430972,43	2231634,76	Аналитический метод	0,50	—
6089	430972,16	2231636,92	Аналитический метод	0,50	—
6090	430988,80	2231639,30	Аналитический метод	0,50	—
6091	431000,19	2231641,20	Аналитический метод	0,50	—
6092	430994,56	2231664,00	Аналитический метод	0,50	—
6093	431003,90	2231665,73	Аналитический метод	0,50	—
6094	430996,66	2231703,42	Аналитический метод	0,50	—
6095	430978,86	2231699,41	Аналитический метод	0,50	—
6096	430951,07	2231693,10	Аналитический метод	0,50	—
6097	430922,93	2231687,01	Аналитический метод	0,50	—
6098	430925,23	2231673,78	Аналитический метод	0,50	—
6099	430927,47	2231660,24	Аналитический метод	0,50	—
6100	430929,28	2231648,19	Аналитический метод	0,50	—
6101	430931,57	2231635,52	Аналитический метод	0,50	—
6102	430934,01	2231621,56	Аналитический метод	0,50	—
6103	430935,75	2231610,78	Аналитический метод	0,50	—
6104	430939,76	2231586,28	Аналитический метод	0,50	—
6105	430942,79	2231568,64	Аналитический метод	0,50	—

ОПИСАНИЕ МЕСТОПОЛОЖЕНИЯ ГРАНИЦ**Ж - МЗ. Зона застройки малоэтажными жилыми домами**

(наименование объекта, местоположение границ которого описано (далее – объект))

Сведения о местоположении границ объекта

1	2	3	4	5	6
6106	430945,31	2231554,89	Аналитический метод	0,50	—
6107	430946,44	2231548,72	Аналитический метод	0,50	—
6045	430948,86	2231535,31	Аналитический метод	0,50	—
6108	430766,06	2231503,04	Аналитический метод	0,50	—
6109	430793,49	2231508,05	Аналитический метод	0,50	—
6110	430796,15	2231508,21	Аналитический метод	0,50	—
6111	430803,44	2231509,76	Аналитический метод	0,50	—
6112	430809,02	2231510,88	Аналитический метод	0,50	—
6113	430820,88	2231512,76	Аналитический метод	0,50	—
6114	430831,18	2231515,03	Аналитический метод	0,50	—
6115	430834,43	2231515,69	Аналитический метод	0,50	—
6116	430841,82	2231517,03	Аналитический метод	0,50	—
6117	430846,28	2231517,53	Аналитический метод	0,50	—
6118	430858,73	2231519,20	Аналитический метод	0,50	—
6119	430858,68	2231519,60	Аналитический метод	0,50	—
6120	430863,24	2231520,64	Аналитический метод	0,50	—
6121	430874,52	2231522,54	Аналитический метод	0,50	—
6122	430884,32	2231524,11	Аналитический метод	0,50	—
6123	430894,43	2231525,84	Аналитический метод	0,50	—
6124	430913,29	2231529,14	Аналитический метод	0,50	—
6125	430912,54	2231533,35	Аналитический метод	0,50	—
6126	430910,91	2231542,15	Аналитический метод	0,50	—
6127	430907,05	2231566,67	Аналитический метод	0,50	—
6128	430905,28	2231577,61	Аналитический метод	0,50	—

ОПИСАНИЕ МЕСТОПОЛОЖЕНИЯ ГРАНИЦ**Ж - МЗ. Зона застройки малоэтажными жилыми домами**

(наименование объекта, местоположение границ которого описано (далее – объект))

Сведения о местоположении границ объекта

1	2	3	4	5	6
6129	430903,68	2231587,26	Аналитический метод	0,50	—
6130	430900,78	2231604,13	Аналитический метод	0,50	—
6131	430895,77	2231603,42	Аналитический метод	0,50	—
6132	430865,06	2231598,85	Аналитический метод	0,50	—
6133	430853,64	2231597,14	Аналитический метод	0,50	—
6134	430846,23	2231596,06	Аналитический метод	0,50	—
6135	430847,39	2231590,87	Аналитический метод	0,50	—
6136	430828,32	2231586,98	Аналитический метод	0,50	—
6137	430822,67	2231585,64	Аналитический метод	0,50	—
6138	430820,43	2231601,87	Аналитический метод	0,50	—
6139	430830,54	2231603,81	Аналитический метод	0,50	—
6140	430843,36	2231605,50	Аналитический метод	0,50	—
6141	430843,82	2231601,55	Аналитический метод	0,50	—
6142	430862,51	2231604,11	Аналитический метод	0,50	—
6143	430864,11	2231605,40	Аналитический метод	0,50	—
6144	430866,85	2231605,69	Аналитический метод	0,50	—
6145	430868,66	2231604,61	Аналитический метод	0,50	—
6146	430869,87	2231604,79	Аналитический метод	0,50	—
6147	430899,45	2231609,34	Аналитический метод	0,50	—
6148	430896,97	2231625,62	Аналитический метод	0,50	—
6149	430896,34	2231629,51	Аналитический метод	0,50	—
6150	430893,90	2231642,30	Аналитический метод	0,50	—
6151	430892,07	2231654,38	Аналитический метод	0,50	—
6152	430889,17	2231669,57	Аналитический метод	0,50	—
6153	430889,38	2231669,61	Аналитический метод	0,50	—

ОПИСАНИЕ МЕСТОПОЛОЖЕНИЯ ГРАНИЦ**Ж - МЗ. Зона застройки малоэтажными жилыми домами**

(наименование объекта, местоположение границ которого описано (далее – объект))

Сведения о местоположении границ объекта

1	2	3	4	5	6
6154	430887,12	2231680,45	Аналитический метод	0,50	—
6155	430881,76	2231679,59	Аналитический метод	0,50	—
6156	430873,54	2231678,25	Аналитический метод	0,50	—
6157	430873,55	2231678,09	Аналитический метод	0,50	—
6158	430862,47	2231676,05	Аналитический метод	0,50	—
6159	430848,98	2231673,62	Аналитический метод	0,50	—
6160	430833,84	2231670,93	Аналитический метод	0,50	—
6161	430818,54	2231668,42	Аналитический метод	0,50	—
6162	430809,29	2231666,89	Аналитический метод	0,50	—
6163	430796,04	2231664,65	Аналитический метод	0,50	—
6164	430785,14	2231662,83	Аналитический метод	0,50	—
6165	430773,27	2231660,45	Аналитический метод	0,50	—
6166	430768,56	2231659,36	Аналитический метод	0,50	—
6167	430741,67	2231654,31	Аналитический метод	0,50	—
6168	430745,35	2231629,15	Аналитический метод	0,50	—
6169	430746,32	2231622,09	Аналитический метод	0,50	—
6170	430747,04	2231617,60	Аналитический метод	0,50	—
6171	430747,58	2231615,16	Аналитический метод	0,50	—
6172	430749,24	2231603,71	Аналитический метод	0,50	—
6173	430751,49	2231591,50	Аналитический метод	0,50	—
6174	430751,86	2231587,10	Аналитический метод	0,50	—
6175	430753,41	2231578,98	Аналитический метод	0,50	—
6176	430754,97	2231569,14	Аналитический метод	0,50	—
6177	430757,85	2231553,61	Аналитический метод	0,50	—
6178	430762,17	2231529,05	Аналитический метод	0,50	—

ОПИСАНИЕ МЕСТОПОЛОЖЕНИЯ ГРАНИЦ**Ж - МЗ. Зона застройки малоэтажными жилыми домами**

(наименование объекта, местоположение границ которого описано (далее – объект))

Сведения о местоположении границ объекта

1	2	3	4	5	6
6108	430766,06	2231503,04	Аналитический метод	0,50	—
6179	431295,94	2231784,22	Аналитический метод	0,50	—
6180	431323,87	2231788,06	Аналитический метод	0,50	—
6181	431338,56	2231789,78	Аналитический метод	0,50	—
6182	431352,99	2231791,44	Аналитический метод	0,50	—
6183	431363,63	2231793,07	Аналитический метод	0,50	—
6184	431373,75	2231794,21	Аналитический метод	0,50	—
6185	431388,21	2231795,82	Аналитический метод	0,50	—
6186	431405,68	2231798,29	Аналитический метод	0,50	—
6187	431406,48	2231798,39	Аналитический метод	0,50	—
6188	431410,44	2231798,88	Аналитический метод	0,50	—
6189	431411,44	2231799,02	Аналитический метод	0,50	—
6190	431414,80	2231799,44	Аналитический метод	0,50	—
6191	431422,73	2231800,46	Аналитический метод	0,50	—
6192	431423,24	2231800,52	Аналитический метод	0,50	—
6193	431432,37	2231801,95	Аналитический метод	0,50	—
6194	431454,19	2231804,96	Аналитический метод	0,50	—
6195	431448,88	2231837,17	Аналитический метод	0,50	—
6196	431446,36	2231855,05	Аналитический метод	0,50	—
6197	431444,58	2231868,52	Аналитический метод	0,50	—
6198	431442,82	2231881,66	Аналитический метод	0,50	—
6199	431440,72	2231895,50	Аналитический метод	0,50	—
6200	431438,92	2231908,90	Аналитический метод	0,50	—
6201	431436,66	2231925,95	Аналитический метод	0,50	—

ОПИСАНИЕ МЕСТОПОЛОЖЕНИЯ ГРАНИЦ**Ж - МЗ. Зона застройки малоэтажными жилыми домами**

(наименование объекта, местоположение границ которого описано (далее – объект))

Сведения о местоположении границ объекта

1	2	3	4	5	6
6202	431435,21	2231935,77	Аналитический метод	0,50	—
6203	431434,90	2231937,74	Аналитический метод	0,50	—
6204	431430,25	2231968,06	Аналитический метод	0,50	—
6205	431413,06	2231964,91	Аналитический метод	0,50	—
6206	431397,77	2231962,42	Аналитический метод	0,50	—
6207	431384,74	2231960,32	Аналитический метод	0,50	—
6208	431371,44	2231957,94	Аналитический метод	0,50	—
6209	431357,37	2231955,21	Аналитический метод	0,50	—
6210	431343,03	2231952,81	Аналитический метод	0,50	—
6211	431329,41	2231950,70	Аналитический метод	0,50	—
6212	431336,75	2231907,64	Аналитический метод	0,50	—
6213	431350,43	2231908,90	Аналитический метод	0,50	—
6214	431363,59	2231910,01	Аналитический метод	0,50	—
6215	431375,86	2231911,46	Аналитический метод	0,50	—
6216	431378,09	2231899,91	Аналитический метод	0,50	—
6217	431377,24	2231899,58	Аналитический метод	0,50	—
6218	431381,12	2231882,09	Аналитический метод	0,50	—
6219	431382,39	2231880,32	Аналитический метод	0,50	—
6220	431382,32	2231877,24	Аналитический метод	0,50	—
6221	431382,93	2231876,69	Аналитический метод	0,50	—
6222	431383,45	2231874,42	Аналитический метод	0,50	—
6223	431375,92	2231874,93	Аналитический метод	0,50	—
6224	431366,83	2231873,29	Аналитический метод	0,50	—
6225	431365,25	2231877,66	Аналитический метод	0,50	—
6226	431362,31	2231895,66	Аналитический метод	0,50	—

ОПИСАНИЕ МЕСТОПОЛОЖЕНИЯ ГРАНИЦ**Ж - МЗ. Зона застройки малоэтажными жилыми домами**

(наименование объекта, местоположение границ которого описано (далее – объект))

Сведения о местоположении границ объекта

1	2	3	4	5	6
6227	431336,71	2231892,17	Аналитический метод	0,50	—
6228	431329,36	2231890,57	Аналитический метод	0,50	—
6229	431325,87	2231907,14	Аналитический метод	0,50	—
6230	431330,94	2231907,01	Аналитический метод	0,50	—
6231	431324,92	2231949,79	Аналитический метод	0,50	—
6232	431308,67	2231947,37	Аналитический метод	0,50	—
6233	431294,10	2231945,18	Аналитический метод	0,50	—
6234	431269,43	2231940,70	Аналитический метод	0,50	—
6235	431272,75	2231922,02	Аналитический метод	0,50	—
6236	431275,65	2231905,50	Аналитический метод	0,50	—
6237	431279,47	2231882,62	Аналитический метод	0,50	—
6238	431281,53	2231869,99	Аналитический метод	0,50	—
6239	431283,21	2231860,91	Аналитический метод	0,50	—
6240	431284,39	2231852,90	Аналитический метод	0,50	—
6241	431285,97	2231842,89	Аналитический метод	0,50	—
6242	431287,47	2231834,36	Аналитический метод	0,50	—
6243	431287,94	2231830,55	Аналитический метод	0,50	—
6244	431291,52	2231810,86	Аналитический метод	0,50	—
6179	431295,94	2231784,22	Аналитический метод	0,50	—
6245	431104,02	2231753,50	Аналитический метод	0,50	—
6246	431150,95	2231761,73	Аналитический метод	0,50	—
6247	431164,59	2231763,82	Аналитический метод	0,50	—
6248	431178,31	2231766,14	Аналитический метод	0,50	—
6249	431190,53	2231767,97	Аналитический метод	0,50	—

ОПИСАНИЕ МЕСТОПОЛОЖЕНИЯ ГРАНИЦ**Ж - МЗ. Зона застройки малоэтажными жилыми домами**

(наименование объекта, местоположение границ которого описано (далее – объект))

Сведения о местоположении границ объекта

1	2	3	4	5	6
6250	431194,22	2231768,60	Аналитический метод	0,50	—
6251	431197,07	2231769,06	Аналитический метод	0,50	—
6252	431203,39	2231769,95	Аналитический метод	0,50	—
6253	431204,01	2231770,04	Аналитический метод	0,50	—
6254	431202,63	2231781,17	Аналитический метод	0,50	—
6255	431198,92	2231808,79	Аналитический метод	0,50	—
6256	431195,79	2231830,34	Аналитический метод	0,50	—
6257	431193,74	2231849,33	Аналитический метод	0,50	—
6258	431191,96	2231860,07	Аналитический метод	0,50	—
6259	431197,73	2231861,07	Аналитический метод	0,50	—
6260	431199,04	2231850,88	Аналитический метод	0,50	—
6261	431203,01	2231823,25	Аналитический метод	0,50	—
6262	431205,64	2231802,70	Аналитический метод	0,50	—
6263	431209,24	2231771,38	Аналитический метод	0,50	—
6264	431220,84	2231772,91	Аналитический метод	0,50	—
6265	431231,65	2231774,32	Аналитический метод	0,50	—
6266	431240,57	2231775,65	Аналитический метод	0,50	—
6267	431265,57	2231779,29	Аналитический метод	0,50	—
6268	431264,27	2231787,23	Аналитический метод	0,50	—
6269	431262,47	2231798,99	Аналитический метод	0,50	—
6270	431259,37	2231817,99	Аналитический метод	0,50	—
6271	431258,34	2231823,88	Аналитический метод	0,50	—
6272	431257,43	2231830,16	Аналитический метод	0,50	—
6273	431255,10	2231844,63	Аналитический метод	0,50	—
6274	431252,27	2231860,10	Аналитический метод	0,50	—

ОПИСАНИЕ МЕСТОПОЛОЖЕНИЯ ГРАНИЦ**Ж - МЗ. Зона застройки малоэтажными жилыми домами**

(наименование объекта, местоположение границ которого описано (далее – объект))

Сведения о местоположении границ объекта

1	2	3	4	5	6
6275	431250,52	2231871,79	Аналитический метод	0,50	—
6276	431249,23	2231882,42	Аналитический метод	0,50	—
6277	431248,04	2231890,66	Аналитический метод	0,50	—
6278	431247,31	2231895,62	Аналитический метод	0,50	—
6279	431245,12	2231907,98	Аналитический метод	0,50	—
6280	431245,28	2231909,35	Аналитический метод	0,50	—
6281	431244,03	2231917,56	Аналитический метод	0,50	—
6282	431243,34	2231922,18	Аналитический метод	0,50	—
6283	431241,40	2231935,15	Аналитический метод	0,50	—
6284	431213,13	2231930,08	Аналитический метод	0,50	—
6285	431198,05	2231927,46	Аналитический метод	0,50	—
6286	431182,51	2231924,96	Аналитический метод	0,50	—
6287	431170,86	2231922,77	Аналитический метод	0,50	—
6288	431159,50	2231920,80	Аналитический метод	0,50	—
6289	431149,25	2231918,91	Аналитический метод	0,50	—
6290	431139,17	2231917,26	Аналитический метод	0,50	—
6291	431125,98	2231915,12	Аналитический метод	0,50	—
6292	431131,40	2231882,64	Аналитический метод	0,50	—
6293	431137,85	2231852,31	Аналитический метод	0,50	—
6294	431151,15	2231854,61	Аналитический метод	0,50	—
6295	431153,56	2231840,50	Аналитический метод	0,50	—
6296	431138,56	2231838,25	Аналитический метод	0,50	—
6297	431135,69	2231837,61	Аналитический метод	0,50	—
6298	431132,71	2231852,66	Аналитический метод	0,50	—
6299	431130,13	2231866,34	Аналитический метод	0,50	—

ОПИСАНИЕ МЕСТОПОЛОЖЕНИЯ ГРАНИЦ**Ж - МЗ. Зона застройки малоэтажными жилыми домами**

(наименование объекта, местоположение границ которого описано (далее – объект))

Сведения о местоположении границ объекта

1	2	3	4	5	6
6300	431126,89	2231882,34	Аналитический метод	0,50	—
6301	431123,80	2231898,32	Аналитический метод	0,50	—
6302	431121,15	2231914,34	Аналитический метод	0,50	—
6303	431103,74	2231911,37	Аналитический метод	0,50	—
6304	431079,46	2231907,72	Аналитический метод	0,50	—
6305	431082,25	2231891,22	Аналитический метод	0,50	—
6306	431085,17	2231874,82	Аналитический метод	0,50	—
6307	431087,50	2231859,75	Аналитический метод	0,50	—
6308	431089,72	2231845,07	Аналитический метод	0,50	—
6309	431092,32	2231830,39	Аналитический метод	0,50	—
6310	431094,45	2231817,81	Аналитический метод	0,50	—
6311	431096,24	2231805,18	Аналитический метод	0,50	—
6312	431097,76	2231796,11	Аналитический метод	0,50	—
6313	431099,71	2231784,71	Аналитический метод	0,50	—
6314	431101,07	2231774,04	Аналитический метод	0,50	—
6315	431102,67	2231762,72	Аналитический метод	0,50	—
6245	431104,02	2231753,50	Аналитический метод	0,50	—
6316	430917,57	2231717,45	Аналитический метод	0,50	—
6317	430940,97	2231721,57	Аналитический метод	0,50	—
6318	430959,19	2231725,74	Аналитический метод	0,50	—
6319	430974,73	2231728,90	Аналитический метод	0,50	—
6320	430994,60	2231733,32	Аналитический метод	0,50	—
6321	430996,46	2231733,64	Аналитический метод	0,50	—
6322	430998,99	2231733,97	Аналитический метод	0,50	—

ОПИСАНИЕ МЕСТОПОЛОЖЕНИЯ ГРАНИЦ**Ж - МЗ. Зона застройки малоэтажными жилыми домами**

(наименование объекта, местоположение границ которого описано (далее – объект))

Сведения о местоположении границ объекта

1	2	3	4	5	6
6323	431015,16	2231737,18	Аналитический метод	0,50	—
6324	431027,32	2231739,60	Аналитический метод	0,50	—
6325	431041,59	2231742,60	Аналитический метод	0,50	—
6326	431070,07	2231748,12	Аналитический метод	0,50	—
6327	431067,72	2231764,86	Аналитический метод	0,50	—
6328	431065,57	2231780,28	Аналитический метод	0,50	—
6329	431064,35	2231788,01	Аналитический метод	0,50	—
6330	431063,00	2231799,53	Аналитический метод	0,50	—
6331	431061,87	2231812,22	Аналитический метод	0,50	—
6332	431060,63	2231824,50	Аналитический метод	0,50	—
6333	431058,54	2231838,13	Аналитический метод	0,50	—
6334	431057,16	2231849,92	Аналитический метод	0,50	—
6335	431055,34	2231863,55	Аналитический метод	0,50	—
6336	431053,85	2231876,22	Аналитический метод	0,50	—
6337	431050,19	2231901,99	Аналитический метод	0,50	—
6338	431028,15	2231897,73	Аналитический метод	0,50	—
6339	431005,52	2231893,14	Аналитический метод	0,50	—
6340	430989,41	2231890,57	Аналитический метод	0,50	—
6341	430976,23	2231888,04	Аналитический метод	0,50	—
6342	430964,01	2231885,80	Аналитический метод	0,50	—
6343	430945,06	2231882,48	Аналитический метод	0,50	—
6344	430929,55	2231879,40	Аналитический метод	0,50	—
6345	430912,30	2231876,27	Аналитический метод	0,50	—
6346	430911,14	2231876,10	Аналитический метод	0,50	—
6347	430904,07	2231874,92	Аналитический метод	0,50	—

ОПИСАНИЕ МЕСТОПОЛОЖЕНИЯ ГРАНИЦ**Ж - МЗ. Зона застройки малоэтажными жилыми домами**

(наименование объекта, местоположение границ которого описано (далее – объект))

Сведения о местоположении границ объекта

1	2	3	4	5	6
6348	430901,52	2231874,45	Аналитический метод	0,50	—
6349	430891,24	2231872,68	Аналитический метод	0,50	—
6350	430896,17	2231845,09	Аналитический метод	0,50	—
6351	430897,95	2231833,58	Аналитический метод	0,50	—
6352	430900,06	2231820,93	Аналитический метод	0,50	—
6353	430902,17	2231809,77	Аналитический метод	0,50	—
6354	430904,76	2231794,90	Аналитический метод	0,50	—
6355	430906,74	2231783,58	Аналитический метод	0,50	—
6356	430909,05	2231768,87	Аналитический метод	0,50	—
6357	430909,21	2231767,88	Аналитический метод	0,50	—
6358	430911,38	2231754,77	Аналитический метод	0,50	—
6359	430913,17	2231743,19	Аналитический метод	0,50	—
6316	430917,57	2231717,45	Аналитический метод	0,50	—
6360	430871,20	2231708,10	Аналитический метод	0,50	—
6361	430883,46	2231710,04	Аналитический метод	0,50	—
6362	430881,46	2231722,57	Аналитический метод	0,50	—
6363	430879,86	2231732,96	Аналитический метод	0,50	—
6364	430877,89	2231745,58	Аналитический метод	0,50	—
6365	430875,19	2231762,53	Аналитический метод	0,50	—
6366	430871,85	2231783,61	Аналитический метод	0,50	—
6367	430869,47	2231799,02	Аналитический метод	0,50	—
6368	430867,12	2231814,24	Аналитический метод	0,50	—
6369	430865,21	2231824,85	Аналитический метод	0,50	—
6370	430863,00	2231836,69	Аналитический метод	0,50	—

ОПИСАНИЕ МЕСТОПОЛОЖЕНИЯ ГРАНИЦ**Ж - МЗ. Зона застройки малоэтажными жилыми домами**

(наименование объекта, местоположение границ которого описано (далее – объект))

Сведения о местоположении границ объекта

1	2	3	4	5	6
6371	430862,47	2231841,43	Аналитический метод	0,50	—
6372	430860,57	2231849,69	Аналитический метод	0,50	—
6373	430857,60	2231866,40	Аналитический метод	0,50	—
6374	430852,28	2231865,45	Аналитический метод	0,50	—
6375	430838,58	2231863,08	Аналитический метод	0,50	—
6376	430828,40	2231861,19	Аналитический метод	0,50	—
6377	430815,38	2231859,08	Аналитический метод	0,50	—
6378	430805,52	2231857,41	Аналитический метод	0,50	—
6379	430796,51	2231855,80	Аналитический метод	0,50	—
6380	430786,48	2231853,78	Аналитический метод	0,50	—
6381	430777,17	2231851,98	Аналитический метод	0,50	—
6382	430766,59	2231850,14	Аналитический метод	0,50	—
6383	430755,15	2231848,25	Аналитический метод	0,50	—
6384	430749,50	2231847,33	Аналитический метод	0,50	—
6385	430739,16	2231845,13	Аналитический метод	0,50	—
6386	430729,99	2231843,38	Аналитический метод	0,50	—
6387	430712,48	2231840,09	Аналитический метод	0,50	—
6388	430718,10	2231806,90	Аналитический метод	0,50	—
6389	430718,03	2231806,03	Аналитический метод	0,50	—
6390	430721,12	2231787,47	Аналитический метод	0,50	—
6391	430723,08	2231774,31	Аналитический метод	0,50	—
6392	430725,07	2231761,99	Аналитический метод	0,50	—
6393	430727,44	2231749,93	Аналитический метод	0,50	—
6394	430729,28	2231736,34	Аналитический метод	0,50	—
6395	430731,03	2231724,03	Аналитический метод	0,50	—

ОПИСАНИЕ МЕСТОПОЛОЖЕНИЯ ГРАНИЦ**Ж - МЗ. Зона застройки малоэтажными жилыми домами**

(наименование объекта, местоположение границ которого описано (далее – объект))

Сведения о местоположении границ объекта

1	2	3	4	5	6
6396	430733,29	2231709,65	Аналитический метод	0,50	—
6397	430736,39	2231683,86	Аналитический метод	0,50	—
6398	430756,45	2231686,69	Аналитический метод	0,50	—
6399	430790,47	2231692,59	Аналитический метод	0,50	—
6400	430807,27	2231695,78	Аналитический метод	0,50	—
6401	430818,60	2231697,99	Аналитический метод	0,50	—
6402	430829,62	2231700,21	Аналитический метод	0,50	—
6403	430861,53	2231705,84	Аналитический метод	0,50	—
6360	430871,20	2231708,10	Аналитический метод	0,50	—
6404	431264,84	2231973,59	Аналитический метод	0,50	—
6405	431283,03	2231976,21	Аналитический метод	0,50	—
6406	431298,82	2231979,13	Аналитический метод	0,50	—
6407	431316,65	2231982,89	Аналитический метод	0,50	—
6408	431311,77	2232008,28	Аналитический метод	0,50	—
6409	431309,52	2232021,67	Аналитический метод	0,50	—
6410	431303,97	2232055,46	Аналитический метод	0,50	—
6411	431298,40	2232088,08	Аналитический метод	0,50	—
6412	431297,63	2232094,15	Аналитический метод	0,50	—
6413	431309,67	2232095,99	Аналитический метод	0,50	—
6414	431316,33	2232097,09	Аналитический метод	0,50	—
6415	431318,79	2232081,63	Аналитический метод	0,50	—
6416	431321,76	2232065,19	Аналитический метод	0,50	—
6417	431324,31	2232048,80	Аналитический метод	0,50	—
6418	431327,12	2232032,09	Аналитический метод	0,50	—

ОПИСАНИЕ МЕСТОПОЛОЖЕНИЯ ГРАНИЦ**Ж - МЗ. Зона застройки малоэтажными жилыми домами**

(наименование объекта, местоположение границ которого описано (далее – объект))

Сведения о местоположении границ объекта

1	2	3	4	5	6
6419	431358,92	2232038,25	Аналитический метод	0,50	—
6420	431358,26	2232041,63	Аналитический метод	0,50	—
6421	431372,50	2232043,95	Аналитический метод	0,50	—
6422	431373,56	2232036,16	Аналитический метод	0,50	—
6423	431359,53	2232033,48	Аналитический метод	0,50	—
6424	431346,33	2232031,12	Аналитический метод	0,50	—
6425	431330,74	2232028,30	Аналитический метод	0,50	—
6426	431316,12	2232025,40	Аналитический метод	0,50	—
6427	431314,29	2232024,28	Аналитический метод	0,50	—
6428	431319,31	2231991,84	Аналитический метод	0,50	—
6429	431319,98	2231991,84	Аналитический метод	0,50	—
6430	431321,47	2231983,85	Аналитический метод	0,50	—
6431	431337,85	2231986,92	Аналитический метод	0,50	—
6432	431353,52	2231990,17	Аналитический метод	0,50	—
6433	431365,51	2231992,17	Аналитический метод	0,50	—
6434	431379,72	2231994,69	Аналитический метод	0,50	—
6435	431401,09	2231998,12	Аналитический метод	0,50	—
6436	431428,37	2232002,35	Аналитический метод	0,50	—
6437	431426,32	2232015,42	Аналитический метод	0,50	—
6438	431421,38	2232039,13	Аналитический метод	0,50	—
6439	431418,66	2232055,67	Аналитический метод	0,50	—
6440	431416,34	2232068,89	Аналитический метод	0,50	—
6441	431414,44	2232082,05	Аналитический метод	0,50	—
6442	431413,80	2232086,80	Аналитический метод	0,50	—
6443	431414,35	2232086,73	Аналитический метод	0,50	—

ОПИСАНИЕ МЕСТОПОЛОЖЕНИЯ ГРАНИЦ**Ж - МЗ. Зона застройки малоэтажными жилыми домами**

(наименование объекта, местоположение границ которого описано (далее – объект))

Сведения о местоположении границ объекта

1	2	3	4	5	6
6444	431413,04	2232094,30	Аналитический метод	0,50	—
6445	431413,01	2232094,59	Аналитический метод	0,50	—
6446	431412,60	2232097,88	Аналитический метод	0,50	—
6447	431411,42	2232107,03	Аналитический метод	0,50	—
6448	431411,21	2232108,26	Аналитический метод	0,50	—
6449	431409,24	2232121,55	Аналитический метод	0,50	—
6450	431376,27	2232116,17	Аналитический метод	0,50	—
6451	431353,22	2232111,69	Аналитический метод	0,50	—
6452	431354,51	2232106,47	Аналитический метод	0,50	—
6453	431347,49	2232105,59	Аналитический метод	0,50	—
6454	431346,38	2232114,76	Аналитический метод	0,50	—
6455	431361,81	2232117,50	Аналитический метод	0,50	—
6456	431369,33	2232118,82	Аналитический метод	0,50	—
6457	431376,67	2232120,04	Аналитический метод	0,50	—
6458	431392,03	2232122,96	Аналитический метод	0,50	—
6459	431409,50	2232125,72	Аналитический метод	0,50	—
6460	431402,72	2232163,83	Аналитический метод	0,50	—
6461	431386,93	2232160,71	Аналитический метод	0,50	—
6462	431380,83	2232159,49	Аналитический метод	0,50	—
6463	431371,81	2232157,65	Аналитический метод	0,50	—
6464	431363,79	2232155,68	Аналитический метод	0,50	—
6465	431355,74	2232153,99	Аналитический метод	0,50	—
6466	431340,05	2232150,45	Аналитический метод	0,50	—
6467	431327,82	2232148,81	Аналитический метод	0,50	—
6468	431314,50	2232146,46	Аналитический метод	0,50	—

ОПИСАНИЕ МЕСТОПОЛОЖЕНИЯ ГРАНИЦ**Ж - МЗ. Зона застройки малоэтажными жилыми домами**

(наименование объекта, местоположение границ которого описано (далее – объект))

Сведения о местоположении границ объекта

1	2	3	4	5	6
6469	431301,65	2232144,11	Аналитический метод	0,50	—
6470	431278,56	2232139,66	Аналитический метод	0,50	—
6471	431239,94	2232132,36	Аналитический метод	0,50	—
6472	431241,63	2232120,37	Аналитический метод	0,50	—
6473	431243,58	2232107,36	Аналитический метод	0,50	—
6474	431245,48	2232095,57	Аналитический метод	0,50	—
6475	431248,19	2232078,23	Аналитический метод	0,50	—
6476	431251,12	2232060,10	Аналитический метод	0,50	—
6477	431253,59	2232043,52	Аналитический метод	0,50	—
6478	431253,54	2232043,05	Аналитический метод	0,50	—
6479	431254,83	2232034,35	Аналитический метод	0,50	—
6480	431256,35	2232026,04	Аналитический метод	0,50	—
6481	431260,06	2232003,77	Аналитический метод	0,50	—
6482	431261,87	2231992,03	Аналитический метод	0,50	—
6404	431264,84	2231973,59	Аналитический метод	0,50	—
6483	431212,71	2231963,53	Аналитический метод	0,50	—
6484	431223,61	2231965,66	Аналитический метод	0,50	—
6485	431236,35	2231967,70	Аналитический метод	0,50	—
6486	431232,17	2231992,69	Аналитический метод	0,50	—
6487	431230,75	2232002,04	Аналитический метод	0,50	—
6488	431229,38	2232011,56	Аналитический метод	0,50	—
6489	431227,46	2232021,89	Аналитический метод	0,50	—
6490	431225,75	2232032,87	Аналитический метод	0,50	—
6491	431223,48	2232045,59	Аналитический метод	0,50	—

ОПИСАНИЕ МЕСТОПОЛОЖЕНИЯ ГРАНИЦ**Ж - МЗ. Зона застройки малоэтажными жилыми домами**

(наименование объекта, местоположение границ которого описано (далее – объект))

Сведения о местоположении границ объекта

1	2	3	4	5	6
6492	431221,73	2232058,33	Аналитический метод	0,50	—
6493	431219,18	2232073,20	Аналитический метод	0,50	—
6494	431217,34	2232087,23	Аналитический метод	0,50	—
6495	431215,67	2232099,52	Аналитический метод	0,50	—
6496	431211,18	2232127,74	Аналитический метод	0,50	—
6497	431204,43	2232126,45	Аналитический метод	0,50	—
6498	431191,44	2232124,13	Аналитический метод	0,50	—
6499	431171,33	2232119,34	Аналитический метод	0,50	—
6500	431152,67	2232115,47	Аналитический метод	0,50	—
6501	431134,99	2232111,86	Аналитический метод	0,50	—
6502	431126,61	2232110,04	Аналитический метод	0,50	—
6503	431116,71	2232108,10	Аналитический метод	0,50	—
6504	431109,81	2232106,87	Аналитический метод	0,50	—
6505	431098,77	2232104,47	Аналитический метод	0,50	—
6506	431081,83	2232101,62	Аналитический метод	0,50	—
6507	431049,97	2232095,66	Аналитический метод	0,50	—
6508	431052,27	2232079,57	Аналитический метод	0,50	—
6509	431053,74	2232068,78	Аналитический метод	0,50	—
6510	431054,97	2232059,16	Аналитический метод	0,50	—
6511	431057,74	2232043,17	Аналитический метод	0,50	—
6512	431061,33	2232022,78	Аналитический метод	0,50	—
6513	431063,60	2232009,31	Аналитический метод	0,50	—
6514	431068,30	2231978,37	Аналитический метод	0,50	—
6515	431068,47	2231977,56	Аналитический метод	0,50	—
6516	431069,00	2231974,43	Аналитический метод	0,50	—

ОПИСАНИЕ МЕСТОПОЛОЖЕНИЯ ГРАНИЦ**Ж - МЗ. Зона застройки малоэтажными жилыми домами**

(наименование объекта, местоположение границ которого описано (далее – объект))

Сведения о местоположении границ объекта

1	2	3	4	5	6
6517	431070,27	2231966,48	Аналитический метод	0,50	—
6518	431070,51	2231965,70	Аналитический метод	0,50	—
6519	431072,26	2231953,52	Аналитический метод	0,50	—
6520	431074,76	2231937,10	Аналитический метод	0,50	—
6521	431083,63	2231938,54	Аналитический метод	0,50	—
6522	431083,35	2231940,34	Аналитический метод	0,50	—
6523	431097,02	2231942,83	Аналитический метод	0,50	—
6524	431105,64	2231944,59	Аналитический метод	0,50	—
6525	431113,85	2231946,20	Аналитический метод	0,50	—
6526	431117,53	2231946,73	Аналитический метод	0,50	—
6527	431117,83	2231946,77	Аналитический метод	0,50	—
6528	431125,19	2231947,97	Аналитический метод	0,50	—
6529	431125,24	2231947,66	Аналитический метод	0,50	—
6530	431131,46	2231948,79	Аналитический метод	0,50	—
6531	431143,70	2231951,26	Аналитический метод	0,50	—
6532	431155,87	2231953,42	Аналитический метод	0,50	—
6533	431167,82	2231955,36	Аналитический метод	0,50	—
6534	431179,71	2231957,53	Аналитический метод	0,50	—
6535	431195,57	2231960,40	Аналитический метод	0,50	—
6483	431212,71	2231963,53	Аналитический метод	0,50	—
6536	430886,27	2231903,83	Аналитический метод	0,50	—
6537	430910,47	2231908,38	Аналитический метод	0,50	—
6538	430928,47	2231911,61	Аналитический метод	0,50	—
6539	430944,61	2231915,06	Аналитический метод	0,50	—

ОПИСАНИЕ МЕСТОПОЛОЖЕНИЯ ГРАНИЦ**Ж - МЗ. Зона застройки малоэтажными жилыми домами**

(наименование объекта, местоположение границ которого описано (далее – объект))

Сведения о местоположении границ объекта

1	2	3	4	5	6
6540	430957,93	2231917,61	Аналитический метод	0,50	—
6541	430971,16	2231919,85	Аналитический метод	0,50	—
6542	430975,77	2231920,62	Аналитический метод	0,50	—
6543	430975,73	2231920,95	Аналитический метод	0,50	—
6544	430986,99	2231922,85	Аналитический метод	0,50	—
6545	431001,20	2231925,74	Аналитический метод	0,50	—
6546	431015,93	2231928,05	Аналитический метод	0,50	—
6547	431031,72	2231930,53	Аналитический метод	0,50	—
6548	431045,80	2231932,83	Аналитический метод	0,50	—
6549	431043,01	2231954,24	Аналитический метод	0,50	—
6550	431040,73	2231972,10	Аналитический метод	0,50	—
6551	431038,86	2231985,47	Аналитический метод	0,50	—
6552	431036,82	2231998,93	Аналитический метод	0,50	—
6553	431035,14	2232011,35	Аналитический метод	0,50	—
6554	431033,29	2232024,56	Аналитический метод	0,50	—
6555	431031,56	2232038,34	Аналитический метод	0,50	—
6556	431030,38	2232046,35	Аналитический метод	0,50	—
6557	431028,59	2232061,41	Аналитический метод	0,50	—
6558	431026,56	2232077,90	Аналитический метод	0,50	—
6559	431024,86	2232091,73	Аналитический метод	0,50	—
6560	430992,54	2232085,22	Аналитический метод	0,50	—
6561	430979,94	2232082,68	Аналитический метод	0,50	—
6562	430963,31	2232079,47	Аналитический метод	0,50	—
6563	430946,91	2232076,46	Аналитический метод	0,50	—
6564	430952,55	2232040,17	Аналитический метод	0,50	—

ОПИСАНИЕ МЕСТОПОЛОЖЕНИЯ ГРАНИЦ**Ж - МЗ. Зона застройки малоэтажными жилыми домами**

(наименование объекта, местоположение границ которого описано (далее – объект))

Сведения о местоположении границ объекта

1	2	3	4	5	6
6565	430952,15	2232039,94	Аналитический метод	0,50	—
6566	430952,98	2232033,49	Аналитический метод	0,50	—
6567	430957,74	2232003,19	Аналитический метод	0,50	—
6568	430958,30	2231999,03	Аналитический метод	0,50	—
6569	430958,45	2231997,44	Аналитический метод	0,50	—
6570	430956,16	2231996,00	Аналитический метод	0,50	—
6571	430957,24	2231989,57	Аналитический метод	0,50	—
6572	430959,70	2231990,04	Аналитический метод	0,50	—
6573	430959,87	2231989,01	Аналитический метод	0,50	—
6574	430934,73	2231984,52	Аналитический метод	0,50	—
6575	430931,68	2231984,10	Аналитический метод	0,50	—
6576	430930,61	2231988,24	Аналитический метод	0,50	—
6577	430928,25	2232001,30	Аналитический метод	0,50	—
6578	430931,33	2232002,41	Аналитический метод	0,50	—
6579	430932,85	2232002,73	Аналитический метод	0,50	—
6580	430935,89	2232003,28	Аналитический метод	0,50	—
6581	430948,67	2232005,49	Аналитический метод	0,50	—
6582	430947,06	2232020,42	Аналитический метод	0,50	—
6583	430945,16	2232038,14	Аналитический метод	0,50	—
6584	430946,69	2232038,53	Аналитический метод	0,50	—
6585	430944,45	2232061,65	Аналитический метод	0,50	—
6586	430941,82	2232075,52	Аналитический метод	0,50	—
6587	430921,48	2232071,35	Аналитический метод	0,50	—
6588	430910,26	2232069,46	Аналитический метод	0,50	—
6589	430906,26	2232068,78	Аналитический метод	0,50	—

ОПИСАНИЕ МЕСТОПОЛОЖЕНИЯ ГРАНИЦ**Ж - МЗ. Зона застройки малоэтажными жилыми домами**

(наименование объекта, местоположение границ которого описано (далее – объект))

Сведения о местоположении границ объекта

1	2	3	4	5	6
6590	430890,63	2232066,20	Аналитический метод	0,50	—
6591	430869,67	2232062,35	Аналитический метод	0,50	—
6592	430868,99	2232062,23	Аналитический метод	0,50	—
6593	430859,49	2232060,55	Аналитический метод	0,50	—
6594	430861,96	2232046,91	Аналитический метод	0,50	—
6595	430864,54	2232030,66	Аналитический метод	0,50	—
6596	430865,45	2232025,55	Аналитический метод	0,50	—
6597	430868,05	2232007,85	Аналитический метод	0,50	—
6598	430871,42	2231990,28	Аналитический метод	0,50	—
6599	430874,20	2231972,74	Аналитический метод	0,50	—
6600	430877,11	2231954,94	Аналитический метод	0,50	—
6601	430880,05	2231938,67	Аналитический метод	0,50	—
6602	430883,92	2231915,79	Аналитический метод	0,50	—
6536	430886,27	2231903,83	Аналитический метод	0,50	—
6603	430852,53	2231897,05	Аналитический метод	0,50	—
6604	430849,31	2231916,23	Аналитический метод	0,50	—
6605	430846,24	2231935,22	Аналитический метод	0,50	—
6606	430843,78	2231949,76	Аналитический метод	0,50	—
6607	430841,96	2231961,67	Аналитический метод	0,50	—
6608	430840,21	2231973,22	Аналитический метод	0,50	—
6609	430838,02	2231986,95	Аналитический метод	0,50	—
6610	430833,60	2232015,14	Аналитический метод	0,50	—
6611	430831,10	2232030,26	Аналитический метод	0,50	—
6612	430827,41	2232053,80	Аналитический метод	0,50	—

ОПИСАНИЕ МЕСТОПОЛОЖЕНИЯ ГРАНИЦ**Ж - МЗ. Зона застройки малоэтажными жилыми домами**

(наименование объекта, местоположение границ которого описано (далее – объект))

Сведения о местоположении границ объекта

1	2	3	4	5	6
6613	430804,79	2232049,73	Аналитический метод	0,50	—
6614	430789,14	2232046,71	Аналитический метод	0,50	—
6615	430774,32	2232043,76	Аналитический метод	0,50	—
6616	430756,77	2232040,07	Аналитический метод	0,50	—
6617	430742,23	2232037,33	Аналитический метод	0,50	—
6618	430748,59	2231995,31	Аналитический метод	0,50	—
6619	430753,97	2231996,49	Аналитический метод	0,50	—
6620	430755,78	2231985,89	Аналитический метод	0,50	—
6621	430758,34	2231972,84	Аналитический метод	0,50	—
6622	430760,69	2231959,51	Аналитический метод	0,50	—
6623	430762,62	2231947,03	Аналитический метод	0,50	—
6624	430751,38	2231945,84	Аналитический метод	0,50	—
6625	430749,23	2231958,40	Аналитический метод	0,50	—
6626	430747,50	2231972,93	Аналитический метод	0,50	—
6627	430745,65	2231985,80	Аналитический метод	0,50	—
6628	430738,23	2232037,04	Аналитический метод	0,50	—
6629	430724,61	2232034,68	Аналитический метод	0,50	—
6630	430710,71	2232032,07	Аналитический метод	0,50	—
6631	430694,83	2232028,77	Аналитический метод	0,50	—
6632	430688,63	2232027,58	Аналитический метод	0,50	—
6633	430683,65	2232026,59	Аналитический метод	0,50	—
6634	430686,29	2232010,30	Аналитический метод	0,50	—
6635	430689,99	2231989,26	Аналитический метод	0,50	—
6636	430692,26	2231976,09	Аналитический метод	0,50	—
6637	430693,63	2231964,12	Аналитический метод	0,50	—

ОПИСАНИЕ МЕСТОПОЛОЖЕНИЯ ГРАНИЦ**Ж - МЗ. Зона застройки малоэтажными жилыми домами**

(наименование объекта, местоположение границ которого описано (далее – объект))

Сведения о местоположении границ объекта

1	2	3	4	5	6
6638	430696,25	2231949,28	Аналитический метод	0,50	—
6639	430698,27	2231936,56	Аналитический метод	0,50	—
6640	430700,18	2231923,10	Аналитический метод	0,50	—
6641	430699,84	2231923,09	Аналитический метод	0,50	—
6642	430701,50	2231910,29	Аналитический метод	0,50	—
6643	430703,57	2231896,79	Аналитический метод	0,50	—
6644	430707,50	2231870,80	Аналитический метод	0,50	—
6645	430721,53	2231873,30	Аналитический метод	0,50	—
6646	430737,95	2231876,28	Аналитический метод	0,50	—
6647	430754,87	2231879,50	Аналитический метод	0,50	—
6648	430765,40	2231881,38	Аналитический метод	0,50	—
6649	430780,40	2231884,24	Аналитический метод	0,50	—
6650	430797,81	2231887,51	Аналитический метод	0,50	—
6651	430810,71	2231889,96	Аналитический метод	0,50	—
6652	430823,77	2231892,47	Аналитический метод	0,50	—
6603	430852,53	2231897,05	Аналитический метод	0,50	—
6653	431235,40	2232162,54	Аналитический метод	0,50	—
6654	431262,83	2232167,82	Аналитический метод	0,50	—
6655	431274,84	2232170,49	Аналитический метод	0,50	—
6656	431279,36	2232171,16	Аналитический метод	0,50	—
6657	431293,46	2232173,71	Аналитический метод	0,50	—
6658	431296,77	2232174,29	Аналитический метод	0,50	—
6659	431304,24	2232175,66	Аналитический метод	0,50	—
6660	431305,40	2232175,88	Аналитический метод	0,50	—

ОПИСАНИЕ МЕСТОПОЛОЖЕНИЯ ГРАНИЦ**Ж - МЗ. Зона застройки малоэтажными жилыми домами**

(наименование объекта, местоположение границ которого описано (далее – объект))

Сведения о местоположении границ объекта

1	2	3	4	5	6
6661	431305,31	2232176,48	Аналитический метод	0,50	—
6662	431311,91	2232177,72	Аналитический метод	0,50	—
6663	431324,43	2232179,60	Аналитический метод	0,50	—
6664	431336,03	2232181,39	Аналитический метод	0,50	—
6665	431338,06	2232181,77	Аналитический метод	0,50	—
6666	431347,46	2232183,28	Аналитический метод	0,50	—
6667	431359,85	2232185,65	Аналитический метод	0,50	—
6668	431371,02	2232187,52	Аналитический метод	0,50	—
6669	431385,10	2232190,26	Аналитический метод	0,50	—
6670	431391,92	2232191,75	Аналитический метод	0,50	—
6671	431399,50	2232193,43	Аналитический метод	0,50	—
6672	431395,50	2232222,41	Аналитический метод	0,50	—
6673	431393,17	2232235,50	Аналитический метод	0,50	—
6674	431390,98	2232248,29	Аналитический метод	0,50	—
6675	431388,68	2232263,19	Аналитический метод	0,50	—
6676	431386,66	2232273,63	Аналитический метод	0,50	—
6677	431384,51	2232287,47	Аналитический метод	0,50	—
6678	431382,04	2232303,45	Аналитический метод	0,50	—
6679	431380,45	2232313,75	Аналитический метод	0,50	—
6680	431378,90	2232326,85	Аналитический метод	0,50	—
6681	431378,08	2232334,06	Аналитический метод	0,50	—
6682	431376,54	2232343,84	Аналитический метод	0,50	—
6683	431376,20	2232345,27	Аналитический метод	0,50	—
6684	431374,60	2232361,41	Аналитический метод	0,50	—
6685	431346,02	2232355,61	Аналитический метод	0,50	—

ОПИСАНИЕ МЕСТОПОЛОЖЕНИЯ ГРАНИЦ**Ж - МЗ. Зона застройки малоэтажными жилыми домами**

(наименование объекта, местоположение границ которого описано (далее – объект))

Сведения о местоположении границ объекта

1	2	3	4	5	6
6686	431333,99	2232353,01	Аналитический метод	0,50	—
6687	431318,68	2232349,55	Аналитический метод	0,50	—
6688	431303,42	2232346,28	Аналитический метод	0,50	—
6689	431289,88	2232343,20	Аналитический метод	0,50	—
6690	431275,55	2232340,14	Аналитический метод	0,50	—
6691	431284,39	2232292,37	Аналитический метод	0,50	—
6692	431289,46	2232261,57	Аналитический метод	0,50	—
6693	431303,52	2232263,91	Аналитический метод	0,50	—
6694	431317,34	2232266,44	Аналитический метод	0,50	—
6695	431324,00	2232267,63	Аналитический метод	0,50	—
6696	431325,12	2232260,74	Аналитический метод	0,50	—
6697	431326,67	2232251,79	Аналитический метод	0,50	—
6698	431327,36	2232247,87	Аналитический метод	0,50	—
6699	431303,32	2232244,18	Аналитический метод	0,50	—
6700	431286,36	2232241,68	Аналитический метод	0,50	—
6701	431285,82	2232246,00	Аналитический метод	0,50	—
6702	431284,50	2232257,61	Аналитический метод	0,50	—
6703	431283,00	2232270,60	Аналитический метод	0,50	—
6704	431280,89	2232284,41	Аналитический метод	0,50	—
6705	431278,61	2232297,08	Аналитический метод	0,50	—
6706	431271,85	2232335,46	Аналитический метод	0,50	—
6707	431271,37	2232338,60	Аналитический метод	0,50	—
6708	431258,03	2232335,83	Аналитический метод	0,50	—
6709	431237,14	2232331,45	Аналитический метод	0,50	—
6710	431210,30	2232325,43	Аналитический метод	0,50	—

ОПИСАНИЕ МЕСТОПОЛОЖЕНИЯ ГРАНИЦ**Ж - МЗ. Зона застройки малоэтажными жилыми домами**

(наименование объекта, местоположение границ которого описано (далее – объект))

Сведения о местоположении границ объекта

1	2	3	4	5	6
6711	431212,72	2232311,56	Аналитический метод	0,50	—
6712	431214,63	2232299,00	Аналитический метод	0,50	—
6713	431216,46	2232287,44	Аналитический метод	0,50	—
6714	431218,88	2232272,91	Аналитический метод	0,50	—
6715	431220,64	2232257,26	Аналитический метод	0,50	—
6716	431222,57	2232244,70	Аналитический метод	0,50	—
6717	431223,32	2232234,73	Аналитический метод	0,50	—
6718	431225,90	2232217,57	Аналитический метод	0,50	—
6719	431229,74	2232198,84	Аналитический метод	0,50	—
6720	431229,89	2232197,83	Аналитический метод	0,50	—
6721	431231,19	2232189,87	Аналитический метод	0,50	—
6722	431231,96	2232184,04	Аналитический метод	0,50	—
6723	431232,61	2232179,56	Аналитический метод	0,50	—
6653	431235,40	2232162,54	Аналитический метод	0,50	—
6724	431190,67	2232153,74	Аналитический метод	0,50	—
6725	431207,68	2232156,90	Аналитический метод	0,50	—
6726	431204,51	2232176,19	Аналитический метод	0,50	—
6727	431202,60	2232188,32	Аналитический метод	0,50	—
6728	431200,60	2232201,51	Аналитический метод	0,50	—
6729	431198,56	2232213,21	Аналитический метод	0,50	—
6730	431196,75	2232225,08	Аналитический метод	0,50	—
6731	431194,50	2232239,88	Аналитический метод	0,50	—
6732	431192,27	2232253,84	Аналитический метод	0,50	—
6733	431190,58	2232266,33	Аналитический метод	0,50	—

ОПИСАНИЕ МЕСТОПОЛОЖЕНИЯ ГРАНИЦ**Ж - МЗ. Зона застройки малоэтажными жилыми домами**

(наименование объекта, местоположение границ которого описано (далее – объект))

Сведения о местоположении границ объекта

1	2	3	4	5	6
6734	431188,72	2232278,77	Аналитический метод	0,50	—
6735	431186,47	2232293,74	Аналитический метод	0,50	—
6736	431183,23	2232316,28	Аналитический метод	0,50	—
6737	431182,58	2232320,68	Аналитический метод	0,50	—
6738	431174,25	2232319,03	Аналитический метод	0,50	—
6739	431167,15	2232317,75	Аналитический метод	0,50	—
6740	431161,69	2232316,70	Аналитический метод	0,50	—
6741	431151,81	2232314,67	Аналитический метод	0,50	—
6742	431134,02	2232311,06	Аналитический метод	0,50	—
6743	431123,21	2232308,94	Аналитический метод	0,50	—
6744	431109,98	2232305,96	Аналитический метод	0,50	—
6745	431100,57	2232303,81	Аналитический метод	0,50	—
6746	431084,96	2232300,97	Аналитический метод	0,50	—
6747	431072,06	2232298,51	Аналитический метод	0,50	—
6748	431049,13	2232293,75	Аналитический метод	0,50	—
6749	431047,30	2232293,15	Аналитический метод	0,50	—
6750	431044,66	2232292,29	Аналитический метод	0,50	—
6751	431023,98	2232288,32	Аналитический метод	0,50	—
6752	431025,70	2232276,98	Аналитический метод	0,50	—
6753	431027,49	2232265,12	Аналитический метод	0,50	—
6754	431028,11	2232260,97	Аналитический метод	0,50	—
6755	431029,51	2232251,20	Аналитический метод	0,50	—
6756	431031,91	2232234,25	Аналитический метод	0,50	—
6757	431032,55	2232229,79	Аналитический метод	0,50	—
6758	431034,88	2232213,43	Аналитический метод	0,50	—

ОПИСАНИЕ МЕСТОПОЛОЖЕНИЯ ГРАНИЦ**Ж - МЗ. Зона застройки малоэтажными жилыми домами**

(наименование объекта, местоположение границ которого описано (далее – объект))

Сведения о местоположении границ объекта

1	2	3	4	5	6
6759	431037,39	2232195,26	Аналитический метод	0,50	—
6760	431038,97	2232179,80	Аналитический метод	0,50	—
6761	431076,94	2232186,70	Аналитический метод	0,50	—
6762	431099,32	2232190,60	Аналитический метод	0,50	—
6763	431097,24	2232204,68	Аналитический метод	0,50	—
6764	431094,91	2232222,63	Аналитический метод	0,50	—
6765	431092,97	2232238,82	Аналитический метод	0,50	—
6766	431092,73	2232240,87	Аналитический метод	0,50	—
6767	431091,91	2232245,85	Аналитический метод	0,50	—
6768	431089,81	2232265,69	Аналитический метод	0,50	—
6769	431106,22	2232267,83	Аналитический метод	0,50	—
6770	431108,63	2232248,28	Аналитический метод	0,50	—
6771	431120,02	2232253,70	Аналитический метод	0,50	—
6772	431120,07	2232254,43	Аналитический метод	0,50	—
6773	431130,07	2232258,42	Аналитический метод	0,50	—
6774	431131,04	2232253,94	Аналитический метод	0,50	—
6775	431131,88	2232246,85	Аналитический метод	0,50	—
6776	431109,14	2232242,51	Аналитический метод	0,50	—
6777	431111,88	2232223,15	Аналитический метод	0,50	—
6778	431113,35	2232212,08	Аналитический метод	0,50	—
6779	431116,25	2232192,61	Аналитический метод	0,50	—
6780	431116,90	2232188,27	Аналитический метод	0,50	—
6781	431093,18	2232183,80	Аналитический метод	0,50	—
6782	431068,41	2232179,15	Аналитический метод	0,50	—
6783	431039,69	2232174,12	Аналитический метод	0,50	—

ОПИСАНИЕ МЕСТОПОЛОЖЕНИЯ ГРАНИЦ**Ж - МЗ. Зона застройки малоэтажными жилыми домами**

(наименование объекта, местоположение границ которого описано (далее – объект))

Сведения о местоположении границ объекта

1	2	3	4	5	6
6784	431042,26	2232152,88	Аналитический метод	0,50	—
6785	431043,72	2232141,16	Аналитический метод	0,50	—
6786	431044,92	2232131,32	Аналитический метод	0,50	—
6787	431046,00	2232125,59	Аналитический метод	0,50	—
6788	431065,57	2232129,56	Аналитический метод	0,50	—
6789	431076,66	2232131,84	Аналитический метод	0,50	—
6790	431093,26	2232134,88	Аналитический метод	0,50	—
6791	431106,27	2232137,36	Аналитический метод	0,50	—
6792	431123,62	2232140,57	Аналитический метод	0,50	—
6793	431134,63	2232142,85	Аналитический метод	0,50	—
6794	431147,10	2232145,13	Аналитический метод	0,50	—
6795	431160,16	2232147,73	Аналитический метод	0,50	—
6796	431177,22	2232151,00	Аналитический метод	0,50	—
6724	431190,67	2232153,74	Аналитический метод	0,50	—
6797	430855,35	2232088,34	Аналитический метод	0,50	—
6798	430885,15	2232093,59	Аналитический метод	0,50	—
6799	430887,31	2232094,02	Аналитический метод	0,50	—
6800	430888,57	2232094,27	Аналитический метод	0,50	—
6801	430903,82	2232097,27	Аналитический метод	0,50	—
6802	430917,60	2232100,09	Аналитический метод	0,50	—
6803	430923,06	2232101,30	Аналитический метод	0,50	—
6804	430938,24	2232104,09	Аналитический метод	0,50	—
6805	430948,49	2232106,14	Аналитический метод	0,50	—
6806	430959,90	2232108,47	Аналитический метод	0,50	—

ОПИСАНИЕ МЕСТОПОЛОЖЕНИЯ ГРАНИЦ**Ж - МЗ. Зона застройки малоэтажными жилыми домами**

(наименование объекта, местоположение границ которого описано (далее – объект))

Сведения о местоположении границ объекта

1	2	3	4	5	6
6807	430972,77	2232110,58	Аналитический метод	0,50	—
6808	430988,76	2232113,55	Аналитический метод	0,50	—
6809	431001,05	2232115,71	Аналитический метод	0,50	—
6810	431021,88	2232119,60	Аналитический метод	0,50	—
6811	431020,06	2232130,43	Аналитический метод	0,50	—
6812	431018,76	2232140,77	Аналитический метод	0,50	—
6813	431017,41	2232151,15	Аналитический метод	0,50	—
6814	431015,96	2232164,56	Аналитический метод	0,50	—
6815	431012,69	2232189,32	Аналитический метод	0,50	—
6816	431010,35	2232206,38	Аналитический метод	0,50	—
6817	431007,61	2232227,61	Аналитический метод	0,50	—
6818	431005,68	2232242,28	Аналитический метод	0,50	—
6819	431004,44	2232251,91	Аналитический метод	0,50	—
6820	431002,92	2232263,91	Аналитический метод	0,50	—
6821	431000,20	2232283,33	Аналитический метод	0,50	—
6822	430969,44	2232277,28	Аналитический метод	0,50	—
6823	430951,96	2232273,73	Аналитический метод	0,50	—
6824	430936,11	2232270,21	Аналитический метод	0,50	—
6825	430920,31	2232266,85	Аналитический метод	0,50	—
6826	430905,31	2232263,68	Аналитический метод	0,50	—
6827	430893,61	2232261,22	Аналитический метод	0,50	—
6828	430881,99	2232258,86	Аналитический метод	0,50	—
6829	430860,07	2232254,24	Аналитический метод	0,50	—
6830	430857,21	2232253,69	Аналитический метод	0,50	—
6831	430831,88	2232248,82	Аналитический метод	0,50	—

ОПИСАНИЕ МЕСТОПОЛОЖЕНИЯ ГРАНИЦ**Ж - МЗ. Зона застройки малоэтажными жилыми домами**

(наименование объекта, местоположение границ которого описано (далее – объект))

Сведения о местоположении границ объекта

1	2	3	4	5	6
6832	430828,09	2232248,06	Аналитический метод	0,50	—
6833	430831,27	2232230,04	Аналитический метод	0,50	—
6834	430833,22	2232219,21	Аналитический метод	0,50	—
6835	430834,90	2232208,39	Аналитический метод	0,50	—
6836	430837,07	2232195,15	Аналитический метод	0,50	—
6837	430838,81	2232184,72	Аналитический метод	0,50	—
6838	430841,63	2232168,43	Аналитический метод	0,50	—
6839	430844,04	2232155,85	Аналитический метод	0,50	—
6840	430846,35	2232142,89	Аналитический метод	0,50	—
6841	430847,66	2232135,69	Аналитический метод	0,50	—
6842	430848,76	2232128,72	Аналитический метод	0,50	—
6843	430851,39	2232114,86	Аналитический метод	0,50	—
6844	430851,58	2232103,31	Аналитический метод	0,50	—
6797	430855,35	2232088,34	Аналитический метод	0,50	—
6845	430680,03	2232054,53	Аналитический метод	0,50	—
6846	430695,50	2232057,54	Аналитический метод	0,50	—
6847	430707,05	2232059,85	Аналитический метод	0,50	—
6848	430719,30	2232062,20	Аналитический метод	0,50	—
6849	430732,24	2232064,89	Аналитический метод	0,50	—
6850	430742,47	2232066,79	Аналитический метод	0,50	—
6851	430753,51	2232068,77	Аналитический метод	0,50	—
6852	430757,42	2232069,51	Аналитический метод	0,50	—
6853	430769,51	2232071,89	Аналитический метод	0,50	—
6854	430781,35	2232074,28	Аналитический метод	0,50	—

ОПИСАНИЕ МЕСТОПОЛОЖЕНИЯ ГРАНИЦ**Ж - МЗ. Зона застройки малоэтажными жилыми домами**

(наименование объекта, местоположение границ которого описано (далее – объект))

Сведения о местоположении границ объекта

1	2	3	4	5	6
6855	430794,21	2232076,83	Аналитический метод	0,50	—
6856	430795,91	2232077,22	Аналитический метод	0,50	—
6857	430822,36	2232082,65	Аналитический метод	0,50	—
6858	430820,43	2232099,64	Аналитический метод	0,50	—
6859	430817,94	2232110,39	Аналитический метод	0,50	—
6860	430815,45	2232123,84	Аналитический метод	0,50	—
6861	430813,35	2232136,11	Аналитический метод	0,50	—
6862	430811,57	2232147,52	Аналитический метод	0,50	—
6863	430809,34	2232162,16	Аналитический метод	0,50	—
6864	430807,71	2232174,60	Аналитический метод	0,50	—
6865	430805,51	2232188,26	Аналитический метод	0,50	—
6866	430803,90	2232200,85	Аналитический метод	0,50	—
6867	430801,65	2232214,69	Аналитический метод	0,50	—
6868	430799,50	2232226,25	Аналитический метод	0,50	—
6869	430798,88	2232229,60	Аналитический метод	0,50	—
6870	430796,84	2232240,86	Аналитический метод	0,50	—
6871	430789,21	2232239,87	Аналитический метод	0,50	—
6872	430782,66	2232239,05	Аналитический метод	0,50	—
6873	430782,07	2232238,94	Аналитический метод	0,50	—
6874	430743,79	2232229,79	Аналитический метод	0,50	—
6875	430724,69	2232225,56	Аналитический метод	0,50	—
6876	430706,14	2232221,33	Аналитический метод	0,50	—
6877	430692,06	2232218,51	Аналитический метод	0,50	—
6878	430677,82	2232215,72	Аналитический метод	0,50	—
6879	430654,81	2232211,33	Аналитический метод	0,50	—

ОПИСАНИЕ МЕСТОПОЛОЖЕНИЯ ГРАНИЦ**Ж - МЗ. Зона застройки малоэтажными жилыми домами**

(наименование объекта, местоположение границ которого описано (далее – объект))

Сведения о местоположении границ объекта

1	2	3	4	5	6
6880	430658,96	2232185,55	Аналитический метод	0,50	—
6881	430661,22	2232171,87	Аналитический метод	0,50	—
6882	430663,48	2232158,28	Аналитический метод	0,50	—
6883	430665,37	2232145,99	Аналитический метод	0,50	—
6884	430667,58	2232132,10	Аналитический метод	0,50	—
6885	430676,47	2232133,54	Аналитический метод	0,50	—
6886	430676,95	2232133,12	Аналитический метод	0,50	—
6887	430715,18	2232141,77	Аналитический метод	0,50	—
6888	430719,04	2232145,38	Аналитический метод	0,50	—
6889	430717,52	2232154,91	Аналитический метод	0,50	—
6890	430731,43	2232157,50	Аналитический метод	0,50	—
6891	430737,79	2232158,44	Аналитический метод	0,50	—
6892	430740,12	2232146,31	Аналитический метод	0,50	—
6893	430741,17	2232140,17	Аналитический метод	0,50	—
6894	430720,46	2232136,74	Аналитический метод	0,50	—
6895	430699,80	2232132,65	Аналитический метод	0,50	—
6896	430668,16	2232126,73	Аналитический метод	0,50	—
6897	430671,46	2232106,59	Аналитический метод	0,50	—
6898	430673,76	2232092,67	Аналитический метод	0,50	—
6899	430674,14	2232090,03	Аналитический метод	0,50	—
6845	430680,03	2232054,53	Аналитический метод	0,50	—
6900	431287,62	2232730,33	Аналитический метод	0,50	—
6901	431303,28	2232733,36	Аналитический метод	0,50	—
6902	431319,31	2232736,48	Аналитический метод	0,50	—

ОПИСАНИЕ МЕСТОПОЛОЖЕНИЯ ГРАНИЦ**Ж - МЗ. Зона застройки малоэтажными жилыми домами**

(наименование объекта, местоположение границ которого описано (далее – объект))

Сведения о местоположении границ объекта

1	2	3	4	5	6
6903	431313,31	2232772,27	Аналитический метод	0,50	—
6904	431310,18	2232792,43	Аналитический метод	0,50	—
6905	431308,79	2232801,58	Аналитический метод	0,50	—
6906	431309,28	2232801,67	Аналитический метод	0,50	—
6907	431307,51	2232812,09	Аналитический метод	0,50	—
6908	431276,53	2232806,56	Аналитический метод	0,50	—
6909	431278,02	2232796,33	Аналитический метод	0,50	—
6910	431268,63	2232794,96	Аналитический метод	0,50	—
6911	431254,86	2232792,29	Аналитический метод	0,50	—
6912	431241,17	2232789,58	Аналитический метод	0,50	—
6913	431227,78	2232786,83	Аналитический метод	0,50	—
6914	431226,15	2232796,00	Аналитический метод	0,50	—
6915	431205,26	2232792,16	Аналитический метод	0,50	—
6916	431185,19	2232788,16	Аналитический метод	0,50	—
6917	431184,02	2232795,12	Аналитический метод	0,50	—
6918	431199,44	2232797,51	Аналитический метод	0,50	—
6919	431207,31	2232799,02	Аналитический метод	0,50	—
6920	431215,04	2232800,41	Аналитический метод	0,50	—
6921	431230,45	2232803,24	Аналитический метод	0,50	—
6922	431245,34	2232805,91	Аналитический метод	0,50	—
6923	431251,41	2232807,09	Аналитический метод	0,50	—
6924	431261,90	2232808,90	Аналитический метод	0,50	—
6925	431276,21	2232811,59	Аналитический метод	0,50	—
6926	431306,69	2232816,35	Аналитический метод	0,50	—
6927	431304,99	2232827,16	Аналитический метод	0,50	—

ОПИСАНИЕ МЕСТОПОЛОЖЕНИЯ ГРАНИЦ**Ж - МЗ. Зона застройки малоэтажными жилыми домами**

(наименование объекта, местоположение границ которого описано (далее – объект))

Сведения о местоположении границ объекта

1	2	3	4	5	6
6928	431303,42	2232836,18	Аналитический метод	0,50	—
6929	431300,22	2232858,55	Аналитический метод	0,50	—
6930	431300,00	2232859,79	Аналитический метод	0,50	—
6931	431284,50	2232856,75	Аналитический метод	0,50	—
6932	431269,28	2232853,39	Аналитический метод	0,50	—
6933	431255,25	2232850,27	Аналитический метод	0,50	—
6934	431238,08	2232846,73	Аналитический метод	0,50	—
6935	431223,78	2232843,94	Аналитический метод	0,50	—
6936	431208,74	2232840,73	Аналитический метод	0,50	—
6937	431200,98	2232839,13	Аналитический метод	0,50	—
6938	431193,56	2232837,63	Аналитический метод	0,50	—
6939	431177,84	2232834,72	Аналитический метод	0,50	—
6940	431159,95	2232830,98	Аналитический метод	0,50	—
6941	431131,35	2232825,65	Аналитический метод	0,50	—
6942	431134,82	2232803,86	Аналитический метод	0,50	—
6943	431138,34	2232782,31	Аналитический метод	0,50	—
6944	431142,01	2232759,76	Аналитический метод	0,50	—
6945	431146,12	2232735,14	Аналитический метод	0,50	—
6946	431148,40	2232716,71	Аналитический метод	0,50	—
6947	431150,56	2232704,50	Аналитический метод	0,50	—
6948	431166,52	2232707,32	Аналитический метод	0,50	—
6949	431181,22	2232710,46	Аналитический метод	0,50	—
6950	431181,87	2232710,60	Аналитический метод	0,50	—
6951	431195,81	2232713,25	Аналитический метод	0,50	—
6952	431211,35	2232716,18	Аналитический метод	0,50	—

ОПИСАНИЕ МЕСТОПОЛОЖЕНИЯ ГРАНИЦ**Ж - МЗ. Зона застройки малоэтажными жилыми домами**

(наименование объекта, местоположение границ которого описано (далее – объект))

Сведения о местоположении границ объекта

1	2	3	4	5	6
6953	431225,62	2232718,93	Аналитический метод	0,50	—
6954	431240,43	2232721,71	Аналитический метод	0,50	—
6955	431256,07	2232724,45	Аналитический метод	0,50	—
6956	431271,93	2232727,28	Аналитический метод	0,50	—
6900	431287,62	2232730,33	Аналитический метод	0,50	—
6957	431323,45	2232539,49	Аналитический метод	0,50	—
6958	431348,31	2232543,73	Аналитический метод	0,50	—
6959	431346,27	2232558,53	Аналитический метод	0,50	—
6960	431343,95	2232572,68	Аналитический метод	0,50	—
6961	431342,60	2232583,12	Аналитический метод	0,50	—
6962	431339,60	2232599,12	Аналитический метод	0,50	—
6963	431336,80	2232617,48	Аналитический метод	0,50	—
6964	431334,67	2232629,84	Аналитический метод	0,50	—
6965	431332,93	2232641,03	Аналитический метод	0,50	—
6966	431330,60	2232655,37	Аналитический метод	0,50	—
6967	431328,66	2232668,38	Аналитический метод	0,50	—
6968	431326,88	2232682,53	Аналитический метод	0,50	—
6969	431324,99	2232695,96	Аналитический метод	0,50	—
6970	431322,82	2232710,01	Аналитический метод	0,50	—
6971	431284,54	2232702,73	Аналитический метод	0,50	—
6972	431264,17	2232698,36	Аналитический метод	0,50	—
6973	431254,52	2232696,50	Аналитический метод	0,50	—
6974	431239,21	2232693,18	Аналитический метод	0,50	—
6975	431226,58	2232690,38	Аналитический метод	0,50	—

ОПИСАНИЕ МЕСТОПОЛОЖЕНИЯ ГРАНИЦ**Ж - МЗ. Зона застройки малоэтажными жилыми домами**

(наименование объекта, местоположение границ которого описано (далее – объект))

Сведения о местоположении границ объекта

1	2	3	4	5	6
6976	431214,00	2232688,21	Аналитический метод	0,50	—
6977	431197,34	2232685,29	Аналитический метод	0,50	—
6978	431182,04	2232682,34	Аналитический метод	0,50	—
6979	431181,50	2232682,25	Аналитический метод	0,50	—
6980	431170,78	2232680,29	Аналитический метод	0,50	—
6981	431170,48	2232680,24	Аналитический метод	0,50	—
6982	431168,80	2232679,93	Аналитический метод	0,50	—
6983	431155,88	2232676,25	Аналитический метод	0,50	—
6984	431159,37	2232654,12	Аналитический метод	0,50	—
6985	431159,66	2232652,15	Аналитический метод	0,50	—
6986	431162,35	2232634,24	Аналитический метод	0,50	—
6987	431164,23	2232621,93	Аналитический метод	0,50	—
6988	431166,17	2232608,20	Аналитический метод	0,50	—
6989	431168,51	2232594,48	Аналитический метод	0,50	—
6990	431170,59	2232581,06	Аналитический метод	0,50	—
6991	431172,47	2232569,17	Аналитический метод	0,50	—
6992	431174,88	2232552,64	Аналитический метод	0,50	—
6993	431176,17	2232544,70	Аналитический метод	0,50	—
6994	431177,37	2232537,23	Аналитический метод	0,50	—
6995	431181,46	2232511,76	Аналитический метод	0,50	—
6996	431212,14	2232519,54	Аналитический метод	0,50	—
6997	431225,82	2232523,01	Аналитический метод	0,50	—
6998	431243,62	2232525,88	Аналитический метод	0,50	—
6999	431238,53	2232551,37	Аналитический метод	0,50	—
7000	431233,73	2232580,68	Аналитический метод	0,50	—

ОПИСАНИЕ МЕСТОПОЛОЖЕНИЯ ГРАНИЦ**Ж - МЗ. Зона застройки малоэтажными жилыми домами**

(наименование объекта, местоположение границ которого описано (далее – объект))

Сведения о местоположении границ объекта

1	2	3	4	5	6
7001	431231,88	2232592,10	Аналитический метод	0,50	—
7002	431232,60	2232592,34	Аналитический метод	0,50	—
7003	431231,23	2232599,93	Аналитический метод	0,50	—
7004	431235,83	2232600,66	Аналитический метод	0,50	—
7005	431239,17	2232582,14	Аналитический метод	0,50	—
7006	431240,88	2232572,04	Аналитический метод	0,50	—
7007	431247,83	2232526,58	Аналитический метод	0,50	—
7008	431260,51	2232528,87	Аналитический метод	0,50	—
7009	431270,61	2232530,83	Аналитический метод	0,50	—
7010	431285,97	2232533,66	Аналитический метод	0,50	—
7011	431308,77	2232537,52	Аналитический метод	0,50	—
6957	431323,45	2232539,49	Аналитический метод	0,50	—
7012	431205,91	2232353,94	Аналитический метод	0,50	—
7013	431226,47	2232358,17	Аналитический метод	0,50	—
7014	431239,00	2232360,90	Аналитический метод	0,50	—
7015	431250,25	2232363,35	Аналитический метод	0,50	—
7016	431259,33	2232365,40	Аналитический метод	0,50	—
7017	431269,40	2232367,18	Аналитический метод	0,50	—
7018	431268,76	2232371,19	Аналитический метод	0,50	—
7019	431263,21	2232410,70	Аналитический метод	0,50	—
7020	431262,94	2232412,23	Аналитический метод	0,50	—
7021	431259,65	2232430,72	Аналитический метод	0,50	—
7022	431259,37	2232431,84	Аналитический метод	0,50	—
7023	431257,33	2232443,03	Аналитический метод	0,50	—

ОПИСАНИЕ МЕСТОПОЛОЖЕНИЯ ГРАНИЦ**Ж - МЗ. Зона застройки малоэтажными жилыми домами**

(наименование объекта, местоположение границ которого описано (далее – объект))

Сведения о местоположении границ объекта

1	2	3	4	5	6
7024	431255,94	2232452,94	Аналитический метод	0,50	—
7025	431255,43	2232457,28	Аналитический метод	0,50	—
7026	431264,59	2232458,99	Аналитический метод	0,50	—
7027	431274,09	2232460,73	Аналитический метод	0,50	—
7028	431278,44	2232435,27	Аналитический метод	0,50	—
7029	431281,50	2232419,76	Аналитический метод	0,50	—
7030	431267,50	2232417,00	Аналитический метод	0,50	—
7031	431270,47	2232396,17	Аналитический метод	0,50	—
7032	431272,20	2232382,21	Аналитический метод	0,50	—
7033	431274,39	2232367,98	Аналитический метод	0,50	—
7034	431289,12	2232371,09	Аналитический метод	0,50	—
7035	431301,47	2232373,57	Аналитический метод	0,50	—
7036	431315,30	2232376,57	Аналитический метод	0,50	—
7037	431318,82	2232377,27	Аналитический метод	0,50	—
7038	431336,96	2232381,22	Аналитический метод	0,50	—
7039	431350,45	2232384,41	Аналитический метод	0,50	—
7040	431370,52	2232387,92	Аналитический метод	0,50	—
7041	431368,18	2232408,22	Аналитический метод	0,50	—
7042	431366,51	2232420,25	Аналитический метод	0,50	—
7043	431364,77	2232431,34	Аналитический метод	0,50	—
7044	431362,69	2232441,45	Аналитический метод	0,50	—
7045	431362,09	2232445,01	Аналитический метод	0,50	—
7046	431361,13	2232450,87	Аналитический метод	0,50	—
7047	431361,15	2232451,86	Аналитический метод	0,50	—
7048	431359,70	2232462,16	Аналитический метод	0,50	—

ОПИСАНИЕ МЕСТОПОЛОЖЕНИЯ ГРАНИЦ**Ж - МЗ. Зона застройки малоэтажными жилыми домами**

(наименование объекта, местоположение границ которого описано (далее – объект))

Сведения о местоположении границ объекта

1	2	3	4	5	6
7049	431358,39	2232471,67	Аналитический метод	0,50	—
7050	431356,50	2232489,83	Аналитический метод	0,50	—
7051	431353,33	2232516,85	Аналитический метод	0,50	—
7052	431335,23	2232513,43	Аналитический метод	0,50	—
7053	431335,11	2232513,04	Аналитический метод	0,50	—
7054	431319,75	2232509,78	Аналитический метод	0,50	—
7055	431302,48	2232506,52	Аналитический метод	0,50	—
7056	431289,70	2232504,07	Аналитический метод	0,50	—
7057	431278,81	2232502,13	Аналитический метод	0,50	—
7058	431268,51	2232500,22	Аналитический метод	0,50	—
7059	431259,42	2232498,71	Аналитический метод	0,50	—
7060	431249,31	2232496,72	Аналитический метод	0,50	—
7061	431242,62	2232495,42	Аналитический метод	0,50	—
7062	431235,75	2232494,08	Аналитический метод	0,50	—
7063	431222,73	2232491,64	Аналитический метод	0,50	—
7064	431210,52	2232489,42	Аналитический метод	0,50	—
7065	431208,67	2232489,06	Аналитический метод	0,50	—
7066	431185,11	2232484,46	Аналитический метод	0,50	—
7067	431186,02	2232479,07	Аналитический метод	0,50	—
7068	431188,19	2232465,16	Аналитический метод	0,50	—
7069	431188,79	2232461,83	Аналитический метод	0,50	—
7070	431189,96	2232454,34	Аналитический метод	0,50	—
7071	431191,64	2232441,55	Аналитический метод	0,50	—
7072	431193,55	2232429,84	Аналитический метод	0,50	—
7073	431195,14	2232418,74	Аналитический метод	0,50	—

ОПИСАНИЕ МЕСТОПОЛОЖЕНИЯ ГРАНИЦ**Ж - МЗ. Зона застройки малоэтажными жилыми домами**

(наименование объекта, местоположение границ которого описано (далее – объект))

Сведения о местоположении границ объекта

1	2	3	4	5	6
7074	431198,47	2232397,63	Аналитический метод	0,50	—
7075	431200,40	2232386,21	Аналитический метод	0,50	—
7076	431202,37	2232374,72	Аналитический метод	0,50	—
7012	431205,91	2232353,94	Аналитический метод	0,50	—
7077	431149,67	2232342,33	Аналитический метод	0,50	—
7078	431161,09	2232344,57	Аналитический метод	0,50	—
7079	431178,95	2232347,80	Аналитический метод	0,50	—
7080	431176,16	2232364,30	Аналитический метод	0,50	—
7081	431174,09	2232379,77	Аналитический метод	0,50	—
7082	431172,22	2232392,73	Аналитический метод	0,50	—
7083	431170,71	2232402,76	Аналитический метод	0,50	—
7084	431169,46	2232412,77	Аналитический метод	0,50	—
7085	431167,46	2232424,31	Аналитический метод	0,50	—
7086	431166,06	2232434,89	Аналитический метод	0,50	—
7087	431163,81	2232449,40	Аналитический метод	0,50	—
7088	431160,19	2232471,90	Аналитический метод	0,50	—
7089	431159,10	2232479,44	Аналитический метод	0,50	—
7090	431141,52	2232476,31	Аналитический метод	0,50	—
7091	431124,95	2232473,27	Аналитический метод	0,50	—
7092	431113,89	2232471,15	Аналитический метод	0,50	—
7093	431101,25	2232469,03	Аналитический метод	0,50	—
7094	431086,82	2232466,67	Аналитический метод	0,50	—
7095	431070,86	2232463,85	Аналитический метод	0,50	—
7096	431059,87	2232461,65	Аналитический метод	0,50	—

ОПИСАНИЕ МЕСТОПОЛОЖЕНИЯ ГРАНИЦ**Ж - МЗ. Зона застройки малоэтажными жилыми домами**

(наименование объекта, местоположение границ которого описано (далее – объект))

Сведения о местоположении границ объекта

1	2	3	4	5	6
7097	431047,15	2232459,02	Аналитический метод	0,50	—
7098	431036,09	2232457,51	Аналитический метод	0,50	—
7099	431018,28	2232453,87	Аналитический метод	0,50	—
7100	431014,03	2232453,83	Аналитический метод	0,50	—
7101	431002,61	2232452,05	Аналитический метод	0,50	—
7102	431005,29	2232434,20	Аналитический метод	0,50	—
7103	431006,39	2232425,98	Аналитический метод	0,50	—
7104	431009,02	2232405,93	Аналитический метод	0,50	—
7105	431010,91	2232389,34	Аналитический метод	0,50	—
7106	431046,65	2232396,20	Аналитический метод	0,50	—
7107	431069,07	2232400,22	Аналитический метод	0,50	—
7108	431067,31	2232412,78	Аналитический метод	0,50	—
7109	431085,85	2232415,90	Аналитический метод	0,50	—
7110	431086,57	2232411,24	Аналитический метод	0,50	—
7111	431088,57	2232398,22	Аналитический метод	0,50	—
7112	431086,17	2232397,65	Аналитический метод	0,50	—
7113	431068,97	2232394,66	Аналитический метод	0,50	—
7114	431011,51	2232383,82	Аналитический метод	0,50	—
7115	431013,11	2232371,82	Аналитический метод	0,50	—
7116	431014,89	2232359,52	Аналитический метод	0,50	—
7117	431017,00	2232344,36	Аналитический метод	0,50	—
7118	431020,59	2232315,05	Аналитический метод	0,50	—
7119	431024,06	2232315,64	Аналитический метод	0,50	—
7120	431032,03	2232317,07	Аналитический метод	0,50	—
7121	431042,50	2232319,71	Аналитический метод	0,50	—

ОПИСАНИЕ МЕСТОПОЛОЖЕНИЯ ГРАНИЦ**Ж - МЗ. Зона застройки малоэтажными жилыми домами**

(наименование объекта, местоположение границ которого описано (далее – объект))

Сведения о местоположении границ объекта

1	2	3	4	5	6
7122	431054,54	2232322,33	Аналитический метод	0,50	—
7123	431054,49	2232322,63	Аналитический метод	0,50	—
7124	431065,95	2232324,97	Аналитический метод	0,50	—
7125	431079,86	2232327,79	Аналитический метод	0,50	—
7126	431097,12	2232331,06	Аналитический метод	0,50	—
7127	431108,48	2232333,84	Аналитический метод	0,50	—
7128	431120,77	2232336,37	Аналитический метод	0,50	—
7129	431135,39	2232339,42	Аналитический метод	0,50	—
7077	431149,67	2232342,33	Аналитический метод	0,50	—
7130	430999,88	2232480,86	Аналитический метод	0,50	—
7131	431043,71	2232488,82	Аналитический метод	0,50	—
7132	431057,36	2232491,31	Аналитический метод	0,50	—
7133	431071,93	2232494,59	Аналитический метод	0,50	—
7134	431084,31	2232496,90	Аналитический метод	0,50	—
7135	431095,40	2232498,69	Аналитический метод	0,50	—
7136	431110,90	2232502,06	Аналитический метод	0,50	—
7137	431122,97	2232503,95	Аналитический метод	0,50	—
7138	431135,56	2232506,29	Аналитический метод	0,50	—
7139	431150,22	2232509,05	Аналитический метод	0,50	—
7140	431154,41	2232509,77	Аналитический метод	0,50	—
7141	431150,71	2232536,35	Аналитический метод	0,50	—
7142	431148,69	2232548,22	Аналитический метод	0,50	—
7143	431146,10	2232560,93	Аналитический метод	0,50	—
7144	431145,43	2232564,84	Аналитический метод	0,50	—

ОПИСАНИЕ МЕСТОПОЛОЖЕНИЯ ГРАНИЦ**Ж - МЗ. Зона застройки малоэтажными жилыми домами**

(наименование объекта, местоположение границ которого описано (далее – объект))

Сведения о местоположении границ объекта

1	2	3	4	5	6
7145	431143,08	2232577,62	Аналитический метод	0,50	—
7146	431140,52	2232594,01	Аналитический метод	0,50	—
7147	431137,70	2232611,46	Аналитический метод	0,50	—
7148	431134,80	2232631,43	Аналитический метод	0,50	—
7149	431133,56	2232638,49	Аналитический метод	0,50	—
7150	431132,65	2232642,22	Аналитический метод	0,50	—
7151	431130,99	2232651,79	Аналитический метод	0,50	—
7152	431127,40	2232671,01	Аналитический метод	0,50	—
7153	431112,22	2232668,17	Аналитический метод	0,50	—
7154	431086,97	2232662,90	Аналитический метод	0,50	—
7155	431084,85	2232662,47	Аналитический метод	0,50	—
7156	431070,15	2232659,51	Аналитический метод	0,50	—
7157	431068,04	2232659,04	Аналитический метод	0,50	—
7158	431063,00	2232658,02	Аналитический метод	0,50	—
7159	431058,09	2232657,01	Аналитический метод	0,50	—
7160	431057,01	2232656,79	Аналитический метод	0,50	—
7161	431065,71	2232611,42	Аналитический метод	0,50	—
7162	431070,79	2232586,75	Аналитический метод	0,50	—
7163	431081,00	2232588,54	Аналитический метод	0,50	—
7164	431081,62	2232587,05	Аналитический метод	0,50	—
7165	431082,39	2232584,57	Аналитический метод	0,50	—
7166	431084,06	2232579,40	Аналитический метод	0,50	—
7167	431085,90	2232568,45	Аналитический метод	0,50	—
7168	431082,08	2232567,72	Аналитический метод	0,50	—
7169	431068,91	2232566,14	Аналитический метод	0,50	—

ОПИСАНИЕ МЕСТОПОЛОЖЕНИЯ ГРАНИЦ**Ж - МЗ. Зона застройки малоэтажными жилыми домами**

(наименование объекта, местоположение границ которого описано (далее – объект))

Сведения о местоположении границ объекта

1	2	3	4	5	6
7170	431067,18	2232576,29	Аналитический метод	0,50	—
7171	431065,32	2232586,58	Аналитический метод	0,50	—
7172	431061,09	2232609,00	Аналитический метод	0,50	—
7173	431051,41	2232656,40	Аналитический метод	0,50	—
7174	431039,20	2232652,76	Аналитический метод	0,50	—
7175	431032,29	2232651,22	Аналитический метод	0,50	—
7176	431019,05	2232648,37	Аналитический метод	0,50	—
7177	431006,96	2232645,76	Аналитический метод	0,50	—
7178	430975,98	2232639,46	Аналитический метод	0,50	—
7179	430978,66	2232625,59	Аналитический метод	0,50	—
7180	430980,89	2232612,24	Аналитический метод	0,50	—
7181	430983,20	2232595,05	Аналитический метод	0,50	—
7182	430984,62	2232584,64	Аналитический метод	0,50	—
7183	430986,31	2232573,28	Аналитический метод	0,50	—
7184	430987,07	2232567,44	Аналитический метод	0,50	—
7185	430987,90	2232560,99	Аналитический метод	0,50	—
7186	430990,00	2232547,37	Аналитический метод	0,50	—
7187	430990,74	2232542,17	Аналитический метод	0,50	—
7188	430991,85	2232534,38	Аналитический метод	0,50	—
7189	430993,54	2232522,60	Аналитический метод	0,50	—
7190	430995,75	2232507,74	Аналитический метод	0,50	—
7191	430996,50	2232502,04	Аналитический метод	0,50	—
7192	430997,47	2232495,55	Аналитический метод	0,50	—
7130	430999,88	2232480,86	Аналитический метод	0,50	—

ОПИСАНИЕ МЕСТОПОЛОЖЕНИЯ ГРАНИЦ**Ж - МЗ. Зона застройки малоэтажными жилыми домами**

(наименование объекта, местоположение границ которого описано (далее – объект))

Сведения о местоположении границ объекта

1	2	3	4	5	6
7193	431091,61	2232692,89	Аналитический метод	0,50	—
7194	431091,42	2232693,22	Аналитический метод	0,50	—
7195	431092,36	2232693,31	Аналитический метод	0,50	—
7196	431108,11	2232696,38	Аналитический метод	0,50	—
7197	431123,77	2232699,21	Аналитический метод	0,50	—
7198	431118,85	2232734,68	Аналитический метод	0,50	—
7199	431116,20	2232753,84	Аналитический метод	0,50	—
7200	431113,05	2232775,17	Аналитический метод	0,50	—
7201	431109,62	2232797,17	Аналитический метод	0,50	—
7202	431106,51	2232820,28	Аналитический метод	0,50	—
7203	431074,30	2232813,55	Аналитический метод	0,50	—
7204	431064,92	2232811,67	Аналитический метод	0,50	—
7205	431060,18	2232810,29	Аналитический метод	0,50	—
7206	431044,10	2232806,79	Аналитический метод	0,50	—
7207	431028,93	2232803,74	Аналитический метод	0,50	—
7208	431013,75	2232800,86	Аналитический метод	0,50	—
7209	430997,96	2232797,44	Аналитический метод	0,50	—
7210	430984,31	2232794,93	Аналитический метод	0,50	—
7211	430969,04	2232792,15	Аналитический метод	0,50	—
7212	430950,30	2232788,58	Аналитический метод	0,50	—
7213	430954,11	2232766,50	Аналитический метод	0,50	—
7214	430958,13	2232744,14	Аналитический метод	0,50	—
7215	430961,16	2232727,08	Аналитический метод	0,50	—
7216	430973,29	2232729,66	Аналитический метод	0,50	—
7217	430989,71	2232733,13	Аналитический метод	0,50	—

ОПИСАНИЕ МЕСТОПОЛОЖЕНИЯ ГРАНИЦ**Ж - МЗ. Зона застройки малоэтажными жилыми домами**

(наименование объекта, местоположение границ которого описано (далее – объект))

Сведения о местоположении границ объекта

1	2	3	4	5	6
7218	430993,64	2232733,96	Аналитический метод	0,50	—
7219	431006,55	2232736,70	Аналитический метод	0,50	—
7220	431041,14	2232743,24	Аналитический метод	0,50	—
7221	431054,00	2232745,69	Аналитический метод	0,50	—
7222	431054,89	2232741,48	Аналитический метод	0,50	—
7223	431036,95	2232737,82	Аналитический метод	0,50	—
7224	431022,40	2232734,48	Аналитический метод	0,50	—
7225	431007,59	2232732,31	Аналитический метод	0,50	—
7226	430992,87	2232729,39	Аналитический метод	0,50	—
7227	430978,64	2232726,32	Аналитический метод	0,50	—
7228	430962,03	2232722,50	Аналитический метод	0,50	—
7229	430965,34	2232704,90	Аналитический метод	0,50	—
7230	430968,24	2232687,24	Аналитический метод	0,50	—
7231	430971,09	2232669,57	Аналитический метод	0,50	—
7232	430987,81	2232672,70	Аналитический метод	0,50	—
7233	431002,89	2232675,51	Аналитический метод	0,50	—
7234	431017,64	2232678,50	Аналитический метод	0,50	—
7235	431032,63	2232681,34	Аналитический метод	0,50	—
7236	431048,09	2232684,58	Аналитический метод	0,50	—
7237	431062,72	2232687,46	Аналитический метод	0,50	—
7238	431076,76	2232690,45	Аналитический метод	0,50	—
7239	431083,11	2232691,74	Аналитический метод	0,50	—
7240	431083,60	2232691,32	Аналитический метод	0,50	—
7193	431091,61	2232692,89	Аналитический метод	0,50	—

ОПИСАНИЕ МЕСТОПОЛОЖЕНИЯ ГРАНИЦ**Ж - МЗ. Зона застройки малоэтажными жилыми домами**

(наименование объекта, местоположение границ которого описано (далее – объект))

Сведения о местоположении границ объекта

1	2	3	4	5	6
7241	430949,54	2232472,40	Аналитический метод	0,50	—
7242	430951,01	2232472,64	Аналитический метод	0,50	—
7243	430973,53	2232476,43	Аналитический метод	0,50	—
7244	430970,62	2232492,68	Аналитический метод	0,50	—
7245	430972,11	2232492,93	Аналитический метод	0,50	—
7246	430969,00	2232508,21	Аналитический метод	0,50	—
7247	430967,49	2232507,91	Аналитический метод	0,50	—
7248	430965,84	2232515,38	Аналитический метод	0,50	—
7249	430962,72	2232528,21	Аналитический метод	0,50	—
7250	430959,58	2232543,24	Аналитический метод	0,50	—
7251	430962,66	2232543,65	Аналитический метод	0,50	—
7252	430960,64	2232556,23	Аналитический метод	0,50	—
7253	430957,23	2232555,99	Аналитический метод	0,50	—
7254	430955,45	2232567,62	Аналитический метод	0,50	—
7255	430953,89	2232579,14	Аналитический метод	0,50	—
7256	430951,56	2232595,33	Аналитический метод	0,50	—
7257	430949,37	2232608,55	Аналитический метод	0,50	—
7258	430946,45	2232633,03	Аналитический метод	0,50	—
7259	430922,40	2232630,20	Аналитический метод	0,50	—
7260	430906,44	2232628,22	Аналитический метод	0,50	—
7261	430893,81	2232625,89	Аналитический метод	0,50	—
7262	430881,28	2232622,65	Аналитический метод	0,50	—
7263	430864,63	2232619,88	Аналитический метод	0,50	—
7264	430863,57	2232619,77	Аналитический метод	0,50	—
7265	430853,86	2232618,72	Аналитический метод	0,50	—

ОПИСАНИЕ МЕСТОПОЛОЖЕНИЯ ГРАНИЦ**Ж - МЗ. Зона застройки малоэтажными жилыми домами**

(наименование объекта, местоположение границ которого описано (далее – объект))

Сведения о местоположении границ объекта

1	2	3	4	5	6
7266	430850,16	2232618,06	Аналитический метод	0,50	—
7267	430840,12	2232616,44	Аналитический метод	0,50	—
7268	430846,38	2232572,91	Аналитический метод	0,50	—
7269	430849,04	2232555,56	Аналитический метод	0,50	—
7270	430867,98	2232558,82	Аналитический метод	0,50	—
7271	430888,56	2232562,45	Аналитический метод	0,50	—
7272	430890,74	2232562,73	Аналитический метод	0,50	—
7273	430891,85	2232555,95	Аналитический метод	0,50	—
7274	430893,38	2232545,53	Аналитический метод	0,50	—
7275	430893,97	2232541,41	Аналитический метод	0,50	—
7276	430889,75	2232540,98	Аналитический метод	0,50	—
7277	430887,29	2232542,10	Аналитический метод	0,50	—
7278	430874,79	2232540,42	Аналитический метод	0,50	—
7279	430863,57	2232540,21	Аналитический метод	0,50	—
7280	430850,01	2232539,41	Аналитический метод	0,50	—
7281	430850,62	2232535,92	Аналитический метод	0,50	—
7282	430846,58	2232535,52	Аналитический метод	0,50	—
7283	430845,96	2232539,46	Аналитический метод	0,50	—
7284	430843,41	2232560,08	Аналитический метод	0,50	—
7285	430842,03	2232568,57	Аналитический метод	0,50	—
7286	430841,29	2232573,14	Аналитический метод	0,50	—
7287	430839,73	2232586,45	Аналитический метод	0,50	—
7288	430836,28	2232615,89	Аналитический метод	0,50	—
7289	430818,36	2232612,58	Аналитический метод	0,50	—
7290	430806,92	2232610,47	Аналитический метод	0,50	—

ОПИСАНИЕ МЕСТОПОЛОЖЕНИЯ ГРАНИЦ**Ж - МЗ. Зона застройки малоэтажными жилыми домами**

(наименование объекта, местоположение границ которого описано (далее – объект))

Сведения о местоположении границ объекта

1	2	3	4	5	6
7291	430792,14	2232607,98	Аналитический метод	0,50	—
7292	430780,85	2232605,71	Аналитический метод	0,50	—
7293	430773,32	2232603,72	Аналитический метод	0,50	—
7294	430775,53	2232589,36	Аналитический метод	0,50	—
7295	430777,91	2232576,04	Аналитический метод	0,50	—
7296	430780,09	2232563,65	Аналитический метод	0,50	—
7297	430782,41	2232550,59	Аналитический метод	0,50	—
7298	430784,81	2232534,84	Аналитический метод	0,50	—
7299	430787,03	2232519,81	Аналитический метод	0,50	—
7300	430788,38	2232507,55	Аналитический метод	0,50	—
7301	430789,44	2232499,29	Аналитический метод	0,50	—
7302	430791,17	2232484,42	Аналитический метод	0,50	—
7303	430792,61	2232472,37	Аналитический метод	0,50	—
7304	430796,29	2232445,44	Аналитический метод	0,50	—
7305	430804,59	2232447,02	Аналитический метод	0,50	—
7306	430824,63	2232450,84	Аналитический метод	0,50	—
7307	430837,12	2232453,31	Аналитический метод	0,50	—
7308	430849,79	2232455,48	Аналитический метод	0,50	—
7309	430862,60	2232457,93	Аналитический метод	0,50	—
7310	430868,44	2232459,16	Аналитический метод	0,50	—
7311	430874,01	2232460,13	Аналитический метод	0,50	—
7312	430875,11	2232460,47	Аналитический метод	0,50	—
7313	430885,64	2232462,09	Аналитический метод	0,50	—
7314	430896,64	2232463,75	Аналитический метод	0,50	—
7315	430906,32	2232465,57	Аналитический метод	0,50	—

ОПИСАНИЕ МЕСТОПОЛОЖЕНИЯ ГРАНИЦ**Ж - МЗ. Зона застройки малоэтажными жилыми домами**

(наименование объекта, местоположение границ которого описано (далее – объект))

Сведения о местоположении границ объекта

1	2	3	4	5	6
7316	430916,62	2232467,41	Аналитический метод	0,50	—
7317	430925,55	2232469,03	Аналитический метод	0,50	—
7318	430935,51	2232470,13	Аналитический метод	0,50	—
7241	430949,54	2232472,40	Аналитический метод	0,50	—
7319	430824,12	2232273,57	Аналитический метод	0,50	—
7320	430831,79	2232275,01	Аналитический метод	0,50	—
7321	430841,44	2232277,03	Аналитический метод	0,50	—
7322	430858,41	2232281,00	Аналитический метод	0,50	—
7323	430868,26	2232283,65	Аналитический метод	0,50	—
7324	430878,65	2232285,95	Аналитический метод	0,50	—
7325	430882,39	2232287,03	Аналитический метод	0,50	—
7326	430889,95	2232288,29	Аналитический метод	0,50	—
7327	430910,35	2232292,26	Аналитический метод	0,50	—
7328	430921,28	2232294,12	Аналитический метод	0,50	—
7329	430930,25	2232296,08	Аналитический метод	0,50	—
7330	430943,62	2232298,99	Аналитический метод	0,50	—
7331	430956,73	2232302,12	Аналитический метод	0,50	—
7332	430963,07	2232303,54	Аналитический метод	0,50	—
7333	430977,29	2232306,44	Аналитический метод	0,50	—
7334	430979,53	2232306,90	Аналитический метод	0,50	—
7335	430983,00	2232307,75	Аналитический метод	0,50	—
7336	430996,73	2232310,22	Аналитический метод	0,50	—
7337	430996,03	2232314,26	Аналитический метод	0,50	—
7338	430994,92	2232320,34	Аналитический метод	0,50	—

ОПИСАНИЕ МЕСТОПОЛОЖЕНИЯ ГРАНИЦ**Ж - МЗ. Зона застройки малоэтажными жилыми домами**

(наименование объекта, местоположение границ которого описано (далее – объект))

Сведения о местоположении границ объекта

1	2	3	4	5	6
7339	430993,47	2232333,02	Аналитический метод	0,50	—
7340	430990,56	2232355,12	Аналитический метод	0,50	—
7341	430987,64	2232377,39	Аналитический метод	0,50	—
7342	430986,19	2232388,03	Аналитический метод	0,50	—
7343	430984,94	2232400,60	Аналитический метод	0,50	—
7344	430983,52	2232411,14	Аналитический метод	0,50	—
7345	430982,11	2232423,88	Аналитический метод	0,50	—
7346	430980,54	2232435,51	Аналитический метод	0,50	—
7347	430978,59	2232447,77	Аналитический метод	0,50	—
7348	430956,89	2232443,94	Аналитический метод	0,50	—
7349	430925,07	2232437,50	Аналитический метод	0,50	—
7350	430912,33	2232435,19	Аналитический метод	0,50	—
7351	430899,02	2232432,50	Аналитический метод	0,50	—
7352	430898,54	2232432,49	Аналитический метод	0,50	—
7353	430890,52	2232431,02	Аналитический метод	0,50	—
7354	430886,17	2232430,23	Аналитический метод	0,50	—
7355	430873,16	2232428,49	Аналитический метод	0,50	—
7356	430883,82	2232365,50	Аналитический метод	0,50	—
7357	430884,72	2232363,51	Аналитический метод	0,50	—
7358	430886,26	2232361,42	Аналитический метод	0,50	—
7359	430898,24	2232363,18	Аналитический метод	0,50	—
7360	430908,63	2232364,86	Аналитический метод	0,50	—
7361	430919,63	2232367,23	Аналитический метод	0,50	—
7362	430920,40	2232363,65	Аналитический метод	0,50	—
7363	430922,40	2232351,84	Аналитический метод	0,50	—

ОПИСАНИЕ МЕСТОПОЛОЖЕНИЯ ГРАНИЦ**Ж - МЗ. Зона застройки малоэтажными жилыми домами**

(наименование объекта, местоположение границ которого описано (далее – объект))

Сведения о местоположении границ объекта

1	2	3	4	5	6
7364	430922,36	2232350,65	Аналитический метод	0,50	—
7365	430911,73	2232349,27	Аналитический метод	0,50	—
7366	430898,13	2232346,99	Аналитический метод	0,50	—
7367	430885,09	2232345,03	Аналитический метод	0,50	—
7368	430881,84	2232344,67	Аналитический метод	0,50	—
7369	430879,74	2232355,64	Аналитический метод	0,50	—
7370	430880,50	2232355,78	Аналитический метод	0,50	—
7371	430880,18	2232358,06	Аналитический метод	0,50	—
7372	430879,28	2232364,19	Аналитический метод	0,50	—
7373	430876,42	2232380,55	Аналитический метод	0,50	—
7374	430874,25	2232393,16	Аналитический метод	0,50	—
7375	430872,33	2232404,31	Аналитический метод	0,50	—
7376	430868,48	2232427,78	Аналитический метод	0,50	—
7377	430841,06	2232423,16	Аналитический метод	0,50	—
7378	430825,73	2232420,41	Аналитический метод	0,50	—
7379	430800,90	2232415,86	Аналитический метод	0,50	—
7380	430805,40	2232391,59	Аналитический метод	0,50	—
7381	430807,28	2232379,75	Аналитический метод	0,50	—
7382	430809,52	2232367,65	Аналитический метод	0,50	—
7383	430812,55	2232348,51	Аналитический метод	0,50	—
7384	430815,17	2232333,00	Аналитический метод	0,50	—
7385	430817,33	2232319,17	Аналитический метод	0,50	—
7386	430819,14	2232308,77	Аналитический метод	0,50	—
7387	430819,73	2232305,02	Аналитический метод	0,50	—
7388	430819,86	2232303,99	Аналитический метод	0,50	—

ОПИСАНИЕ МЕСТОПОЛОЖЕНИЯ ГРАНИЦ**Ж - МЗ. Зона застройки малоэтажными жилыми домами**

(наименование объекта, местоположение границ которого описано (далее – объект))

Сведения о местоположении границ объекта

1	2	3	4	5	6
7389	430821,47	2232290,91	Аналитический метод	0,50	—
7390	430822,13	2232284,48	Аналитический метод	0,50	—
7319	430824,12	2232273,57	Аналитический метод	0,50	—
7391	430785,93	2232266,04	Аналитический метод	0,50	—
7392	430793,33	2232267,59	Аналитический метод	0,50	—
7393	430789,87	2232290,57	Аналитический метод	0,50	—
7394	430788,25	2232301,33	Аналитический метод	0,50	—
7395	430786,27	2232314,41	Аналитический метод	0,50	—
7396	430784,26	2232325,95	Аналитический метод	0,50	—
7397	430782,38	2232338,52	Аналитический метод	0,50	—
7398	430780,55	2232348,29	Аналитический метод	0,50	—
7399	430777,97	2232363,06	Аналитический метод	0,50	—
7400	430775,95	2232378,27	Аналитический метод	0,50	—
7401	430775,93	2232379,29	Аналитический метод	0,50	—
7402	430774,32	2232389,24	Аналитический метод	0,50	—
7403	430773,17	2232396,34	Аналитический метод	0,50	—
7404	430771,29	2232410,16	Аналитический метод	0,50	—
7405	430747,08	2232405,72	Аналитический метод	0,50	—
7406	430735,63	2232403,64	Аналитический метод	0,50	—
7407	430733,99	2232403,29	Аналитический метод	0,50	—
7408	430717,43	2232400,26	Аналитический метод	0,50	—
7409	430704,31	2232397,64	Аналитический метод	0,50	—
7410	430687,81	2232394,54	Аналитический метод	0,50	—
7411	430674,50	2232391,84	Аналитический метод	0,50	—

ОПИСАНИЕ МЕСТОПОЛОЖЕНИЯ ГРАНИЦ**Ж - МЗ. Зона застройки малоэтажными жилыми домами**

(наименование объекта, местоположение границ которого описано (далее – объект))

Сведения о местоположении границ объекта

1	2	3	4	5	6
7412	430664,33	2232389,82	Аналитический метод	0,50	—
7413	430656,94	2232388,46	Аналитический метод	0,50	—
7414	430639,23	2232385,49	Аналитический метод	0,50	—
7415	430626,98	2232383,12	Аналитический метод	0,50	—
7416	430630,00	2232365,91	Аналитический метод	0,50	—
7417	430632,19	2232351,49	Аналитический метод	0,50	—
7418	430634,86	2232335,14	Аналитический метод	0,50	—
7419	430636,55	2232324,15	Аналитический метод	0,50	—
7420	430638,16	2232312,15	Аналитический метод	0,50	—
7421	430641,79	2232287,27	Аналитический метод	0,50	—
7422	430643,71	2232275,82	Аналитический метод	0,50	—
7423	430645,71	2232263,85	Аналитический метод	0,50	—
7424	430650,01	2232239,12	Аналитический метод	0,50	—
7425	430654,58	2232240,07	Аналитический метод	0,50	—
7426	430685,25	2232245,81	Аналитический метод	0,50	—
7427	430700,77	2232249,05	Аналитический метод	0,50	—
7428	430711,20	2232251,07	Аналитический метод	0,50	—
7429	430722,73	2232253,34	Аналитический метод	0,50	—
7430	430730,31	2232255,03	Аналитический метод	0,50	—
7431	430739,15	2232256,61	Аналитический метод	0,50	—
7432	430750,18	2232258,51	Аналитический метод	0,50	—
7433	430760,17	2232260,63	Аналитический метод	0,50	—
7391	430785,93	2232266,04	Аналитический метод	0,50	—
7434	430623,35	2232413,41	Аналитический метод	0,50	—

ОПИСАНИЕ МЕСТОПОЛОЖЕНИЯ ГРАНИЦ**Ж - МЗ. Зона застройки малоэтажными жилыми домами**

(наименование объекта, местоположение границ которого описано (далее – объект))

Сведения о местоположении границ объекта

1	2	3	4	5	6
7435	430766,66	2232440,45	Аналитический метод	0,50	—
7436	430743,27	2232596,71	Аналитический метод	0,50	—
7437	430597,58	2232569,80	Аналитический метод	0,50	—
7434	430623,35	2232413,41	Аналитический метод	0,50	—
7438	430694,20	2232618,09	Аналитический метод	0,50	—
7439	430709,17	2232620,86	Аналитический метод	0,50	—
7440	430723,19	2232623,86	Аналитический метод	0,50	—
7441	430739,37	2232627,01	Аналитический метод	0,50	—
7442	430733,74	2232658,80	Аналитический метод	0,50	—
7443	430718,60	2232655,70	Аналитический метод	0,50	—
7444	430703,76	2232652,68	Аналитический метод	0,50	—
7445	430688,57	2232649,56	Аналитический метод	0,50	—
7446	430680,90	2232647,97	Аналитический метод	0,50	—
7447	430673,22	2232646,41	Аналитический метод	0,50	—
7448	430658,42	2232643,38	Аналитический метод	0,50	—
7449	430645,97	2232640,83	Аналитический метод	0,50	—
7450	430631,61	2232637,88	Аналитический метод	0,50	—
7451	430617,02	2232634,90	Аналитический метод	0,50	—
7452	430606,92	2232632,83	Аналитический метод	0,50	—
7453	430602,92	2232632,00	Аналитический метод	0,50	—
7454	430607,60	2232602,47	Аналитический метод	0,50	—
7455	430622,41	2232605,29	Аналитический метод	0,50	—
7456	430636,94	2232607,87	Аналитический метод	0,50	—
7457	430651,22	2232610,41	Аналитический метод	0,50	—

ОПИСАНИЕ МЕСТОПОЛОЖЕНИЯ ГРАНИЦ**Ж - МЗ. Зона застройки малоэтажными жилыми домами**

(наименование объекта, местоположение границ которого описано (далее – объект))

Сведения о местоположении границ объекта

1	2	3	4	5	6
7458	430666,24	2232613,24	Аналитический метод	0,50	—
7459	430680,78	2232615,91	Аналитический метод	0,50	—
7438	430694,20	2232618,09	Аналитический метод	0,50	—
7460	431790,06	2232817,48	Аналитический метод	0,50	—
7461	431810,95	2232820,32	Аналитический метод	0,50	—
7462	431823,12	2232821,90	Аналитический метод	0,50	—
7463	431842,17	2232824,39	Аналитический метод	0,50	—
7464	431841,00	2232841,62	Аналитический метод	0,50	—
7465	431821,40	2232851,09	Аналитический метод	0,50	—
7466	431806,04	2232859,35	Аналитический метод	0,50	—
7467	431781,54	2232871,32	Аналитический метод	0,50	—
7468	431760,40	2232881,48	Аналитический метод	0,50	—
7469	431742,87	2232890,53	Аналитический метод	0,50	—
7470	431727,32	2232896,35	Аналитический метод	0,50	—
7471	431715,04	2232900,29	Аналитический метод	0,50	—
7472	431688,46	2232902,16	Аналитический метод	0,50	—
7473	431691,58	2232874,18	Аналитический метод	0,50	—
7474	431693,51	2232861,51	Аналитический метод	0,50	—
7475	431695,85	2232843,73	Аналитический метод	0,50	—
7476	431698,73	2232828,10	Аналитический метод	0,50	—
7477	431702,80	2232802,14	Аналитический метод	0,50	—
7478	431707,01	2232802,77	Аналитический метод	0,50	—
7479	431715,75	2232803,61	Аналитический метод	0,50	—
7480	431728,49	2232805,96	Аналитический метод	0,50	—

ОПИСАНИЕ МЕСТОПОЛОЖЕНИЯ ГРАНИЦ**Ж - МЗ. Зона застройки малоэтажными жилыми домами**

(наименование объекта, местоположение границ которого описано (далее – объект))

Сведения о местоположении границ объекта

1	2	3	4	5	6
7481	431733,22	2232806,86	Аналитический метод	0,50	—
7482	431754,72	2232810,88	Аналитический метод	0,50	—
7483	431770,21	2232814,18	Аналитический метод	0,50	—
7460	431790,06	2232817,48	Аналитический метод	0,50	—
7484	431886,48	2232633,55	Аналитический метод	0,50	—
7485	431884,55	2232649,33	Аналитический метод	0,50	—
7486	431882,28	2232664,55	Аналитический метод	0,50	—
7487	431880,73	2232674,62	Аналитический метод	0,50	—
7488	431879,28	2232684,23	Аналитический метод	0,50	—
7489	431877,93	2232694,68	Аналитический метод	0,50	—
7490	431875,86	2232709,38	Аналитический метод	0,50	—
7491	431873,21	2232725,27	Аналитический метод	0,50	—
7492	431833,62	2232718,17	Аналитический метод	0,50	—
7493	431836,04	2232703,58	Аналитический метод	0,50	—
7494	431828,10	2232701,98	Аналитический метод	0,50	—
7495	431813,38	2232699,46	Аналитический метод	0,50	—
7496	431809,69	2232698,80	Аналитический метод	0,50	—
7497	431798,99	2232697,16	Аналитический метод	0,50	—
7498	431784,43	2232695,04	Аналитический метод	0,50	—
7499	431769,85	2232692,83	Аналитический метод	0,50	—
7500	431761,81	2232691,42	Аналитический метод	0,50	—
7501	431760,34	2232705,78	Аналитический метод	0,50	—
7502	431766,41	2232707,02	Аналитический метод	0,50	—
7503	431765,80	2232711,13	Аналитический метод	0,50	—

ОПИСАНИЕ МЕСТОПОЛОЖЕНИЯ ГРАНИЦ**Ж - МЗ. Зона застройки малоэтажными жилыми домами**

(наименование объекта, местоположение границ которого описано (далее – объект))

Сведения о местоположении границ объекта

1	2	3	4	5	6
7504	431780,98	2232714,01	Аналитический метод	0,50	—
7505	431796,35	2232716,69	Аналитический метод	0,50	—
7506	431811,83	2232719,33	Аналитический метод	0,50	—
7507	431827,09	2232722,26	Аналитический метод	0,50	—
7508	431843,24	2232725,34	Аналитический метод	0,50	—
7509	431872,82	2232730,23	Аналитический метод	0,50	—
7510	431870,96	2232742,42	Аналитический метод	0,50	—
7511	431869,61	2232753,55	Аналитический метод	0,50	—
7512	431867,19	2232768,42	Аналитический метод	0,50	—
7513	431865,15	2232781,83	Аналитический метод	0,50	—
7514	431862,54	2232800,33	Аналитический метод	0,50	—
7515	431844,47	2232797,41	Аналитический метод	0,50	—
7516	431832,37	2232795,68	Аналитический метод	0,50	—
7517	431817,26	2232792,85	Аналитический метод	0,50	—
7518	431801,45	2232790,51	Аналитический метод	0,50	—
7519	431786,52	2232788,08	Аналитический метод	0,50	—
7520	431770,51	2232785,18	Аналитический метод	0,50	—
7521	431755,31	2232782,91	Аналитический метод	0,50	—
7522	431740,87	2232781,00	Аналитический метод	0,50	—
7523	431739,52	2232780,81	Аналитический метод	0,50	—
7524	431737,25	2232780,40	Аналитический метод	0,50	—
7525	431726,95	2232778,44	Аналитический метод	0,50	—
7526	431723,48	2232777,78	Аналитический метод	0,50	—
7527	431720,46	2232777,23	Аналитический метод	0,50	—
7528	431708,24	2232774,88	Аналитический метод	0,50	—

ОПИСАНИЕ МЕСТОПОЛОЖЕНИЯ ГРАНИЦ**Ж - МЗ. Зона застройки малоэтажными жилыми домами**

(наименование объекта, местоположение границ которого описано (далее – объект))

Сведения о местоположении границ объекта

1	2	3	4	5	6
7529	431711,52	2232754,28	Аналитический метод	0,50	—
7530	431713,68	2232740,73	Аналитический метод	0,50	—
7531	431715,55	2232728,78	Аналитический метод	0,50	—
7532	431717,28	2232718,10	Аналитический метод	0,50	—
7533	431720,29	2232698,48	Аналитический метод	0,50	—
7534	431721,60	2232685,92	Аналитический метод	0,50	—
7535	431724,20	2232668,97	Аналитический метод	0,50	—
7536	431726,18	2232657,76	Аналитический метод	0,50	—
7537	431728,86	2232638,74	Аналитический метод	0,50	—
7538	431734,00	2232607,51	Аналитический метод	0,50	—
7539	431750,26	2232610,24	Аналитический метод	0,50	—
7540	431763,99	2232612,21	Аналитический метод	0,50	—
7541	431775,63	2232614,12	Аналитический метод	0,50	—
7542	431779,81	2232614,84	Аналитический метод	0,50	—
7543	431794,30	2232616,92	Аналитический метод	0,50	—
7544	431810,35	2232620,45	Аналитический метод	0,50	—
7545	431825,57	2232623,04	Аналитический метод	0,50	—
7546	431841,18	2232625,69	Аналитический метод	0,50	—
7547	431857,71	2232628,34	Аналитический метод	0,50	—
7548	431860,17	2232628,79	Аналитический метод	0,50	—
7484	431886,48	2232633,55	Аналитический метод	0,50	—
7549	432033,66	2232658,37	Аналитический метод	0,50	—
7550	432020,94	2232678,28	Аналитический метод	0,50	—
7551	432011,42	2232693,49	Аналитический метод	0,50	—

ОПИСАНИЕ МЕСТОПОЛОЖЕНИЯ ГРАНИЦ**Ж - МЗ. Зона застройки малоэтажными жилыми домами**

(наименование объекта, местоположение границ которого описано (далее – объект))

Сведения о местоположении границ объекта

1	2	3	4	5	6
7552	431994,91	2232711,65	Аналитический метод	0,50	—
7553	431988,19	2232718,73	Аналитический метод	0,50	—
7554	431980,52	2232727,44	Аналитический метод	0,50	—
7555	431971,96	2232737,31	Аналитический метод	0,50	—
7556	431962,47	2232747,98	Аналитический метод	0,50	—
7557	431951,85	2232759,84	Аналитический метод	0,50	—
7558	431946,95	2232765,94	Аналитический метод	0,50	—
7559	431942,38	2232770,70	Аналитический метод	0,50	—
7560	431920,43	2232786,06	Аналитический метод	0,50	—
7561	431918,34	2232787,50	Аналитический метод	0,50	—
7562	431887,68	2232800,54	Аналитический метод	0,50	—
7563	431890,39	2232782,63	Аналитический метод	0,50	—
7564	431894,42	2232757,22	Аналитический метод	0,50	—
7565	431894,69	2232755,33	Аналитический метод	0,50	—
7566	431897,70	2232734,59	Аналитический метод	0,50	—
7567	431900,39	2232719,01	Аналитический метод	0,50	—
7568	431902,83	2232703,93	Аналитический метод	0,50	—
7569	431904,96	2232690,15	Аналитический метод	0,50	—
7570	431907,60	2232675,34	Аналитический метод	0,50	—
7571	431910,78	2232653,13	Аналитический метод	0,50	—
7572	431913,73	2232638,44	Аналитический метод	0,50	—
7573	431930,92	2232641,18	Аналитический метод	0,50	—
7574	431942,76	2232643,33	Аналитический метод	0,50	—
7575	431954,44	2232645,37	Аналитический метод	0,50	—
7576	431972,44	2232648,86	Аналитический метод	0,50	—

ОПИСАНИЕ МЕСТОПОЛОЖЕНИЯ ГРАНИЦ**Ж - МЗ. Зона застройки малоэтажными жилыми домами**

(наименование объекта, местоположение границ которого описано (далее – объект))

Сведения о местоположении границ объекта

1	2	3	4	5	6
7577	431989,66	2232651,47	Аналитический метод	0,50	—
7549	432033,66	2232658,37	Аналитический метод	0,50	—
7578	432054,59	2232500,21	Аналитический метод	0,50	—
7579	432067,15	2232502,33	Аналитический метод	0,50	—
7580	432085,09	2232505,59	Аналитический метод	0,50	—
7581	432083,59	2232514,01	Аналитический метод	0,50	—
7582	432082,03	2232524,72	Аналитический метод	0,50	—
7583	432074,52	2232539,92	Аналитический метод	0,50	—
7584	432068,10	2232559,64	Аналитический метод	0,50	—
7585	432060,23	2232581,62	Аналитический метод	0,50	—
7586	432052,95	2232606,53	Аналитический метод	0,50	—
7587	432046,02	2232626,47	Аналитический метод	0,50	—
7588	432043,58	2232632,98	Аналитический метод	0,50	—
7589	432023,33	2232629,31	Аналитический метод	0,50	—
7590	432008,68	2232625,85	Аналитический метод	0,50	—
7591	431993,04	2232623,35	Аналитический метод	0,50	—
7592	431978,55	2232620,81	Аналитический метод	0,50	—
7593	431971,31	2232619,52	Аналитический метод	0,50	—
7594	431960,15	2232617,81	Аналитический метод	0,50	—
7595	431948,53	2232615,89	Аналитический метод	0,50	—
7596	431936,23	2232613,75	Аналитический метод	0,50	—
7597	431918,29	2232610,22	Аналитический метод	0,50	—
7598	431923,01	2232577,81	Аналитический метод	0,50	—
7599	431925,58	2232561,98	Аналитический метод	0,50	—

ОПИСАНИЕ МЕСТОПОЛОЖЕНИЯ ГРАНИЦ**Ж - МЗ. Зона застройки малоэтажными жилыми домами**

(наименование объекта, местоположение границ которого описано (далее – объект))

Сведения о местоположении границ объекта

1	2	3	4	5	6
7600	431928,74	2232545,69	Аналитический метод	0,50	—
7601	431931,20	2232530,22	Аналитический метод	0,50	—
7602	431933,37	2232514,32	Аналитический метод	0,50	—
7603	431935,60	2232500,51	Аналитический метод	0,50	—
7604	431938,36	2232480,63	Аналитический метод	0,50	—
7605	431968,31	2232485,74	Аналитический метод	0,50	—
7606	431980,14	2232487,81	Аналитический метод	0,50	—
7607	431999,03	2232491,01	Аналитический метод	0,50	—
7608	432012,95	2232493,46	Аналитический метод	0,50	—
7609	432027,57	2232495,61	Аналитический метод	0,50	—
7610	432021,92	2232536,79	Аналитический метод	0,50	—
7611	432019,22	2232552,61	Аналитический метод	0,50	—
7612	431989,32	2232547,51	Аналитический метод	0,50	—
7613	431988,09	2232556,21	Аналитический метод	0,50	—
7614	431986,79	2232564,66	Аналитический метод	0,50	—
7615	432016,88	2232570,13	Аналитический метод	0,50	—
7616	432022,56	2232570,98	Аналитический метод	0,50	—
7617	432028,07	2232532,92	Аналитический метод	0,50	—
7618	432033,42	2232496,95	Аналитический метод	0,50	—
7578	432054,59	2232500,21	Аналитический метод	0,50	—
7619	431756,90	2232450,91	Аналитический метод	0,50	—
7620	431768,50	2232452,79	Аналитический метод	0,50	—
7621	431788,88	2232457,71	Аналитический метод	0,50	—
7622	431803,68	2232459,97	Аналитический метод	0,50	—

ОПИСАНИЕ МЕСТОПОЛОЖЕНИЯ ГРАНИЦ**Ж - МЗ. Зона застройки малоэтажными жилыми домами**

(наименование объекта, местоположение границ которого описано (далее – объект))

Сведения о местоположении границ объекта

1	2	3	4	5	6
7623	431818,83	2232462,14	Аналитический метод	0,50	—
7624	431834,30	2232464,56	Аналитический метод	0,50	—
7625	431846,20	2232467,10	Аналитический метод	0,50	—
7626	431861,09	2232469,24	Аналитический метод	0,50	—
7627	431881,51	2232471,38	Аналитический метод	0,50	—
7628	431912,61	2232476,69	Аналитический метод	0,50	—
7629	431910,23	2232490,23	Аналитический метод	0,50	—
7630	431908,12	2232502,24	Аналитический метод	0,50	—
7631	431906,09	2232513,77	Аналитический метод	0,50	—
7632	431904,61	2232524,71	Аналитический метод	0,50	—
7633	431903,54	2232524,88	Аналитический метод	0,50	—
7634	431900,76	2232539,91	Аналитический метод	0,50	—
7635	431898,56	2232552,46	Аналитический метод	0,50	—
7636	431870,94	2232547,78	Аналитический метод	0,50	—
7637	431867,00	2232547,11	Аналитический метод	0,50	—
7638	431857,02	2232545,43	Аналитический метод	0,50	—
7639	431839,19	2232542,79	Аналитический метод	0,50	—
7640	431843,85	2232516,36	Аналитический метод	0,50	—
7641	431839,20	2232515,17	Аналитический метод	0,50	—
7642	431833,41	2232514,62	Аналитический метод	0,50	—
7643	431831,33	2232528,10	Аналитический метод	0,50	—
7644	431825,87	2232527,22	Аналитический метод	0,50	—
7645	431825,71	2232527,55	Аналитический метод	0,50	—
7646	431823,37	2232538,76	Аналитический метод	0,50	—
7647	431823,07	2232540,16	Аналитический метод	0,50	—

ОПИСАНИЕ МЕСТОПОЛОЖЕНИЯ ГРАНИЦ**Ж - МЗ. Зона застройки малоэтажными жилыми домами**

(наименование объекта, местоположение границ которого описано (далее – объект))

Сведения о местоположении границ объекта

1	2	3	4	5	6
7648	431822,28	2232544,99	Аналитический метод	0,50	—
7649	431850,55	2232551,35	Аналитический метод	0,50	—
7650	431877,15	2232555,71	Аналитический метод	0,50	—
7651	431898,10	2232559,14	Аналитический метод	0,50	—
7652	431896,59	2232568,69	Аналитический метод	0,50	—
7653	431895,08	2232578,23	Аналитический метод	0,50	—
7654	431893,74	2232588,62	Аналитический метод	0,50	—
7655	431890,93	2232605,86	Аналитический метод	0,50	—
7656	431878,67	2232603,90	Аналитический метод	0,50	—
7657	431869,75	2232602,42	Аналитический метод	0,50	—
7658	431857,01	2232600,82	Аналитический метод	0,50	—
7659	431843,43	2232598,07	Аналитический метод	0,50	—
7660	431842,72	2232598,00	Аналитический метод	0,50	—
7661	431836,33	2232596,89	Аналитический метод	0,50	—
7662	431828,97	2232595,95	Аналитический метод	0,50	—
7663	431812,77	2232593,95	Аналитический метод	0,50	—
7664	431811,24	2232593,69	Аналитический метод	0,50	—
7665	431803,84	2232594,21	Аналитический метод	0,50	—
7666	431799,90	2232591,90	Аналитический метод	0,50	—
7667	431787,21	2232589,26	Аналитический метод	0,50	—
7668	431771,85	2232586,54	Аналитический метод	0,50	—
7669	431757,88	2232584,17	Аналитический метод	0,50	—
7670	431738,10	2232580,42	Аналитический метод	0,50	—
7671	431743,87	2232540,35	Аналитический метод	0,50	—
7672	431745,63	2232528,30	Аналитический метод	0,50	—

ОПИСАНИЕ МЕСТОПОЛОЖЕНИЯ ГРАНИЦ**Ж - МЗ. Зона застройки малоэтажными жилыми домами**

(наименование объекта, местоположение границ которого описано (далее – объект))

Сведения о местоположении границ объекта

1	2	3	4	5	6
7673	431746,98	2232514,80	Аналитический метод	0,50	—
7674	431748,15	2232508,56	Аналитический метод	0,50	—
7675	431749,23	2232503,00	Аналитический метод	0,50	—
7676	431749,49	2232501,85	Аналитический метод	0,50	—
7677	431751,49	2232489,10	Аналитический метод	0,50	—
7678	431752,08	2232481,53	Аналитический метод	0,50	—
7679	431753,02	2232477,32	Аналитический метод	0,50	—
7680	431753,54	2232472,23	Аналитический метод	0,50	—
7681	431754,35	2232466,44	Аналитический метод	0,50	—
7682	431754,48	2232465,53	Аналитический метод	0,50	—
7683	431754,84	2232464,28	Аналитический метод	0,50	—
7619	431756,90	2232450,91	Аналитический метод	0,50	—
7684	431925,72	2232282,30	Аналитический метод	0,50	—
7685	431940,73	2232285,03	Аналитический метод	0,50	—
7686	431937,50	2232307,46	Аналитический метод	0,50	—
7687	431932,78	2232331,82	Аналитический метод	0,50	—
7688	431928,80	2232362,36	Аналитический метод	0,50	—
7689	431927,09	2232373,37	Аналитический метод	0,50	—
7690	431925,30	2232374,91	Аналитический метод	0,50	—
7691	431923,57	2232386,88	Аналитический метод	0,50	—
7692	431921,89	2232406,39	Аналитический метод	0,50	—
7693	431919,64	2232423,21	Аналитический метод	0,50	—
7694	431915,68	2232444,60	Аналитический метод	0,50	—
7695	431885,14	2232439,42	Аналитический метод	0,50	—

ОПИСАНИЕ МЕСТОПОЛОЖЕНИЯ ГРАНИЦ**Ж - МЗ. Зона застройки малоэтажными жилыми домами**

(наименование объекта, местоположение границ которого описано (далее – объект))

Сведения о местоположении границ объекта

1	2	3	4	5	6
7696	431882,59	2232439,23	Аналитический метод	0,50	—
7697	431881,23	2232438,99	Аналитический метод	0,50	—
7698	431872,85	2232437,58	Аналитический метод	0,50	—
7699	431868,97	2232436,88	Аналитический метод	0,50	—
7700	431857,14	2232434,54	Аналитический метод	0,50	—
7701	431853,95	2232434,04	Аналитический метод	0,50	—
7702	431838,03	2232431,15	Аналитический метод	0,50	—
7703	431837,16	2232430,78	Аналитический метод	0,50	—
7704	431829,78	2232429,43	Аналитический метод	0,50	—
7705	431823,30	2232428,16	Аналитический метод	0,50	—
7706	431808,33	2232426,55	Аналитический метод	0,50	—
7707	431793,26	2232423,89	Аналитический метод	0,50	—
7708	431777,56	2232419,83	Аналитический метод	0,50	—
7709	431762,21	2232417,22	Аналитический метод	0,50	—
7710	431766,89	2232383,28	Аналитический метод	0,50	—
7711	431768,42	2232371,06	Аналитический метод	0,50	—
7712	431771,54	2232352,61	Аналитический метод	0,50	—
7713	431771,67	2232351,86	Аналитический метод	0,50	—
7714	431773,83	2232337,66	Аналитический метод	0,50	—
7715	431798,95	2232341,09	Аналитический метод	0,50	—
7716	431802,91	2232341,62	Аналитический метод	0,50	—
7717	431814,96	2232343,26	Аналитический метод	0,50	—
7718	431814,86	2232341,83	Аналитический метод	0,50	—
7719	431820,34	2232342,69	Аналитический метод	0,50	—
7720	431834,60	2232345,23	Аналитический метод	0,50	—

ОПИСАНИЕ МЕСТОПОЛОЖЕНИЯ ГРАНИЦ**Ж - МЗ. Зона застройки малоэтажными жилыми домами**

(наименование объекта, местоположение границ которого описано (далее – объект))

Сведения о местоположении границ объекта

1	2	3	4	5	6
7721	431836,71	2232342,46	Аналитический метод	0,50	—
7722	431851,20	2232344,82	Аналитический метод	0,50	—
7723	431850,59	2232348,32	Аналитический метод	0,50	—
7724	431866,22	2232350,80	Аналитический метод	0,50	—
7725	431887,92	2232354,73	Аналитический метод	0,50	—
7726	431889,71	2232338,31	Аналитический метод	0,50	—
7727	431890,32	2232335,42	Аналитический метод	0,50	—
7728	431883,57	2232334,16	Аналитический метод	0,50	—
7729	431853,74	2232329,91	Аналитический метод	0,50	—
7730	431838,84	2232328,07	Аналитический метод	0,50	—
7731	431819,66	2232324,98	Аналитический метод	0,50	—
7732	431775,66	2232319,00	Аналитический метод	0,50	—
7733	431779,99	2232293,46	Аналитический метод	0,50	—
7734	431782,74	2232277,26	Аналитический метод	0,50	—
7735	431785,42	2232261,27	Аналитический метод	0,50	—
7736	431803,73	2232264,72	Аналитический метод	0,50	—
7737	431815,62	2232265,69	Аналитический метод	0,50	—
7738	431830,91	2232267,78	Аналитический метод	0,50	—
7739	431847,37	2232269,80	Аналитический метод	0,50	—
7740	431849,06	2232270,05	Аналитический метод	0,50	—
7741	431858,10	2232271,50	Аналитический метод	0,50	—
7742	431863,30	2232272,43	Аналитический метод	0,50	—
7743	431879,28	2232275,16	Аналитический метод	0,50	—
7744	431894,94	2232277,37	Аналитический метод	0,50	—
7745	431900,04	2232278,16	Аналитический метод	0,50	—

ОПИСАНИЕ МЕСТОПОЛОЖЕНИЯ ГРАНИЦ**Ж - МЗ. Зона застройки малоэтажными жилыми домами**

(наименование объекта, местоположение границ которого описано (далее – объект))

Сведения о местоположении границ объекта

1	2	3	4	5	6
7746	431908,09	2232279,49	Аналитический метод	0,50	—
7747	431910,11	2232279,37	Аналитический метод	0,50	—
7684	431925,72	2232282,30	Аналитический метод	0,50	—
7748	432116,36	2232312,28	Аналитический метод	0,50	—
7749	432112,92	2232335,97	Аналитический метод	0,50	—
7750	432111,88	2232349,18	Аналитический метод	0,50	—
7751	432111,48	2232351,68	Аналитический метод	0,50	—
7752	432110,09	2232359,94	Аналитический метод	0,50	—
7753	432109,04	2232368,68	Аналитический метод	0,50	—
7754	432107,85	2232382,42	Аналитический метод	0,50	—
7755	432105,55	2232395,48	Аналитический метод	0,50	—
7756	432103,40	2232409,23	Аналитический метод	0,50	—
7757	432100,76	2232423,44	Аналитический метод	0,50	—
7758	432097,29	2232443,06	Аналитический метод	0,50	—
7759	432091,34	2232475,98	Аналитический метод	0,50	—
7760	432077,63	2232473,69	Аналитический метод	0,50	—
7761	432061,94	2232470,94	Аналитический метод	0,50	—
7762	432046,78	2232467,57	Аналитический метод	0,50	—
7763	432032,01	2232465,78	Аналитический метод	0,50	—
7764	432017,50	2232462,87	Аналитический метод	0,50	—
7765	432009,12	2232461,46	Аналитический метод	0,50	—
7766	432002,39	2232460,43	Аналитический метод	0,50	—
7767	431987,84	2232458,29	Аналитический метод	0,50	—
7768	431969,64	2232455,37	Аналитический метод	0,50	—

ОПИСАНИЕ МЕСТОПОЛОЖЕНИЯ ГРАНИЦ**Ж - МЗ. Зона застройки малоэтажными жилыми домами**

(наименование объекта, местоположение границ которого описано (далее – объект))

Сведения о местоположении границ объекта

1	2	3	4	5	6
7769	431943,51	2232450,49	Аналитический метод	0,50	—
7770	431946,43	2232430,11	Аналитический метод	0,50	—
7771	431948,57	2232417,37	Аналитический метод	0,50	—
7772	431951,52	2232399,14	Аналитический метод	0,50	—
7773	431953,84	2232384,48	Аналитический метод	0,50	—
7774	431956,04	2232370,48	Аналитический метод	0,50	—
7775	431958,71	2232354,51	Аналитический метод	0,50	—
7776	432000,77	2232361,78	Аналитический метод	0,50	—
7777	431996,52	2232377,74	Аналитический метод	0,50	—
7778	432000,11	2232378,39	Аналитический метод	0,50	—
7779	432008,28	2232379,61	Аналитический метод	0,50	—
7780	432015,41	2232380,40	Аналитический метод	0,50	—
7781	432029,70	2232383,10	Аналитический метод	0,50	—
7782	432031,57	2232383,42	Аналитический метод	0,50	—
7783	432042,05	2232385,11	Аналитический метод	0,50	—
7784	432045,12	2232385,61	Аналитический метод	0,50	—
7785	432052,24	2232386,77	Аналитический метод	0,50	—
7786	432058,55	2232387,70	Аналитический метод	0,50	—
7787	432059,42	2232387,84	Аналитический метод	0,50	—
7788	432063,41	2232388,39	Аналитический метод	0,50	—
7789	432065,42	2232374,96	Аналитический метод	0,50	—
7790	432066,25	2232370,20	Аналитический метод	0,50	—
7791	432055,84	2232366,80	Аналитический метод	0,50	—
7792	432042,24	2232364,62	Аналитический метод	0,50	—
7793	432037,22	2232363,78	Аналитический метод	0,50	—

ОПИСАНИЕ МЕСТОПОЛОЖЕНИЯ ГРАНИЦ**Ж - МЗ. Зона застройки малоэтажными жилыми домами**

(наименование объекта, местоположение границ которого описано (далее – объект))

Сведения о местоположении границ объекта

1	2	3	4	5	6
7794	432033,36	2232363,07	Аналитический метод	0,50	—
7795	432010,73	2232359,17	Аналитический метод	0,50	—
7796	431990,22	2232355,51	Аналитический метод	0,50	—
7797	431988,64	2232355,23	Аналитический метод	0,50	—
7798	431959,41	2232349,74	Аналитический метод	0,50	—
7799	431963,62	2232323,58	Аналитический метод	0,50	—
7800	431965,58	2232310,20	Аналитический метод	0,50	—
7801	431968,31	2232289,27	Аналитический метод	0,50	—
7802	431998,20	2232293,30	Аналитический метод	0,50	—
7803	432013,21	2232295,84	Аналитический метод	0,50	—
7804	432028,73	2232298,56	Аналитический метод	0,50	—
7805	432042,67	2232300,98	Аналитический метод	0,50	—
7806	432057,93	2232303,39	Аналитический метод	0,50	—
7807	432072,33	2232306,18	Аналитический метод	0,50	—
7808	432080,31	2232307,21	Аналитический метод	0,50	—
7809	432085,96	2232308,04	Аналитический метод	0,50	—
7810	432086,47	2232308,11	Аналитический метод	0,50	—
7811	432087,17	2232308,28	Аналитический метод	0,50	—
7812	432088,98	2232308,44	Аналитический метод	0,50	—
7748	432116,36	2232312,28	Аналитический метод	0,50	—
7813	432148,30	2232115,52	Аналитический метод	0,50	—
7814	432145,15	2232136,96	Аналитический метод	0,50	—
7815	432143,56	2232148,18	Аналитический метод	0,50	—
7816	432141,33	2232162,35	Аналитический метод	0,50	—

ОПИСАНИЕ МЕСТОПОЛОЖЕНИЯ ГРАНИЦ**Ж - МЗ. Зона застройки малоэтажными жилыми домами**

(наименование объекта, местоположение границ которого описано (далее – объект))

Сведения о местоположении границ объекта

1	2	3	4	5	6
7817	432139,25	2232176,11	Аналитический метод	0,50	—
7818	432108,30	2232170,91	Аналитический метод	0,50	—
7819	432096,42	2232169,12	Аналитический метод	0,50	—
7820	432094,15	2232169,79	Аналитический метод	0,50	—
7821	432093,94	2232170,60	Аналитический метод	0,50	—
7822	432089,17	2232172,43	Аналитический метод	0,50	—
7823	432087,93	2232173,94	Аналитический метод	0,50	—
7824	432090,07	2232174,74	Аналитический метод	0,50	—
7825	432107,86	2232177,32	Аналитический метод	0,50	—
7826	432108,25	2232175,36	Аналитический метод	0,50	—
7827	432110,22	2232175,69	Аналитический метод	0,50	—
7828	432137,75	2232180,45	Аналитический метод	0,50	—
7829	432135,27	2232195,32	Аналитический метод	0,50	—
7830	432134,02	2232209,71	Аналитический метод	0,50	—
7831	432133,44	2232213,47	Аналитический метод	0,50	—
7832	432131,89	2232223,37	Аналитический метод	0,50	—
7833	432131,32	2232227,01	Аналитический метод	0,50	—
7834	432128,59	2232244,48	Аналитический метод	0,50	—
7835	432127,48	2232251,66	Аналитический метод	0,50	—
7836	432126,56	2232257,54	Аналитический метод	0,50	—
7837	432123,49	2232270,49	Аналитический метод	0,50	—
7838	432122,30	2232278,53	Аналитический метод	0,50	—
7839	432120,53	2232290,22	Аналитический метод	0,50	—
7840	432114,49	2232289,26	Аналитический метод	0,50	—
7841	432093,41	2232286,03	Аналитический метод	0,50	—

ОПИСАНИЕ МЕСТОПОЛОЖЕНИЯ ГРАНИЦ**Ж - МЗ. Зона застройки малоэтажными жилыми домами**

(наименование объекта, местоположение границ которого описано (далее – объект))

Сведения о местоположении границ объекта

1	2	3	4	5	6
7842	432090,74	2232285,59	Аналитический метод	0,50	—
7843	432089,45	2232285,38	Аналитический метод	0,50	—
7844	432075,80	2232283,07	Аналитический метод	0,50	—
7845	432060,65	2232281,00	Аналитический метод	0,50	—
7846	432059,77	2232280,91	Аналитический метод	0,50	—
7847	432051,78	2232279,49	Аналитический метод	0,50	—
7848	432046,08	2232278,56	Аналитический метод	0,50	—
7849	432031,23	2232276,07	Аналитический метод	0,50	—
7850	432016,51	2232273,58	Аналитический метод	0,50	—
7851	432002,00	2232271,13	Аналитический метод	0,50	—
7852	431986,01	2232268,43	Аналитический метод	0,50	—
7853	431971,13	2232266,09	Аналитический метод	0,50	—
7854	431973,96	2232248,21	Аналитический метод	0,50	—
7855	431974,26	2232246,24	Аналитический метод	0,50	—
7856	431976,41	2232232,80	Аналитический метод	0,50	—
7857	431976,69	2232230,82	Аналитический метод	0,50	—
7858	431981,15	2232206,28	Аналитический метод	0,50	—
7859	432011,05	2232210,63	Аналитический метод	0,50	—
7860	432011,80	2232205,95	Аналитический метод	0,50	—
7861	431981,56	2232200,49	Аналитический метод	0,50	—
7862	431983,71	2232184,64	Аналитический метод	0,50	—
7863	431986,00	2232170,05	Аналитический метод	0,50	—
7864	431987,87	2232155,00	Аналитический метод	0,50	—
7865	431994,95	2232108,03	Аналитический метод	0,50	—
7866	431998,04	2232088,19	Аналитический метод	0,50	—

ОПИСАНИЕ МЕСТОПОЛОЖЕНИЯ ГРАНИЦ**Ж - МЗ. Зона застройки малоэтажными жилыми домами**

(наименование объекта, местоположение границ которого описано (далее – объект))

Сведения о местоположении границ объекта

1	2	3	4	5	6
7867	432028,60	2232093,48	Аналитический метод	0,50	—
7868	432029,15	2232093,94	Аналитический метод	0,50	—
7869	432045,99	2232096,92	Аналитический метод	0,50	—
7870	432058,37	2232099,12	Аналитический метод	0,50	—
7871	432058,36	2232100,02	Аналитический метод	0,50	—
7872	432072,28	2232102,65	Аналитический метод	0,50	—
7873	432073,34	2232102,84	Аналитический метод	0,50	—
7874	432087,76	2232105,56	Аналитический метод	0,50	—
7875	432102,76	2232107,74	Аналитический метод	0,50	—
7876	432117,55	2232110,62	Аналитический метод	0,50	—
7813	432148,30	2232115,52	Аналитический метод	0,50	—
7877	431970,65	2232085,78	Аналитический метод	0,50	—
7878	431968,10	2232109,11	Аналитический метод	0,50	—
7879	431965,75	2232130,05	Аналитический метод	0,50	—
7880	431964,30	2232141,62	Аналитический метод	0,50	—
7881	431962,47	2232154,53	Аналитический метод	0,50	—
7882	431960,14	2232162,71	Аналитический метод	0,50	—
7883	431958,73	2232173,35	Аналитический метод	0,50	—
7884	431956,03	2232193,01	Аналитический метод	0,50	—
7885	431955,89	2232193,82	Аналитический метод	0,50	—
7886	431955,34	2232196,85	Аналитический метод	0,50	—
7887	431954,67	2232200,83	Аналитический метод	0,50	—
7888	431953,30	2232208,08	Аналитический метод	0,50	—
7889	431953,15	2232209,03	Аналитический метод	0,50	—

ОПИСАНИЕ МЕСТОПОЛОЖЕНИЯ ГРАНИЦ**Ж - МЗ. Зона застройки малоэтажными жилыми домами**

(наименование объекта, местоположение границ которого описано (далее – объект))

Сведения о местоположении границ объекта

1	2	3	4	5	6
7890	431952,99	2232210,10	Аналитический метод	0,50	—
7891	431951,55	2232218,14	Аналитический метод	0,50	—
7892	431950,31	2232225,94	Аналитический метод	0,50	—
7893	431950,17	2232226,86	Аналитический метод	0,50	—
7894	431949,21	2232233,19	Аналитический метод	0,50	—
7895	431948,76	2232236,10	Аналитический метод	0,50	—
7896	431948,37	2232238,55	Аналитический метод	0,50	—
7897	431948,22	2232239,78	Аналитический метод	0,50	—
7898	431947,61	2232244,03	Аналитический метод	0,50	—
7899	431946,90	2232248,91	Аналитический метод	0,50	—
7900	431944,73	2232259,89	Аналитический метод	0,50	—
7901	431935,22	2232258,03	Аналитический метод	0,50	—
7902	431929,62	2232257,87	Аналитический метод	0,50	—
7903	431914,63	2232255,27	Аналитический метод	0,50	—
7904	431897,85	2232252,84	Аналитический метод	0,50	—
7905	431897,15	2232252,70	Аналитический метод	0,50	—
7906	431889,23	2232251,34	Аналитический метод	0,50	—
7907	431881,27	2232250,02	Аналитический метод	0,50	—
7908	431864,09	2232248,48	Аналитический метод	0,50	—
7909	431851,14	2232246,29	Аналитический метод	0,50	—
7910	431831,78	2232242,95	Аналитический метод	0,50	—
7911	431816,81	2232239,23	Аналитический метод	0,50	—
7912	431802,51	2232236,45	Аналитический метод	0,50	—
7913	431787,84	2232234,17	Аналитический метод	0,50	—
7914	431793,12	2232190,33	Аналитический метод	0,50	—

ОПИСАНИЕ МЕСТОПОЛОЖЕНИЯ ГРАНИЦ**Ж - МЗ. Зона застройки малоэтажными жилыми домами**

(наименование объекта, местоположение границ которого описано (далее – объект))

Сведения о местоположении границ объекта

1	2	3	4	5	6
7915	431801,34	2232146,29	Аналитический метод	0,50	—
7916	431804,38	2232128,61	Аналитический метод	0,50	—
7917	431837,09	2232134,40	Аналитический метод	0,50	—
7918	431834,24	2232152,27	Аналитический метод	0,50	—
7919	431833,47	2232162,26	Аналитический метод	0,50	—
7920	431842,51	2232163,80	Аналитический метод	0,50	—
7921	431855,53	2232166,35	Аналитический метод	0,50	—
7922	431866,16	2232168,12	Аналитический метод	0,50	—
7923	431878,49	2232170,15	Аналитический метод	0,50	—
7924	431890,29	2232172,06	Аналитический метод	0,50	—
7925	431901,73	2232173,38	Аналитический метод	0,50	—
7926	431906,53	2232174,25	Аналитический метод	0,50	—
7927	431912,53	2232175,36	Аналитический метод	0,50	—
7928	431913,45	2232175,56	Аналитический метод	0,50	—
7929	431916,78	2232176,20	Аналитический метод	0,50	—
7930	431918,23	2232162,40	Аналитический метод	0,50	—
7931	431903,59	2232154,33	Аналитический метод	0,50	—
7932	431892,76	2232152,45	Аналитический метод	0,50	—
7933	431880,06	2232149,92	Аналитический метод	0,50	—
7934	431868,04	2232148,29	Аналитический метод	0,50	—
7935	431856,21	2232146,49	Аналитический метод	0,50	—
7936	431859,04	2232132,39	Аналитический метод	0,50	—
7937	431842,55	2232129,46	Аналитический метод	0,50	—
7938	431805,05	2232122,75	Аналитический метод	0,50	—
7939	431807,40	2232105,51	Аналитический метод	0,50	—

ОПИСАНИЕ МЕСТОПОЛОЖЕНИЯ ГРАНИЦ**Ж - МЗ. Зона застройки малоэтажными жилыми домами**

(наименование объекта, местоположение границ которого описано (далее – объект))

Сведения о местоположении границ объекта

1	2	3	4	5	6
7940	431810,17	2232086,22	Аналитический метод	0,50	—
7941	431814,18	2232057,72	Аналитический метод	0,50	—
7942	431829,22	2232060,59	Аналитический метод	0,50	—
7943	431843,99	2232063,39	Аналитический метод	0,50	—
7944	431859,79	2232066,23	Аналитический метод	0,50	—
7945	431875,43	2232068,83	Аналитический метод	0,50	—
7946	431899,34	2232072,45	Аналитический метод	0,50	—
7947	431909,44	2232074,22	Аналитический метод	0,50	—
7948	431925,37	2232076,96	Аналитический метод	0,50	—
7949	431939,97	2232080,72	Аналитический метод	0,50	—
7950	431955,16	2232083,19	Аналитический метод	0,50	—
7877	431970,65	2232085,78	Аналитический метод	0,50	—
7951	431843,39	2231868,86	Аналитический метод	0,50	—
7952	431853,87	2231870,48	Аналитический метод	0,50	—
7953	431873,73	2231873,31	Аналитический метод	0,50	—
7954	431905,61	2231879,35	Аналитический метод	0,50	—
7955	431913,59	2231880,54	Аналитический метод	0,50	—
7956	431922,71	2231881,68	Аналитический метод	0,50	—
7957	431936,90	2231884,79	Аналитический метод	0,50	—
7958	431952,46	2231887,18	Аналитический метод	0,50	—
7959	431961,85	2231888,71	Аналитический метод	0,50	—
7960	431968,26	2231889,95	Аналитический метод	0,50	—
7961	431981,87	2231892,22	Аналитический метод	0,50	—
7962	431997,16	2231894,86	Аналитический метод	0,50	—

ОПИСАНИЕ МЕСТОПОЛОЖЕНИЯ ГРАНИЦ**Ж - МЗ. Зона застройки малоэтажными жилыми домами**

(наименование объекта, местоположение границ которого описано (далее – объект))

Сведения о местоположении границ объекта

1	2	3	4	5	6
7963	431996,52	2231898,93	Аналитический метод	0,50	—
7964	431993,11	2231924,63	Аналитический метод	0,50	—
7965	431992,10	2231932,82	Аналитический метод	0,50	—
7966	431991,16	2231939,86	Аналитический метод	0,50	—
7967	431988,91	2231955,41	Аналитический метод	0,50	—
7968	431986,58	2231969,99	Аналитический метод	0,50	—
7969	431983,76	2231985,30	Аналитический метод	0,50	—
7970	431981,74	2231998,45	Аналитический метод	0,50	—
7971	431979,23	2232015,60	Аналитический метод	0,50	—
7972	431975,56	2232045,29	Аналитический метод	0,50	—
7973	431945,75	2232041,10	Аналитический метод	0,50	—
7974	431944,02	2232040,54	Аналитический метод	0,50	—
7975	431929,78	2232038,24	Аналитический метод	0,50	—
7976	431913,06	2232035,12	Аналитический метод	0,50	—
7977	431905,06	2232033,58	Аналитический метод	0,50	—
7978	431898,32	2232032,33	Аналитический метод	0,50	—
7979	431882,24	2232029,46	Аналитический метод	0,50	—
7980	431866,64	2232026,99	Аналитический метод	0,50	—
7981	431851,22	2232024,40	Аналитический метод	0,50	—
7982	431827,02	2232019,82	Аналитический метод	0,50	—
7983	431820,86	2232018,86	Аналитический метод	0,50	—
7984	431822,96	2232004,19	Аналитический метод	0,50	—
7985	431825,64	2231987,27	Аналитический метод	0,50	—
7986	431827,51	2231973,86	Аналитический метод	0,50	—
7987	431829,57	2231958,58	Аналитический метод	0,50	—

ОПИСАНИЕ МЕСТОПОЛОЖЕНИЯ ГРАНИЦ**Ж - МЗ. Зона застройки малоэтажными жилыми домами**

(наименование объекта, местоположение границ которого описано (далее – объект))

Сведения о местоположении границ объекта

1	2	3	4	5	6
7988	431831,93	2231943,84	Аналитический метод	0,50	—
7989	431834,87	2231923,48	Аналитический метод	0,50	—
7990	431835,77	2231917,10	Аналитический метод	0,50	—
7991	431836,70	2231910,51	Аналитический метод	0,50	—
7992	431837,49	2231904,95	Аналитический метод	0,50	—
7993	431838,20	2231899,95	Аналитический метод	0,50	—
7951	431843,39	2231868,86	Аналитический метод	0,50	—
7994	431870,05	2231684,32	Аналитический метод	0,50	—
7995	431886,42	2231687,10	Аналитический метод	0,50	—
7996	431899,87	2231689,29	Аналитический метод	0,50	—
7997	431914,97	2231691,82	Аналитический метод	0,50	—
7998	431929,61	2231694,13	Аналитический метод	0,50	—
7999	431930,86	2231694,48	Аналитический метод	0,50	—
8000	431931,98	2231694,77	Аналитический метод	0,50	—
8001	431946,67	2231697,16	Аналитический метод	0,50	—
8002	431961,90	2231699,69	Аналитический метод	0,50	—
8003	431978,14	2231702,52	Аналитический метод	0,50	—
8004	431993,44	2231704,83	Аналитический метод	0,50	—
8005	431999,39	2231705,77	Аналитический метод	0,50	—
8006	432018,49	2231708,64	Аналитический метод	0,50	—
8007	432023,01	2231709,42	Аналитический метод	0,50	—
8008	432020,80	2231725,40	Аналитический метод	0,50	—
8009	432018,59	2231741,42	Аналитический метод	0,50	—
8010	432016,12	2231761,57	Аналитический метод	0,50	—

ОПИСАНИЕ МЕСТОПОЛОЖЕНИЯ ГРАНИЦ**Ж - МЗ. Зона застройки малоэтажными жилыми домами**

(наименование объекта, местоположение границ которого описано (далее – объект))

Сведения о местоположении границ объекта

1	2	3	4	5	6
8011	432014,71	2231772,52	Аналитический метод	0,50	—
8012	432012,43	2231787,52	Аналитический метод	0,50	—
8013	432010,68	2231802,14	Аналитический метод	0,50	—
8014	432009,23	2231812,91	Аналитический метод	0,50	—
8015	432006,35	2231832,05	Аналитический метод	0,50	—
8016	432003,21	2231853,54	Аналитический метод	0,50	—
8017	432001,77	2231863,47	Аналитический метод	0,50	—
8018	431985,46	2231861,57	Аналитический метод	0,50	—
8019	431971,96	2231859,66	Аналитический метод	0,50	—
8020	431956,47	2231857,40	Аналитический метод	0,50	—
8021	431940,05	2231854,65	Аналитический метод	0,50	—
8022	431924,20	2231852,06	Аналитический метод	0,50	—
8023	431908,30	2231849,63	Аналитический метод	0,50	—
8024	431892,79	2231847,03	Аналитический метод	0,50	—
8025	431876,72	2231844,16	Аналитический метод	0,50	—
8026	431846,37	2231838,74	Аналитический метод	0,50	—
8027	431847,73	2231830,64	Аналитический метод	0,50	—
8028	431849,10	2231822,48	Аналитический метод	0,50	—
8029	431851,70	2231805,36	Аналитический метод	0,50	—
8030	431853,93	2231791,46	Аналитический метод	0,50	—
8031	431856,13	2231776,30	Аналитический метод	0,50	—
8032	431858,63	2231761,22	Аналитический метод	0,50	—
8033	431861,03	2231745,96	Аналитический метод	0,50	—
8034	431906,93	2231753,31	Аналитический метод	0,50	—
8035	431905,74	2231760,70	Аналитический метод	0,50	—

ОПИСАНИЕ МЕСТОПОЛОЖЕНИЯ ГРАНИЦ**Ж - МЗ. Зона застройки малоэтажными жилыми домами**

(наименование объекта, местоположение границ которого описано (далее – объект))

Сведения о местоположении границ объекта

1	2	3	4	5	6
8036	431905,54	2231761,93	Аналитический метод	0,50	—
8037	431917,32	2231764,01	Аналитический метод	0,50	—
8038	431918,61	2231764,29	Аналитический метод	0,50	—
8039	431930,93	2231766,43	Аналитический метод	0,50	—
8040	431942,34	2231768,28	Аналитический метод	0,50	—
8041	431943,64	2231768,57	Аналитический метод	0,50	—
8042	431955,14	2231770,57	Аналитический метод	0,50	—
8043	431956,31	2231770,75	Аналитический метод	0,50	—
8044	431959,46	2231771,34	Аналитический метод	0,50	—
8045	431968,53	2231773,14	Аналитический метод	0,50	—
8046	431969,27	2231764,49	Аналитический метод	0,50	—
8047	431970,24	2231759,11	Аналитический метод	0,50	—
8048	431944,01	2231754,56	Аналитический метод	0,50	—
8049	431917,59	2231749,81	Аналитический метод	0,50	—
8050	431891,63	2231745,54	Аналитический метод	0,50	—
8051	431861,60	2231740,15	Аналитический метод	0,50	—
8052	431865,49	2231714,62	Аналитический метод	0,50	—
7994	431870,05	2231684,32	Аналитический метод	0,50	—
8053	432134,61	2232010,58	Аналитический метод	0,50	—
8054	432149,74	2232012,88	Аналитический метод	0,50	—
8055	432163,71	2232015,18	Аналитический метод	0,50	—
8056	432192,82	2232020,29	Аналитический метод	0,50	—
8057	432189,88	2232039,98	Аналитический метод	0,50	—
8058	432187,01	2232059,40	Аналитический метод	0,50	—

ОПИСАНИЕ МЕСТОПОЛОЖЕНИЯ ГРАНИЦ**Ж - МЗ. Зона застройки малоэтажными жилыми домами**

(наименование объекта, местоположение границ которого описано (далее – объект))

Сведения о местоположении границ объекта

1	2	3	4	5	6
8059	432186,99	2232060,37	Аналитический метод	0,50	—
8060	432185,60	2232069,54	Аналитический метод	0,50	—
8061	432183,84	2232082,46	Аналитический метод	0,50	—
8062	432176,87	2232081,37	Аналитический метод	0,50	—
8063	432173,56	2232080,76	Аналитический метод	0,50	—
8064	432167,49	2232079,77	Аналитический метод	0,50	—
8065	432153,63	2232077,38	Аналитический метод	0,50	—
8066	432134,13	2232073,87	Аналитический метод	0,50	—
8067	432123,98	2232071,84	Аналитический метод	0,50	—
8068	432104,11	2232068,51	Аналитический метод	0,50	—
8069	432094,37	2232067,10	Аналитический метод	0,50	—
8070	432093,31	2232066,85	Аналитический метод	0,50	—
8071	432086,81	2232065,72	Аналитический метод	0,50	—
8072	432078,27	2232064,25	Аналитический метод	0,50	—
8073	432065,27	2232062,00	Аналитический метод	0,50	—
8074	432053,55	2232059,97	Аналитический метод	0,50	—
8075	432034,56	2232056,74	Аналитический метод	0,50	—
8076	432034,72	2232055,96	Аналитический метод	0,50	—
8077	432027,06	2232054,62	Аналитический метод	0,50	—
8078	432023,05	2232053,92	Аналитический метод	0,50	—
8079	432018,08	2232053,05	Аналитический метод	0,50	—
8080	432008,04	2232051,29	Аналитический метод	0,50	—
8081	432004,45	2232050,66	Аналитический метод	0,50	—
8082	432006,53	2232030,67	Аналитический метод	0,50	—
8083	432007,86	2232021,53	Аналитический метод	0,50	—

ОПИСАНИЕ МЕСТОПОЛОЖЕНИЯ ГРАНИЦ**Ж - МЗ. Зона застройки малоэтажными жилыми домами**

(наименование объекта, местоположение границ которого описано (далее – объект))

Сведения о местоположении границ объекта

1	2	3	4	5	6
8084	432010,24	2232006,91	Аналитический метод	0,50	—
8085	432012,61	2231991,50	Аналитический метод	0,50	—
8086	432041,67	2231995,97	Аналитический метод	0,50	—
8087	432044,51	2231996,40	Аналитический метод	0,50	—
8088	432061,10	2231999,08	Аналитический метод	0,50	—
8089	432071,62	2232000,78	Аналитический метод	0,50	—
8090	432084,20	2232002,77	Аналитический метод	0,50	—
8091	432104,38	2232006,16	Аналитический метод	0,50	—
8092	432115,03	2232007,47	Аналитический метод	0,50	—
8093	432123,67	2232008,85	Аналитический метод	0,50	—
8053	432134,61	2232010,58	Аналитический метод	0,50	—
8094	432026,08	2231899,38	Аналитический метод	0,50	—
8095	432207,76	2231930,94	Аналитический метод	0,50	—
8096	432195,00	2232010,06	Аналитический метод	0,50	—
8097	432013,83	2231980,58	Аналитический метод	0,50	—
8094	432026,08	2231899,38	Аналитический метод	0,50	—
8098	431948,02	2231328,28	Аналитический метод	0,50	—
8099	431974,32	2231332,82	Аналитический метод	0,50	—
8100	432020,52	2231340,69	Аналитический метод	0,50	—
8101	432075,06	2231350,61	Аналитический метод	0,50	—
8102	432071,09	2231375,67	Аналитический метод	0,50	—
8103	432015,19	2231364,69	Аналитический метод	0,50	—
8104	431967,70	2231354,34	Аналитический метод	0,50	—
8105	431944,05	2231350,11	Аналитический метод	0,50	—

ОПИСАНИЕ МЕСТОПОЛОЖЕНИЯ ГРАНИЦ**Ж - МЗ. Зона застройки малоэтажными жилыми домами**

(наименование объекта, местоположение границ которого описано (далее – объект))

Сведения о местоположении границ объекта

1	2	3	4	5	6
8106	431919,08	2231346,34	Аналитический метод	0,50	—
8107	431893,51	2231342,34	Аналитический метод	0,50	—
8108	431890,70	2231341,89	Аналитический метод	0,50	—
8109	431890,93	2231340,07	Аналитический метод	0,50	—
8110	431853,97	2231335,40	Аналитический метод	0,50	—
8111	431834,05	2231332,01	Аналитический метод	0,50	—
8112	431816,77	2231328,99	Аналитический метод	0,50	—
8113	431784,94	2231324,29	Аналитический метод	0,50	—
8114	431788,78	2231301,30	Аналитический метод	0,50	—
8115	431820,52	2231306,74	Аналитический метод	0,50	—
8116	431827,56	2231307,69	Аналитический метод	0,50	—
8117	431836,05	2231309,25	Аналитический метод	0,50	—
8118	431837,43	2231309,52	Аналитический метод	0,50	—
8119	431857,52	2231312,74	Аналитический метод	0,50	—
8120	431894,66	2231319,16	Аналитический метод	0,50	—
8121	431923,00	2231324,00	Аналитический метод	0,50	—
8098	431948,02	2231328,28	Аналитический метод	0,50	—
8122	434459,78	2231230,95	Аналитический метод	0,50	—
8123	434459,30	2231250,96	Аналитический метод	0,50	—
8124	434459,27	2231252,13	Аналитический метод	0,50	—
8125	434459,15	2231256,86	Аналитический метод	0,50	—
8126	434458,81	2231270,95	Аналитический метод	0,50	—
8127	434458,32	2231290,93	Аналитический метод	0,50	—
8128	434457,84	2231310,94	Аналитический метод	0,50	—

ОПИСАНИЕ МЕСТОПОЛОЖЕНИЯ ГРАНИЦ**Ж - МЗ. Зона застройки малоэтажными жилыми домами**

(наименование объекта, местоположение границ которого описано (далее – объект))

Сведения о местоположении границ объекта

1	2	3	4	5	6
8129	434457,36	2231330,73	Аналитический метод	0,50	—
8130	434427,36	2231330,00	Аналитический метод	0,50	—
8131	434397,38	2231329,25	Аналитический метод	0,50	—
8132	434397,86	2231309,48	Аналитический метод	0,50	—
8133	434398,20	2231295,36	Аналитический метод	0,50	—
8134	434398,32	2231290,54	Аналитический метод	0,50	—
8135	434398,35	2231289,47	Аналитический метод	0,50	—
8136	434398,83	2231269,49	Аналитический метод	0,50	—
8137	434399,32	2231249,50	Аналитический метод	0,50	—
8138	434399,81	2231229,49	Аналитический метод	0,50	—
8139	434429,79	2231230,22	Аналитический метод	0,50	—
8122	434459,78	2231230,95	Аналитический метод	0,50	—
8140	434531,75	2231232,70	Аналитический метод	0,50	—
8141	434531,27	2231252,71	Аналитический метод	0,50	—
8142	434530,78	2231272,69	Аналитический метод	0,50	—
8143	434530,29	2231292,68	Аналитический метод	0,50	—
8144	434529,81	2231312,69	Аналитический метод	0,50	—
8145	434529,33	2231332,49	Аналитический метод	0,50	—
8146	434499,34	2231331,75	Аналитический метод	0,50	—
8147	434469,35	2231331,02	Аналитический метод	0,50	—
8148	434469,83	2231311,23	Аналитический метод	0,50	—
8149	434470,32	2231291,22	Аналитический метод	0,50	—
8150	434470,80	2231271,23	Аналитический метод	0,50	—
8151	434471,29	2231251,25	Аналитический метод	0,50	—

ОПИСАНИЕ МЕСТОПОЛОЖЕНИЯ ГРАНИЦ**Ж - МЗ. Зона застройки малоэтажными жилыми домами**

(наименование объекта, местоположение границ которого описано (далее – объект))

Сведения о местоположении границ объекта

1	2	3	4	5	6
8152	434471,34	2231249,18	Аналитический метод	0,50	—
8153	434471,46	2231244,44	Аналитический метод	0,50	—
8154	434471,78	2231231,24	Аналитический метод	0,50	—
8155	434491,64	2231231,73	Аналитический метод	0,50	—
8156	434498,71	2231231,90	Аналитический метод	0,50	—
8157	434501,77	2231231,98	Аналитический метод	0,50	—
8140	434531,75	2231232,70	Аналитический метод	0,50	—
8158	434603,73	2231234,45	Аналитический метод	0,50	—
8159	434603,25	2231254,46	Аналитический метод	0,50	—
8160	434602,76	2231274,44	Аналитический метод	0,50	—
8161	434602,28	2231294,43	Аналитический метод	0,50	—
8162	434601,79	2231314,44	Аналитический метод	0,50	—
8163	434601,31	2231334,26	Аналитический метод	0,50	—
8164	434571,31	2231333,52	Аналитический метод	0,50	—
8165	434541,33	2231332,79	Аналитический метод	0,50	—
8166	434541,81	2231312,98	Аналитический метод	0,50	—
8167	434542,30	2231292,98	Аналитический метод	0,50	—
8168	434542,78	2231272,98	Аналитический метод	0,50	—
8169	434543,27	2231253,00	Аналитический метод	0,50	—
8170	434543,76	2231233,00	Аналитический метод	0,50	—
8171	434573,74	2231233,73	Аналитический метод	0,50	—
8158	434603,73	2231234,45	Аналитический метод	0,50	—
8172	434675,72	2231236,21	Аналитический метод	0,50	—
8173	434675,23	2231256,21	Аналитический метод	0,50	—

ОПИСАНИЕ МЕСТОПОЛОЖЕНИЯ ГРАНИЦ**Ж - МЗ. Зона застройки малоэтажными жилыми домами**

(наименование объекта, местоположение границ которого описано (далее – объект))

Сведения о местоположении границ объекта

1	2	3	4	5	6
8174	434674,74	2231276,20	Аналитический метод	0,50	—
8175	434674,26	2231296,19	Аналитический метод	0,50	—
8176	434673,77	2231316,19	Аналитический метод	0,50	—
8177	434673,28	2231336,02	Аналитический метод	0,50	—
8178	434643,29	2231335,28	Аналитический метод	0,50	—
8179	434613,30	2231334,56	Аналитический метод	0,50	—
8180	434613,78	2231314,73	Аналитический метод	0,50	—
8181	434614,27	2231294,73	Аналитический метод	0,50	—
8182	434614,76	2231274,74	Аналитический метод	0,50	—
8183	434615,40	2231248,15	Аналитический метод	0,50	—
8184	434615,73	2231234,75	Аналитический метод	0,50	—
8185	434632,92	2231235,17	Аналитический метод	0,50	—
8172	434675,72	2231236,21	Аналитический метод	0,50	—
8186	434747,69	2231237,96	Аналитический метод	0,50	—
8187	434747,20	2231257,96	Аналитический метод	0,50	—
8188	434746,71	2231277,95	Аналитический метод	0,50	—
8189	434746,23	2231297,94	Аналитический метод	0,50	—
8190	434745,74	2231317,94	Аналитический метод	0,50	—
8191	434745,26	2231337,80	Аналитический метод	0,50	—
8192	434715,26	2231337,05	Аналитический метод	0,50	—
8193	434685,28	2231336,32	Аналитический метод	0,50	—
8194	434685,76	2231316,48	Аналитический метод	0,50	—
8195	434686,25	2231296,48	Аналитический метод	0,50	—
8196	434686,74	2231276,49	Аналитический метод	0,50	—

ОПИСАНИЕ МЕСТОПОЛОЖЕНИЯ ГРАНИЦ**Ж - МЗ. Зона застройки малоэтажными жилыми домами**

(наименование объекта, местоположение границ которого описано (далее – объект))

Сведения о местоположении границ объекта

1	2	3	4	5	6
8197	434687,22	2231256,50	Аналитический метод	0,50	—
8198	434687,71	2231236,50	Аналитический метод	0,50	—
8199	434717,69	2231237,23	Аналитический метод	0,50	—
8186	434747,69	2231237,96	Аналитический метод	0,50	—
8200	434819,67	2231239,71	Аналитический метод	0,50	—
8201	434819,18	2231259,71	Аналитический метод	0,50	—
8202	434818,69	2231279,70	Аналитический метод	0,50	—
8203	434818,21	2231299,69	Аналитический метод	0,50	—
8204	434817,72	2231319,69	Аналитический метод	0,50	—
8205	434817,24	2231339,55	Аналитический метод	0,50	—
8206	434787,24	2231338,81	Аналитический метод	0,50	—
8207	434757,25	2231338,09	Аналитический метод	0,50	—
8208	434757,73	2231318,23	Аналитический метод	0,50	—
8209	434758,22	2231298,23	Аналитический метод	0,50	—
8210	434758,71	2231278,24	Аналитический метод	0,50	—
8211	434759,19	2231258,25	Аналитический метод	0,50	—
8212	434759,68	2231238,25	Аналитический метод	0,50	—
8213	434789,67	2231238,98	Аналитический метод	0,50	—
8200	434819,67	2231239,71	Аналитический метод	0,50	—
8214	434874,08	2231241,03	Аналитический метод	0,50	—
8215	434873,28	2231261,03	Аналитический метод	0,50	—
8216	434872,46	2231281,01	Аналитический метод	0,50	—
8217	434871,65	2231300,99	Аналитический метод	0,50	—
8218	434870,85	2231320,99	Аналитический метод	0,50	—

ОПИСАНИЕ МЕСТОПОЛОЖЕНИЯ ГРАНИЦ**Ж - МЗ. Зона застройки малоэтажными жилыми домами**

(наименование объекта, местоположение границ которого описано (далее – объект))

Сведения о местоположении границ объекта

1	2	3	4	5	6
8219	434870,05	2231340,84	Аналитический метод	0,50	—
8220	434832,23	2231339,91	Аналитический метод	0,50	—
8221	434832,71	2231320,05	Аналитический метод	0,50	—
8222	434833,20	2231300,05	Аналитический метод	0,50	—
8223	434833,69	2231280,06	Аналитический метод	0,50	—
8224	434834,17	2231260,07	Аналитический метод	0,50	—
8225	434834,66	2231240,08	Аналитический метод	0,50	—
8214	434874,08	2231241,03	Аналитический метод	0,50	—
8226	430723,50	2231495,77	Аналитический метод	0,50	—
8227	430738,45	2231498,61	Аналитический метод	0,50	—
8228	430730,63	2231544,53	Аналитический метод	0,50	—
8229	430727,92	2231560,45	Аналитический метод	0,50	—
8230	430725,04	2231573,69	Аналитический метод	0,50	—
8231	430722,52	2231589,93	Аналитический метод	0,50	—
8232	430721,17	2231598,42	Аналитический метод	0,50	—
8233	430719,13	2231608,45	Аналитический метод	0,50	—
8234	430717,61	2231618,41	Аналитический метод	0,50	—
8235	430713,24	2231649,48	Аналитический метод	0,50	—
8236	430699,72	2231647,20	Аналитический метод	0,50	—
8237	430685,67	2231644,86	Аналитический метод	0,50	—
8238	430673,42	2231642,67	Аналитический метод	0,50	—
8239	430660,98	2231640,37	Аналитический метод	0,50	—
8240	430647,63	2231638,20	Аналитический метод	0,50	—
8241	430635,01	2231636,30	Аналитический метод	0,50	—

ОПИСАНИЕ МЕСТОПОЛОЖЕНИЯ ГРАНИЦ**Ж - МЗ. Зона застройки малоэтажными жилыми домами**

(наименование объекта, местоположение границ которого описано (далее – объект))

Сведения о местоположении границ объекта

1	2	3	4	5	6
8242	430623,87	2231634,34	Аналитический метод	0,50	—
8243	430608,93	2231631,82	Аналитический метод	0,50	—
8244	430594,76	2231629,49	Аналитический метод	0,50	—
8245	430582,65	2231627,17	Аналитический метод	0,50	—
8246	430569,59	2231624,96	Аналитический метод	0,50	—
8247	430573,75	2231598,33	Аналитический метод	0,50	—
8248	430575,71	2231586,35	Аналитический метод	0,50	—
8249	430577,81	2231573,81	Аналитический метод	0,50	—
8250	430578,77	2231564,05	Аналитический метод	0,50	—
8251	430579,83	2231551,69	Аналитический метод	0,50	—
8252	430579,92	2231551,12	Аналитический метод	0,50	—
8253	430581,46	2231540,77	Аналитический метод	0,50	—
8254	430581,93	2231537,55	Аналитический метод	0,50	—
8255	430584,41	2231524,34	Аналитический метод	0,50	—
8256	430586,54	2231509,47	Аналитический метод	0,50	—
8257	430588,21	2231497,68	Аналитический метод	0,50	—
8258	430590,19	2231486,13	Аналитический метод	0,50	—
8259	430592,38	2231471,06	Аналитический метод	0,50	—
8260	430617,72	2231475,69	Аналитический метод	0,50	—
8261	430629,50	2231477,85	Аналитический метод	0,50	—
8262	430641,71	2231480,02	Аналитический метод	0,50	—
8263	430638,53	2231500,10	Аналитический метод	0,50	—
8264	430637,99	2231504,02	Аналитический метод	0,50	—
8265	430636,09	2231517,20	Аналитический метод	0,50	—
8266	430632,13	2231531,94	Аналитический метод	0,50	—

ОПИСАНИЕ МЕСТОПОЛОЖЕНИЯ ГРАНИЦ**Ж - МЗ. Зона застройки малоэтажными жилыми домами**

(наименование объекта, местоположение границ которого описано (далее – объект))

Сведения о местоположении границ объекта

1	2	3	4	5	6
8267	430629,30	2231557,18	Аналитический метод	0,50	—
8268	430628,91	2231560,15	Аналитический метод	0,50	—
8269	430629,70	2231559,83	Аналитический метод	0,50	—
8270	430629,21	2231562,29	Аналитический метод	0,50	—
8271	430640,19	2231564,04	Аналитический метод	0,50	—
8272	430639,83	2231566,67	Аналитический метод	0,50	—
8273	430645,04	2231567,67	Аналитический метод	0,50	—
8274	430656,98	2231570,33	Аналитический метод	0,50	—
8275	430660,11	2231551,08	Аналитический метод	0,50	—
8276	430654,70	2231550,00	Аналитический метод	0,50	—
8277	430643,09	2231547,07	Аналитический метод	0,50	—
8278	430636,58	2231545,42	Аналитический метод	0,50	—
8279	430640,88	2231516,44	Аналитический метод	0,50	—
8280	430646,62	2231480,90	Аналитический метод	0,50	—
8281	430667,17	2231485,09	Аналитический метод	0,50	—
8282	430683,92	2231488,29	Аналитический метод	0,50	—
8283	430701,82	2231491,66	Аналитический метод	0,50	—
8284	430711,23	2231493,44	Аналитический метод	0,50	—
8226	430723,50	2231495,77	Аналитический метод	0,50	—
8285	430565,73	2231652,39	Аналитический метод	0,50	—
8286	430577,55	2231654,91	Аналитический метод	0,50	—
8287	430577,79	2231653,82	Аналитический метод	0,50	—
8288	430593,67	2231657,08	Аналитический метод	0,50	—
8289	430605,88	2231659,34	Аналитический метод	0,50	—

ОПИСАНИЕ МЕСТОПОЛОЖЕНИЯ ГРАНИЦ**Ж - МЗ. Зона застройки малоэтажными жилыми домами**

(наименование объекта, местоположение границ которого описано (далее – объект))

Сведения о местоположении границ объекта

1	2	3	4	5	6
8290	430621,00	2231662,18	Аналитический метод	0,50	—
8291	430635,21	2231664,59	Аналитический метод	0,50	—
8292	430656,05	2231668,44	Аналитический метод	0,50	—
8293	430669,90	2231671,61	Аналитический метод	0,50	—
8294	430682,61	2231674,27	Аналитический метод	0,50	—
8295	430694,79	2231676,43	Аналитический метод	0,50	—
8296	430708,49	2231678,76	Аналитический метод	0,50	—
8297	430705,42	2231700,42	Аналитический метод	0,50	—
8298	430703,44	2231713,12	Аналитический метод	0,50	—
8299	430700,48	2231730,97	Аналитический метод	0,50	—
8300	430698,05	2231745,72	Аналитический метод	0,50	—
8301	430695,70	2231758,66	Аналитический метод	0,50	—
8302	430693,42	2231773,15	Аналитический метод	0,50	—
8303	430691,08	2231788,84	Аналитический метод	0,50	—
8304	430689,94	2231796,28	Аналитический метод	0,50	—
8305	430689,17	2231801,15	Аналитический метод	0,50	—
8306	430686,18	2231820,50	Аналитический метод	0,50	—
8307	430683,53	2231837,34	Аналитический метод	0,50	—
8308	430658,04	2231832,89	Аналитический метод	0,50	—
8309	430654,14	2231832,27	Аналитический метод	0,50	—
8310	430649,53	2231831,36	Аналитический метод	0,50	—
8311	430638,00	2231829,28	Аналитический метод	0,50	—
8312	430632,93	2231828,30	Аналитический метод	0,50	—
8313	430609,55	2231823,79	Аналитический метод	0,50	—
8314	430592,13	2231820,66	Аналитический метод	0,50	—

ОПИСАНИЕ МЕСТОПОЛОЖЕНИЯ ГРАНИЦ**Ж - МЗ. Зона застройки малоэтажными жилыми домами**

(наименование объекта, местоположение границ которого описано (далее – объект))

Сведения о местоположении границ объекта

1	2	3	4	5	6
8315	430572,83	2231817,09	Аналитический метод	0,50	—
8316	430567,34	2231816,14	Аналитический метод	0,50	—
8317	430538,51	2231811,01	Аналитический метод	0,50	—
8318	430541,72	2231791,78	Аналитический метод	0,50	—
8319	430543,72	2231780,39	Аналитический метод	0,50	—
8320	430544,88	2231774,03	Аналитический метод	0,50	—
8321	430547,62	2231756,99	Аналитический метод	0,50	—
8322	430548,57	2231749,57	Аналитический метод	0,50	—
8323	430549,96	2231741,74	Аналитический метод	0,50	—
8324	430552,19	2231730,13	Аналитический метод	0,50	—
8325	430554,33	2231717,40	Аналитический метод	0,50	—
8326	430556,39	2231705,74	Аналитический метод	0,50	—
8327	430558,50	2231691,90	Аналитический метод	0,50	—
8328	430559,44	2231684,51	Аналитический метод	0,50	—
8329	430560,91	2231676,53	Аналитический метод	0,50	—
8330	430564,71	2231657,51	Аналитический метод	0,50	—
8285	430565,73	2231652,39	Аналитический метод	0,50	—
8331	430534,13	2231838,76	Аналитический метод	0,50	—
8332	430559,02	2231843,27	Аналитический метод	0,50	—
8333	430573,89	2231846,02	Аналитический метод	0,50	—
8334	430592,85	2231849,31	Аналитический метод	0,50	—
8335	430593,16	2231848,44	Аналитический метод	0,50	—
8336	430601,70	2231850,07	Аналитический метод	0,50	—
8337	430611,98	2231851,94	Аналитический метод	0,50	—

ОПИСАНИЕ МЕСТОПОЛОЖЕНИЯ ГРАНИЦ**Ж - МЗ. Зона застройки малоэтажными жилыми домами**

(наименование объекта, местоположение границ которого описано (далее – объект))

Сведения о местоположении границ объекта

1	2	3	4	5	6
8338	430626,87	2231855,72	Аналитический метод	0,50	—
8339	430633,46	2231856,81	Аналитический метод	0,50	—
8340	430639,82	2231858,23	Аналитический метод	0,50	—
8341	430661,30	2231862,28	Аналитический метод	0,50	—
8342	430679,03	2231865,42	Аналитический метод	0,50	—
8343	430676,27	2231882,55	Аналитический метод	0,50	—
8344	430674,01	2231897,50	Аналитический метод	0,50	—
8345	430672,55	2231907,87	Аналитический метод	0,50	—
8346	430669,90	2231925,01	Аналитический метод	0,50	—
8347	430667,95	2231937,56	Аналитический метод	0,50	—
8348	430665,53	2231952,37	Аналитический метод	0,50	—
8349	430662,84	2231969,10	Аналитический метод	0,50	—
8350	430660,87	2231982,32	Аналитический метод	0,50	—
8351	430658,71	2231999,06	Аналитический метод	0,50	—
8352	430654,87	2232020,57	Аналитический метод	0,50	—
8353	430629,83	2232016,57	Аналитический метод	0,50	—
8354	430620,77	2232013,87	Аналитический метод	0,50	—
8355	430611,33	2232012,01	Аналитический метод	0,50	—
8356	430601,38	2232009,83	Аналитический метод	0,50	—
8357	430593,59	2232008,34	Аналитический метод	0,50	—
8358	430579,46	2232005,97	Аналитический метод	0,50	—
8359	430564,08	2232002,84	Аналитический метод	0,50	—
8360	430553,37	2232001,27	Аналитический метод	0,50	—
8361	430542,45	2231999,23	Аналитический метод	0,50	—
8362	430534,10	2231997,72	Аналитический метод	0,50	—

ОПИСАНИЕ МЕСТОПОЛОЖЕНИЯ ГРАНИЦ**Ж - МЗ. Зона застройки малоэтажными жилыми домами**

(наименование объекта, местоположение границ которого описано (далее – объект))

Сведения о местоположении границ объекта

1	2	3	4	5	6
8363	430509,59	2231993,06	Аналитический метод	0,50	—
8364	430514,28	2231967,08	Аналитический метод	0,50	—
8365	430515,75	2231956,79	Аналитический метод	0,50	—
8366	430518,12	2231940,71	Аналитический метод	0,50	—
8367	430519,49	2231932,54	Аналитический метод	0,50	—
8368	430521,94	2231915,73	Аналитический метод	0,50	—
8369	430557,84	2231922,84	Аналитический метод	0,50	—
8370	430575,39	2231926,25	Аналитический метод	0,50	—
8371	430591,90	2231929,02	Аналитический метод	0,50	—
8372	430588,55	2231948,84	Аналитический метод	0,50	—
8373	430587,09	2231955,52	Аналитический метод	0,50	—
8374	430598,60	2231957,60	Аналитический метод	0,50	—
8375	430602,22	2231939,62	Аналитический метод	0,50	—
8376	430598,18	2231939,01	Аналитический метод	0,50	—
8377	430600,11	2231923,97	Аналитический метод	0,50	—
8378	430601,44	2231916,77	Аналитический метод	0,50	—
8379	430602,25	2231912,53	Аналитический метод	0,50	—
8380	430587,69	2231910,44	Аналитический метод	0,50	—
8381	430587,16	2231910,38	Аналитический метод	0,50	—
8382	430585,89	2231917,13	Аналитический метод	0,50	—
8383	430575,23	2231915,14	Аналитический метод	0,50	—
8384	430565,02	2231913,42	Аналитический метод	0,50	—
8385	430564,34	2231919,49	Аналитический метод	0,50	—
8386	430550,02	2231916,81	Аналитический метод	0,50	—
8387	430522,47	2231911,67	Аналитический метод	0,50	—

ОПИСАНИЕ МЕСТОПОЛОЖЕНИЯ ГРАНИЦ**Ж - МЗ. Зона застройки малоэтажными жилыми домами**

(наименование объекта, местоположение границ которого описано (далее – объект))

Сведения о местоположении границ объекта

1	2	3	4	5	6
8388	430526,12	2231887,90	Аналитический метод	0,50	—
8389	430529,99	2231861,58	Аналитический метод	0,50	—
8331	430534,13	2231838,76	Аналитический метод	0,50	—
8390	430631,24	2232045,64	Аналитический метод	0,50	—
8391	430651,00	2232049,05	Аналитический метод	0,50	—
8392	430648,69	2232063,67	Аналитический метод	0,50	—
8393	430645,58	2232083,29	Аналитический метод	0,50	—
8394	430642,94	2232100,00	Аналитический метод	0,50	—
8395	430641,33	2232111,50	Аналитический метод	0,50	—
8396	430639,01	2232126,78	Аналитический метод	0,50	—
8397	430636,76	2232140,07	Аналитический метод	0,50	—
8398	430634,65	2232153,14	Аналитический метод	0,50	—
8399	430632,60	2232166,31	Аналитический метод	0,50	—
8400	430629,84	2232182,33	Аналитический метод	0,50	—
8401	430628,71	2232189,40	Аналитический метод	0,50	—
8402	430629,02	2232189,70	Аналитический метод	0,50	—
8403	430628,49	2232192,85	Аналитический метод	0,50	—
8404	430628,76	2232192,92	Аналитический метод	0,50	—
8405	430626,38	2232206,14	Аналитический метод	0,50	—
8406	430610,36	2232202,57	Аналитический метод	0,50	—
8407	430596,53	2232199,74	Аналитический метод	0,50	—
8408	430595,25	2232199,17	Аналитический метод	0,50	—
8409	430583,15	2232196,60	Аналитический метод	0,50	—
8410	430572,33	2232194,16	Аналитический метод	0,50	—

ОПИСАНИЕ МЕСТОПОЛОЖЕНИЯ ГРАНИЦ**Ж - МЗ. Зона застройки малоэтажными жилыми домами**

(наименование объекта, местоположение границ которого описано (далее – объект))

Сведения о местоположении границ объекта

1	2	3	4	5	6
8411	430563,83	2232192,24	Аналитический метод	0,50	—
8412	430558,14	2232191,17	Аналитический метод	0,50	—
8413	430552,41	2232190,11	Аналитический метод	0,50	—
8414	430541,04	2232188,08	Аналитический метод	0,50	—
8415	430537,81	2232187,63	Аналитический метод	0,50	—
8416	430533,71	2232186,63	Аналитический метод	0,50	—
8417	430514,02	2232182,71	Аналитический метод	0,50	—
8418	430498,38	2232179,68	Аналитический метод	0,50	—
8419	430480,52	2232175,66	Аналитический метод	0,50	—
8420	430484,42	2232146,81	Аналитический метод	0,50	—
8421	430484,72	2232143,03	Аналитический метод	0,50	—
8422	430486,16	2232134,52	Аналитический метод	0,50	—
8423	430487,43	2232125,52	Аналитический метод	0,50	—
8424	430490,00	2232110,25	Аналитический метод	0,50	—
8425	430490,34	2232106,75	Аналитический метод	0,50	—
8426	430492,25	2232095,09	Аналитический метод	0,50	—
8427	430494,26	2232085,21	Аналитический метод	0,50	—
8428	430496,19	2232072,95	Аналитический метод	0,50	—
8429	430498,15	2232060,20	Аналитический метод	0,50	—
8430	430499,86	2232049,53	Аналитический метод	0,50	—
8431	430500,88	2232044,05	Аналитический метод	0,50	—
8432	430504,81	2232021,37	Аналитический метод	0,50	—
8433	430512,37	2232022,93	Аналитический метод	0,50	—
8434	430512,76	2232021,57	Аналитический метод	0,50	—
8435	430519,48	2232023,12	Аналитический метод	0,50	—

ОПИСАНИЕ МЕСТОПОЛОЖЕНИЯ ГРАНИЦ**Ж - МЗ. Зона застройки малоэтажными жилыми домами**

(наименование объекта, местоположение границ которого описано (далее – объект))

Сведения о местоположении границ объекта

1	2	3	4	5	6
8436	430533,32	2232026,26	Аналитический метод	0,50	—
8437	430533,31	2232026,77	Аналитический метод	0,50	—
8438	430546,25	2232029,40	Аналитический метод	0,50	—
8439	430558,42	2232032,12	Аналитический метод	0,50	—
8440	430569,54	2232033,92	Аналитический метод	0,50	—
8441	430578,18	2232035,65	Аналитический метод	0,50	—
8442	430575,24	2232053,65	Аналитический метод	0,50	—
8443	430575,41	2232056,21	Аналитический метод	0,50	—
8444	430569,16	2232092,02	Аналитический метод	0,50	—
8445	430573,24	2232092,72	Аналитический метод	0,50	—
8446	430586,90	2232095,68	Аналитический метод	0,50	—
8447	430588,05	2232091,72	Аналитический метод	0,50	—
8448	430597,17	2232093,55	Аналитический метод	0,50	—
8449	430607,23	2232094,88	Аналитический метод	0,50	—
8450	430609,73	2232078,48	Аналитический метод	0,50	—
8451	430609,13	2232078,40	Аналитический метод	0,50	—
8452	430591,22	2232075,99	Аналитический метод	0,50	—
8453	430590,13	2232080,46	Аналитический метод	0,50	—
8454	430587,46	2232080,17	Аналитический метод	0,50	—
8455	430575,71	2232078,46	Аналитический метод	0,50	—
8456	430579,06	2232057,83	Аналитический метод	0,50	—
8457	430580,92	2232047,43	Аналитический метод	0,50	—
8458	430583,09	2232036,54	Аналитический метод	0,50	—
8459	430597,55	2232039,11	Аналитический метод	0,50	—
8460	430615,58	2232042,61	Аналитический метод	0,50	—

ОПИСАНИЕ МЕСТОПОЛОЖЕНИЯ ГРАНИЦ**Ж - МЗ. Зона застройки малоэтажными жилыми домами**

(наименование объекта, местоположение границ которого описано (далее – объект))

Сведения о местоположении границ объекта

1	2	3	4	5	6
8390	430631,24	2232045,64	Аналитический метод	0,50	—
8461	430608,27	2232230,40	Аналитический метод	0,50	—
8462	430622,30	2232232,89	Аналитический метод	0,50	—
8463	430619,27	2232251,20	Аналитический метод	0,50	—
8464	430616,21	2232270,18	Аналитический метод	0,50	—
8465	430613,71	2232283,03	Аналитический метод	0,50	—
8466	430611,77	2232297,07	Аналитический метод	0,50	—
8467	430609,74	2232312,02	Аналитический метод	0,50	—
8468	430609,54	2232313,49	Аналитический метод	0,50	—
8469	430608,34	2232322,40	Аналитический метод	0,50	—
8470	430607,13	2232330,83	Аналитический метод	0,50	—
8471	430605,44	2232344,25	Аналитический метод	0,50	—
8472	430605,13	2232344,32	Аналитический метод	0,50	—
8473	430601,74	2232363,07	Аналитический метод	0,50	—
8474	430601,54	2232364,31	Аналитический метод	0,50	—
8475	430598,75	2232378,01	Аналитический метод	0,50	—
8476	430571,28	2232373,05	Аналитический метод	0,50	—
8477	430558,21	2232370,10	Аналитический метод	0,50	—
8478	430544,69	2232368,08	Аналитический метод	0,50	—
8479	430531,33	2232365,30	Аналитический метод	0,50	—
8480	430519,04	2232363,11	Аналитический метод	0,50	—
8481	430507,00	2232360,72	Аналитический метод	0,50	—
8482	430492,70	2232357,94	Аналитический метод	0,50	—
8483	430479,85	2232355,87	Аналитический метод	0,50	—

ОПИСАНИЕ МЕСТОПОЛОЖЕНИЯ ГРАНИЦ**Ж - МЗ. Зона застройки малоэтажными жилыми домами**

(наименование объекта, местоположение границ которого описано (далее – объект))

Сведения о местоположении границ объекта

1	2	3	4	5	6
8484	430463,33	2232352,98	Аналитический метод	0,50	—
8485	430453,73	2232351,12	Аналитический метод	0,50	—
8486	430455,08	2232343,68	Аналитический метод	0,50	—
8487	430457,11	2232329,99	Аналитический метод	0,50	—
8488	430459,20	2232315,47	Аналитический метод	0,50	—
8489	430460,98	2232304,23	Аналитический метод	0,50	—
8490	430461,29	2232302,25	Аналитический метод	0,50	—
8491	430476,54	2232304,42	Аналитический метод	0,50	—
8492	430488,14	2232306,07	Аналитический метод	0,50	—
8493	430500,33	2232308,01	Аналитический метод	0,50	—
8494	430515,65	2232310,17	Аналитический метод	0,50	—
8495	430539,42	2232313,36	Аналитический метод	0,50	—
8496	430553,27	2232315,05	Аналитический метод	0,50	—
8497	430555,00	2232301,96	Аналитический метод	0,50	—
8498	430556,24	2232293,47	Аналитический метод	0,50	—
8499	430539,95	2232290,47	Аналитический метод	0,50	—
8500	430537,39	2232289,77	Аналитический метод	0,50	—
8501	430527,99	2232288,12	Аналитический метод	0,50	—
8502	430518,62	2232286,58	Аналитический метод	0,50	—
8503	430517,66	2232292,62	Аналитический метод	0,50	—
8504	430512,78	2232292,49	Аналитический метод	0,50	—
8505	430511,23	2232304,34	Аналитический метод	0,50	—
8506	430461,93	2232297,50	Аналитический метод	0,50	—
8507	430464,08	2232285,96	Аналитический метод	0,50	—
8508	430466,26	2232269,87	Аналитический метод	0,50	—

ОПИСАНИЕ МЕСТОПОЛОЖЕНИЯ ГРАНИЦ**Ж - МЗ. Зона застройки малоэтажными жилыми домами**

(наименование объекта, местоположение границ которого описано (далее – объект))

Сведения о местоположении границ объекта

1	2	3	4	5	6
8509	430468,61	2232254,00	Аналитический метод	0,50	—
8510	430470,55	2232240,16	Аналитический метод	0,50	—
8511	430472,04	2232230,11	Аналитический метод	0,50	—
8512	430474,10	2232216,97	Аналитический метод	0,50	—
8513	430476,09	2232203,81	Аналитический метод	0,50	—
8514	430505,59	2232209,55	Аналитический метод	0,50	—
8515	430530,14	2232214,39	Аналитический метод	0,50	—
8516	430539,70	2232216,21	Аналитический метод	0,50	—
8517	430549,62	2232218,32	Аналитический метод	0,50	—
8518	430567,61	2232222,42	Аналитический метод	0,50	—
8519	430581,88	2232225,68	Аналитический метод	0,50	—
8520	430594,73	2232227,98	Аналитический метод	0,50	—
8461	430608,27	2232230,40	Аналитический метод	0,50	—
8521	430593,46	2232407,28	Аналитический метод	0,50	—
8522	430591,45	2232421,08	Аналитический метод	0,50	—
8523	430589,88	2232431,69	Аналитический метод	0,50	—
8524	430589,32	2232435,58	Аналитический метод	0,50	—
8525	430586,86	2232449,20	Аналитический метод	0,50	—
8526	430585,25	2232459,80	Аналитический метод	0,50	—
8527	430583,40	2232472,59	Аналитический метод	0,50	—
8528	430581,54	2232485,55	Аналитический метод	0,50	—
8529	430551,75	2232480,03	Аналитический метод	0,50	—
8530	430529,00	2232475,55	Аналитический метод	0,50	—
8531	430514,54	2232472,89	Аналитический метод	0,50	—

ОПИСАНИЕ МЕСТОПОЛОЖЕНИЯ ГРАНИЦ**Ж - МЗ. Зона застройки малоэтажными жилыми домами**

(наименование объекта, местоположение границ которого описано (далее – объект))

Сведения о местоположении границ объекта

1	2	3	4	5	6
8532	430509,63	2232471,84	Аналитический метод	0,50	—
8533	430507,40	2232485,11	Аналитический метод	0,50	—
8534	430506,70	2232490,88	Аналитический метод	0,50	—
8535	430526,22	2232494,08	Аналитический метод	0,50	—
8536	430530,63	2232494,74	Аналитический метод	0,50	—
8537	430533,31	2232481,57	Аналитический метод	0,50	—
8538	430580,77	2232490,63	Аналитический метод	0,50	—
8539	430578,64	2232504,26	Аналитический метод	0,50	—
8540	430575,48	2232527,26	Аналитический метод	0,50	—
8541	430573,49	2232540,63	Аналитический метод	0,50	—
8542	430569,60	2232563,10	Аналитический метод	0,50	—
8543	430561,70	2232561,58	Аналитический метод	0,50	—
8544	430547,23	2232558,63	Аналитический метод	0,50	—
8545	430529,24	2232555,15	Аналитический метод	0,50	—
8546	430517,46	2232552,96	Аналитический метод	0,50	—
8547	430504,25	2232550,15	Аналитический метод	0,50	—
8548	430498,59	2232548,63	Аналитический метод	0,50	—
8549	430488,80	2232546,77	Аналитический метод	0,50	—
8550	430479,19	2232544,63	Аналитический метод	0,50	—
8551	430465,72	2232542,13	Аналитический метод	0,50	—
8552	430452,22	2232539,83	Аналитический метод	0,50	—
8553	430438,05	2232537,76	Аналитический метод	0,50	—
8554	430425,72	2232535,69	Аналитический метод	0,50	—
8555	430429,84	2232509,58	Аналитический метод	0,50	—
8556	430432,16	2232494,95	Аналитический метод	0,50	—

ОПИСАНИЕ МЕСТОПОЛОЖЕНИЯ ГРАНИЦ**Ж - МЗ. Зона застройки малоэтажными жилыми домами**

(наименование объекта, местоположение границ которого описано (далее – объект))

Сведения о местоположении границ объекта

1	2	3	4	5	6
8557	430433,96	2232483,74	Аналитический метод	0,50	—
8558	430436,10	2232470,56	Аналитический метод	0,50	—
8559	430437,99	2232458,00	Аналитический метод	0,50	—
8560	430439,98	2232445,12	Аналитический метод	0,50	—
8561	430442,07	2232432,21	Аналитический метод	0,50	—
8562	430444,30	2232418,14	Аналитический метод	0,50	—
8563	430445,63	2232410,27	Аналитический метод	0,50	—
8564	430445,99	2232407,89	Аналитический метод	0,50	—
8565	430447,64	2232396,87	Аналитический метод	0,50	—
8566	430449,85	2232380,45	Аналитический метод	0,50	—
8567	430454,11	2232381,25	Аналитический метод	0,50	—
8568	430476,00	2232385,29	Аналитический метод	0,50	—
8569	430487,59	2232387,66	Аналитический метод	0,50	—
8570	430502,13	2232390,58	Аналитический метод	0,50	—
8571	430513,38	2232392,41	Аналитический метод	0,50	—
8572	430525,97	2232394,66	Аналитический метод	0,50	—
8573	430542,01	2232397,64	Аналитический метод	0,50	—
8574	430550,33	2232398,95	Аналитический метод	0,50	—
8575	430566,33	2232402,15	Аналитический метод	0,50	—
8576	430567,90	2232402,47	Аналитический метод	0,50	—
8521	430593,46	2232407,28	Аналитический метод	0,50	—
8577	430419,97	2232567,06	Аналитический метод	0,50	—
8578	430434,39	2232569,81	Аналитический метод	0,50	—
8579	430447,93	2232572,43	Аналитический метод	0,50	—

ОПИСАНИЕ МЕСТОПОЛОЖЕНИЯ ГРАНИЦ**Ж - МЗ. Зона застройки малоэтажными жилыми домами**

(наименование объекта, местоположение границ которого описано (далее – объект))

Сведения о местоположении границ объекта

1	2	3	4	5	6
8580	430463,46	2232575,14	Аналитический метод	0,50	—
8581	430478,68	2232577,82	Аналитический метод	0,50	—
8582	430492,76	2232580,52	Аналитический метод	0,50	—
8583	430506,59	2232582,89	Аналитический метод	0,50	—
8584	430521,37	2232585,88	Аналитический метод	0,50	—
8585	430535,97	2232589,81	Аналитический метод	0,50	—
8586	430550,31	2232592,37	Аналитический метод	0,50	—
8587	430564,77	2232594,20	Аналитический метод	0,50	—
8588	430560,37	2232622,09	Аналитический метод	0,50	—
8589	430556,43	2232649,03	Аналитический метод	0,50	—
8590	430553,30	2232667,99	Аналитический метод	0,50	—
8591	430550,26	2232686,81	Аналитический метод	0,50	—
8592	430547,08	2232707,83	Аналитический метод	0,50	—
8593	430515,89	2232700,11	Аналитический метод	0,50	—
8594	430510,80	2232698,87	Аналитический метод	0,50	—
8595	430505,32	2232697,68	Аналитический метод	0,50	—
8596	430494,97	2232696,48	Аналитический метод	0,50	—
8597	430487,45	2232694,74	Аналитический метод	0,50	—
8598	430476,82	2232692,44	Аналитический метод	0,50	—
8599	430457,82	2232688,29	Аналитический метод	0,50	—
8600	430460,79	2232671,49	Аналитический метод	0,50	—
8601	430461,49	2232667,55	Аналитический метод	0,50	—
8602	430463,62	2232655,63	Аналитический метод	0,50	—
8603	430481,76	2232659,70	Аналитический метод	0,50	—
8604	430483,42	2232648,04	Аналитический метод	0,50	—

ОПИСАНИЕ МЕСТОПОЛОЖЕНИЯ ГРАНИЦ**Ж - МЗ. Зона застройки малоэтажными жилыми домами**

(наименование объекта, местоположение границ которого описано (далее – объект))

Сведения о местоположении границ объекта

1	2	3	4	5	6
8605	430485,00	2232635,56	Аналитический метод	0,50	—
8606	430468,71	2232632,56	Аналитический метод	0,50	—
8607	430462,68	2232631,40	Аналитический метод	0,50	—
8608	430460,67	2232642,10	Аналитический метод	0,50	—
8609	430462,07	2232642,50	Аналитический метод	0,50	—
8610	430461,10	2232648,43	Аналитический метод	0,50	—
8611	430460,06	2232649,87	Аналитический метод	0,50	—
8612	430459,75	2232650,27	Аналитический метод	0,50	—
8613	430457,13	2232666,58	Аналитический метод	0,50	—
8614	430456,89	2232668,11	Аналитический метод	0,50	—
8615	430456,38	2232670,56	Аналитический метод	0,50	—
8616	430453,00	2232687,13	Аналитический метод	0,50	—
8617	430435,75	2232682,46	Аналитический метод	0,50	—
8618	430401,74	2232676,30	Аналитический метод	0,50	—
8619	430404,92	2232656,81	Аналитический метод	0,50	—
8620	430407,63	2232639,20	Аналитический метод	0,50	—
8621	430410,67	2232621,18	Аналитический метод	0,50	—
8622	430412,87	2232609,66	Аналитический метод	0,50	—
8623	430414,99	2232598,35	Аналитический метод	0,50	—
8624	430415,44	2232595,42	Аналитический метод	0,50	—
8577	430419,97	2232567,06	Аналитический метод	0,50	—
8625	430349,00	2232553,18	Аналитический метод	0,50	—
8626	430363,46	2232555,79	Аналитический метод	0,50	—
8627	430377,90	2232558,57	Аналитический метод	0,50	—

ОПИСАНИЕ МЕСТОПОЛОЖЕНИЯ ГРАНИЦ**Ж - МЗ. Зона застройки малоэтажными жилыми домами**

(наименование объекта, местоположение границ которого описано (далее – объект))

Сведения о местоположении границ объекта

1	2	3	4	5	6
8628	430392,38	2232561,55	Аналитический метод	0,50	—
8629	430386,14	2232601,14	Аналитический метод	0,50	—
8630	430383,89	2232617,36	Аналитический метод	0,50	—
8631	430380,02	2232641,98	Аналитический метод	0,50	—
8632	430379,68	2232644,64	Аналитический метод	0,50	—
8633	430379,30	2232647,41	Аналитический метод	0,50	—
8634	430377,71	2232658,43	Аналитический метод	0,50	—
8635	430376,26	2232668,80	Аналитический метод	0,50	—
8636	430376,04	2232670,33	Аналитический метод	0,50	—
8637	430363,73	2232667,47	Аналитический метод	0,50	—
8638	430354,21	2232665,26	Аналитический метод	0,50	—
8639	430341,30	2232662,53	Аналитический метод	0,50	—
8640	430336,66	2232661,42	Аналитический метод	0,50	—
8641	430316,99	2232656,80	Аналитический метод	0,50	—
8642	430297,45	2232652,34	Аналитический метод	0,50	—
8643	430283,30	2232648,96	Аналитический метод	0,50	—
8644	430277,50	2232647,58	Аналитический метод	0,50	—
8645	430256,57	2232642,85	Аналитический метод	0,50	—
8646	430249,66	2232641,04	Аналитический метод	0,50	—
8647	430238,42	2232638,12	Аналитический метод	0,50	—
8648	430212,92	2232632,65	Аналитический метод	0,50	—
8649	430213,49	2232629,98	Аналитический метод	0,50	—
8650	430217,03	2232609,19	Аналитический метод	0,50	—
8651	430218,84	2232599,44	Аналитический метод	0,50	—
8652	430221,65	2232585,21	Аналитический метод	0,50	—

ОПИСАНИЕ МЕСТОПОЛОЖЕНИЯ ГРАНИЦ**Ж - МЗ. Зона застройки малоэтажными жилыми домами**

(наименование объекта, местоположение границ которого описано (далее – объект))

Сведения о местоположении границ объекта

1	2	3	4	5	6
8653	430222,37	2232580,88	Аналитический метод	0,50	—
8654	430224,44	2232569,00	Аналитический метод	0,50	—
8655	430231,30	2232530,17	Аналитический метод	0,50	—
8656	430246,58	2232532,89	Аналитический метод	0,50	—
8657	430261,36	2232536,05	Аналитический метод	0,50	—
8658	430275,70	2232539,07	Аналитический метод	0,50	—
8659	430290,02	2232541,59	Аналитический метод	0,50	—
8660	430304,76	2232544,30	Аналитический метод	0,50	—
8661	430312,16	2232545,95	Аналитический метод	0,50	—
8662	430319,46	2232547,46	Аналитический метод	0,50	—
8663	430333,81	2232550,04	Аналитический метод	0,50	—
8625	430349,00	2232553,18	Аналитический метод	0,50	—
8664	430406,71	2232372,79	Аналитический метод	0,50	—
8665	430422,14	2232375,76	Аналитический метод	0,50	—
8666	430417,27	2232407,51	Аналитический метод	0,50	—
8667	430414,10	2232426,09	Аналитический метод	0,50	—
8668	430411,88	2232439,61	Аналитический метод	0,50	—
8669	430409,99	2232451,89	Аналитический метод	0,50	—
8670	430407,89	2232464,39	Аналитический метод	0,50	—
8671	430405,84	2232478,10	Аналитический метод	0,50	—
8672	430403,34	2232493,40	Аналитический метод	0,50	—
8673	430397,70	2232528,71	Аналитический метод	0,50	—
8674	430382,45	2232526,02	Аналитический метод	0,50	—
8675	430366,70	2232523,48	Аналитический метод	0,50	—

ОПИСАНИЕ МЕСТОПОЛОЖЕНИЯ ГРАНИЦ**Ж - МЗ. Зона застройки малоэтажными жилыми домами**

(наименование объекта, местоположение границ которого описано (далее – объект))

Сведения о местоположении границ объекта

1	2	3	4	5	6
8676	430350,32	2232520,32	Аналитический метод	0,50	—
8677	430337,78	2232517,97	Аналитический метод	0,50	—
8678	430323,49	2232515,34	Аналитический метод	0,50	—
8679	430316,37	2232514,07	Аналитический метод	0,50	—
8680	430309,54	2232512,83	Аналитический метод	0,50	—
8681	430296,28	2232510,49	Аналитический метод	0,50	—
8682	430279,87	2232507,36	Аналитический метод	0,50	—
8683	430253,24	2232502,70	Аналитический метод	0,50	—
8684	430236,38	2232499,66	Аналитический метод	0,50	—
8685	430238,91	2232485,72	Аналитический метод	0,50	—
8686	430240,88	2232472,70	Аналитический метод	0,50	—
8687	430241,44	2232468,83	Аналитический метод	0,50	—
8688	430243,04	2232458,29	Аналитический метод	0,50	—
8689	430244,66	2232446,85	Аналитический метод	0,50	—
8690	430246,88	2232434,28	Аналитический метод	0,50	—
8691	430248,50	2232425,69	Аналитический метод	0,50	—
8692	430250,34	2232415,57	Аналитический метод	0,50	—
8693	430281,71	2232421,39	Аналитический метод	0,50	—
8694	430308,95	2232426,81	Аналитический метод	0,50	—
8695	430342,53	2232432,37	Аналитический метод	0,50	—
8696	430343,41	2232426,43	Аналитический метод	0,50	—
8697	430330,56	2232424,53	Аналитический метод	0,50	—
8698	430321,12	2232422,49	Аналитический метод	0,50	—
8699	430309,56	2232420,38	Аналитический метод	0,50	—
8700	430271,31	2232414,02	Аналитический метод	0,50	—

ОПИСАНИЕ МЕСТОПОЛОЖЕНИЯ ГРАНИЦ**Ж - МЗ. Зона застройки малоэтажными жилыми домами**

(наименование объекта, местоположение границ которого описано (далее – объект))

Сведения о местоположении границ объекта

1	2	3	4	5	6
8701	430261,84	2232412,34	Аналитический метод	0,50	—
8702	430251,29	2232410,46	Аналитический метод	0,50	—
8703	430255,34	2232383,63	Аналитический метод	0,50	—
8704	430257,45	2232371,57	Аналитический метод	0,50	—
8705	430260,59	2232351,73	Аналитический метод	0,50	—
8706	430261,42	2232346,07	Аналитический метод	0,50	—
8707	430261,50	2232345,27	Аналитический метод	0,50	—
8708	430275,10	2232347,74	Аналитический метод	0,50	—
8709	430279,34	2232348,52	Аналитический метод	0,50	—
8710	430279,99	2232348,61	Аналитический метод	0,50	—
8711	430281,97	2232348,89	Аналитический метод	0,50	—
8712	430284,11	2232349,55	Аналитический метод	0,50	—
8713	430296,00	2232351,70	Аналитический метод	0,50	—
8714	430307,82	2232354,37	Аналитический метод	0,50	—
8715	430319,49	2232356,68	Аналитический метод	0,50	—
8716	430330,37	2232358,73	Аналитический метод	0,50	—
8717	430341,91	2232361,10	Аналитический метод	0,50	—
8718	430362,68	2232365,17	Аналитический метод	0,50	—
8719	430374,12	2232367,45	Аналитический метод	0,50	—
8720	430386,61	2232369,64	Аналитический метод	0,50	—
8721	430391,58	2232370,69	Аналитический метод	0,50	—
8664	430406,71	2232372,79	Аналитический метод	0,50	—
8722	430289,91	2232167,94	Аналитический метод	0,50	—
8723	430304,63	2232170,74	Аналитический метод	0,50	—

ОПИСАНИЕ МЕСТОПОЛОЖЕНИЯ ГРАНИЦ**Ж - МЗ. Зона застройки малоэтажными жилыми домами**

(наименование объекта, местоположение границ которого описано (далее – объект))

Сведения о местоположении границ объекта

1	2	3	4	5	6
8724	430318,78	2232173,71	Аналитический метод	0,50	—
8725	430332,79	2232176,62	Аналитический метод	0,50	—
8726	430346,15	2232179,13	Аналитический метод	0,50	—
8727	430357,20	2232181,19	Аналитический метод	0,50	—
8728	430368,45	2232183,62	Аналитический метод	0,50	—
8729	430379,46	2232185,88	Аналитический метод	0,50	—
8730	430390,11	2232187,10	Аналитический метод	0,50	—
8731	430413,75	2232192,13	Аналитический метод	0,50	—
8732	430425,07	2232194,11	Аналитический метод	0,50	—
8733	430448,61	2232199,02	Аналитический метод	0,50	—
8734	430444,89	2232223,70	Аналитический метод	0,50	—
8735	430442,34	2232238,53	Аналитический метод	0,50	—
8736	430441,59	2232243,42	Аналитический метод	0,50	—
8737	430439,62	2232256,36	Аналитический метод	0,50	—
8738	430437,54	2232269,31	Аналитический метод	0,50	—
8739	430435,65	2232283,93	Аналитический метод	0,50	—
8740	430432,67	2232305,46	Аналитический метод	0,50	—
8741	430429,29	2232325,85	Аналитический метод	0,50	—
8742	430429,05	2232327,32	Аналитический метод	0,50	—
8743	430426,34	2232346,27	Аналитический метод	0,50	—
8744	430393,41	2232339,65	Аналитический метод	0,50	—
8745	430389,33	2232338,67	Аналитический метод	0,50	—
8746	430376,88	2232336,41	Аналитический метод	0,50	—
8747	430367,53	2232334,40	Аналитический метод	0,50	—
8748	430357,56	2232332,41	Аналитический метод	0,50	—

ОПИСАНИЕ МЕСТОПОЛОЖЕНИЯ ГРАНИЦ**Ж - МЗ. Зона застройки малоэтажными жилыми домами**

(наименование объекта, местоположение границ которого описано (далее – объект))

Сведения о местоположении границ объекта

1	2	3	4	5	6
8749	430349,01	2232330,74	Аналитический метод	0,50	—
8750	430345,11	2232329,92	Аналитический метод	0,50	—
8751	430336,73	2232328,46	Аналитический метод	0,50	—
8752	430324,44	2232326,27	Аналитический метод	0,50	—
8753	430308,89	2232323,74	Аналитический метод	0,50	—
8754	430307,44	2232323,51	Аналитический метод	0,50	—
8755	430297,09	2232321,58	Аналитический метод	0,50	—
8756	430287,20	2232319,84	Аналитический метод	0,50	—
8757	430265,49	2232316,57	Аналитический метод	0,50	—
8758	430268,25	2232300,78	Аналитический метод	0,50	—
8759	430270,26	2232288,84	Аналитический метод	0,50	—
8760	430270,88	2232284,61	Аналитический метод	0,50	—
8761	430273,75	2232266,79	Аналитический метод	0,50	—
8762	430275,80	2232254,75	Аналитический метод	0,50	—
8763	430276,36	2232251,37	Аналитический метод	0,50	—
8764	430277,73	2232242,30	Аналитический метод	0,50	—
8765	430279,94	2232229,93	Аналитический метод	0,50	—
8766	430281,92	2232217,54	Аналитический метод	0,50	—
8767	430284,20	2232202,62	Аналитический метод	0,50	—
8722	430289,91	2232167,94	Аналитический метод	0,50	—
8768	430477,27	2232014,63	Аналитический метод	0,50	—
8769	430475,09	2232027,82	Аналитический метод	0,50	—
8770	430472,89	2232041,16	Аналитический метод	0,50	—
8771	430471,29	2232053,83	Аналитический метод	0,50	—

ОПИСАНИЕ МЕСТОПОЛОЖЕНИЯ ГРАНИЦ**Ж - МЗ. Зона застройки малоэтажными жилыми домами**

(наименование объекта, местоположение границ которого описано (далее – объект))

Сведения о местоположении границ объекта

1	2	3	4	5	6
8772	430469,13	2232067,36	Аналитический метод	0,50	—
8773	430467,12	2232078,39	Аналитический метод	0,50	—
8774	430408,83	2232066,21	Аналитический метод	0,50	—
8775	430384,95	2232061,48	Аналитический метод	0,50	—
8776	430368,59	2232057,97	Аналитический метод	0,50	—
8777	430368,06	2232060,31	Аналитический метод	0,50	—
8778	430366,25	2232072,52	Аналитический метод	0,50	—
8779	430365,71	2232077,55	Аналитический метод	0,50	—
8780	430385,82	2232080,68	Аналитический метод	0,50	—
8781	430387,03	2232074,50	Аналитический метод	0,50	—
8782	430406,39	2232077,90	Аналитический метод	0,50	—
8783	430407,25	2232072,11	Аналитический метод	0,50	—
8784	430434,92	2232077,85	Аналитический метод	0,50	—
8785	430466,62	2232083,65	Аналитический метод	0,50	—
8786	430463,94	2232101,38	Аналитический метод	0,50	—
8787	430463,63	2232103,36	Аналитический метод	0,50	—
8788	430461,55	2232117,51	Аналитический метод	0,50	—
8789	430459,62	2232131,13	Аналитический метод	0,50	—
8790	430457,50	2232145,45	Аналитический метод	0,50	—
8791	430453,23	2232170,33	Аналитический метод	0,50	—
8792	430429,26	2232165,37	Аналитический метод	0,50	—
8793	430417,13	2232162,85	Аналитический метод	0,50	—
8794	430416,79	2232163,15	Аналитический метод	0,50	—
8795	430406,14	2232161,05	Аналитический метод	0,50	—
8796	430398,17	2232158,91	Аналитический метод	0,50	—

ОПИСАНИЕ МЕСТОПОЛОЖЕНИЯ ГРАНИЦ**Ж - МЗ. Зона застройки малоэтажными жилыми домами**

(наименование объекта, местоположение границ которого описано (далее – объект))

Сведения о местоположении границ объекта

1	2	3	4	5	6
8797	430393,85	2232158,10	Аналитический метод	0,50	—
8798	430380,89	2232155,57	Аналитический метод	0,50	—
8799	430368,66	2232153,12	Аналитический метод	0,50	—
8800	430352,50	2232149,96	Аналитический метод	0,50	—
8801	430330,35	2232145,86	Аналитический метод	0,50	—
8802	430294,88	2232138,39	Аналитический метод	0,50	—
8803	430297,86	2232122,89	Аналитический метод	0,50	—
8804	430297,98	2232122,10	Аналитический метод	0,50	—
8805	430298,77	2232116,66	Аналитический метод	0,50	—
8806	430299,44	2232112,13	Аналитический метод	0,50	—
8807	430302,18	2232099,45	Аналитический метод	0,50	—
8808	430304,17	2232086,71	Аналитический метод	0,50	—
8809	430304,28	2232086,36	Аналитический метод	0,50	—
8810	430305,49	2232078,56	Аналитический метод	0,50	—
8811	430305,95	2232075,70	Аналитический метод	0,50	—
8812	430305,26	2232075,59	Аналитический метод	0,50	—
8813	430307,66	2232060,82	Аналитический метод	0,50	—
8814	430309,81	2232049,07	Аналитический метод	0,50	—
8815	430311,86	2232036,26	Аналитический метод	0,50	—
8816	430313,98	2232023,66	Аналитический метод	0,50	—
8817	430315,79	2232011,05	Аналитический метод	0,50	—
8818	430317,96	2231998,00	Аналитический метод	0,50	—
8819	430320,13	2231984,98	Аналитический метод	0,50	—
8820	430328,23	2231986,55	Аналитический метод	0,50	—
8821	430350,47	2231990,93	Аналитический метод	0,50	—

ОПИСАНИЕ МЕСТОПОЛОЖЕНИЯ ГРАНИЦ**Ж - МЗ. Зона застройки малоэтажными жилыми домами**

(наименование объекта, местоположение границ которого описано (далее – объект))

Сведения о местоположении границ объекта

1	2	3	4	5	6
8822	430366,14	2231993,76	Аналитический метод	0,50	—
8823	430379,41	2231996,30	Аналитический метод	0,50	—
8824	430395,23	2231999,02	Аналитический метод	0,50	—
8825	430407,50	2232001,51	Аналитический метод	0,50	—
8826	430417,99	2232003,42	Аналитический метод	0,50	—
8827	430424,29	2232004,54	Аналитический метод	0,50	—
8828	430433,36	2232006,15	Аналитический метод	0,50	—
8829	430448,17	2232009,01	Аналитический метод	0,50	—
8768	430477,27	2232014,63	Аналитический метод	0,50	—
8830	430478,96	2231826,89	Аналитический метод	0,50	—
8831	430504,58	2231833,15	Аналитический метод	0,50	—
8832	430501,80	2231848,18	Аналитический метод	0,50	—
8833	430500,47	2231857,51	Аналитический метод	0,50	—
8834	430498,42	2231871,86	Аналитический метод	0,50	—
8835	430496,28	2231884,74	Аналитический метод	0,50	—
8836	430494,71	2231897,25	Аналитический метод	0,50	—
8837	430492,72	2231910,31	Аналитический метод	0,50	—
8838	430490,46	2231925,37	Аналитический метод	0,50	—
8839	430489,18	2231934,19	Аналитический метод	0,50	—
8840	430486,99	2231948,25	Аналитический метод	0,50	—
8841	430485,09	2231960,99	Аналитический метод	0,50	—
8842	430481,15	2231987,42	Аналитический метод	0,50	—
8843	430457,44	2231982,74	Аналитический метод	0,50	—
8844	430437,61	2231979,45	Аналитический метод	0,50	—

ОПИСАНИЕ МЕСТОПОЛОЖЕНИЯ ГРАНИЦ**Ж - МЗ. Зона застройки малоэтажными жилыми домами**

(наименование объекта, местоположение границ которого описано (далее – объект))

Сведения о местоположении границ объекта

1	2	3	4	5	6
8845	430422,99	2231976,57	Аналитический метод	0,50	—
8846	430413,56	2231974,38	Аналитический метод	0,50	—
8847	430404,45	2231972,78	Аналитический метод	0,50	—
8848	430384,06	2231969,06	Аналитический метод	0,50	—
8849	430373,53	2231967,14	Аналитический метод	0,50	—
8850	430360,84	2231964,97	Аналитический метод	0,50	—
8851	430355,16	2231964,50	Аналитический метод	0,50	—
8852	430349,37	2231963,55	Аналитический метод	0,50	—
8853	430347,40	2231963,09	Аналитический метод	0,50	—
8854	430324,31	2231958,99	Аналитический метод	0,50	—
8855	430327,68	2231940,12	Аналитический метод	0,50	—
8856	430330,57	2231921,50	Аналитический метод	0,50	—
8857	430331,84	2231913,39	Аналитический метод	0,50	—
8858	430332,92	2231906,43	Аналитический метод	0,50	—
8859	430335,02	2231893,46	Аналитический метод	0,50	—
8860	430336,01	2231887,72	Аналитический метод	0,50	—
8861	430337,19	2231880,63	Аналитический метод	0,50	—
8862	430337,33	2231879,78	Аналитический метод	0,50	—
8863	430339,30	2231869,09	Аналитический метод	0,50	—
8864	430339,80	2231865,95	Аналитический метод	0,50	—
8865	430341,54	2231854,29	Аналитический метод	0,50	—
8866	430345,91	2231828,57	Аналитический метод	0,50	—
8867	430350,62	2231803,31	Аналитический метод	0,50	—
8868	430365,04	2231806,14	Аналитический метод	0,50	—
8869	430367,08	2231806,46	Аналитический метод	0,50	—

ОПИСАНИЕ МЕСТОПОЛОЖЕНИЯ ГРАНИЦ**Ж - МЗ. Зона застройки малоэтажными жилыми домами**

(наименование объекта, местоположение границ которого описано (далее – объект))

Сведения о местоположении границ объекта

1	2	3	4	5	6
8870	430378,95	2231808,35	Аналитический метод	0,50	—
8871	430390,88	2231810,56	Аналитический метод	0,50	—
8872	430406,53	2231813,39	Аналитический метод	0,50	—
8873	430421,01	2231816,15	Аналитический метод	0,50	—
8874	430413,99	2231858,91	Аналитический метод	0,50	—
8875	430412,82	2231865,41	Аналитический метод	0,50	—
8876	430410,85	2231876,39	Аналитический метод	0,50	—
8877	430405,74	2231906,07	Аналитический метод	0,50	—
8878	430408,48	2231906,69	Аналитический метод	0,50	—
8879	430421,83	2231908,95	Аналитический метод	0,50	—
8880	430434,95	2231911,15	Аналитический метод	0,50	—
8881	430438,76	2231911,90	Аналитический метод	0,50	—
8882	430440,85	2231899,36	Аналитический метод	0,50	—
8883	430437,33	2231898,87	Аналитический метод	0,50	—
8884	430414,01	2231895,32	Аналитический метод	0,50	—
8885	430412,92	2231893,30	Аналитический метод	0,50	—
8886	430415,63	2231877,85	Аналитический метод	0,50	—
8887	430416,77	2231870,78	Аналитический метод	0,50	—
8888	430425,87	2231816,33	Аналитический метод	0,50	—
8889	430436,49	2231818,27	Аналитический метод	0,50	—
8890	430449,68	2231820,96	Аналитический метод	0,50	—
8891	430462,21	2231823,63	Аналитический метод	0,50	—
8830	430478,96	2231826,89	Аналитический метод	0,50	—
8892	430534,87	2231647,12	Аналитический метод	0,50	—

ОПИСАНИЕ МЕСТОПОЛОЖЕНИЯ ГРАНИЦ**Ж - МЗ. Зона застройки малоэтажными жилыми домами**

(наименование объекта, местоположение границ которого описано (далее – объект))

Сведения о местоположении границ объекта

1	2	3	4	5	6
8893	430509,70	2231803,27	Аналитический метод	0,50	—
8894	430454,30	2231793,16	Аналитический метод	0,50	—
8895	430424,02	2231787,66	Аналитический метод	0,50	—
8896	430355,31	2231775,69	Аналитический метод	0,50	—
8897	430381,67	2231620,17	Аналитический метод	0,50	—
8898	430384,61	2231620,69	Аналитический метод	0,50	—
8899	430396,94	2231622,86	Аналитический метод	0,50	—
8892	430534,87	2231647,12	Аналитический метод	0,50	—
8900	430549,60	2231463,83	Аналитический метод	0,50	—
8901	430554,08	2231464,61	Аналитический метод	0,50	—
8902	430563,88	2231466,31	Аналитический метод	0,50	—
8903	430561,83	2231478,21	Аналитический метод	0,50	—
8904	430560,55	2231487,32	Аналитический метод	0,50	—
8905	430557,97	2231502,59	Аналитический метод	0,50	—
8906	430555,22	2231517,99	Аналитический метод	0,50	—
8907	430551,63	2231538,10	Аналитический метод	0,50	—
8908	430529,03	2231533,85	Аналитический метод	0,50	—
8909	430513,44	2231530,92	Аналитический метод	0,50	—
8910	430492,10	2231526,67	Аналитический метод	0,50	—
8911	430476,49	2231523,66	Аналитический метод	0,50	—
8912	430476,99	2231521,27	Аналитический метод	0,50	—
8913	430458,47	2231517,66	Аналитический метод	0,50	—
8914	430457,59	2231523,58	Аналитический метод	0,50	—
8915	430456,82	2231527,84	Аналитический метод	0,50	—

ОПИСАНИЕ МЕСТОПОЛОЖЕНИЯ ГРАНИЦ**Ж - МЗ. Зона застройки малоэтажными жилыми домами**

(наименование объекта, местоположение границ которого описано (далее – объект))

Сведения о местоположении границ объекта

1	2	3	4	5	6
8916	430456,58	2231529,21	Аналитический метод	0,50	—
8917	430475,24	2231532,14	Аналитический метод	0,50	—
8918	430475,72	2231529,07	Аналитический метод	0,50	—
8919	430504,97	2231534,71	Аналитический метод	0,50	—
8920	430528,90	2231538,98	Аналитический метод	0,50	—
8921	430551,18	2231543,32	Аналитический метод	0,50	—
8922	430549,12	2231555,86	Аналитический метод	0,50	—
8923	430548,01	2231561,95	Аналитический метод	0,50	—
8924	430547,12	2231568,62	Аналитический метод	0,50	—
8925	430543,03	2231594,60	Аналитический метод	0,50	—
8926	430539,24	2231620,01	Аналитический метод	0,50	—
8927	430527,85	2231617,74	Аналитический метод	0,50	—
8928	430510,93	2231615,16	Аналитический метод	0,50	—
8929	430497,79	2231612,75	Аналитический метод	0,50	—
8930	430494,66	2231612,05	Аналитический метод	0,50	—
8931	430482,66	2231609,97	Аналитический метод	0,50	—
8932	430471,87	2231607,90	Аналитический метод	0,50	—
8933	430462,97	2231606,25	Аналитический метод	0,50	—
8934	430444,79	2231603,14	Аналитический метод	0,50	—
8935	430429,71	2231600,47	Аналитический метод	0,50	—
8936	430424,93	2231599,68	Аналитический метод	0,50	—
8937	430413,37	2231597,66	Аналитический метод	0,50	—
8938	430386,35	2231592,93	Аналитический метод	0,50	—
8939	430392,46	2231558,70	Аналитический метод	0,50	—
8940	430395,83	2231540,86	Аналитический метод	0,50	—

ОПИСАНИЕ МЕСТОПОЛОЖЕНИЯ ГРАНИЦ**Ж - МЗ. Зона застройки малоэтажными жилыми домами**

(наименование объекта, местоположение границ которого описано (далее – объект))

Сведения о местоположении границ объекта

1	2	3	4	5	6
8941	430396,53	2231536,19	Аналитический метод	0,50	—
8942	430399,67	2231516,41	Аналитический метод	0,50	—
8943	430400,60	2231513,75	Аналитический метод	0,50	—
8944	430404,71	2231490,44	Аналитический метод	0,50	—
8945	430405,21	2231487,78	Аналитический метод	0,50	—
8946	430407,33	2231476,50	Аналитический метод	0,50	—
8947	430408,90	2231465,50	Аналитический метод	0,50	—
8948	430413,74	2231438,05	Аналитический метод	0,50	—
8949	430420,19	2231439,49	Аналитический метод	0,50	—
8950	430432,48	2231441,99	Аналитический метод	0,50	—
8951	430450,12	2231445,24	Аналитический метод	0,50	—
8952	430468,98	2231448,79	Аналитический метод	0,50	—
8953	430473,12	2231449,58	Аналитический метод	0,50	—
8954	430488,11	2231452,44	Аналитический метод	0,50	—
8955	430507,57	2231456,06	Аналитический метод	0,50	—
8956	430520,65	2231458,24	Аналитический метод	0,50	—
8957	430535,19	2231461,08	Аналитический метод	0,50	—
8900	430549,60	2231463,83	Аналитический метод	0,50	—
8958	430593,33	2231277,86	Аналитический метод	0,50	—
8959	430591,37	2231289,94	Аналитический метод	0,50	—
8960	430590,20	2231297,45	Аналитический метод	0,50	—
8961	430588,44	2231308,73	Аналитический метод	0,50	—
8962	430586,17	2231324,38	Аналитический метод	0,50	—
8963	430585,29	2231329,80	Аналитический метод	0,50	—

ОПИСАНИЕ МЕСТОПОЛОЖЕНИЯ ГРАНИЦ**Ж - МЗ. Зона застройки малоэтажными жилыми домами**

(наименование объекта, местоположение границ которого описано (далее – объект))

Сведения о местоположении границ объекта

1	2	3	4	5	6
8964	430583,20	2231344,26	Аналитический метод	0,50	—
8965	430581,12	2231358,87	Аналитический метод	0,50	—
8966	430577,04	2231384,60	Аналитический метод	0,50	—
8967	430573,20	2231408,02	Аналитический метод	0,50	—
8968	430569,19	2231435,22	Аналитический метод	0,50	—
8969	430539,57	2231429,56	Аналитический метод	0,50	—
8970	430512,76	2231424,53	Аналитический метод	0,50	—
8971	430501,17	2231422,49	Аналитический метод	0,50	—
8972	430491,77	2231420,58	Аналитический метод	0,50	—
8973	430486,57	2231419,63	Аналитический метод	0,50	—
8974	430473,56	2231417,73	Аналитический метод	0,50	—
8975	430461,02	2231415,74	Аналитический метод	0,50	—
8976	430449,32	2231413,17	Аналитический метод	0,50	—
8977	430441,23	2231411,65	Аналитический метод	0,50	—
8978	430433,58	2231410,06	Аналитический метод	0,50	—
8979	430418,65	2231407,43	Аналитический метод	0,50	—
8980	430420,08	2231398,06	Аналитический метод	0,50	—
8981	430421,55	2231389,09	Аналитический метод	0,50	—
8982	430423,90	2231372,35	Аналитический метод	0,50	—
8983	430427,17	2231354,20	Аналитический метод	0,50	—
8984	430428,96	2231341,54	Аналитический метод	0,50	—
8985	430431,15	2231328,98	Аналитический метод	0,50	—
8986	430431,08	2231327,86	Аналитический метод	0,50	—
8987	430433,00	2231314,35	Аналитический метод	0,50	—
8988	430438,87	2231275,38	Аналитический метод	0,50	—

ОПИСАНИЕ МЕСТОПОЛОЖЕНИЯ ГРАНИЦ**Ж - МЗ. Зона застройки малоэтажными жилыми домами**

(наименование объекта, местоположение границ которого описано (далее – объект))

Сведения о местоположении границ объекта

1	2	3	4	5	6
8989	430439,40	2231271,94	Аналитический метод	0,50	—
8990	430440,09	2231265,31	Аналитический метод	0,50	—
8991	430441,36	2231258,68	Аналитический метод	0,50	—
8992	430442,36	2231251,54	Аналитический метод	0,50	—
8993	430450,36	2231252,93	Аналитический метод	0,50	—
8994	430450,53	2231252,43	Аналитический метод	0,50	—
8995	430456,87	2231253,89	Аналитический метод	0,50	—
8996	430470,83	2231256,32	Аналитический метод	0,50	—
8997	430498,15	2231260,40	Аналитический метод	0,50	—
8998	430498,02	2231261,36	Аналитический метод	0,50	—
8999	430502,25	2231262,08	Аналитический метод	0,50	—
9000	430513,67	2231264,12	Аналитический метод	0,50	—
9001	430516,35	2231264,53	Аналитический метод	0,50	—
9002	430536,19	2231267,62	Аналитический метод	0,50	—
9003	430528,70	2231314,91	Аналитический метод	0,50	—
9004	430526,31	2231314,40	Аналитический метод	0,50	—
9005	430525,74	2231317,41	Аналитический метод	0,50	—
9006	430527,25	2231317,73	Аналитический метод	0,50	—
9007	430527,64	2231322,01	Аналитический метод	0,50	—
9008	430525,96	2231336,61	Аналитический метод	0,50	—
9009	430524,18	2231349,40	Аналитический метод	0,50	—
9010	430509,85	2231347,09	Аналитический метод	0,50	—
9011	430505,18	2231346,28	Аналитический метод	0,50	—
9012	430486,63	2231343,18	Аналитический метод	0,50	—
9013	430484,56	2231352,42	Аналитический метод	0,50	—

ОПИСАНИЕ МЕСТОПОЛОЖЕНИЯ ГРАНИЦ**Ж - МЗ. Зона застройки малоэтажными жилыми домами**

(наименование объекта, местоположение границ которого описано (далее – объект))

Сведения о местоположении границ объекта

1	2	3	4	5	6
9014	430482,75	2231360,30	Аналитический метод	0,50	—
9015	430500,83	2231363,74	Аналитический метод	0,50	—
9016	430518,37	2231366,94	Аналитический метод	0,50	—
9017	430518,53	2231366,47	Аналитический метод	0,50	—
9018	430521,44	2231367,03	Аналитический метод	0,50	—
9019	430526,58	2231368,45	Аналитический метод	0,50	—
9020	430528,81	2231355,29	Аналитический метод	0,50	—
9021	430529,25	2231350,27	Аналитический метод	0,50	—
9022	430534,00	2231316,85	Аналитический метод	0,50	—
9023	430540,34	2231278,55	Аналитический метод	0,50	—
9024	430540,53	2231277,41	Аналитический метод	0,50	—
9025	430542,02	2231268,68	Аналитический метод	0,50	—
9026	430545,85	2231269,39	Аналитический метод	0,50	—
9027	430554,64	2231270,98	Аналитический метод	0,50	—
9028	430567,28	2231273,28	Аналитический метод	0,50	—
9029	430568,22	2231273,45	Аналитический метод	0,50	—
8958	430593,33	2231277,86	Аналитический метод	0,50	—
9030	430176,16	2232519,15	Аналитический метод	0,50	—
9031	430190,14	2232521,92	Аналитический метод	0,50	—
9032	430204,06	2232524,46	Аналитический метод	0,50	—
9033	430195,93	2232577,37	Аналитический метод	0,50	—
9034	430192,38	2232601,11	Аналитический метод	0,50	—
9035	430187,91	2232626,53	Аналитический метод	0,50	—
9036	430161,48	2232620,52	Аналитический метод	0,50	—

ОПИСАНИЕ МЕСТОПОЛОЖЕНИЯ ГРАНИЦ**Ж - МЗ. Зона застройки малоэтажными жилыми домами**

(наименование объекта, местоположение границ которого описано (далее – объект))

Сведения о местоположении границ объекта

1	2	3	4	5	6
9037	430149,61	2232617,77	Аналитический метод	0,50	—
9038	430138,66	2232615,62	Аналитический метод	0,50	—
9039	430120,62	2232611,46	Аналитический метод	0,50	—
9040	430107,25	2232608,43	Аналитический метод	0,50	—
9041	430096,33	2232605,94	Аналитический метод	0,50	—
9042	430062,17	2232598,35	Аналитический метод	0,50	—
9043	430045,87	2232594,43	Аналитический метод	0,50	—
9044	430050,05	2232573,24	Аналитический метод	0,50	—
9045	430052,14	2232562,43	Аналитический метод	0,50	—
9046	430053,96	2232550,89	Аналитический метод	0,50	—
9047	430059,97	2232518,02	Аналитический метод	0,50	—
9048	430063,86	2232497,42	Аналитический метод	0,50	—
9049	430078,22	2232500,33	Аналитический метод	0,50	—
9050	430091,99	2232503,07	Аналитический метод	0,50	—
9051	430105,66	2232505,59	Аналитический метод	0,50	—
9052	430119,41	2232508,35	Аналитический метод	0,50	—
9053	430133,77	2232511,19	Аналитический метод	0,50	—
9054	430147,15	2232513,80	Аналитический метод	0,50	—
9055	430162,00	2232516,49	Аналитический метод	0,50	—
9030	430176,16	2232519,15	Аналитический метод	0,50	—
9056	430092,61	2232313,40	Аналитический метод	0,50	—
9057	430116,17	2232317,52	Аналитический метод	0,50	—
9058	430133,18	2232320,77	Аналитический метод	0,50	—
9059	430143,01	2232322,71	Аналитический метод	0,50	—

ОПИСАНИЕ МЕСТОПОЛОЖЕНИЯ ГРАНИЦ**Ж - МЗ. Зона застройки малоэтажными жилыми домами**

(наименование объекта, местоположение границ которого описано (далее – объект))

Сведения о местоположении границ объекта

1	2	3	4	5	6
9060	430152,13	2232324,56	Аналитический метод	0,50	—
9061	430163,47	2232326,50	Аналитический метод	0,50	—
9062	430173,06	2232328,08	Аналитический метод	0,50	—
9063	430182,51	2232329,84	Аналитический метод	0,50	—
9064	430197,67	2232332,88	Аналитический метод	0,50	—
9065	430213,18	2232335,63	Аналитический метод	0,50	—
9066	430234,84	2232339,20	Аналитический метод	0,50	—
9067	430230,72	2232357,48	Аналитический метод	0,50	—
9068	430228,22	2232373,71	Аналитический метод	0,50	—
9069	430225,53	2232390,88	Аналитический метод	0,50	—
9070	430223,31	2232403,75	Аналитический метод	0,50	—
9071	430222,23	2232409,50	Аналитический метод	0,50	—
9072	430221,31	2232415,86	Аналитический метод	0,50	—
9073	430218,70	2232430,46	Аналитический метод	0,50	—
9074	430216,65	2232440,99	Аналитический метод	0,50	—
9075	430217,14	2232441,17	Аналитический метод	0,50	—
9076	430214,61	2232456,84	Аналитический метод	0,50	—
9077	430211,81	2232475,19	Аналитический метод	0,50	—
9078	430209,06	2232493,31	Аналитический метод	0,50	—
9079	430185,73	2232489,29	Аналитический метод	0,50	—
9080	430171,68	2232486,87	Аналитический метод	0,50	—
9081	430159,41	2232484,72	Аналитический метод	0,50	—
9082	430167,51	2232430,65	Аналитический метод	0,50	—
9083	430169,50	2232419,55	Аналитический метод	0,50	—
9084	430171,06	2232406,53	Аналитический метод	0,50	—

ОПИСАНИЕ МЕСТОПОЛОЖЕНИЯ ГРАНИЦ**Ж - МЗ. Зона застройки малоэтажными жилыми домами**

(наименование объекта, местоположение границ которого описано (далее – объект))

Сведения о местоположении границ объекта

1	2	3	4	5	6
9085	430166,18	2232405,62	Аналитический метод	0,50	—
9086	430165,51	2232410,21	Аналитический метод	0,50	—
9087	430161,62	2232438,29	Аналитический метод	0,50	—
9088	430155,32	2232483,54	Аналитический метод	0,50	—
9089	430141,67	2232480,90	Аналитический метод	0,50	—
9090	430131,68	2232479,14	Аналитический метод	0,50	—
9091	430121,21	2232477,22	Аналитический метод	0,50	—
9092	430109,00	2232474,95	Аналитический метод	0,50	—
9093	430097,03	2232472,35	Аналитический метод	0,50	—
9094	430086,28	2232470,37	Аналитический метод	0,50	—
9095	430069,85	2232466,37	Аналитический метод	0,50	—
9096	430075,15	2232433,85	Аналитический метод	0,50	—
9097	430075,72	2232429,87	Аналитический метод	0,50	—
9098	430078,11	2232414,77	Аналитический метод	0,50	—
9099	430079,96	2232402,95	Аналитический метод	0,50	—
9100	430081,91	2232389,98	Аналитический метод	0,50	—
9101	430083,65	2232376,86	Аналитический метод	0,50	—
9102	430085,56	2232364,84	Аналитический метод	0,50	—
9103	430088,10	2232344,38	Аналитический метод	0,50	—
9056	430092,61	2232313,40	Аналитический метод	0,50	—
9104	430262,81	2232162,81	Аналитический метод	0,50	—
9105	430260,24	2232177,88	Аналитический метод	0,50	—
9106	430257,89	2232193,49	Аналитический метод	0,50	—
9107	430254,80	2232211,70	Аналитический метод	0,50	—

ОПИСАНИЕ МЕСТОПОЛОЖЕНИЯ ГРАНИЦ**Ж - МЗ. Зона застройки малоэтажными жилыми домами**

(наименование объекта, местоположение границ которого описано (далее – объект))

Сведения о местоположении границ объекта

1	2	3	4	5	6
9108	430253,01	2232222,39	Аналитический метод	0,50	—
9109	430250,78	2232236,32	Аналитический метод	0,50	—
9110	430248,15	2232248,68	Аналитический метод	0,50	—
9111	430246,27	2232260,64	Аналитический метод	0,50	—
9112	430244,18	2232273,33	Аналитический метод	0,50	—
9113	430242,19	2232286,61	Аналитический метод	0,50	—
9114	430238,30	2232310,76	Аналитический метод	0,50	—
9115	430218,50	2232306,93	Аналитический метод	0,50	—
9116	430203,45	2232303,94	Аналитический метод	0,50	—
9117	430186,09	2232300,73	Аналитический метод	0,50	—
9118	430174,64	2232298,41	Аналитический метод	0,50	—
9119	430161,98	2232296,22	Аналитический метод	0,50	—
9120	430158,13	2232295,46	Аналитический метод	0,50	—
9121	430147,13	2232293,45	Аналитический метод	0,50	—
9122	430127,66	2232289,89	Аналитический метод	0,50	—
9123	430115,98	2232287,58	Аналитический метод	0,50	—
9124	430096,65	2232283,84	Аналитический метод	0,50	—
9125	430099,92	2232264,79	Аналитический метод	0,50	—
9126	430102,36	2232249,19	Аналитический метод	0,50	—
9127	430104,37	2232234,41	Аналитический метод	0,50	—
9128	430106,32	2232222,03	Аналитический метод	0,50	—
9129	430108,34	2232209,47	Аналитический метод	0,50	—
9130	430110,41	2232197,06	Аналитический метод	0,50	—
9131	430112,35	2232185,31	Аналитический метод	0,50	—
9132	430114,40	2232172,55	Аналитический метод	0,50	—

ОПИСАНИЕ МЕСТОПОЛОЖЕНИЯ ГРАНИЦ**Ж - МЗ. Зона застройки малоэтажными жилыми домами**

(наименование объекта, местоположение границ которого описано (далее – объект))

Сведения о местоположении границ объекта

1	2	3	4	5	6
9133	430116,17	2232160,89	Аналитический метод	0,50	—
9134	430117,72	2232150,11	Аналитический метод	0,50	—
9135	430120,04	2232135,63	Аналитический метод	0,50	—
9136	430145,70	2232140,30	Аналитический метод	0,50	—
9137	430171,17	2232145,49	Аналитический метод	0,50	—
9138	430183,42	2232147,69	Аналитический метод	0,50	—
9139	430195,27	2232149,77	Аналитический метод	0,50	—
9140	430208,03	2232152,51	Аналитический метод	0,50	—
9141	430227,70	2232156,45	Аналитический метод	0,50	—
9142	430232,43	2232157,94	Аналитический метод	0,50	—
9104	430262,81	2232162,81	Аналитический метод	0,50	—
9143	430148,70	2231956,41	Аналитический метод	0,50	—
9144	430153,27	2231957,17	Аналитический метод	0,50	—
9145	430165,81	2231959,23	Аналитический метод	0,50	—
9146	430176,19	2231961,11	Аналитический метод	0,50	—
9147	430187,10	2231963,08	Аналитический метод	0,50	—
9148	430202,03	2231965,58	Аналитический метод	0,50	—
9149	430217,30	2231968,51	Аналитический метод	0,50	—
9150	430239,63	2231971,83	Аналитический метод	0,50	—
9151	430247,14	2231973,09	Аналитический метод	0,50	—
9152	430251,58	2231973,83	Аналитический метод	0,50	—
9153	430252,56	2231974,01	Аналитический метод	0,50	—
9154	430271,27	2231977,19	Аналитический метод	0,50	—
9155	430273,24	2231977,51	Аналитический метод	0,50	—

ОПИСАНИЕ МЕСТОПОЛОЖЕНИЯ ГРАНИЦ**Ж - МЗ. Зона застройки малоэтажными жилыми домами**

(наименование объекта, местоположение границ которого описано (далее – объект))

Сведения о местоположении границ объекта

1	2	3	4	5	6
9156	430291,91	2231980,66	Аналитический метод	0,50	—
9157	430290,68	2231988,64	Аналитический метод	0,50	—
9158	430290,38	2231990,63	Аналитический метод	0,50	—
9159	430290,03	2231992,59	Аналитический метод	0,50	—
9160	430288,60	2232000,33	Аналитический метод	0,50	—
9161	430287,32	2232007,65	Аналитический метод	0,50	—
9162	430286,80	2232010,61	Аналитический метод	0,50	—
9163	430286,05	2232015,62	Аналитический метод	0,50	—
9164	430284,49	2232023,59	Аналитический метод	0,50	—
9165	430283,06	2232031,94	Аналитический метод	0,50	—
9166	430280,98	2232045,26	Аналитический метод	0,50	—
9167	430279,19	2232057,01	Аналитический метод	0,50	—
9168	430277,53	2232069,29	Аналитический метод	0,50	—
9169	430275,62	2232081,83	Аналитический метод	0,50	—
9170	430272,93	2232099,57	Аналитический метод	0,50	—
9171	430270,32	2232115,38	Аналитический метод	0,50	—
9172	430267,67	2232133,17	Аналитический метод	0,50	—
9173	430240,44	2232127,80	Аналитический метод	0,50	—
9174	430213,62	2232122,59	Аналитический метод	0,50	—
9175	430204,74	2232120,75	Аналитический метод	0,50	—
9176	430194,72	2232118,73	Аналитический метод	0,50	—
9177	430176,58	2232115,42	Аналитический метод	0,50	—
9178	430159,38	2232112,74	Аналитический метод	0,50	—
9179	430150,48	2232111,16	Аналитический метод	0,50	—
9180	430142,69	2232109,79	Аналитический метод	0,50	—

ОПИСАНИЕ МЕСТОПОЛОЖЕНИЯ ГРАНИЦ**Ж - МЗ. Зона застройки малоэтажными жилыми домами**

(наименование объекта, местоположение границ которого описано (далее – объект))

Сведения о местоположении границ объекта

1	2	3	4	5	6
9181	430124,24	2232105,95	Аналитический метод	0,50	—
9182	430128,24	2232080,65	Аналитический метод	0,50	—
9183	430131,41	2232060,12	Аналитический метод	0,50	—
9184	430166,70	2232066,55	Аналитический метод	0,50	—
9185	430184,62	2232070,22	Аналитический метод	0,50	—
9186	430208,47	2232074,90	Аналитический метод	0,50	—
9187	430214,67	2232041,08	Аналитический метод	0,50	—
9188	430215,66	2232035,98	Аналитический метод	0,50	—
9189	430215,85	2232035,08	Аналитический метод	0,50	—
9190	430203,35	2232031,95	Аналитический метод	0,50	—
9191	430199,93	2232053,21	Аналитический метод	0,50	—
9192	430187,33	2232051,62	Аналитический метод	0,50	—
9193	430187,26	2232052,78	Аналитический метод	0,50	—
9194	430187,61	2232052,85	Аналитический метод	0,50	—
9195	430186,55	2232058,78	Аналитический метод	0,50	—
9196	430185,48	2232064,80	Аналитический метод	0,50	—
9197	430161,20	2232060,43	Аналитический метод	0,50	—
9198	430132,19	2232055,40	Аналитический метод	0,50	—
9199	430134,43	2232042,70	Аналитический метод	0,50	—
9200	430136,22	2232033,02	Аналитический метод	0,50	—
9201	430137,22	2232027,52	Аналитический метод	0,50	—
9202	430138,83	2232017,72	Аналитический метод	0,50	—
9203	430140,49	2232006,77	Аналитический метод	0,50	—
9204	430142,63	2231993,86	Аналитический метод	0,50	—
9205	430144,76	2231981,68	Аналитический метод	0,50	—

ОПИСАНИЕ МЕСТОПОЛОЖЕНИЯ ГРАНИЦ**Ж - МЗ. Зона застройки малоэтажными жилыми домами**

(наименование объекта, местоположение границ которого описано (далее – объект))

Сведения о местоположении границ объекта

1	2	3	4	5	6
9143	430148,70	2231956,41	Аналитический метод	0,50	—
9206	430177,31	2231771,78	Аналитический метод	0,50	—
9207	430193,53	2231774,75	Аналитический метод	0,50	—
9208	430206,10	2231776,92	Аналитический метод	0,50	—
9209	430228,51	2231780,75	Аналитический метод	0,50	—
9210	430236,36	2231782,09	Аналитический метод	0,50	—
9211	430249,48	2231784,39	Аналитический метод	0,50	—
9212	430264,40	2231787,19	Аналитический метод	0,50	—
9213	430269,76	2231788,21	Аналитический метод	0,50	—
9214	430282,26	2231790,77	Аналитический метод	0,50	—
9215	430295,25	2231793,17	Аналитический метод	0,50	—
9216	430308,17	2231795,49	Аналитический метод	0,50	—
9217	430315,39	2231796,69	Аналитический метод	0,50	—
9218	430322,19	2231797,81	Аналитический метод	0,50	—
9219	430317,79	2231824,38	Аналитический метод	0,50	—
9220	430316,44	2231831,07	Аналитический метод	0,50	—
9221	430314,91	2231841,64	Аналитический метод	0,50	—
9222	430313,26	2231851,46	Аналитический метод	0,50	—
9223	430311,19	2231862,62	Аналитический метод	0,50	—
9224	430309,21	2231875,73	Аналитический метод	0,50	—
9225	430307,34	2231888,09	Аналитический метод	0,50	—
9226	430306,74	2231890,11	Аналитический метод	0,50	—
9227	430305,25	2231901,00	Аналитический метод	0,50	—
9228	430302,94	2231913,05	Аналитический метод	0,50	—

ОПИСАНИЕ МЕСТОПОЛОЖЕНИЯ ГРАНИЦ**Ж - МЗ. Зона застройки малоэтажными жилыми домами**

(наименование объекта, местоположение границ которого описано (далее – объект))

Сведения о местоположении границ объекта

1	2	3	4	5	6
9229	430299,52	2231934,62	Аналитический метод	0,50	—
9230	430296,44	2231953,56	Аналитический метод	0,50	—
9231	430269,69	2231948,20	Аналитический метод	0,50	—
9232	430255,78	2231945,57	Аналитический метод	0,50	—
9233	430247,91	2231944,12	Аналитический метод	0,50	—
9234	430243,82	2231943,29	Аналитический метод	0,50	—
9235	430242,44	2231943,00	Аналитический метод	0,50	—
9236	430222,42	2231939,36	Аналитический метод	0,50	—
9237	430205,80	2231936,32	Аналитический метод	0,50	—
9238	430183,05	2231932,19	Аналитический метод	0,50	—
9239	430182,13	2231932,02	Аналитический метод	0,50	—
9240	430176,21	2231930,83	Аналитический метод	0,50	—
9241	430153,65	2231926,33	Аналитический метод	0,50	—
9242	430155,31	2231915,83	Аналитический метод	0,50	—
9243	430157,76	2231901,00	Аналитический метод	0,50	—
9244	430159,65	2231891,05	Аналитический метод	0,50	—
9245	430161,22	2231879,75	Аналитический метод	0,50	—
9246	430201,37	2231886,94	Аналитический метод	0,50	—
9247	430199,50	2231898,53	Аналитический метод	0,50	—
9248	430211,43	2231900,45	Аналитический метод	0,50	—
9249	430211,65	2231898,56	Аналитический метод	0,50	—
9250	430213,08	2231886,58	Аналитический метод	0,50	—
9251	430215,20	2231873,41	Аналитический метод	0,50	—
9252	430217,42	2231860,14	Аналитический метод	0,50	—
9253	430232,19	2231862,36	Аналитический метод	0,50	—

ОПИСАНИЕ МЕСТОПОЛОЖЕНИЯ ГРАНИЦ**Ж - МЗ. Зона застройки малоэтажными жилыми домами**

(наименование объекта, местоположение границ которого описано (далее – объект))

Сведения о местоположении границ объекта

1	2	3	4	5	6
9254	430238,09	2231863,33	Аналитический метод	0,50	—
9255	430239,07	2231858,34	Аналитический метод	0,50	—
9256	430233,19	2231857,26	Аналитический метод	0,50	—
9257	430218,45	2231854,52	Аналитический метод	0,50	—
9258	430207,27	2231852,73	Аналитический метод	0,50	—
9259	430204,52	2231867,33	Аналитический метод	0,50	—
9260	430202,17	2231881,24	Аналитический метод	0,50	—
9261	430162,37	2231875,37	Аналитический метод	0,50	—
9262	430163,37	2231866,63	Аналитический метод	0,50	—
9263	430163,98	2231860,67	Аналитический метод	0,50	—
9264	430163,95	2231859,95	Аналитический метод	0,50	—
9265	430166,14	2231845,21	Аналитический метод	0,50	—
9266	430166,28	2231844,20	Аналитический метод	0,50	—
9267	430167,28	2231837,50	Аналитический метод	0,50	—
9268	430167,79	2231834,00	Аналитический метод	0,50	—
9269	430169,48	2231822,34	Аналитический метод	0,50	—
9270	430171,34	2231810,21	Аналитический метод	0,50	—
9271	430173,93	2231793,67	Аналитический метод	0,50	—
9206	430177,31	2231771,78	Аналитический метод	0,50	—
9272	430205,75	2231588,98	Аналитический метод	0,50	—
9273	430219,39	2231591,16	Аналитический метод	0,50	—
9274	430222,47	2231591,56	Аналитический метод	0,50	—
9275	430222,34	2231592,05	Аналитический метод	0,50	—
9276	430229,72	2231593,13	Аналитический метод	0,50	—

ОПИСАНИЕ МЕСТОПОЛОЖЕНИЯ ГРАНИЦ**Ж - МЗ. Зона застройки малоэтажными жилыми домами**

(наименование объекта, местоположение границ которого описано (далее – объект))

Сведения о местоположении границ объекта

1	2	3	4	5	6
9277	430240,09	2231594,82	Аналитический метод	0,50	—
9278	430259,64	2231598,18	Аналитический метод	0,50	—
9279	430262,10	2231598,45	Аналитический метод	0,50	—
9280	430273,47	2231600,41	Аналитический метод	0,50	—
9281	430285,61	2231602,81	Аналитический метод	0,50	—
9282	430298,61	2231605,10	Аналитический метод	0,50	—
9283	430311,80	2231607,37	Аналитический метод	0,50	—
9284	430330,58	2231610,73	Аналитический метод	0,50	—
9285	430351,69	2231614,40	Аналитический метод	0,50	—
9286	430349,08	2231630,52	Аналитический метод	0,50	—
9287	430346,32	2231648,89	Аналитический метод	0,50	—
9288	430343,72	2231666,48	Аналитический метод	0,50	—
9289	430340,91	2231683,28	Аналитический метод	0,50	—
9290	430337,99	2231699,80	Аналитический метод	0,50	—
9291	430301,50	2231694,73	Аналитический метод	0,50	—
9292	430282,80	2231692,08	Аналитический метод	0,50	—
9293	430286,81	2231665,34	Аналитический метод	0,50	—
9294	430287,27	2231661,62	Аналитический метод	0,50	—
9295	430288,89	2231652,65	Аналитический метод	0,50	—
9296	430287,77	2231652,41	Аналитический метод	0,50	—
9297	430288,30	2231649,22	Аналитический метод	0,50	—
9298	430279,55	2231648,07	Аналитический метод	0,50	—
9299	430277,27	2231659,68	Аналитический метод	0,50	—
9300	430273,18	2231680,05	Аналитический метод	0,50	—
9301	430269,82	2231679,42	Аналитический метод	0,50	—

ОПИСАНИЕ МЕСТОПОЛОЖЕНИЯ ГРАНИЦ**Ж - МЗ. Зона застройки малоэтажными жилыми домами**

(наименование объекта, местоположение границ которого описано (далее – объект))

Сведения о местоположении границ объекта

1	2	3	4	5	6
9302	430267,53	2231694,49	Аналитический метод	0,50	—
9303	430269,52	2231694,89	Аналитический метод	0,50	—
9304	430273,27	2231695,50	Аналитический метод	0,50	—
9305	430273,27	2231696,02	Аналитический метод	0,50	—
9306	430283,03	2231697,77	Аналитический метод	0,50	—
9307	430286,18	2231698,03	Аналитический метод	0,50	—
9308	430286,22	2231697,71	Аналитический метод	0,50	—
9309	430311,63	2231701,11	Аналитический метод	0,50	—
9310	430313,37	2231700,64	Аналитический метод	0,50	—
9311	430314,06	2231700,72	Аналитический метод	0,50	—
9312	430334,75	2231702,87	Аналитический метод	0,50	—
9313	430337,55	2231703,57	Аналитический метод	0,50	—
9314	430335,16	2231717,41	Аналитический метод	0,50	—
9315	430334,09	2231724,33	Аналитический метод	0,50	—
9316	430333,39	2231728,96	Аналитический метод	0,50	—
9317	430330,19	2231747,33	Аналитический метод	0,50	—
9318	430327,80	2231762,81	Аналитический метод	0,50	—
9319	430326,66	2231769,68	Аналитический метод	0,50	—
9320	430299,96	2231764,94	Аналитический метод	0,50	—
9321	430277,96	2231760,79	Аналитический метод	0,50	—
9322	430273,83	2231760,05	Аналитический метод	0,50	—
9323	430262,11	2231757,82	Аналитический метод	0,50	—
9324	430253,85	2231756,27	Аналитический метод	0,50	—
9325	430244,58	2231754,60	Аналитический метод	0,50	—
9326	430234,20	2231752,63	Аналитический метод	0,50	—

ОПИСАНИЕ МЕСТОПОЛОЖЕНИЯ ГРАНИЦ**Ж - МЗ. Зона застройки малоэтажными жилыми домами**

(наименование объекта, местоположение границ которого описано (далее – объект))

Сведения о местоположении границ объекта

1	2	3	4	5	6
9327	430223,33	2231750,26	Аналитический метод	0,50	—
9328	430186,49	2231743,77	Аналитический метод	0,50	—
9329	430182,03	2231742,88	Аналитический метод	0,50	—
9330	430183,70	2231733,29	Аналитический метод	0,50	—
9331	430185,06	2231725,46	Аналитический метод	0,50	—
9332	430187,45	2231708,16	Аналитический метод	0,50	—
9333	430189,91	2231691,94	Аналитический метод	0,50	—
9334	430191,69	2231680,36	Аналитический метод	0,50	—
9335	430193,06	2231672,46	Аналитический метод	0,50	—
9336	430194,03	2231665,59	Аналитический метод	0,50	—
9337	430195,80	2231653,32	Аналитический метод	0,50	—
9338	430197,85	2231637,97	Аналитический метод	0,50	—
9339	430200,18	2231625,43	Аналитический метод	0,50	—
9340	430201,96	2231613,91	Аналитический метод	0,50	—
9272	430205,75	2231588,98	Аналитический метод	0,50	—
9341	430376,68	2231430,40	Аналитический метод	0,50	—
9342	430382,06	2231431,57	Аналитический метод	0,50	—
9343	430379,85	2231444,11	Аналитический метод	0,50	—
9344	430377,25	2231458,53	Аналитический метод	0,50	—
9345	430375,18	2231471,07	Аналитический метод	0,50	—
9346	430373,10	2231484,90	Аналитический метод	0,50	—
9347	430371,21	2231496,21	Аналитический метод	0,50	—
9348	430370,64	2231499,72	Аналитический метод	0,50	—
9349	430369,82	2231505,24	Аналитический метод	0,50	—

ОПИСАНИЕ МЕСТОПОЛОЖЕНИЯ ГРАНИЦ**Ж - МЗ. Зона застройки малоэтажными жилыми домами**

(наименование объекта, местоположение границ которого описано (далее – объект))

Сведения о местоположении границ объекта

1	2	3	4	5	6
9350	430367,41	2231519,84	Аналитический метод	0,50	—
9351	430364,92	2231535,42	Аналитический метод	0,50	—
9352	430362,36	2231551,03	Аналитический метод	0,50	—
9353	430359,76	2231565,55	Аналитический метод	0,50	—
9354	430356,09	2231588,25	Аналитический метод	0,50	—
9355	430328,81	2231583,84	Аналитический метод	0,50	—
9356	430315,13	2231581,56	Аналитический метод	0,50	—
9357	430302,33	2231579,58	Аналитический метод	0,50	—
9358	430285,90	2231577,27	Аналитический метод	0,50	—
9359	430273,33	2231575,08	Аналитический метод	0,50	—
9360	430269,10	2231574,37	Аналитический метод	0,50	—
9361	430263,58	2231573,28	Аналитический метод	0,50	—
9362	430253,58	2231571,40	Аналитический метод	0,50	—
9363	430237,79	2231568,56	Аналитический метод	0,50	—
9364	430210,20	2231563,37	Аналитический метод	0,50	—
9365	430213,40	2231543,81	Аналитический метод	0,50	—
9366	430214,29	2231537,11	Аналитический метод	0,50	—
9367	430216,08	2231527,42	Аналитический метод	0,50	—
9368	430217,30	2231519,34	Аналитический метод	0,50	—
9369	430218,45	2231512,72	Аналитический метод	0,50	—
9370	430218,73	2231511,87	Аналитический метод	0,50	—
9371	430221,18	2231498,04	Аналитический метод	0,50	—
9372	430222,74	2231487,88	Аналитический метод	0,50	—
9373	430223,24	2231484,62	Аналитический метод	0,50	—
9374	430223,96	2231480,49	Аналитический метод	0,50	—

ОПИСАНИЕ МЕСТОПОЛОЖЕНИЯ ГРАНИЦ**Ж - МЗ. Зона застройки малоэтажными жилыми домами**

(наименование объекта, местоположение границ которого описано (далее – объект))

Сведения о местоположении границ объекта

1	2	3	4	5	6
9375	430226,28	2231467,89	Аналитический метод	0,50	—
9376	430228,09	2231456,77	Аналитический метод	0,50	—
9377	430230,29	2231443,05	Аналитический метод	0,50	—
9378	430231,50	2231436,68	Аналитический метод	0,50	—
9379	430232,63	2231427,35	Аналитический метод	0,50	—
9380	430233,58	2231421,26	Аналитический метод	0,50	—
9381	430233,63	2231418,76	Аналитический метод	0,50	—
9382	430236,14	2231403,70	Аналитический метод	0,50	—
9383	430243,79	2231405,07	Аналитический метод	0,50	—
9384	430243,97	2231404,31	Аналитический метод	0,50	—
9385	430269,86	2231409,50	Аналитический метод	0,50	—
9386	430280,77	2231411,98	Аналитический метод	0,50	—
9387	430288,29	2231413,16	Аналитический метод	0,50	—
9388	430288,96	2231413,44	Аналитический метод	0,50	—
9389	430306,31	2231416,48	Аналитический метод	0,50	—
9390	430300,18	2231452,71	Аналитический метод	0,50	—
9391	430296,87	2231470,67	Аналитический метод	0,50	—
9392	430294,00	2231486,24	Аналитический метод	0,50	—
9393	430287,71	2231485,49	Аналитический метод	0,50	—
9394	430285,91	2231499,30	Аналитический метод	0,50	—
9395	430296,68	2231501,77	Аналитический метод	0,50	—
9396	430306,10	2231503,71	Аналитический метод	0,50	—
9397	430306,34	2231490,47	Аналитический метод	0,50	—
9398	430299,72	2231489,44	Аналитический метод	0,50	—
9399	430302,58	2231472,44	Аналитический метод	0,50	—

ОПИСАНИЕ МЕСТОПОЛОЖЕНИЯ ГРАНИЦ**Ж - МЗ. Зона застройки малоэтажными жилыми домами**

(наименование объекта, местоположение границ которого описано (далее – объект))

Сведения о местоположении границ объекта

1	2	3	4	5	6
9400	430303,98	2231463,72	Аналитический метод	0,50	—
9401	430305,14	2231456,54	Аналитический метод	0,50	—
9402	430307,56	2231441,57	Аналитический метод	0,50	—
9403	430311,33	2231417,53	Аналитический метод	0,50	—
9404	430327,17	2231420,32	Аналитический метод	0,50	—
9405	430349,12	2231424,96	Аналитический метод	0,50	—
9406	430360,66	2231427,34	Аналитический метод	0,50	—
9341	430376,68	2231430,40	Аналитический метод	0,50	—
9407	430264,85	2231220,40	Аналитический метод	0,50	—
9408	430292,82	2231225,30	Аналитический метод	0,50	—
9409	430306,49	2231227,61	Аналитический метод	0,50	—
9410	430319,19	2231229,81	Аналитический метод	0,50	—
9411	430327,39	2231231,56	Аналитический метод	0,50	—
9412	430338,52	2231233,71	Аналитический метод	0,50	—
9413	430357,11	2231237,01	Аналитический метод	0,50	—
9414	430369,52	2231238,66	Аналитический метод	0,50	—
9415	430387,13	2231241,78	Аналитический метод	0,50	—
9416	430413,60	2231246,20	Аналитический метод	0,50	—
9417	430409,75	2231267,57	Аналитический метод	0,50	—
9418	430406,90	2231282,95	Аналитический метод	0,50	—
9419	430404,36	2231298,89	Аналитический метод	0,50	—
9420	430402,32	2231309,86	Аналитический метод	0,50	—
9421	430400,00	2231323,86	Аналитический метод	0,50	—
9422	430397,66	2231336,07	Аналитический метод	0,50	—

ОПИСАНИЕ МЕСТОПОЛОЖЕНИЯ ГРАНИЦ**Ж - МЗ. Зона застройки малоэтажными жилыми домами**

(наименование объекта, местоположение границ которого описано (далее – объект))

Сведения о местоположении границ объекта

1	2	3	4	5	6
9423	430395,66	2231348,67	Аналитический метод	0,50	—
9424	430393,26	2231362,75	Аналитический метод	0,50	—
9425	430391,42	2231374,52	Аналитический метод	0,50	—
9426	430389,06	2231388,06	Аналитический метод	0,50	—
9427	430386,77	2231401,51	Аналитический метод	0,50	—
9428	430359,78	2231396,50	Аналитический метод	0,50	—
9429	430347,33	2231394,26	Аналитический метод	0,50	—
9430	430332,62	2231391,25	Аналитический метод	0,50	—
9431	430314,24	2231387,97	Аналитический метод	0,50	—
9432	430298,86	2231385,07	Аналитический метод	0,50	—
9433	430304,74	2231352,30	Аналитический метод	0,50	—
9434	430307,98	2231352,79	Аналитический метод	0,50	—
9435	430310,80	2231337,97	Аналитический метод	0,50	—
9436	430315,72	2231315,91	Аналитический метод	0,50	—
9437	430319,18	2231299,34	Аналитический метод	0,50	—
9438	430317,10	2231297,13	Аналитический метод	0,50	—
9439	430311,76	2231296,10	Аналитический метод	0,50	—
9440	430309,41	2231307,67	Аналитический метод	0,50	—
9441	430300,54	2231351,70	Аналитический метод	0,50	—
9442	430298,89	2231361,89	Аналитический метод	0,50	—
9443	430298,74	2231362,85	Аналитический метод	0,50	—
9444	430296,26	2231378,35	Аналитический метод	0,50	—
9445	430295,12	2231378,28	Аналитический метод	0,50	—
9446	430294,02	2231384,28	Аналитический метод	0,50	—
9447	430281,57	2231381,63	Аналитический метод	0,50	—

ОПИСАНИЕ МЕСТОПОЛОЖЕНИЯ ГРАНИЦ**Ж - МЗ. Зона застройки малоэтажными жилыми домами**

(наименование объекта, местоположение границ которого описано (далее – объект))

Сведения о местоположении границ объекта

1	2	3	4	5	6
9448	430260,74	2231378,01	Аналитический метод	0,50	—
9449	430255,06	2231376,92	Аналитический метод	0,50	—
9450	430250,12	2231376,13	Аналитический метод	0,50	—
9451	430239,87	2231374,44	Аналитический метод	0,50	—
9452	430244,17	2231352,14	Аналитический метод	0,50	—
9453	430246,14	2231341,06	Аналитический метод	0,50	—
9454	430247,98	2231328,34	Аналитический метод	0,50	—
9455	430249,05	2231321,94	Аналитический метод	0,50	—
9456	430252,70	2231296,33	Аналитический метод	0,50	—
9457	430252,99	2231293,64	Аналитический метод	0,50	—
9458	430254,32	2231285,37	Аналитический метод	0,50	—
9459	430254,64	2231284,54	Аналитический метод	0,50	—
9460	430257,11	2231271,73	Аналитический метод	0,50	—
9461	430260,18	2231251,68	Аналитический метод	0,50	—
9462	430261,91	2231240,29	Аналитический метод	0,50	—
9407	430264,85	2231220,40	Аналитический метод	0,50	—
9463	430010,57	2232483,05	Аналитический метод	0,50	—
9464	430025,25	2232485,84	Аналитический метод	0,50	—
9465	430040,24	2232488,59	Аналитический метод	0,50	—
9466	430038,96	2232497,48	Аналитический метод	0,50	—
9467	430038,30	2232501,85	Аналитический метод	0,50	—
9468	430039,05	2232502,02	Аналитический метод	0,50	—
9469	430034,96	2232528,33	Аналитический метод	0,50	—
9470	430032,13	2232547,07	Аналитический метод	0,50	—

ОПИСАНИЕ МЕСТОПОЛОЖЕНИЯ ГРАНИЦ**Ж - МЗ. Зона застройки малоэтажными жилыми домами**

(наименование объекта, местоположение границ которого описано (далее – объект))

Сведения о местоположении границ объекта

1	2	3	4	5	6
9471	430029,04	2232568,30	Аналитический метод	0,50	—
9472	430026,00	2232589,19	Аналитический метод	0,50	—
9473	429996,95	2232582,47	Аналитический метод	0,50	—
9474	429985,75	2232579,88	Аналитический метод	0,50	—
9475	429985,16	2232579,08	Аналитический метод	0,50	—
9476	429974,30	2232576,87	Аналитический метод	0,50	—
9477	429956,27	2232572,91	Аналитический метод	0,50	—
9478	429950,93	2232571,63	Аналитический метод	0,50	—
9479	429926,04	2232565,77	Аналитический метод	0,50	—
9480	429901,07	2232560,33	Аналитический метод	0,50	—
9481	429874,95	2232554,08	Аналитический метод	0,50	—
9482	429877,68	2232536,68	Аналитический метод	0,50	—
9483	429880,53	2232519,57	Аналитический метод	0,50	—
9484	429884,01	2232499,72	Аналитический метод	0,50	—
9485	429890,97	2232460,00	Аналитический метод	0,50	—
9486	429905,31	2232462,67	Аналитический метод	0,50	—
9487	429920,27	2232465,46	Аналитический метод	0,50	—
9488	429949,72	2232471,34	Аналитический метод	0,50	—
9489	429965,31	2232474,21	Аналитический метод	0,50	—
9490	429980,42	2232477,12	Аналитический метод	0,50	—
9491	429995,81	2232479,85	Аналитический метод	0,50	—
9463	430010,57	2232483,05	Аналитический метод	0,50	—
9492	429918,47	2232280,36	Аналитический метод	0,50	—
9493	429933,35	2232283,38	Аналитический метод	0,50	—

ОПИСАНИЕ МЕСТОПОЛОЖЕНИЯ ГРАНИЦ**Ж - МЗ. Зона застройки малоэтажными жилыми домами**

(наименование объекта, местоположение границ которого описано (далее – объект))

Сведения о местоположении границ объекта

1	2	3	4	5	6
9494	429935,31	2232283,77	Аналитический метод	0,50	—
9495	429954,69	2232287,64	Аналитический метод	0,50	—
9496	429971,73	2232290,84	Аналитический метод	0,50	—
9497	429987,31	2232294,22	Аналитический метод	0,50	—
9498	429998,68	2232296,63	Аналитический метод	0,50	—
9499	430009,07	2232298,50	Аналитический метод	0,50	—
9500	430015,35	2232299,57	Аналитический метод	0,50	—
9501	430021,91	2232300,49	Аналитический метод	0,50	—
9502	430034,81	2232302,86	Аналитический метод	0,50	—
9503	430045,49	2232304,06	Аналитический метод	0,50	—
9504	430064,04	2232308,05	Аналитический метод	0,50	—
9505	430060,62	2232333,13	Аналитический метод	0,50	—
9506	430058,60	2232346,42	Аналитический метод	0,50	—
9507	430057,09	2232357,95	Аналитический метод	0,50	—
9508	430056,49	2232362,44	Аналитический метод	0,50	—
9509	430054,61	2232376,02	Аналитический метод	0,50	—
9510	430053,02	2232387,23	Аналитический метод	0,50	—
9511	430052,81	2232389,14	Аналитический метод	0,50	—
9512	430052,17	2232398,09	Аналитический метод	0,50	—
9513	430051,03	2232408,74	Аналитический метод	0,50	—
9514	430049,08	2232421,24	Аналитический метод	0,50	—
9515	430047,40	2232434,07	Аналитический метод	0,50	—
9516	430045,44	2232446,87	Аналитический метод	0,50	—
9517	430045,15	2232448,86	Аналитический метод	0,50	—
9518	430043,27	2232462,02	Аналитический метод	0,50	—

ОПИСАНИЕ МЕСТОПОЛОЖЕНИЯ ГРАНИЦ**Ж - МЗ. Зона застройки малоэтажными жилыми домами**

(наименование объекта, местоположение границ которого описано (далее – объект))

Сведения о местоположении границ объекта

1	2	3	4	5	6
9519	430022,43	2232458,22	Аналитический метод	0,50	—
9520	430001,66	2232453,95	Аналитический метод	0,50	—
9521	430000,98	2232453,83	Аналитический метод	0,50	—
9522	429988,51	2232451,52	Аналитический метод	0,50	—
9523	429978,46	2232449,89	Аналитический метод	0,50	—
9524	429968,17	2232447,71	Аналитический метод	0,50	—
9525	429948,55	2232443,60	Аналитический метод	0,50	—
9526	429933,62	2232440,94	Аналитический метод	0,50	—
9527	429926,97	2232439,76	Аналитический метод	0,50	—
9528	429920,93	2232438,47	Аналитический метод	0,50	—
9529	429905,58	2232434,87	Аналитический метод	0,50	—
9530	429894,66	2232431,86	Аналитический метод	0,50	—
9531	429898,18	2232410,04	Аналитический метод	0,50	—
9532	429898,71	2232406,68	Аналитический метод	0,50	—
9533	429898,82	2232405,99	Аналитический метод	0,50	—
9534	429900,59	2232393,73	Аналитический метод	0,50	—
9535	429904,34	2232374,05	Аналитический метод	0,50	—
9536	429905,11	2232369,13	Аналитический метод	0,50	—
9537	429907,13	2232355,77	Аналитический метод	0,50	—
9538	429908,72	2232345,12	Аналитический метод	0,50	—
9539	429910,45	2232331,32	Аналитический метод	0,50	—
9540	429912,73	2232317,31	Аналитический метод	0,50	—
9541	429914,46	2232305,89	Аналитический метод	0,50	—
9542	429914,80	2232303,71	Аналитический метод	0,50	—
9492	429918,47	2232280,36	Аналитический метод	0,50	—

ОПИСАНИЕ МЕСТОПОЛОЖЕНИЯ ГРАНИЦ**Ж - МЗ. Зона застройки малоэтажными жилыми домами**

(наименование объекта, местоположение границ которого описано (далее – объект))

Сведения о местоположении границ объекта

1	2	3	4	5	6
9543	430089,56	2232129,38	Аналитический метод	0,50	—
9544	430087,67	2232139,81	Аналитический метод	0,50	—
9545	430086,93	2232140,15	Аналитический метод	0,50	—
9546	430086,67	2232142,79	Аналитический метод	0,50	—
9547	430084,71	2232154,77	Аналитический метод	0,50	—
9548	430082,87	2232166,34	Аналитический метод	0,50	—
9549	430080,91	2232180,25	Аналитический метод	0,50	—
9550	430079,56	2232192,26	Аналитический метод	0,50	—
9551	430077,91	2232201,89	Аналитический метод	0,50	—
9552	430078,52	2232202,13	Аналитический метод	0,50	—
9553	430078,13	2232204,69	Аналитический метод	0,50	—
9554	430076,11	2232215,76	Аналитический метод	0,50	—
9555	430074,21	2232228,30	Аналитический метод	0,50	—
9556	430073,19	2232238,36	Аналитический метод	0,50	—
9557	430071,82	2232248,94	Аналитический метод	0,50	—
9558	430069,95	2232264,04	Аналитический метод	0,50	—
9559	430067,64	2232278,17	Аналитический метод	0,50	—
9560	430043,83	2232273,56	Аналитический метод	0,50	—
9561	430028,69	2232270,68	Аналитический метод	0,50	—
9562	430014,62	2232267,71	Аналитический метод	0,50	—
9563	430007,24	2232266,38	Аналитический метод	0,50	—
9564	430000,21	2232265,18	Аналитический метод	0,50	—
9565	429985,86	2232263,33	Аналитический метод	0,50	—
9566	429975,19	2232261,51	Аналитический метод	0,50	—

ОПИСАНИЕ МЕСТОПОЛОЖЕНИЯ ГРАНИЦ**Ж - МЗ. Зона застройки малоэтажными жилыми домами**

(наименование объекта, местоположение границ которого описано (далее – объект))

Сведения о местоположении границ объекта

1	2	3	4	5	6
9567	429956,69	2232257,93	Аналитический метод	0,50	—
9568	429945,92	2232255,89	Аналитический метод	0,50	—
9569	429934,81	2232253,78	Аналитический метод	0,50	—
9570	429921,70	2232251,29	Аналитический метод	0,50	—
9571	429926,30	2232225,46	Аналитический метод	0,50	—
9572	429927,19	2232219,52	Аналитический метод	0,50	—
9573	429928,15	2232213,96	Аналитический метод	0,50	—
9574	429929,76	2232202,02	Аналитический метод	0,50	—
9575	429930,69	2232197,15	Аналитический метод	0,50	—
9576	429932,39	2232188,31	Аналитический метод	0,50	—
9577	429934,37	2232178,06	Аналитический метод	0,50	—
9578	429937,01	2232163,78	Аналитический метод	0,50	—
9579	429939,15	2232152,34	Аналитический метод	0,50	—
9580	429940,85	2232143,23	Аналитический метод	0,50	—
9581	429942,48	2232134,96	Аналитический метод	0,50	—
9582	429946,27	2232114,99	Аналитический метод	0,50	—
9583	429948,52	2232102,40	Аналитический метод	0,50	—
9584	429952,83	2232103,08	Аналитический метод	0,50	—
9585	429974,31	2232107,04	Аналитический метод	0,50	—
9586	429987,30	2232109,52	Аналитический метод	0,50	—
9587	430000,87	2232112,12	Аналитический метод	0,50	—
9588	430011,20	2232114,15	Аналитический метод	0,50	—
9589	430022,53	2232116,23	Аналитический метод	0,50	—
9590	430038,06	2232119,20	Аналитический метод	0,50	—
9591	430060,77	2232123,43	Аналитический метод	0,50	—

ОПИСАНИЕ МЕСТОПОЛОЖЕНИЯ ГРАНИЦ**Ж - МЗ. Зона застройки малоэтажными жилыми домами**

(наименование объекта, местоположение границ которого описано (далее – объект))

Сведения о местоположении границ объекта

1	2	3	4	5	6
9543	430089,56	2232129,38	Аналитический метод	0,50	—
9592	429976,56	2231924,35	Аналитический метод	0,50	—
9593	429989,99	2231926,66	Аналитический метод	0,50	—
9594	429996,53	2231927,69	Аналитический метод	0,50	—
9595	430003,62	2231929,07	Аналитический метод	0,50	—
9596	430015,75	2231931,07	Аналитический метод	0,50	—
9597	430028,30	2231933,83	Аналитический метод	0,50	—
9598	430046,62	2231937,85	Аналитический метод	0,50	—
9599	430065,18	2231941,33	Аналитический метод	0,50	—
9600	430066,17	2231941,52	Аналитический метод	0,50	—
9601	430076,84	2231943,58	Аналитический метод	0,50	—
9602	430092,25	2231946,34	Аналитический метод	0,50	—
9603	430104,02	2231948,24	Аналитический метод	0,50	—
9604	430117,44	2231950,61	Аналитический метод	0,50	—
9605	430114,83	2231967,04	Аналитический метод	0,50	—
9606	430114,51	2231969,02	Аналитический метод	0,50	—
9607	430111,80	2231986,84	Аналитический метод	0,50	—
9608	430109,86	2231999,94	Аналитический метод	0,50	—
9609	430108,02	2232013,32	Аналитический метод	0,50	—
9610	430105,58	2232026,99	Аналитический метод	0,50	—
9611	430103,63	2232037,30	Аналитический метод	0,50	—
9612	430100,02	2232050,19	Аналитический метод	0,50	—
9613	430098,82	2232063,05	Аналитический метод	0,50	—
9614	430097,32	2232074,90	Аналитический метод	0,50	—

ОПИСАНИЕ МЕСТОПОЛОЖЕНИЯ ГРАНИЦ**Ж - МЗ. Зона застройки малоэтажными жилыми домами**

(наименование объекта, местоположение границ которого описано (далее – объект))

Сведения о местоположении границ объекта

1	2	3	4	5	6
9615	430093,48	2232100,64	Аналитический метод	0,50	—
9616	430085,60	2232099,08	Аналитический метод	0,50	—
9617	430065,98	2232094,92	Аналитический метод	0,50	—
9618	430064,80	2232094,69	Аналитический метод	0,50	—
9619	430042,78	2232090,45	Аналитический метод	0,50	—
9620	430028,26	2232087,98	Аналитический метод	0,50	—
9621	430034,61	2232055,04	Аналитический метод	0,50	—
9622	430035,30	2232051,18	Аналитический метод	0,50	—
9623	430039,64	2232023,47	Аналитический метод	0,50	—
9624	430045,26	2231995,19	Аналитический метод	0,50	—
9625	430038,61	2231994,25	Аналитический метод	0,50	—
9626	430028,64	2231992,30	Аналитический метод	0,50	—
9627	430027,46	2232003,53	Аналитический метод	0,50	—
9628	430026,96	2232010,45	Аналитический метод	0,50	—
9629	430034,80	2232011,32	Аналитический метод	0,50	—
9630	430033,31	2232021,70	Аналитический метод	0,50	—
9631	430031,74	2232032,40	Аналитический метод	0,50	—
9632	430028,14	2232056,61	Аналитический метод	0,50	—
9633	430028,83	2232056,68	Аналитический метод	0,50	—
9634	430023,63	2232087,20	Аналитический метод	0,50	—
9635	430004,04	2232083,58	Аналитический метод	0,50	—
9636	429992,77	2232081,41	Аналитический метод	0,50	—
9637	429979,86	2232079,19	Аналитический метод	0,50	—
9638	429952,50	2232074,41	Аналитический метод	0,50	—
9639	429954,44	2232060,95	Аналитический метод	0,50	—

ОПИСАНИЕ МЕСТОПОЛОЖЕНИЯ ГРАНИЦ**Ж - МЗ. Зона застройки малоэтажными жилыми домами**

(наименование объекта, местоположение границ которого описано (далее – объект))

Сведения о местоположении границ объекта

1	2	3	4	5	6
9640	429958,45	2232034,55	Аналитический метод	0,50	—
9641	429960,51	2232023,16	Аналитический метод	0,50	—
9642	429963,14	2232008,13	Аналитический метод	0,50	—
9643	429965,73	2231991,76	Аналитический метод	0,50	—
9644	429968,57	2231974,12	Аналитический метод	0,50	—
9645	429970,00	2231965,35	Аналитический метод	0,50	—
9646	429971,25	2231957,10	Аналитический метод	0,50	—
9647	429972,29	2231950,25	Аналитический метод	0,50	—
9648	429973,73	2231942,11	Аналитический метод	0,50	—
9592	429976,56	2231924,35	Аналитический метод	0,50	—
9649	430005,03	2231739,08	Аналитический метод	0,50	—
9650	430029,29	2231743,18	Аналитический метод	0,50	—
9651	430039,96	2231744,84	Аналитический метод	0,50	—
9652	430057,31	2231748,01	Аналитический метод	0,50	—
9653	430076,02	2231751,41	Аналитический метод	0,50	—
9654	430094,60	2231755,22	Аналитический метод	0,50	—
9655	430113,82	2231759,38	Аналитический метод	0,50	—
9656	430130,00	2231761,93	Аналитический метод	0,50	—
9657	430146,24	2231765,67	Аналитический метод	0,50	—
9658	430143,35	2231785,54	Аналитический метод	0,50	—
9659	430139,49	2231805,97	Аналитический метод	0,50	—
9660	430137,86	2231816,13	Аналитический метод	0,50	—
9661	430136,05	2231826,06	Аналитический метод	0,50	—
9662	430133,91	2231842,41	Аналитический метод	0,50	—

ОПИСАНИЕ МЕСТОПОЛОЖЕНИЯ ГРАНИЦ**Ж - МЗ. Зона застройки малоэтажными жилыми домами**

(наименование объекта, местоположение границ которого описано (далее – объект))

Сведения о местоположении границ объекта

1	2	3	4	5	6
9663	430115,79	2231840,13	Аналитический метод	0,50	—
9664	430082,28	2231834,47	Аналитический метод	0,50	—
9665	430070,30	2231832,63	Аналитический метод	0,50	—
9666	430071,18	2231823,42	Аналитический метод	0,50	—
9667	430068,31	2231822,94	Аналитический метод	0,50	—
9668	430060,64	2231821,45	Аналитический метод	0,50	—
9669	430056,92	2231843,74	Аналитический метод	0,50	—
9670	430062,61	2231845,12	Аналитический метод	0,50	—
9671	430068,84	2231846,52	Аналитический метод	0,50	—
9672	430070,00	2231838,64	Аналитический метод	0,50	—
9673	430086,47	2231841,07	Аналитический метод	0,50	—
9674	430100,41	2231843,12	Аналитический метод	0,50	—
9675	430115,84	2231845,46	Аналитический метод	0,50	—
9676	430132,59	2231848,00	Аналитический метод	0,50	—
9677	430129,42	2231868,22	Аналитический метод	0,50	—
9678	430127,36	2231881,88	Аналитический метод	0,50	—
9679	430125,44	2231896,74	Аналитический метод	0,50	—
9680	430123,29	2231907,94	Аналитический метод	0,50	—
9681	430122,57	2231911,83	Аналитический метод	0,50	—
9682	430121,35	2231919,84	Аналитический метод	0,50	—
9683	430097,13	2231915,40	Аналитический метод	0,50	—
9684	430083,06	2231912,99	Аналитический метод	0,50	—
9685	430070,19	2231910,42	Аналитический метод	0,50	—
9686	430050,31	2231906,79	Аналитический метод	0,50	—
9687	430031,22	2231903,24	Аналитический метод	0,50	—

ОПИСАНИЕ МЕСТОПОЛОЖЕНИЯ ГРАНИЦ**Ж - МЗ. Зона застройки малоэтажными жилыми домами**

(наименование объекта, местоположение границ которого описано (далее – объект))

Сведения о местоположении границ объекта

1	2	3	4	5	6
9688	430009,62	2231898,90	Аналитический метод	0,50	—
9689	429995,26	2231896,10	Аналитический метод	0,50	—
9690	429980,06	2231893,47	Аналитический метод	0,50	—
9691	429984,70	2231867,79	Аналитический метод	0,50	—
9692	429986,50	2231857,29	Аналитический метод	0,50	—
9693	429989,08	2231843,31	Аналитический метод	0,50	—
9694	429989,23	2231842,37	Аналитический метод	0,50	—
9695	429989,91	2231836,81	Аналитический метод	0,50	—
9696	429991,17	2231826,97	Аналитический метод	0,50	—
9697	429992,75	2231816,66	Аналитический метод	0,50	—
9698	429994,32	2231805,77	Аналитический метод	0,50	—
9699	429993,08	2231805,57	Аналитический метод	0,50	—
9700	429993,39	2231802,95	Аналитический метод	0,50	—
9701	429994,71	2231803,14	Аналитический метод	0,50	—
9702	429995,52	2231796,86	Аналитический метод	0,50	—
9703	429997,92	2231780,32	Аналитический метод	0,50	—
9704	430000,22	2231765,23	Аналитический метод	0,50	—
9649	430005,03	2231739,08	Аналитический метод	0,50	—
9705	430030,51	2231558,67	Аналитический метод	0,50	—
9706	430037,83	2231559,85	Аналитический метод	0,50	—
9707	430056,30	2231563,05	Аналитический метод	0,50	—
9708	430057,91	2231563,33	Аналитический метод	0,50	—
9709	430068,86	2231565,21	Аналитический метод	0,50	—
9710	430083,66	2231567,85	Аналитический метод	0,50	—

ОПИСАНИЕ МЕСТОПОЛОЖЕНИЯ ГРАНИЦ**Ж - МЗ. Зона застройки малоэтажными жилыми домами**

(наименование объекта, местоположение границ которого описано (далее – объект))

Сведения о местоположении границ объекта

1	2	3	4	5	6
9711	430095,40	2231570,05	Аналитический метод	0,50	—
9712	430107,39	2231572,18	Аналитический метод	0,50	—
9713	430120,95	2231574,51	Аналитический метод	0,50	—
9714	430140,94	2231578,26	Аналитический метод	0,50	—
9715	430154,62	2231580,73	Аналитический метод	0,50	—
9716	430155,54	2231581,13	Аналитический метод	0,50	—
9717	430168,70	2231583,17	Аналитический метод	0,50	—
9718	430173,76	2231584,06	Аналитический метод	0,50	—
9719	430168,81	2231614,87	Аналитический метод	0,50	—
9720	430166,93	2231629,16	Аналитический метод	0,50	—
9721	430165,90	2231635,09	Аналитический метод	0,50	—
9722	430162,98	2231652,99	Аналитический метод	0,50	—
9723	430159,91	2231671,34	Аналитический метод	0,50	—
9724	430157,48	2231686,76	Аналитический метод	0,50	—
9725	430155,11	2231701,48	Аналитический метод	0,50	—
9726	430153,65	2231710,72	Аналитический метод	0,50	—
9727	430153,58	2231711,13	Аналитический метод	0,50	—
9728	430153,40	2231712,69	Аналитический метод	0,50	—
9729	430149,54	2231736,79	Аналитический метод	0,50	—
9730	430141,98	2231735,47	Аналитический метод	0,50	—
9731	430140,10	2231735,17	Аналитический метод	0,50	—
9732	430136,57	2231734,60	Аналитический метод	0,50	—
9733	430124,39	2231732,04	Аналитический метод	0,50	—
9734	430111,15	2231729,75	Аналитический метод	0,50	—
9735	430097,77	2231727,39	Аналитический метод	0,50	—

ОПИСАНИЕ МЕСТОПОЛОЖЕНИЯ ГРАНИЦ**Ж - МЗ. Зона застройки малоэтажными жилыми домами**

(наименование объекта, местоположение границ которого описано (далее – объект))

Сведения о местоположении границ объекта

1	2	3	4	5	6
9736	430085,46	2231725,26	Аналитический метод	0,50	—
9737	430073,22	2231722,89	Аналитический метод	0,50	—
9738	430060,47	2231720,60	Аналитический метод	0,50	—
9739	430044,92	2231717,67	Аналитический метод	0,50	—
9740	430031,30	2231714,96	Аналитический метод	0,50	—
9741	430023,04	2231713,51	Аналитический метод	0,50	—
9742	430014,24	2231711,90	Аналитический метод	0,50	—
9743	430008,80	2231710,90	Аналитический метод	0,50	—
9744	430010,59	2231700,36	Аналитический метод	0,50	—
9745	430009,80	2231699,67	Аналитический метод	0,50	—
9746	430012,11	2231682,86	Аналитический метод	0,50	—
9747	430015,23	2231659,87	Аналитический метод	0,50	—
9748	430017,32	2231648,05	Аналитический метод	0,50	—
9749	430018,40	2231640,63	Аналитический метод	0,50	—
9750	430019,47	2231633,82	Аналитический метод	0,50	—
9751	430052,35	2231639,20	Аналитический метод	0,50	—
9752	430072,50	2231643,44	Аналитический метод	0,50	—
9753	430071,15	2231649,05	Аналитический метод	0,50	—
9754	430098,99	2231654,82	Аналитический метод	0,50	—
9755	430107,11	2231656,47	Аналитический метод	0,50	—
9756	430110,72	2231633,93	Аналитический метод	0,50	—
9757	430112,79	2231624,20	Аналитический метод	0,50	—
9758	430107,90	2231623,30	Аналитический метод	0,50	—
9759	430104,60	2231643,73	Аналитический метод	0,50	—
9760	430080,26	2231639,94	Аналитический метод	0,50	—

ОПИСАНИЕ МЕСТОПОЛОЖЕНИЯ ГРАНИЦ**Ж - МЗ. Зона застройки малоэтажными жилыми домами**

(наименование объекта, местоположение границ которого описано (далее – объект))

Сведения о местоположении границ объекта

1	2	3	4	5	6
9761	430080,01	2231640,23	Аналитический метод	0,50	—
9762	430059,95	2231636,48	Аналитический метод	0,50	—
9763	430056,54	2231635,91	Аналитический метод	0,50	—
9764	430020,12	2231629,28	Аналитический метод	0,50	—
9765	430023,25	2231609,13	Аналитический метод	0,50	—
9766	430025,28	2231596,47	Аналитический метод	0,50	—
9767	430027,32	2231581,88	Аналитический метод	0,50	—
9705	430030,51	2231558,67	Аналитический метод	0,50	—
9768	430190,86	2231394,84	Аналитический метод	0,50	—
9769	430205,47	2231397,63	Аналитический метод	0,50	—
9770	430199,13	2231437,40	Аналитический метод	0,50	—
9771	430196,25	2231453,28	Аналитический метод	0,50	—
9772	430192,70	2231473,51	Аналитический метод	0,50	—
9773	430189,63	2231488,11	Аналитический метод	0,50	—
9774	430186,40	2231505,51	Аналитический метод	0,50	—
9775	430183,37	2231523,41	Аналитический метод	0,50	—
9776	430179,62	2231547,04	Аналитический метод	0,50	—
9777	430177,99	2231557,34	Аналитический метод	0,50	—
9778	430146,66	2231551,86	Аналитический метод	0,50	—
9779	430132,39	2231549,75	Аналитический метод	0,50	—
9780	430124,48	2231547,96	Аналитический метод	0,50	—
9781	430109,32	2231545,33	Аналитический метод	0,50	—
9782	430099,54	2231543,54	Аналитический метод	0,50	—
9783	430087,41	2231541,57	Аналитический метод	0,50	—

ОПИСАНИЕ МЕСТОПОЛОЖЕНИЯ ГРАНИЦ**Ж - МЗ. Зона застройки малоэтажными жилыми домами**

(наименование объекта, местоположение границ которого описано (далее – объект))

Сведения о местоположении границ объекта

1	2	3	4	5	6
9784	430072,14	2231538,92	Аналитический метод	0,50	—
9785	430056,56	2231536,35	Аналитический метод	0,50	—
9786	430034,87	2231532,34	Аналитический метод	0,50	—
9787	430036,03	2231525,11	Аналитический метод	0,50	—
9788	430037,55	2231514,04	Аналитический метод	0,50	—
9789	430040,28	2231495,92	Аналитический метод	0,50	—
9790	430043,00	2231478,23	Аналитический метод	0,50	—
9791	430044,82	2231467,64	Аналитический метод	0,50	—
9792	430046,21	2231459,28	Аналитический метод	0,50	—
9793	430049,26	2231441,59	Аналитический метод	0,50	—
9794	430052,05	2231424,91	Аналитический метод	0,50	—
9795	430054,05	2231412,65	Аналитический метод	0,50	—
9796	430054,86	2231408,61	Аналитический метод	0,50	—
9797	430056,44	2231396,65	Аналитический метод	0,50	—
9798	430056,81	2231394,13	Аналитический метод	0,50	—
9799	430060,26	2231371,60	Аналитический метод	0,50	—
9800	430081,58	2231374,83	Аналитический метод	0,50	—
9801	430093,93	2231377,87	Аналитический метод	0,50	—
9802	430114,50	2231381,48	Аналитический метод	0,50	—
9803	430132,53	2231384,59	Аналитический метод	0,50	—
9804	430146,50	2231387,13	Аналитический метод	0,50	—
9805	430142,67	2231407,73	Аналитический метод	0,50	—
9806	430140,17	2231418,77	Аналитический метод	0,50	—
9807	430138,12	2231427,20	Аналитический метод	0,50	—
9808	430137,16	2231431,39	Аналитический метод	0,50	—

ОПИСАНИЕ МЕСТОПОЛОЖЕНИЯ ГРАНИЦ**Ж - МЗ. Зона застройки малоэтажными жилыми домами**

(наименование объекта, местоположение границ которого описано (далее – объект))

Сведения о местоположении границ объекта

1	2	3	4	5	6
9809	430132,89	2231458,01	Аналитический метод	0,50	—
9810	430130,34	2231457,64	Аналитический метод	0,50	—
9811	430129,08	2231464,18	Аналитический метод	0,50	—
9812	430127,68	2231470,62	Аналитический метод	0,50	—
9813	430133,26	2231471,68	Аналитический метод	0,50	—
9814	430136,26	2231472,39	Аналитический метод	0,50	—
9815	430140,32	2231466,14	Аналитический метод	0,50	—
9816	430141,14	2231460,23	Аналитический метод	0,50	—
9817	430139,28	2231459,17	Аналитический метод	0,50	—
9818	430141,15	2231448,76	Аналитический метод	0,50	—
9819	430143,96	2231431,80	Аналитический метод	0,50	—
9820	430151,70	2231388,10	Аналитический метод	0,50	—
9821	430162,56	2231389,91	Аналитический метод	0,50	—
9822	430175,55	2231392,35	Аналитический метод	0,50	—
9768	430190,86	2231394,84	Аналитический метод	0,50	—
9823	430233,53	2231214,88	Аналитический метод	0,50	—
9824	430231,52	2231227,31	Аналитический метод	0,50	—
9825	430228,82	2231246,79	Аналитический метод	0,50	—
9826	430226,30	2231266,27	Аналитический метод	0,50	—
9827	430223,15	2231284,84	Аналитический метод	0,50	—
9828	430217,93	2231317,02	Аналитический метод	0,50	—
9829	430215,62	2231331,73	Аналитический метод	0,50	—
9830	430212,21	2231353,36	Аналитический метод	0,50	—
9831	430211,04	2231359,72	Аналитический метод	0,50	—

ОПИСАНИЕ МЕСТОПОЛОЖЕНИЯ ГРАНИЦ**Ж - МЗ. Зона застройки малоэтажными жилыми домами**

(наименование объекта, местоположение границ которого описано (далее – объект))

Сведения о местоположении границ объекта

1	2	3	4	5	6
9832	430209,53	2231368,29	Аналитический метод	0,50	—
9833	430185,15	2231363,49	Аналитический метод	0,50	—
9834	430169,44	2231360,74	Аналитический метод	0,50	—
9835	430158,07	2231358,76	Аналитический метод	0,50	—
9836	430147,56	2231356,86	Аналитический метод	0,50	—
9837	430138,19	2231355,16	Аналитический метод	0,50	—
9838	430118,99	2231351,77	Аналитический метод	0,50	—
9839	430105,84	2231349,45	Аналитический метод	0,50	—
9840	430091,95	2231347,05	Аналитический метод	0,50	—
9841	430076,72	2231344,41	Аналитический метод	0,50	—
9842	430065,33	2231342,22	Аналитический метод	0,50	—
9843	430069,51	2231316,89	Аналитический метод	0,50	—
9844	430071,51	2231303,98	Аналитический метод	0,50	—
9845	430074,35	2231287,51	Аналитический метод	0,50	—
9846	430077,63	2231265,54	Аналитический метод	0,50	—
9847	430080,12	2231250,74	Аналитический метод	0,50	—
9848	430116,26	2231256,60	Аналитический метод	0,50	—
9849	430116,52	2231258,90	Аналитический метод	0,50	—
9850	430121,22	2231258,62	Аналитический метод	0,50	—
9851	430127,80	2231258,84	Аналитический метод	0,50	—
9852	430129,58	2231259,14	Аналитический метод	0,50	—
9853	430138,13	2231260,66	Аналитический метод	0,50	—
9854	430150,16	2231262,85	Аналитический метод	0,50	—
9855	430146,63	2231282,77	Аналитический метод	0,50	—
9856	430152,11	2231283,58	Аналитический метод	0,50	—

ОПИСАНИЕ МЕСТОПОЛОЖЕНИЯ ГРАНИЦ**Ж - МЗ. Зона застройки малоэтажными жилыми домами**

(наименование объекта, местоположение границ которого описано (далее – объект))

Сведения о местоположении границ объекта

1	2	3	4	5	6
9857	430159,43	2231285,61	Аналитический метод	0,50	—
9858	430161,86	2231269,38	Аналитический метод	0,50	—
9859	430164,16	2231258,74	Аналитический метод	0,50	—
9860	430152,53	2231257,24	Аналитический метод	0,50	—
9861	430142,67	2231255,65	Аналитический метод	0,50	—
9862	430132,69	2231253,97	Аналитический метод	0,50	—
9863	430107,74	2231250,69	Аналитический метод	0,50	—
9864	430104,89	2231250,32	Аналитический метод	0,50	—
9865	430103,13	2231247,74	Аналитический метод	0,50	—
9866	430099,74	2231247,11	Аналитический метод	0,50	—
9867	430098,01	2231248,26	Аналитический метод	0,50	—
9868	430081,68	2231244,85	Аналитический метод	0,50	—
9869	430083,46	2231234,16	Аналитический метод	0,50	—
9870	430083,59	2231233,40	Аналитический метод	0,50	—
9871	430084,86	2231221,31	Аналитический метод	0,50	—
9872	430087,25	2231206,02	Аналитический метод	0,50	—
9873	430089,81	2231189,68	Аналитический метод	0,50	—
9874	430114,25	2231193,68	Аналитический метод	0,50	—
9875	430127,37	2231195,91	Аналитический метод	0,50	—
9876	430141,12	2231198,24	Аналитический метод	0,50	—
9877	430141,09	2231198,70	Аналитический метод	0,50	—
9878	430150,84	2231200,18	Аналитический метод	0,50	—
9879	430159,70	2231202,05	Аналитический метод	0,50	—
9880	430179,17	2231205,28	Аналитический метод	0,50	—
9881	430201,81	2231209,18	Аналитический метод	0,50	—

ОПИСАНИЕ МЕСТОПОЛОЖЕНИЯ ГРАНИЦ**Ж - МЗ. Зона застройки малоэтажными жилыми домами**

(наименование объекта, местоположение границ которого описано (далее – объект))

Сведения о местоположении границ объекта

1	2	3	4	5	6
9882	430214,43	2231211,63	Аналитический метод	0,50	—
9823	430233,53	2231214,88	Аналитический метод	0,50	—
9883	429708,41	2232423,46	Аналитический метод	0,50	—
9884	429723,80	2232426,51	Аналитический метод	0,50	—
9885	429731,85	2232428,06	Аналитический метод	0,50	—
9886	429739,48	2232429,56	Аналитический метод	0,50	—
9887	429753,98	2232432,55	Аналитический метод	0,50	—
9888	429769,43	2232435,55	Аналитический метод	0,50	—
9889	429784,22	2232438,60	Аналитический метод	0,50	—
9890	429799,71	2232441,54	Аналитический метод	0,50	—
9891	429815,23	2232444,71	Аналитический метод	0,50	—
9892	429830,90	2232447,77	Аналитический метод	0,50	—
9893	429845,01	2232450,68	Аналитический метод	0,50	—
9894	429861,35	2232454,01	Аналитический метод	0,50	—
9895	429854,68	2232495,16	Аналитический метод	0,50	—
9896	429851,93	2232514,68	Аналитический метод	0,50	—
9897	429846,42	2232550,00	Аналитический метод	0,50	—
9898	429829,86	2232546,71	Аналитический метод	0,50	—
9899	429811,86	2232542,87	Аналитический метод	0,50	—
9900	429797,70	2232539,55	Аналитический метод	0,50	—
9901	429775,60	2232534,80	Аналитический метод	0,50	—
9902	429778,36	2232519,42	Аналитический метод	0,50	—
9903	429780,80	2232503,51	Аналитический метод	0,50	—
9904	429783,09	2232491,37	Аналитический метод	0,50	—

ОПИСАНИЕ МЕСТОПОЛОЖЕНИЯ ГРАНИЦ**Ж - МЗ. Зона застройки малоэтажными жилыми домами**

(наименование объекта, местоположение границ которого описано (далее – объект))

Сведения о местоположении границ объекта

1	2	3	4	5	6
9905	429784,67	2232480,86	Аналитический метод	0,50	—
9906	429777,14	2232479,36	Аналитический метод	0,50	—
9907	429772,05	2232478,29	Аналитический метод	0,50	—
9908	429771,22	2232481,51	Аналитический метод	0,50	—
9909	429769,67	2232481,25	Аналитический метод	0,50	—
9910	429767,82	2232488,76	Аналитический метод	0,50	—
9911	429766,37	2232496,24	Аналитический метод	0,50	—
9912	429776,42	2232498,64	Аналитический метод	0,50	—
9913	429771,01	2232533,47	Аналитический метод	0,50	—
9914	429758,88	2232530,86	Аналитический метод	0,50	—
9915	429735,47	2232525,33	Аналитический метод	0,50	—
9916	429717,52	2232519,92	Аналитический метод	0,50	—
9917	429693,16	2232512,89	Аналитический метод	0,50	—
9918	429698,18	2232484,03	Аналитический метод	0,50	—
9919	429701,73	2232463,45	Аналитический метод	0,50	—
9920	429702,06	2232461,47	Аналитический метод	0,50	—
9883	429708,41	2232423,46	Аналитический метод	0,50	—
9921	429736,29	2232246,01	Аналитический метод	0,50	—
9922	429765,33	2232251,19	Аналитический метод	0,50	—
9923	429773,18	2232252,87	Аналитический метод	0,50	—
9924	429778,41	2232253,73	Аналитический метод	0,50	—
9925	429793,35	2232256,77	Аналитический метод	0,50	—
9926	429812,84	2232260,39	Аналитический метод	0,50	—
9927	429832,62	2232263,99	Аналитический метод	0,50	—

ОПИСАНИЕ МЕСТОПОЛОЖЕНИЯ ГРАНИЦ**Ж - МЗ. Зона застройки малоэтажными жилыми домами**

(наименование объекта, местоположение границ которого описано (далее – объект))

Сведения о местоположении границ объекта

1	2	3	4	5	6
9928	429848,14	2232267,01	Аналитический метод	0,50	—
9929	429860,90	2232269,46	Аналитический метод	0,50	—
9930	429872,91	2232271,99	Аналитический метод	0,50	—
9931	429889,21	2232275,31	Аналитический метод	0,50	—
9932	429884,35	2232308,82	Аналитический метод	0,50	—
9933	429881,41	2232325,97	Аналитический метод	0,50	—
9934	429879,20	2232339,12	Аналитический метод	0,50	—
9935	429876,95	2232351,65	Аналитический метод	0,50	—
9936	429874,74	2232364,67	Аналитический метод	0,50	—
9937	429872,77	2232376,53	Аналитический метод	0,50	—
9938	429871,44	2232386,19	Аналитический метод	0,50	—
9939	429871,10	2232389,09	Аналитический метод	0,50	—
9940	429869,15	2232401,94	Аналитический метод	0,50	—
9941	429864,85	2232427,23	Аналитический метод	0,50	—
9942	429852,48	2232425,14	Аналитический метод	0,50	—
9943	429838,05	2232422,29	Аналитический метод	0,50	—
9944	429823,06	2232419,38	Аналитический метод	0,50	—
9945	429809,50	2232416,61	Аналитический метод	0,50	—
9946	429799,23	2232414,35	Аналитический метод	0,50	—
9947	429788,49	2232411,62	Аналитический метод	0,50	—
9948	429778,64	2232410,17	Аналитический метод	0,50	—
9949	429768,94	2232408,13	Аналитический метод	0,50	—
9950	429757,07	2232405,63	Аналитический метод	0,50	—
9951	429735,37	2232401,49	Аналитический метод	0,50	—
9952	429712,91	2232396,96	Аналитический метод	0,50	—

ОПИСАНИЕ МЕСТОПОЛОЖЕНИЯ ГРАНИЦ**Ж - МЗ. Зона застройки малоэтажными жилыми домами**

(наименование объекта, местоположение границ которого описано (далее – объект))

Сведения о местоположении границ объекта

1	2	3	4	5	6
9953	429715,24	2232382,01	Аналитический метод	0,50	—
9954	429716,62	2232373,38	Аналитический метод	0,50	—
9955	429717,98	2232364,30	Аналитический метод	0,50	—
9956	429718,88	2232359,91	Аналитический метод	0,50	—
9957	429719,80	2232353,55	Аналитический метод	0,50	—
9958	429720,90	2232346,93	Аналитический метод	0,50	—
9959	429723,51	2232329,96	Аналитический метод	0,50	—
9960	429725,73	2232316,19	Аналитический метод	0,50	—
9961	429756,50	2232321,43	Аналитический метод	0,50	—
9962	429760,46	2232322,12	Аналитический метод	0,50	—
9963	429769,03	2232323,59	Аналитический метод	0,50	—
9964	429783,28	2232326,05	Аналитический метод	0,50	—
9965	429781,52	2232336,84	Аналитический метод	0,50	—
9966	429789,97	2232338,56	Аналитический метод	0,50	—
9967	429810,77	2232343,44	Аналитический метод	0,50	—
9968	429818,94	2232345,07	Аналитический метод	0,50	—
9969	429819,55	2232340,25	Аналитический метод	0,50	—
9970	429822,40	2232326,73	Аналитический метод	0,50	—
9971	429809,79	2232325,24	Аналитический метод	0,50	—
9972	429796,68	2232322,77	Аналитический метод	0,50	—
9973	429784,62	2232320,58	Аналитический метод	0,50	—
9974	429783,90	2232320,45	Аналитический метод	0,50	—
9975	429759,39	2232316,16	Аналитический метод	0,50	—
9976	429726,65	2232310,45	Аналитический метод	0,50	—
9977	429728,66	2232297,05	Аналитический метод	0,50	—

ОПИСАНИЕ МЕСТОПОЛОЖЕНИЯ ГРАНИЦ**Ж - МЗ. Зона застройки малоэтажными жилыми домами**

(наименование объекта, местоположение границ которого описано (далее – объект))

Сведения о местоположении границ объекта

1	2	3	4	5	6
9978	429730,31	2232285,63	Аналитический метод	0,50	—
9979	429730,42	2232284,85	Аналитический метод	0,50	—
9980	429732,30	2232271,83	Аналитический метод	0,50	—
9921	429736,29	2232246,01	Аналитический метод	0,50	—
9981	429763,95	2232068,07	Аналитический метод	0,50	—
9982	429786,15	2232072,27	Аналитический метод	0,50	—
9983	429791,38	2232073,13	Аналитический метод	0,50	—
9984	429793,73	2232073,54	Аналитический метод	0,50	—
9985	429802,18	2232075,25	Аналитический метод	0,50	—
9986	429814,96	2232077,49	Аналитический метод	0,50	—
9987	429831,75	2232081,02	Аналитический метод	0,50	—
9988	429847,37	2232083,88	Аналитический метод	0,50	—
9989	429866,16	2232087,29	Аналитический метод	0,50	—
9990	429880,32	2232089,42	Аналитический метод	0,50	—
9991	429895,82	2232092,15	Аналитический метод	0,50	—
9992	429916,98	2232096,21	Аналитический метод	0,50	—
9993	429912,48	2232125,79	Аналитический метод	0,50	—
9994	429910,97	2232135,84	Аналитический метод	0,50	—
9995	429909,93	2232143,09	Аналитический метод	0,50	—
9996	429908,58	2232151,09	Аналитический метод	0,50	—
9997	429908,47	2232152,45	Аналитический метод	0,50	—
9998	429905,71	2232171,94	Аналитический метод	0,50	—
9999	429903,09	2232189,87	Аналитический метод	0,50	—
10000	429900,65	2232209,81	Аналитический метод	0,50	—

ОПИСАНИЕ МЕСТОПОЛОЖЕНИЯ ГРАНИЦ**Ж - МЗ. Зона застройки малоэтажными жилыми домами**

(наименование объекта, местоположение границ которого описано (далее – объект))

Сведения о местоположении границ объекта

1	2	3	4	5	6
10001	429897,44	2232229,71	Аналитический метод	0,50	—
10002	429896,94	2232232,77	Аналитический метод	0,50	—
10003	429896,27	2232236,70	Аналитический метод	0,50	—
10004	429895,57	2232240,82	Аналитический метод	0,50	—
10005	429894,69	2232246,16	Аналитический метод	0,50	—
10006	429885,13	2232244,53	Аналитический метод	0,50	—
10007	429882,23	2232243,91	Аналитический метод	0,50	—
10008	429867,93	2232241,43	Аналитический метод	0,50	—
10009	429859,54	2232239,49	Аналитический метод	0,50	—
10010	429842,60	2232236,36	Аналитический метод	0,50	—
10011	429824,34	2232233,09	Аналитический метод	0,50	—
10012	429804,63	2232229,34	Аналитический метод	0,50	—
10013	429790,46	2232226,60	Аналитический метод	0,50	—
10014	429763,27	2232221,37	Аналитический метод	0,50	—
10015	429740,63	2232217,40	Аналитический метод	0,50	—
10016	429743,96	2232196,76	Аналитический метод	0,50	—
10017	429746,50	2232181,16	Аналитический метод	0,50	—
10018	429748,35	2232171,14	Аналитический метод	0,50	—
10019	429749,61	2232162,03	Аналитический метод	0,50	—
10020	429751,36	2232149,25	Аналитический метод	0,50	—
10021	429758,32	2232150,29	Аналитический метод	0,50	—
10022	429758,43	2232149,73	Аналитический метод	0,50	—
10023	429781,84	2232154,50	Аналитический метод	0,50	—
10024	429805,81	2232159,43	Аналитический метод	0,50	—
10025	429813,27	2232160,93	Аналитический метод	0,50	—

ОПИСАНИЕ МЕСТОПОЛОЖЕНИЯ ГРАНИЦ**Ж - МЗ. Зона застройки малоэтажными жилыми домами**

(наименование объекта, местоположение границ которого описано (далее – объект))

Сведения о местоположении границ объекта

1	2	3	4	5	6
10026	429827,18	2232163,16	Аналитический метод	0,50	—
10027	429841,14	2232164,78	Аналитический метод	0,50	—
10028	429855,32	2232166,74	Аналитический метод	0,50	—
10029	429870,22	2232169,18	Аналитический метод	0,50	—
10030	429870,94	2232164,96	Аналитический метод	0,50	—
10031	429872,19	2232154,73	Аналитический метод	0,50	—
10032	429872,76	2232149,71	Аналитический метод	0,50	—
10033	429855,42	2232146,58	Аналитический метод	0,50	—
10034	429830,94	2232142,99	Аналитический метод	0,50	—
10035	429806,80	2232139,19	Аналитический метод	0,50	—
10036	429806,62	2232141,67	Аналитический метод	0,50	—
10037	429804,70	2232153,36	Аналитический метод	0,50	—
10038	429779,06	2232148,60	Аналитический метод	0,50	—
10039	429752,16	2232143,47	Аналитический метод	0,50	—
10040	429754,18	2232131,24	Аналитический метод	0,50	—
10041	429755,51	2232122,94	Аналитический метод	0,50	—
10042	429757,03	2232113,44	Аналитический метод	0,50	—
10043	429758,21	2232103,82	Аналитический метод	0,50	—
10044	429761,06	2232086,35	Аналитический метод	0,50	—
9981	429763,95	2232068,07	Аналитический метод	0,50	—
10045	429923,90	2231915,17	Аналитический метод	0,50	—
10046	429943,33	2231918,62	Аналитический метод	0,50	—
10047	429938,03	2231950,85	Аналитический метод	0,50	—
10048	429938,00	2231951,50	Аналитический метод	0,50	—

ОПИСАНИЕ МЕСТОПОЛОЖЕНИЯ ГРАНИЦ**Ж - МЗ. Зона застройки малоэтажными жилыми домами**

(наименование объекта, местоположение границ которого описано (далее – объект))

Сведения о местоположении границ объекта

1	2	3	4	5	6
10049	429935,61	2231969,00	Аналитический метод	0,50	—
10050	429933,53	2231982,14	Аналитический метод	0,50	—
10051	429932,57	2231992,78	Аналитический метод	0,50	—
10052	429930,49	2232004,19	Аналитический метод	0,50	—
10053	429929,72	2232010,49	Аналитический метод	0,50	—
10054	429928,86	2232016,28	Аналитический метод	0,50	—
10055	429928,73	2232017,03	Аналитический метод	0,50	—
10056	429927,28	2232028,96	Аналитический метод	0,50	—
10057	429925,68	2232041,59	Аналитический метод	0,50	—
10058	429923,19	2232057,31	Аналитический метод	0,50	—
10059	429921,50	2232068,55	Аналитический метод	0,50	—
10060	429912,38	2232066,77	Аналитический метод	0,50	—
10061	429912,45	2232066,47	Аналитический метод	0,50	—
10062	429900,67	2232064,22	Аналитический метод	0,50	—
10063	429899,63	2232063,96	Аналитический метод	0,50	—
10064	429889,27	2232061,96	Аналитический метод	0,50	—
10065	429887,28	2232061,66	Аналитический метод	0,50	—
10066	429884,80	2232061,28	Аналитический метод	0,50	—
10067	429875,07	2232059,62	Аналитический метод	0,50	—
10068	429870,67	2232058,79	Аналитический метод	0,50	—
10069	429854,74	2232054,82	Аналитический метод	0,50	—
10070	429853,69	2232054,75	Аналитический метод	0,50	—
10071	429847,73	2232054,16	Аналитический метод	0,50	—
10072	429844,93	2232053,79	Аналитический метод	0,50	—
10073	429832,95	2232051,81	Аналитический метод	0,50	—

ОПИСАНИЕ МЕСТОПОЛОЖЕНИЯ ГРАНИЦ**Ж - МЗ. Зона застройки малоэтажными жилыми домами**

(наименование объекта, местоположение границ которого описано (далее – объект))

Сведения о местоположении границ объекта

1	2	3	4	5	6
10074	429823,03	2232050,33	Аналитический метод	0,50	—
10075	429810,22	2232047,85	Аналитический метод	0,50	—
10076	429795,69	2232045,24	Аналитический метод	0,50	—
10077	429768,82	2232040,40	Аналитический метод	0,50	—
10078	429770,61	2232027,35	Аналитический метод	0,50	—
10079	429771,18	2232022,35	Аналитический метод	0,50	—
10080	429772,00	2232016,85	Аналитический метод	0,50	—
10081	429772,20	2232015,45	Аналитический метод	0,50	—
10082	429772,33	2232014,54	Аналитический метод	0,50	—
10083	429773,34	2232007,52	Аналитический метод	0,50	—
10084	429774,30	2232000,83	Аналитический метод	0,50	—
10085	429775,21	2231998,74	Аналитический метод	0,50	—
10086	429775,81	2231989,90	Аналитический метод	0,50	—
10087	429777,68	2231977,58	Аналитический метод	0,50	—
10088	429779,54	2231965,57	Аналитический метод	0,50	—
10089	429819,18	2231972,09	Аналитический метод	0,50	—
10090	429835,18	2231974,82	Аналитический метод	0,50	—
10091	429855,57	2231979,44	Аналитический метод	0,50	—
10092	429856,59	2231969,48	Аналитический метод	0,50	—
10093	429849,49	2231968,70	Аналитический метод	0,50	—
10094	429823,39	2231966,81	Аналитический метод	0,50	—
10095	429810,05	2231964,55	Аналитический метод	0,50	—
10096	429779,40	2231959,59	Аналитический метод	0,50	—
10097	429782,56	2231938,62	Аналитический метод	0,50	—
10098	429791,88	2231889,72	Аналитический метод	0,50	—

ОПИСАНИЕ МЕСТОПОЛОЖЕНИЯ ГРАНИЦ**Ж - МЗ. Зона застройки малоэтажными жилыми домами**

(наименование объекта, местоположение границ которого описано (далее – объект))

Сведения о местоположении границ объекта

1	2	3	4	5	6
10099	429806,97	2231892,65	Аналитический метод	0,50	—
10100	429817,36	2231894,74	Аналитический метод	0,50	—
10101	429833,89	2231897,96	Аналитический метод	0,50	—
10102	429838,14	2231898,75	Аналитический метод	0,50	—
10103	429846,63	2231900,23	Аналитический метод	0,50	—
10104	429852,31	2231901,62	Аналитический метод	0,50	—
10105	429858,39	2231902,85	Аналитический метод	0,50	—
10106	429858,81	2231902,93	Аналитический метод	0,50	—
10107	429867,92	2231904,61	Аналитический метод	0,50	—
10108	429876,52	2231906,38	Аналитический метод	0,50	—
10109	429876,86	2231906,63	Аналитический метод	0,50	—
10110	429880,19	2231907,04	Аналитический метод	0,50	—
10111	429887,26	2231908,33	Аналитический метод	0,50	—
10112	429900,32	2231911,36	Аналитический метод	0,50	—
10113	429901,75	2231911,57	Аналитический метод	0,50	—
10114	429914,01	2231913,73	Аналитический метод	0,50	—
10045	429923,90	2231915,17	Аналитический метод	0,50	—
10115	429967,48	2231731,80	Аналитический метод	0,50	—
10116	429971,93	2231732,68	Аналитический метод	0,50	—
10117	429969,74	2231747,66	Аналитический метод	0,50	—
10118	429968,15	2231757,58	Аналитический метод	0,50	—
10119	429965,92	2231770,14	Аналитический метод	0,50	—
10120	429963,94	2231783,67	Аналитический метод	0,50	—
10121	429961,23	2231801,56	Аналитический метод	0,50	—

ОПИСАНИЕ МЕСТОПОЛОЖЕНИЯ ГРАНИЦ**Ж - МЗ. Зона застройки малоэтажными жилыми домами**

(наименование объекта, местоположение границ которого описано (далее – объект))

Сведения о местоположении границ объекта

1	2	3	4	5	6
10122	429959,66	2231812,82	Аналитический метод	0,50	—
10123	429957,80	2231824,06	Аналитический метод	0,50	—
10124	429956,19	2231835,56	Аналитический метод	0,50	—
10125	429954,97	2231845,38	Аналитический метод	0,50	—
10126	429953,00	2231856,14	Аналитический метод	0,50	—
10127	429952,93	2231856,65	Аналитический метод	0,50	—
10128	429951,75	2231864,38	Аналитический метод	0,50	—
10129	429950,64	2231871,75	Аналитический метод	0,50	—
10130	429948,30	2231886,70	Аналитический метод	0,50	—
10131	429925,77	2231882,56	Аналитический метод	0,50	—
10132	429917,09	2231881,03	Аналитический метод	0,50	—
10133	429914,81	2231880,63	Аналитический метод	0,50	—
10134	429908,58	2231879,88	Аналитический метод	0,50	—
10135	429892,19	2231876,76	Аналитический метод	0,50	—
10136	429880,34	2231874,24	Аналитический метод	0,50	—
10137	429864,68	2231871,44	Аналитический метод	0,50	—
10138	429852,92	2231869,19	Аналитический метод	0,50	—
10139	429842,37	2231866,92	Аналитический метод	0,50	—
10140	429834,33	2231865,53	Аналитический метод	0,50	—
10141	429824,04	2231863,56	Аналитический метод	0,50	—
10142	429796,28	2231858,10	Аналитический метод	0,50	—
10143	429798,00	2231844,80	Аналитический метод	0,50	—
10144	429799,88	2231832,19	Аналитический метод	0,50	—
10145	429800,97	2231823,77	Аналитический метод	0,50	—
10146	429802,36	2231816,53	Аналитический метод	0,50	—

ОПИСАНИЕ МЕСТОПОЛОЖЕНИЯ ГРАНИЦ**Ж - МЗ. Зона застройки малоэтажными жилыми домами**

(наименование объекта, местоположение границ которого описано (далее – объект))

Сведения о местоположении границ объекта

1	2	3	4	5	6
10147	429804,22	2231806,50	Аналитический метод	0,50	—
10148	429806,39	2231792,80	Аналитический метод	0,50	—
10149	429808,66	2231778,77	Аналитический метод	0,50	—
10150	429857,09	2231786,01	Аналитический метод	0,50	—
10151	429868,62	2231788,04	Аналитический метод	0,50	—
10152	429867,37	2231794,38	Аналитический метод	0,50	—
10153	429873,28	2231795,36	Аналитический метод	0,50	—
10154	429887,80	2231798,38	Аналитический метод	0,50	—
10155	429894,21	2231799,26	Аналитический метод	0,50	—
10156	429903,63	2231801,14	Аналитический метод	0,50	—
10157	429905,09	2231791,63	Аналитический метод	0,50	—
10158	429906,07	2231787,70	Аналитический метод	0,50	—
10159	429889,15	2231785,23	Аналитический метод	0,50	—
10160	429872,26	2231782,82	Аналитический метод	0,50	—
10161	429845,05	2231778,68	Аналитический метод	0,50	—
10162	429844,11	2231778,54	Аналитический метод	0,50	—
10163	429809,53	2231773,58	Аналитический метод	0,50	—
10164	429812,10	2231756,90	Аналитический метод	0,50	—
10165	429814,59	2231741,57	Аналитический метод	0,50	—
10166	429816,19	2231730,64	Аналитический метод	0,50	—
10167	429819,93	2231704,87	Аналитический метод	0,50	—
10168	429824,16	2231705,57	Аналитический метод	0,50	—
10169	429824,46	2231705,63	Аналитический метод	0,50	—
10170	429834,69	2231707,46	Аналитический метод	0,50	—
10171	429842,39	2231709,22	Аналитический метод	0,50	—

ОПИСАНИЕ МЕСТОПОЛОЖЕНИЯ ГРАНИЦ**Ж - МЗ. Зона застройки малоэтажными жилыми домами**

(наименование объекта, местоположение границ которого описано (далее – объект))

Сведения о местоположении границ объекта

1	2	3	4	5	6
10172	429849,26	2231710,56	Аналитический метод	0,50	—
10173	429861,87	2231712,16	Аналитический метод	0,50	—
10174	429877,21	2231715,13	Аналитический метод	0,50	—
10175	429883,47	2231716,54	Аналитический метод	0,50	—
10176	429902,10	2231719,69	Аналитический метод	0,50	—
10177	429916,67	2231722,58	Аналитический метод	0,50	—
10178	429926,23	2231724,29	Аналитический метод	0,50	—
10179	429932,36	2231725,44	Аналитический метод	0,50	—
10180	429934,35	2231725,82	Аналитический метод	0,50	—
10115	429967,48	2231731,80	Аналитический метод	0,50	—
10181	429987,05	2231551,55	Аналитический метод	0,50	—
10182	429988,88	2231551,83	Аналитический метод	0,50	—
10183	429999,58	2231553,43	Аналитический метод	0,50	—
10184	429997,28	2231570,98	Аналитический метод	0,50	—
10185	429994,94	2231587,55	Аналитический метод	0,50	—
10186	429992,63	2231603,45	Аналитический метод	0,50	—
10187	429990,21	2231620,76	Аналитический метод	0,50	—
10188	429987,38	2231637,72	Аналитический метод	0,50	—
10189	429984,47	2231653,80	Аналитический метод	0,50	—
10190	429982,59	2231667,02	Аналитический метод	0,50	—
10191	429979,75	2231687,55	Аналитический метод	0,50	—
10192	429977,11	2231705,94	Аналитический метод	0,50	—
10193	429950,04	2231700,38	Аналитический метод	0,50	—
10194	429941,99	2231698,84	Аналитический метод	0,50	—

ОПИСАНИЕ МЕСТОПОЛОЖЕНИЯ ГРАНИЦ**Ж - МЗ. Зона застройки малоэтажными жилыми домами**

(наименование объекта, местоположение границ которого описано (далее – объект))

Сведения о местоположении границ объекта

1	2	3	4	5	6
10195	429935,39	2231697,65	Аналитический метод	0,50	—
10196	429920,58	2231694,97	Аналитический метод	0,50	—
10197	429907,77	2231692,42	Аналитический метод	0,50	—
10198	429903,53	2231691,55	Аналитический метод	0,50	—
10199	429900,68	2231691,03	Аналитический метод	0,50	—
10200	429882,31	2231687,70	Аналитический метод	0,50	—
10201	429869,35	2231685,26	Аналитический метод	0,50	—
10202	429856,81	2231683,01	Аналитический метод	0,50	—
10203	429854,00	2231682,51	Аналитический метод	0,50	—
10204	429838,74	2231679,81	Аналитический метод	0,50	—
10205	429823,96	2231677,41	Аналитический метод	0,50	—
10206	429828,29	2231651,07	Аналитический метод	0,50	—
10207	429830,36	2231637,38	Аналитический метод	0,50	—
10208	429831,87	2231627,09	Аналитический метод	0,50	—
10209	429834,11	2231614,03	Аналитический метод	0,50	—
10210	429836,31	2231598,90	Аналитический метод	0,50	—
10211	429837,93	2231587,83	Аналитический метод	0,50	—
10212	429839,96	2231575,95	Аналитический метод	0,50	—
10213	429842,04	2231562,97	Аналитический метод	0,50	—
10214	429843,80	2231552,28	Аналитический метод	0,50	—
10215	429844,63	2231546,58	Аналитический метод	0,50	—
10216	429845,07	2231543,40	Аналитический метод	0,50	—
10217	429845,31	2231540,47	Аналитический метод	0,50	—
10218	429847,36	2231526,91	Аналитический метод	0,50	—
10219	429854,92	2231527,99	Аналитический метод	0,50	—

ОПИСАНИЕ МЕСТОПОЛОЖЕНИЯ ГРАНИЦ**Ж - МЗ. Зона застройки малоэтажными жилыми домами**

(наименование объекта, местоположение границ которого описано (далее – объект))

Сведения о местоположении границ объекта

1	2	3	4	5	6
10220	429860,40	2231529,03	Аналитический метод	0,50	—
10221	429877,10	2231532,06	Аналитический метод	0,50	—
10222	429886,80	2231534,13	Аналитический метод	0,50	—
10223	429893,68	2231535,39	Аналитический метод	0,50	—
10224	429903,96	2231537,07	Аналитический метод	0,50	—
10225	429917,99	2231539,67	Аналитический метод	0,50	—
10226	429928,24	2231541,46	Аналитический метод	0,50	—
10227	429939,59	2231543,68	Аналитический метод	0,50	—
10228	429932,63	2231587,89	Аналитический метод	0,50	—
10229	429929,72	2231607,20	Аналитический метод	0,50	—
10230	429908,14	2231603,71	Аналитический метод	0,50	—
10231	429906,26	2231615,06	Аналитический метод	0,50	—
10232	429912,67	2231616,63	Аналитический метод	0,50	—
10233	429932,42	2231619,98	Аналитический метод	0,50	—
10234	429936,55	2231620,45	Аналитический метод	0,50	—
10235	429937,16	2231608,68	Аналитический метод	0,50	—
10236	429934,01	2231608,32	Аналитический метод	0,50	—
10237	429936,25	2231594,61	Аналитический метод	0,50	—
10238	429939,95	2231569,01	Аналитический метод	0,50	—
10239	429943,72	2231544,35	Аналитический метод	0,50	—
10240	429957,50	2231546,48	Аналитический метод	0,50	—
10241	429971,48	2231548,72	Аналитический метод	0,50	—
10181	429987,05	2231551,55	Аналитический метод	0,50	—
10242	429877,44	2231339,36	Аналитический метод	0,50	—

ОПИСАНИЕ МЕСТОПОЛОЖЕНИЯ ГРАНИЦ**Ж - МЗ. Зона застройки малоэтажными жилыми домами**

(наименование объекта, местоположение границ которого описано (далее – объект))

Сведения о местоположении границ объекта

1	2	3	4	5	6
10243	429893,63	2231341,93	Аналитический метод	0,50	—
10244	429906,22	2231344,07	Аналитический метод	0,50	—
10245	429921,48	2231346,72	Аналитический метод	0,50	—
10246	429935,10	2231348,79	Аналитический метод	0,50	—
10247	429936,49	2231349,02	Аналитический метод	0,50	—
10248	429944,08	2231350,25	Аналитический метод	0,50	—
10249	429951,59	2231351,48	Аналитический метод	0,50	—
10250	429953,37	2231351,76	Аналитический метод	0,50	—
10251	429961,62	2231353,36	Аналитический метод	0,50	—
10252	429973,15	2231355,55	Аналитический метод	0,50	—
10253	429983,69	2231357,53	Аналитический метод	0,50	—
10254	429994,44	2231359,58	Аналитический метод	0,50	—
10255	430007,39	2231362,25	Аналитический метод	0,50	—
10256	430028,51	2231366,04	Аналитический метод	0,50	—
10257	430025,05	2231387,43	Аналитический метод	0,50	—
10258	430023,67	2231397,88	Аналитический метод	0,50	—
10259	430022,50	2231404,27	Аналитический метод	0,50	—
10260	430020,59	2231418,50	Аналитический метод	0,50	—
10261	430018,54	2231435,16	Аналитический метод	0,50	—
10262	430015,30	2231453,58	Аналитический метод	0,50	—
10263	430012,29	2231471,40	Аналитический метод	0,50	—
10264	430010,25	2231486,22	Аналитический метод	0,50	—
10265	430008,38	2231499,59	Аналитический метод	0,50	—
10266	430004,31	2231526,95	Аналитический метод	0,50	—
10267	429974,75	2231521,11	Аналитический метод	0,50	—

ОПИСАНИЕ МЕСТОПОЛОЖЕНИЯ ГРАНИЦ**Ж - МЗ. Зона застройки малоэтажными жилыми домами**

(наименование объекта, местоположение границ которого описано (далее – объект))

Сведения о местоположении границ объекта

1	2	3	4	5	6
10268	429960,19	2231517,92	Аналитический метод	0,50	—
10269	429947,78	2231515,55	Аналитический метод	0,50	—
10270	429928,53	2231512,28	Аналитический метод	0,50	—
10271	429933,45	2231478,86	Аналитический метод	0,50	—
10272	429934,26	2231472,79	Аналитический метод	0,50	—
10273	429939,39	2231443,06	Аналитический метод	0,50	—
10274	429951,08	2231444,11	Аналитический метод	0,50	—
10275	429952,01	2231439,06	Аналитический метод	0,50	—
10276	429954,33	2231419,95	Аналитический метод	0,50	—
10277	429943,20	2231418,01	Аналитический метод	0,50	—
10278	429939,03	2231417,38	Аналитический метод	0,50	—
10279	429932,52	2231457,23	Аналитический метод	0,50	—
10280	429928,04	2231485,58	Аналитический метод	0,50	—
10281	429923,71	2231511,31	Аналитический метод	0,50	—
10282	429908,37	2231508,57	Аналитический метод	0,50	—
10283	429891,18	2231505,58	Аналитический метод	0,50	—
10284	429879,80	2231503,54	Аналитический метод	0,50	—
10285	429852,55	2231498,52	Аналитический метод	0,50	—
10286	429855,03	2231484,54	Аналитический метод	0,50	—
10287	429857,13	2231472,33	Аналитический метод	0,50	—
10288	429859,54	2231458,04	Аналитический метод	0,50	—
10289	429861,61	2231445,39	Аналитический метод	0,50	—
10290	429862,88	2231436,23	Аналитический метод	0,50	—
10291	429864,13	2231428,44	Аналитический метод	0,50	—
10292	429866,76	2231411,58	Аналитический метод	0,50	—

ОПИСАНИЕ МЕСТОПОЛОЖЕНИЯ ГРАНИЦ**Ж - МЗ. Зона застройки малоэтажными жилыми домами**

(наименование объекта, местоположение границ которого описано (далее – объект))

Сведения о местоположении границ объекта

1	2	3	4	5	6
10293	429869,39	2231393,67	Аналитический метод	0,50	—
10294	429872,37	2231374,87	Аналитический метод	0,50	—
10242	429877,44	2231339,36	Аналитический метод	0,50	—
10295	430037,89	2231180,76	Аналитический метод	0,50	—
10296	430045,10	2231182,01	Аналитический метод	0,50	—
10297	430049,12	2231182,68	Аналитический метод	0,50	—
10298	430049,33	2231181,42	Аналитический метод	0,50	—
10299	430056,85	2231182,54	Аналитический метод	0,50	—
10300	430056,67	2231183,91	Аналитический метод	0,50	—
10301	430057,43	2231184,02	Аналитический метод	0,50	—
10302	430052,08	2231218,95	Аналитический метод	0,50	—
10303	430049,40	2231234,76	Аналитический метод	0,50	—
10304	430049,23	2231236,57	Аналитический метод	0,50	—
10305	430048,22	2231244,52	Аналитический метод	0,50	—
10306	430047,06	2231251,82	Аналитический метод	0,50	—
10307	430044,89	2231263,49	Аналитический метод	0,50	—
10308	430043,60	2231275,90	Аналитический метод	0,50	—
10309	430038,20	2231308,58	Аналитический метод	0,50	—
10310	430035,76	2231321,44	Аналитический метод	0,50	—
10311	430033,45	2231336,30	Аналитический метод	0,50	—
10312	429998,44	2231330,23	Аналитический метод	0,50	—
10313	429994,43	2231329,50	Аналитический метод	0,50	—
10314	429976,73	2231326,31	Аналитический метод	0,50	—
10315	429963,74	2231324,13	Аналитический метод	0,50	—

ОПИСАНИЕ МЕСТОПОЛОЖЕНИЯ ГРАНИЦ**Ж - МЗ. Зона застройки малоэтажными жилыми домами**

(наименование объекта, местоположение границ которого описано (далее – объект))

Сведения о местоположении границ объекта

1	2	3	4	5	6
10316	429959,59	2231323,30	Аналитический метод	0,50	—
10317	429951,11	2231321,63	Аналитический метод	0,50	—
10318	429939,51	2231319,74	Аналитический метод	0,50	—
10319	429937,47	2231319,48	Аналитический метод	0,50	—
10320	429935,52	2231319,09	Аналитический метод	0,50	—
10321	429928,28	2231317,65	Аналитический метод	0,50	—
10322	429921,38	2231316,42	Аналитический метод	0,50	—
10323	429883,96	2231309,60	Аналитический метод	0,50	—
10324	429882,42	2231307,56	Аналитический метод	0,50	—
10325	429888,94	2231270,85	Аналитический метод	0,50	—
10326	429891,11	2231258,65	Аналитический метод	0,50	—
10327	429892,71	2231243,99	Аналитический метод	0,50	—
10328	429892,53	2231242,67	Аналитический метод	0,50	—
10329	429895,03	2231228,54	Аналитический метод	0,50	—
10330	429895,19	2231224,41	Аналитический метод	0,50	—
10331	429898,11	2231207,56	Аналитический метод	0,50	—
10332	429900,38	2231194,23	Аналитический метод	0,50	—
10333	429901,29	2231188,15	Аналитический метод	0,50	—
10334	429903,76	2231174,19	Аналитический метод	0,50	—
10335	429903,76	2231173,70	Аналитический метод	0,50	—
10336	429906,54	2231156,83	Аналитический метод	0,50	—
10337	429945,06	2231163,47	Аналитический метод	0,50	—
10338	429946,17	2231163,69	Аналитический метод	0,50	—
10339	429949,30	2231164,27	Аналитический метод	0,50	—
10340	429957,02	2231165,68	Аналитический метод	0,50	—

ОПИСАНИЕ МЕСТОПОЛОЖЕНИЯ ГРАНИЦ**Ж - МЗ. Зона застройки малоэтажными жилыми домами**

(наименование объекта, местоположение границ которого описано (далее – объект))

Сведения о местоположении границ объекта

1	2	3	4	5	6
10341	429959,06	2231166,11	Аналитический метод	0,50	—
10342	429963,27	2231167,00	Аналитический метод	0,50	—
10343	429979,23	2231169,71	Аналитический метод	0,50	—
10344	429972,01	2231209,80	Аналитический метод	0,50	—
10345	429969,17	2231227,55	Аналитический метод	0,50	—
10346	429965,02	2231244,44	Аналитический метод	0,50	—
10347	429961,79	2231261,45	Аналитический метод	0,50	—
10348	429966,75	2231262,13	Аналитический метод	0,50	—
10349	429972,40	2231262,91	Аналитический метод	0,50	—
10350	429974,46	2231246,10	Аналитический метод	0,50	—
10351	429975,46	2231228,60	Аналитический метод	0,50	—
10352	429978,62	2231210,91	Аналитический метод	0,50	—
10353	429986,41	2231172,48	Аналитический метод	0,50	—
10354	430001,03	2231174,08	Аналитический метод	0,50	—
10355	430009,79	2231175,49	Аналитический метод	0,50	—
10356	430018,35	2231177,64	Аналитический метод	0,50	—
10357	430019,47	2231177,05	Аналитический метод	0,50	—
10358	430028,88	2231178,88	Аналитический метод	0,50	—
10295	430037,89	2231180,76	Аналитический метод	0,50	—
10359	430074,86	2231000,84	Аналитический метод	0,50	—
10360	430085,75	2231002,71	Аналитический метод	0,50	—
10361	430083,08	2231019,15	Аналитический метод	0,50	—
10362	430080,21	2231037,13	Аналитический метод	0,50	—
10363	430078,17	2231052,03	Аналитический метод	0,50	—

ОПИСАНИЕ МЕСТОПОЛОЖЕНИЯ ГРАНИЦ**Ж - МЗ. Зона застройки малоэтажными жилыми домами**

(наименование объекта, местоположение границ которого описано (далее – объект))

Сведения о местоположении границ объекта

1	2	3	4	5	6
10364	430077,41	2231057,55	Аналитический метод	0,50	—
10365	430075,31	2231069,65	Аналитический метод	0,50	—
10366	430074,77	2231072,84	Аналитический метод	0,50	—
10367	430072,81	2231084,83	Аналитический метод	0,50	—
10368	430072,52	2231085,72	Аналитический метод	0,50	—
10369	430071,87	2231091,60	Аналитический метод	0,50	—
10370	430069,97	2231103,12	Аналитический метод	0,50	—
10371	430066,58	2231125,35	Аналитический метод	0,50	—
10372	430064,21	2231139,63	Аналитический метод	0,50	—
10373	430062,04	2231154,08	Аналитический метод	0,50	—
10374	430050,93	2231152,22	Аналитический метод	0,50	—
10375	430043,17	2231151,05	Аналитический метод	0,50	—
10376	430042,03	2231150,80	Аналитический метод	0,50	—
10377	430031,04	2231148,99	Аналитический метод	0,50	—
10378	430022,07	2231147,37	Аналитический метод	0,50	—
10379	430005,86	2231144,53	Аналитический метод	0,50	—
10380	429998,69	2231143,39	Аналитический метод	0,50	—
10381	429987,44	2231141,19	Аналитический метод	0,50	—
10382	429987,69	2231141,41	Аналитический метод	0,50	—
10383	429977,86	2231139,65	Аналитический метод	0,50	—
10384	429975,83	2231139,32	Аналитический метод	0,50	—
10385	429968,20	2231138,10	Аналитический метод	0,50	—
10386	429953,72	2231135,53	Аналитический метод	0,50	—
10387	429925,01	2231130,49	Аналитический метод	0,50	—
10388	429919,59	2231129,61	Аналитический метод	0,50	—

ОПИСАНИЕ МЕСТОПОЛОЖЕНИЯ ГРАНИЦ**Ж - МЗ. Зона застройки малоэтажными жилыми домами**

(наименование объекта, местоположение границ которого описано (далее – объект))

Сведения о местоположении границ объекта

1	2	3	4	5	6
10389	429910,87	2231128,13	Аналитический метод	0,50	—
10390	429911,97	2231119,94	Аналитический метод	0,50	—
10391	429914,62	2231105,74	Аналитический метод	0,50	—
10392	429915,20	2231101,60	Аналитический метод	0,50	—
10393	429916,81	2231092,32	Аналитический метод	0,50	—
10394	429919,25	2231078,09	Аналитический метод	0,50	—
10395	429920,95	2231067,27	Аналитический метод	0,50	—
10396	429922,05	2231062,11	Аналитический метод	0,50	—
10397	429923,36	2231055,18	Аналитический метод	0,50	—
10398	429923,41	2231052,67	Аналитический метод	0,50	—
10399	429923,97	2231049,49	Аналитический метод	0,50	—
10400	429926,07	2231037,79	Аналитический метод	0,50	—
10401	429927,81	2231027,23	Аналитический метод	0,50	—
10402	429927,55	2231025,46	Аналитический метод	0,50	—
10403	429928,98	2231016,73	Аналитический метод	0,50	—
10404	429929,86	2231013,83	Аналитический метод	0,50	—
10405	429932,26	2230998,92	Аналитический метод	0,50	—
10406	429933,45	2230990,26	Аналитический метод	0,50	—
10407	429933,73	2230987,73	Аналитический метод	0,50	—
10408	429935,60	2230976,92	Аналитический метод	0,50	—
10409	429952,50	2230979,46	Аналитический метод	0,50	—
10410	429966,93	2230981,37	Аналитический метод	0,50	—
10411	429986,15	2230985,41	Аналитический метод	0,50	—
10412	430002,83	2230988,45	Аналитический метод	0,50	—
10413	430013,82	2230990,28	Аналитический метод	0,50	—

ОПИСАНИЕ МЕСТОПОЛОЖЕНИЯ ГРАНИЦ**Ж - МЗ. Зона застройки малоэтажными жилыми домами**

(наименование объекта, местоположение границ которого описано (далее – объект))

Сведения о местоположении границ объекта

1	2	3	4	5	6
10414	430018,67	2230991,31	Аналитический метод	0,50	—
10415	430023,30	2230992,14	Аналитический метод	0,50	—
10416	430030,19	2230993,38	Аналитический метод	0,50	—
10417	430030,77	2230993,48	Аналитический метод	0,50	—
10418	430048,39	2230996,55	Аналитический метод	0,50	—
10419	430050,92	2230996,95	Аналитический метод	0,50	—
10359	430074,86	2231000,84	Аналитический метод	0,50	—
10420	429527,00	2232388,76	Аналитический метод	0,50	—
10421	429543,34	2232392,11	Аналитический метод	0,50	—
10422	429557,90	2232394,89	Аналитический метод	0,50	—
10423	429572,99	2232397,90	Аналитический метод	0,50	—
10424	429603,22	2232403,37	Аналитический метод	0,50	—
10425	429618,44	2232406,66	Аналитический метод	0,50	—
10426	429633,84	2232409,77	Аналитический метод	0,50	—
10427	429648,81	2232412,02	Аналитический метод	0,50	—
10428	429664,48	2232415,07	Аналитический метод	0,50	—
10429	429680,69	2232418,07	Аналитический метод	0,50	—
10430	429674,93	2232453,17	Аналитический метод	0,50	—
10431	429671,61	2232473,91	Аналитический метод	0,50	—
10432	429669,70	2232488,31	Аналитический метод	0,50	—
10433	429667,61	2232501,39	Аналитический метод	0,50	—
10434	429667,07	2232505,07	Аналитический метод	0,50	—
10435	429652,28	2232502,09	Аналитический метод	0,50	—
10436	429631,36	2232497,69	Аналитический метод	0,50	—

ОПИСАНИЕ МЕСТОПОЛОЖЕНИЯ ГРАНИЦ**Ж - МЗ. Зона застройки малоэтажными жилыми домами**

(наименование объекта, местоположение границ которого описано (далее – объект))

Сведения о местоположении границ объекта

1	2	3	4	5	6
10437	429617,34	2232495,11	Аналитический метод	0,50	—
10438	429592,68	2232490,01	Аналитический метод	0,50	—
10439	429597,74	2232463,50	Аналитический метод	0,50	—
10440	429598,47	2232457,27	Аналитический метод	0,50	—
10441	429599,87	2232451,13	Аналитический метод	0,50	—
10442	429614,12	2232454,54	Аналитический метод	0,50	—
10443	429614,78	2232450,96	Аналитический метод	0,50	—
10444	429615,38	2232448,03	Аналитический метод	0,50	—
10445	429616,74	2232441,16	Аналитический метод	0,50	—
10446	429611,95	2232440,43	Аналитический метод	0,50	—
10447	429596,75	2232437,34	Аналитический метод	0,50	—
10448	429578,63	2232433,62	Аналитический метод	0,50	—
10449	429576,87	2232443,58	Аналитический метод	0,50	—
10450	429576,30	2232446,77	Аналитический метод	0,50	—
10451	429595,12	2232450,19	Аналитический метод	0,50	—
10452	429592,56	2232465,45	Аналитический метод	0,50	—
10453	429589,17	2232485,20	Аналитический метод	0,50	—
10454	429588,55	2232488,53	Аналитический метод	0,50	—
10455	429558,44	2232482,08	Аналитический метод	0,50	—
10456	429545,58	2232479,62	Аналитический метод	0,50	—
10457	429532,36	2232476,00	Аналитический метод	0,50	—
10458	429509,47	2232471,50	Аналитический метод	0,50	—
10459	429510,12	2232468,25	Аналитический метод	0,50	—
10460	429514,48	2232442,98	Аналитический метод	0,50	—
10461	429519,05	2232422,37	Аналитический метод	0,50	—

ОПИСАНИЕ МЕСТОПОЛОЖЕНИЯ ГРАНИЦ**Ж - МЗ. Зона застройки малоэтажными жилыми домами**

(наименование объекта, местоположение границ которого описано (далее – объект))

Сведения о местоположении границ объекта

1	2	3	4	5	6
10462	429522,92	2232406,01	Аналитический метод	0,50	—
10420	429527,00	2232388,76	Аналитический метод	0,50	—
10463	429694,41	2232238,60	Аналитический метод	0,50	—
10464	429707,48	2232240,81	Аналитический метод	0,50	—
10465	429704,43	2232261,45	Аналитический метод	0,50	—
10466	429703,85	2232265,42	Аналитический метод	0,50	—
10467	429700,03	2232290,66	Аналитический метод	0,50	—
10468	429698,13	2232302,35	Аналитический метод	0,50	—
10469	429695,42	2232318,78	Аналитический метод	0,50	—
10470	429694,04	2232328,07	Аналитический метод	0,50	—
10471	429691,94	2232340,85	Аналитический метод	0,50	—
10472	429689,80	2232353,81	Аналитический метод	0,50	—
10473	429686,90	2232370,54	Аналитический метод	0,50	—
10474	429683,29	2232390,77	Аналитический метод	0,50	—
10475	429664,31	2232386,74	Аналитический метод	0,50	—
10476	429656,30	2232384,93	Аналитический метод	0,50	—
10477	429645,43	2232382,83	Аналитический метод	0,50	—
10478	429636,41	2232381,08	Аналитический метод	0,50	—
10479	429627,74	2232379,13	Аналитический метод	0,50	—
10480	429617,28	2232377,18	Аналитический метод	0,50	—
10481	429607,83	2232375,33	Аналитический метод	0,50	—
10482	429588,42	2232371,63	Аналитический метод	0,50	—
10483	429566,94	2232367,42	Аналитический метод	0,50	—
10484	429564,97	2232367,07	Аналитический метод	0,50	—

ОПИСАНИЕ МЕСТОПОЛОЖЕНИЯ ГРАНИЦ**Ж - МЗ. Зона застройки малоэтажными жилыми домами**

(наименование объекта, местоположение границ которого описано (далее – объект))

Сведения о местоположении границ объекта

1	2	3	4	5	6
10485	429550,60	2232364,56	Аналитический метод	0,50	—
10486	429531,75	2232361,00	Аналитический метод	0,50	—
10487	429536,20	2232336,18	Аналитический метод	0,50	—
10488	429539,19	2232316,89	Аналитический метод	0,50	—
10489	429541,73	2232299,72	Аналитический метод	0,50	—
10490	429543,71	2232286,84	Аналитический метод	0,50	—
10491	429545,60	2232273,18	Аналитический метод	0,50	—
10492	429547,53	2232261,98	Аналитический метод	0,50	—
10493	429550,09	2232245,96	Аналитический метод	0,50	—
10494	429552,13	2232233,55	Аналитический метод	0,50	—
10495	429555,01	2232212,58	Аналитический метод	0,50	—
10496	429583,90	2232218,04	Аналитический метод	0,50	—
10497	429593,63	2232219,98	Аналитический метод	0,50	—
10498	429610,18	2232223,18	Аналитический метод	0,50	—
10499	429603,25	2232258,73	Аналитический метод	0,50	—
10500	429599,95	2232281,24	Аналитический метод	0,50	—
10501	429598,55	2232294,64	Аналитический метод	0,50	—
10502	429598,34	2232296,61	Аналитический метод	0,50	—
10503	429596,57	2232308,96	Аналитический метод	0,50	—
10504	429595,75	2232316,13	Аналитический метод	0,50	—
10505	429599,39	2232316,62	Аналитический метод	0,50	—
10506	429614,63	2232319,53	Аналитический метод	0,50	—
10507	429616,08	2232305,99	Аналитический метод	0,50	—
10508	429616,22	2232304,80	Аналитический метод	0,50	—
10509	429616,56	2232300,69	Аналитический метод	0,50	—

ОПИСАНИЕ МЕСТОПОЛОЖЕНИЯ ГРАНИЦ**Ж - МЗ. Зона застройки малоэтажными жилыми домами**

(наименование объекта, местоположение границ которого описано (далее – объект))

Сведения о местоположении границ объекта

1	2	3	4	5	6
10510	429602,81	2232297,85	Аналитический метод	0,50	—
10511	429607,40	2232266,58	Аналитический метод	0,50	—
10512	429614,62	2232223,88	Аналитический метод	0,50	—
10513	429630,23	2232226,72	Аналитический метод	0,50	—
10514	429639,92	2232228,64	Аналитический метод	0,50	—
10515	429649,92	2232230,30	Аналитический метод	0,50	—
10516	429659,14	2232232,04	Аналитический метод	0,50	—
10517	429671,31	2232234,37	Аналитический метод	0,50	—
10518	429680,40	2232236,01	Аналитический метод	0,50	—
10519	429682,37	2232236,38	Аналитический метод	0,50	—
10463	429694,41	2232238,60	Аналитический метод	0,50	—
10520	429581,82	2232031,93	Аналитический метод	0,50	—
10521	429596,87	2232034,52	Аналитический метод	0,50	—
10522	429610,20	2232037,06	Аналитический метод	0,50	—
10523	429624,86	2232040,49	Аналитический метод	0,50	—
10524	429639,98	2232043,38	Аналитический метод	0,50	—
10525	429650,72	2232045,30	Аналитический метод	0,50	—
10526	429657,92	2232046,75	Аналитический метод	0,50	—
10527	429667,38	2232049,07	Аналитический метод	0,50	—
10528	429678,07	2232051,02	Аналитический метод	0,50	—
10529	429687,57	2232052,96	Аналитический метод	0,50	—
10530	429697,18	2232054,82	Аналитический метод	0,50	—
10531	429709,36	2232056,85	Аналитический метод	0,50	—
10532	429735,66	2232061,81	Аналитический метод	0,50	—

ОПИСАНИЕ МЕСТОПОЛОЖЕНИЯ ГРАНИЦ**Ж - МЗ. Зона застройки малоэтажными жилыми домами**

(наименование объекта, местоположение границ которого описано (далее – объект))

Сведения о местоположении границ объекта

1	2	3	4	5	6
10533	429733,65	2232074,52	Аналитический метод	0,50	—
10534	429733,26	2232076,60	Аналитический метод	0,50	—
10535	429731,39	2232087,10	Аналитический метод	0,50	—
10536	429729,39	2232098,94	Аналитический метод	0,50	—
10537	429727,41	2232111,35	Аналитический метод	0,50	—
10538	429725,44	2232123,70	Аналитический метод	0,50	—
10539	429723,82	2232133,72	Аналитический метод	0,50	—
10540	429721,43	2232148,88	Аналитический метод	0,50	—
10541	429719,43	2232162,00	Аналитический метод	0,50	—
10542	429716,93	2232178,56	Аналитический метод	0,50	—
10543	429714,26	2232195,50	Аналитический метод	0,50	—
10544	429711,67	2232211,65	Аналитический метод	0,50	—
10545	429688,50	2232207,04	Аналитический метод	0,50	—
10546	429672,74	2232204,01	Аналитический метод	0,50	—
10547	429676,13	2232182,87	Аналитический метод	0,50	—
10548	429678,03	2232171,80	Аналитический метод	0,50	—
10549	429680,49	2232155,16	Аналитический метод	0,50	—
10550	429681,48	2232148,08	Аналитический метод	0,50	—
10551	429682,49	2232140,79	Аналитический метод	0,50	—
10552	429684,17	2232127,36	Аналитический метод	0,50	—
10553	429669,73	2232124,11	Аналитический метод	0,50	—
10554	429650,10	2232120,44	Аналитический метод	0,50	—
10555	429636,09	2232117,95	Аналитический метод	0,50	—
10556	429629,30	2232116,96	Аналитический метод	0,50	—
10557	429627,55	2232129,56	Аналитический метод	0,50	—

ОПИСАНИЕ МЕСТОПОЛОЖЕНИЯ ГРАНИЦ**Ж - МЗ. Зона застройки малоэтажными жилыми домами**

(наименование объекта, местоположение границ которого описано (далее – объект))

Сведения о местоположении границ объекта

1	2	3	4	5	6
10558	429640,46	2232131,94	Аналитический метод	0,50	—
10559	429665,33	2232136,04	Аналитический метод	0,50	—
10560	429677,92	2232138,73	Аналитический метод	0,50	—
10561	429673,78	2232165,84	Аналитический метод	0,50	—
10562	429670,68	2232190,99	Аналитический метод	0,50	—
10563	429670,12	2232190,86	Аналитический метод	0,50	—
10564	429667,89	2232203,25	Аналитический метод	0,50	—
10565	429653,65	2232200,85	Аналитический метод	0,50	—
10566	429635,90	2232197,96	Аналитический метод	0,50	—
10567	429624,77	2232195,94	Аналитический метод	0,50	—
10568	429616,19	2232194,47	Аналитический метод	0,50	—
10569	429615,32	2232194,43	Аналитический метод	0,50	—
10570	429609,58	2232193,42	Аналитический метод	0,50	—
10571	429605,22	2232192,71	Аналитический метод	0,50	—
10572	429559,59	2232183,65	Аналитический метод	0,50	—
10573	429561,43	2232170,70	Аналитический метод	0,50	—
10574	429563,24	2232158,06	Аналитический метод	0,50	—
10575	429564,38	2232149,79	Аналитический метод	0,50	—
10576	429565,76	2232141,18	Аналитический метод	0,50	—
10577	429566,79	2232133,66	Аналитический метод	0,50	—
10578	429568,78	2232120,14	Аналитический метод	0,50	—
10579	429570,71	2232107,59	Аналитический метод	0,50	—
10580	429572,73	2232094,45	Аналитический метод	0,50	—
10581	429574,46	2232083,22	Аналитический метод	0,50	—
10582	429576,39	2232070,32	Аналитический метод	0,50	—

ОПИСАНИЕ МЕСТОПОЛОЖЕНИЯ ГРАНИЦ**Ж - МЗ. Зона застройки малоэтажными жилыми домами**

(наименование объекта, местоположение границ которого описано (далее – объект))

Сведения о местоположении границ объекта

1	2	3	4	5	6
10583	429576,55	2232068,41	Аналитический метод	0,50	—
10584	429578,18	2232058,46	Аналитический метод	0,50	—
10520	429581,82	2232031,93	Аналитический метод	0,50	—
10585	429747,93	2231881,38	Аналитический метод	0,50	—
10586	429754,66	2231882,56	Аналитический метод	0,50	—
10587	429763,35	2231884,03	Аналитический метод	0,50	—
10588	429759,30	2231909,05	Аналитический метод	0,50	—
10589	429756,85	2231923,37	Аналитический метод	0,50	—
10590	429754,95	2231934,36	Аналитический метод	0,50	—
10591	429753,13	2231946,92	Аналитический метод	0,50	—
10592	429751,32	2231958,79	Аналитический метод	0,50	—
10593	429749,05	2231971,33	Аналитический метод	0,50	—
10594	429747,23	2231984,18	Аналитический метод	0,50	—
10595	429745,47	2231996,45	Аналитический метод	0,50	—
10596	429745,18	2231998,61	Аналитический метод	0,50	—
10597	429744,03	2232005,82	Аналитический метод	0,50	—
10598	429743,61	2232009,04	Аналитический метод	0,50	—
10599	429739,74	2232034,68	Аналитический метод	0,50	—
10600	429718,04	2232030,84	Аналитический метод	0,50	—
10601	429703,70	2232027,89	Аналитический метод	0,50	—
10602	429699,79	2232027,08	Аналитический метод	0,50	—
10603	429697,79	2232026,67	Аналитический метод	0,50	—
10604	429682,70	2232024,19	Аналитический метод	0,50	—
10605	429667,92	2232021,75	Аналитический метод	0,50	—

ОПИСАНИЕ МЕСТОПОЛОЖЕНИЯ ГРАНИЦ**Ж - МЗ. Зона застройки малоэтажными жилыми домами**

(наименование объекта, местоположение границ которого описано (далее – объект))

Сведения о местоположении границ объекта

1	2	3	4	5	6
10606	429655,25	2232019,56	Аналитический метод	0,50	—
10607	429642,89	2232016,92	Аналитический метод	0,50	—
10608	429627,48	2232014,05	Аналитический метод	0,50	—
10609	429613,65	2232011,36	Аналитический метод	0,50	—
10610	429599,52	2232008,60	Аналитический метод	0,50	—
10611	429584,49	2232006,25	Аналитический метод	0,50	—
10612	429586,39	2231994,47	Аналитический метод	0,50	—
10613	429588,52	2231979,87	Аналитический метод	0,50	—
10614	429590,24	2231967,28	Аналитический метод	0,50	—
10615	429592,25	2231954,90	Аналитический метод	0,50	—
10616	429606,15	2231957,30	Аналитический метод	0,50	—
10617	429606,41	2231955,85	Аналитический метод	0,50	—
10618	429650,77	2231964,19	Аналитический метод	0,50	—
10619	429663,13	2231966,01	Аналитический метод	0,50	—
10620	429666,53	2231949,69	Аналитический метод	0,50	—
10621	429671,25	2231930,71	Аналитический метод	0,50	—
10622	429670,99	2231930,15	Аналитический метод	0,50	—
10623	429657,02	2231927,03	Аналитический метод	0,50	—
10624	429653,57	2231926,36	Аналитический метод	0,50	—
10625	429650,56	2231944,50	Аналитический метод	0,50	—
10626	429649,49	2231944,33	Аналитический метод	0,50	—
10627	429647,34	2231958,66	Аналитический метод	0,50	—
10628	429593,04	2231949,56	Аналитический метод	0,50	—
10629	429595,10	2231934,91	Аналитический метод	0,50	—
10630	429597,76	2231916,49	Аналитический метод	0,50	—

ОПИСАНИЕ МЕСТОПОЛОЖЕНИЯ ГРАНИЦ**Ж - МЗ. Зона застройки малоэтажными жилыми домами**

(наименование объекта, местоположение границ которого описано (далее – объект))

Сведения о местоположении границ объекта

1	2	3	4	5	6
10631	429599,64	2231903,68	Аналитический метод	0,50	—
10632	429602,12	2231888,62	Аналитический метод	0,50	—
10633	429604,42	2231871,97	Аналитический метод	0,50	—
10634	429604,73	2231869,69	Аналитический метод	0,50	—
10635	429606,87	2231855,03	Аналитический метод	0,50	—
10636	429634,62	2231859,86	Аналитический метод	0,50	—
10637	429652,24	2231863,11	Аналитический метод	0,50	—
10638	429666,52	2231865,76	Аналитический метод	0,50	—
10639	429705,28	2231873,30	Аналитический метод	0,50	—
10640	429709,80	2231874,18	Аналитический метод	0,50	—
10641	429717,44	2231875,56	Аналитический метод	0,50	—
10642	429717,93	2231875,67	Аналитический метод	0,50	—
10643	429733,04	2231878,32	Аналитический метод	0,50	—
10585	429747,93	2231881,38	Аналитический метод	0,50	—
10644	429783,15	2231697,76	Аналитический метод	0,50	—
10645	429790,18	2231698,74	Аналитический метод	0,50	—
10646	429788,89	2231706,10	Аналитический метод	0,50	—
10647	429787,69	2231713,50	Аналитический метод	0,50	—
10648	429786,82	2231722,45	Аналитический метод	0,50	—
10649	429784,52	2231737,64	Аналитический метод	0,50	—
10650	429782,86	2231750,92	Аналитический метод	0,50	—
10651	429781,05	2231761,88	Аналитический метод	0,50	—
10652	429778,95	2231775,62	Аналитический метод	0,50	—
10653	429776,96	2231787,80	Аналитический метод	0,50	—

ОПИСАНИЕ МЕСТОПОЛОЖЕНИЯ ГРАНИЦ**Ж - МЗ. Зона застройки малоэтажными жилыми домами**

(наименование объекта, местоположение границ которого описано (далее – объект))

Сведения о местоположении границ объекта

1	2	3	4	5	6
10654	429774,83	2231801,94	Аналитический метод	0,50	—
10655	429773,30	2231812,44	Аналитический метод	0,50	—
10656	429771,28	2231826,94	Аналитический метод	0,50	—
10657	429769,14	2231839,83	Аналитический метод	0,50	—
10658	429767,13	2231852,81	Аналитический метод	0,50	—
10659	429745,74	2231849,20	Аналитический метод	0,50	—
10660	429643,82	2231830,71	Аналитический метод	0,50	—
10661	429610,64	2231824,53	Аналитический метод	0,50	—
10662	429614,59	2231798,94	Аналитический метод	0,50	—
10663	429618,65	2231773,81	Аналитический метод	0,50	—
10664	429621,67	2231756,86	Аналитический метод	0,50	—
10665	429622,63	2231752,16	Аналитический метод	0,50	—
10666	429624,26	2231740,45	Аналитический метод	0,50	—
10667	429626,63	2231723,32	Аналитический метод	0,50	—
10668	429627,38	2231715,24	Аналитический метод	0,50	—
10669	429628,03	2231709,98	Аналитический метод	0,50	—
10670	429630,15	2231696,04	Аналитический метод	0,50	—
10671	429631,84	2231684,52	Аналитический метод	0,50	—
10672	429632,64	2231678,44	Аналитический метод	0,50	—
10673	429633,52	2231671,69	Аналитический метод	0,50	—
10674	429641,47	2231672,95	Аналитический метод	0,50	—
10675	429676,26	2231678,70	Аналитический метод	0,50	—
10676	429683,25	2231679,95	Аналитический метод	0,50	—
10677	429691,02	2231681,34	Аналитический метод	0,50	—
10678	429691,90	2231681,50	Аналитический метод	0,50	—

ОПИСАНИЕ МЕСТОПОЛОЖЕНИЯ ГРАНИЦ**Ж - МЗ. Зона застройки малоэтажными жилыми домами**

(наименование объекта, местоположение границ которого описано (далее – объект))

Сведения о местоположении границ объекта

1	2	3	4	5	6
10679	429705,39	2231684,42	Аналитический метод	0,50	—
10680	429719,39	2231687,33	Аналитический метод	0,50	—
10681	429733,41	2231689,88	Аналитический метод	0,50	—
10682	429750,08	2231692,62	Аналитический метод	0,50	—
10683	429763,29	2231694,68	Аналитический метод	0,50	—
10644	429783,15	2231697,76	Аналитический метод	0,50	—
10684	429799,43	2231519,61	Аналитический метод	0,50	—
10685	429812,99	2231522,18	Аналитический метод	0,50	—
10686	429817,79	2231522,92	Аналитический метод	0,50	—
10687	429816,88	2231528,70	Аналитический метод	0,50	—
10688	429815,70	2231536,61	Аналитический метод	0,50	—
10689	429814,36	2231546,59	Аналитический метод	0,50	—
10690	429814,10	2231548,77	Аналитический метод	0,50	—
10691	429813,19	2231556,35	Аналитический метод	0,50	—
10692	429810,27	2231572,36	Аналитический метод	0,50	—
10693	429810,15	2231573,55	Аналитический метод	0,50	—
10694	429809,09	2231579,49	Аналитический метод	0,50	—
10695	429807,76	2231587,17	Аналитический метод	0,50	—
10696	429806,09	2231597,72	Аналитический метод	0,50	—
10697	429804,20	2231609,83	Аналитический метод	0,50	—
10698	429804,00	2231612,58	Аналитический метод	0,50	—
10699	429802,72	2231620,28	Аналитический метод	0,50	—
10700	429802,36	2231620,25	Аналитический метод	0,50	—
10701	429801,69	2231622,62	Аналитический метод	0,50	—

ОПИСАНИЕ МЕСТОПОЛОЖЕНИЯ ГРАНИЦ**Ж - МЗ. Зона застройки малоэтажными жилыми домами**

(наименование объекта, местоположение границ которого описано (далее – объект))

Сведения о местоположении границ объекта

1	2	3	4	5	6
10702	429776,44	2231617,19	Аналитический метод	0,50	—
10703	429747,29	2231611,29	Аналитический метод	0,50	—
10704	429744,45	2231599,71	Аналитический метод	0,50	—
10705	429744,23	2231598,29	Аналитический метод	0,50	—
10706	429745,04	2231588,52	Аналитический метод	0,50	—
10707	429746,38	2231577,09	Аналитический метод	0,50	—
10708	429750,11	2231577,96	Аналитический метод	0,50	—
10709	429750,28	2231577,55	Аналитический метод	0,50	—
10710	429751,42	2231569,80	Аналитический метод	0,50	—
10711	429739,60	2231567,38	Аналитический метод	0,50	—
10712	429736,63	2231567,11	Аналитический метод	0,50	—
10713	429737,01	2231570,14	Аналитический метод	0,50	—
10714	429738,64	2231570,48	Аналитический метод	0,50	—
10715	429737,77	2231575,68	Аналитический метод	0,50	—
10716	429741,76	2231576,50	Аналитический метод	0,50	—
10717	429741,88	2231581,45	Аналитический метод	0,50	—
10718	429740,15	2231592,71	Аналитический метод	0,50	—
10719	429738,32	2231608,27	Аналитический метод	0,50	—
10720	429737,08	2231614,64	Аналитический метод	0,50	—
10721	429736,93	2231614,91	Аналитический метод	0,50	—
10722	429746,49	2231616,60	Аналитический метод	0,50	—
10723	429760,85	2231619,00	Аналитический метод	0,50	—
10724	429771,50	2231621,09	Аналитический метод	0,50	—
10725	429776,80	2231622,21	Аналитический метод	0,50	—
10726	429781,53	2231623,12	Аналитический метод	0,50	—

ОПИСАНИЕ МЕСТОПОЛОЖЕНИЯ ГРАНИЦ**Ж - МЗ. Зона застройки малоэтажными жилыми домами**

(наименование объекта, местоположение границ которого описано (далее – объект))

Сведения о местоположении границ объекта

1	2	3	4	5	6
10727	429789,94	2231625,02	Аналитический метод	0,50	—
10728	429801,30	2231626,94	Аналитический метод	0,50	—
10729	429797,31	2231652,05	Аналитический метод	0,50	—
10730	429794,31	2231671,79	Аналитический метод	0,50	—
10731	429776,04	2231668,28	Аналитический метод	0,50	—
10732	429764,77	2231666,45	Аналитический метод	0,50	—
10733	429753,84	2231664,61	Аналитический метод	0,50	—
10734	429739,35	2231662,09	Аналитический метод	0,50	—
10735	429729,31	2231660,30	Аналитический метод	0,50	—
10736	429715,31	2231657,69	Аналитический метод	0,50	—
10737	429704,44	2231655,59	Аналитический метод	0,50	—
10738	429697,98	2231654,34	Аналитический метод	0,50	—
10739	429695,11	2231653,80	Аналитический метод	0,50	—
10740	429678,16	2231650,84	Аналитический метод	0,50	—
10741	429664,87	2231648,54	Аналитический метод	0,50	—
10742	429652,59	2231646,41	Аналитический метод	0,50	—
10743	429637,31	2231644,01	Аналитический метод	0,50	—
10744	429641,11	2231616,98	Аналитический метод	0,50	—
10745	429644,38	2231595,23	Аналитический метод	0,50	—
10746	429645,80	2231584,81	Аналитический метод	0,50	—
10747	429647,62	2231570,68	Аналитический метод	0,50	—
10748	429649,03	2231558,05	Аналитический метод	0,50	—
10749	429650,89	2231544,84	Аналитический метод	0,50	—
10750	429652,95	2231528,97	Аналитический метод	0,50	—
10751	429658,18	2231493,96	Аналитический метод	0,50	—

ОПИСАНИЕ МЕСТОПОЛОЖЕНИЯ ГРАНИЦ**Ж - МЗ. Зона застройки малоэтажными жилыми домами**

(наименование объекта, местоположение границ которого описано (далее – объект))

Сведения о местоположении границ объекта

1	2	3	4	5	6
10752	429684,08	2231498,96	Аналитический метод	0,50	—
10753	429690,05	2231500,80	Аналитический метод	0,50	—
10754	429699,26	2231502,78	Аналитический метод	0,50	—
10755	429712,29	2231504,83	Аналитический метод	0,50	—
10756	429720,13	2231506,05	Аналитический метод	0,50	—
10757	429723,63	2231506,71	Аналитический метод	0,50	—
10758	429738,93	2231509,59	Аналитический метод	0,50	—
10759	429743,77	2231510,60	Аналитический метод	0,50	—
10760	429759,10	2231513,00	Аналитический метод	0,50	—
10761	429773,39	2231515,42	Аналитический метод	0,50	—
10684	429799,43	2231519,61	Аналитический метод	0,50	—
10762	429823,13	2231329,64	Аналитический метод	0,50	—
10763	429848,25	2231334,32	Аналитический метод	0,50	—
10764	429847,19	2231340,56	Аналитический метод	0,50	—
10765	429842,72	2231367,12	Аналитический метод	0,50	—
10766	429839,43	2231387,80	Аналитический метод	0,50	—
10767	429837,62	2231399,83	Аналитический метод	0,50	—
10768	429835,10	2231415,94	Аналитический метод	0,50	—
10769	429834,15	2231422,29	Аналитический метод	0,50	—
10770	429831,25	2231440,64	Аналитический метод	0,50	—
10771	429829,54	2231450,90	Аналитический метод	0,50	—
10772	429827,51	2231462,45	Аналитический метод	0,50	—
10773	429825,11	2231477,04	Аналитический метод	0,50	—
10774	429822,48	2231492,58	Аналитический метод	0,50	—

ОПИСАНИЕ МЕСТОПОЛОЖЕНИЯ ГРАНИЦ**Ж - МЗ. Зона застройки малоэтажными жилыми домами**

(наименование объекта, местоположение границ которого описано (далее – объект))

Сведения о местоположении границ объекта

1	2	3	4	5	6
10775	429807,87	2231490,01	Аналитический метод	0,50	—
10776	429792,46	2231486,93	Аналитический метод	0,50	—
10777	429791,20	2231486,75	Аналитический метод	0,50	—
10778	429766,30	2231481,72	Аналитический метод	0,50	—
10779	429763,11	2231481,06	Аналитический метод	0,50	—
10780	429742,55	2231477,37	Аналитический метод	0,50	—
10781	429729,39	2231475,12	Аналитический метод	0,50	—
10782	429718,38	2231472,99	Аналитический метод	0,50	—
10783	429705,42	2231470,74	Аналитический метод	0,50	—
10784	429690,45	2231467,66	Аналитический метод	0,50	—
10785	429663,44	2231462,78	Аналитический метод	0,50	—
10786	429665,68	2231449,53	Аналитический метод	0,50	—
10787	429669,77	2231423,81	Аналитический метод	0,50	—
10788	429671,86	2231410,40	Аналитический метод	0,50	—
10789	429673,74	2231399,96	Аналитический метод	0,50	—
10790	429676,19	2231383,62	Аналитический метод	0,50	—
10791	429678,41	2231368,94	Аналитический метод	0,50	—
10792	429680,12	2231358,28	Аналитический метод	0,50	—
10793	429682,29	2231344,38	Аналитический метод	0,50	—
10794	429688,99	2231306,80	Аналитический метод	0,50	—
10795	429702,23	2231309,04	Аналитический метод	0,50	—
10796	429717,30	2231311,00	Аналитический метод	0,50	—
10797	429729,83	2231313,12	Аналитический метод	0,50	—
10798	429735,63	2231313,97	Аналитический метод	0,50	—
10799	429741,85	2231314,96	Аналитический метод	0,50	—

ОПИСАНИЕ МЕСТОПОЛОЖЕНИЯ ГРАНИЦ**Ж - МЗ. Зона застройки малоэтажными жилыми домами**

(наименование объекта, местоположение границ которого описано (далее – объект))

Сведения о местоположении границ объекта

1	2	3	4	5	6
10800	429755,66	2231317,42	Аналитический метод	0,50	—
10801	429766,71	2231319,43	Аналитический метод	0,50	—
10802	429787,72	2231322,91	Аналитический метод	0,50	—
10803	429789,69	2231323,62	Аналитический метод	0,50	—
10804	429798,46	2231325,09	Аналитический метод	0,50	—
10805	429812,35	2231327,60	Аналитический метод	0,50	—
10762	429823,13	2231329,64	Аналитический метод	0,50	—
10806	429607,58	2231484,45	Аналитический метод	0,50	—
10807	429630,45	2231488,69	Аналитический метод	0,50	—
10808	429627,77	2231507,20	Аналитический метод	0,50	—
10809	429626,55	2231515,97	Аналитический метод	0,50	—
10810	429625,97	2231519,40	Аналитический метод	0,50	—
10811	429626,35	2231519,47	Аналитический метод	0,50	—
10812	429625,10	2231526,16	Аналитический метод	0,50	—
10813	429622,86	2231539,94	Аналитический метод	0,50	—
10814	429620,70	2231552,61	Аналитический метод	0,50	—
10815	429618,90	2231563,58	Аналитический метод	0,50	—
10816	429617,40	2231574,22	Аналитический метод	0,50	—
10817	429616,02	2231584,76	Аналитический метод	0,50	—
10818	429614,56	2231594,89	Аналитический метод	0,50	—
10819	429614,27	2231595,55	Аналитический метод	0,50	—
10820	429613,95	2231598,09	Аналитический метод	0,50	—
10821	429611,67	2231612,51	Аналитический метод	0,50	—
10822	429607,80	2231638,39	Аналитический метод	0,50	—

ОПИСАНИЕ МЕСТОПОЛОЖЕНИЯ ГРАНИЦ**Ж - МЗ. Зона застройки малоэтажными жилыми домами**

(наименование объекта, местоположение границ которого описано (далее – объект))

Сведения о местоположении границ объекта

1	2	3	4	5	6
10823	429594,99	2231636,41	Аналитический метод	0,50	—
10824	429582,77	2231633,94	Аналитический метод	0,50	—
10825	429562,33	2231630,06	Аналитический метод	0,50	—
10826	429547,42	2231627,50	Аналитический метод	0,50	—
10827	429532,01	2231624,69	Аналитический метод	0,50	—
10828	429507,23	2231620,34	Аналитический метод	0,50	—
10829	429487,03	2231616,76	Аналитический метод	0,50	—
10830	429478,64	2231615,14	Аналитический метод	0,50	—
10831	429458,85	2231611,67	Аналитический метод	0,50	—
10832	429460,37	2231602,87	Аналитический метод	0,50	—
10833	429462,90	2231587,33	Аналитический метод	0,50	—
10834	429464,80	2231573,68	Аналитический метод	0,50	—
10835	429466,67	2231561,91	Аналитический метод	0,50	—
10836	429468,24	2231551,22	Аналитический метод	0,50	—
10837	429468,54	2231549,33	Аналитический метод	0,50	—
10838	429468,90	2231546,86	Аналитический метод	0,50	—
10839	429468,63	2231546,83	Аналитический метод	0,50	—
10840	429470,19	2231535,84	Аналитический метод	0,50	—
10841	429471,92	2231524,21	Аналитический метод	0,50	—
10842	429473,93	2231510,66	Аналитический метод	0,50	—
10843	429475,75	2231497,80	Аналитический метод	0,50	—
10844	429481,17	2231460,94	Аналитический метод	0,50	—
10845	429510,04	2231466,50	Аналитический метод	0,50	—
10846	429522,23	2231468,85	Аналитический метод	0,50	—
10847	429526,31	2231469,89	Аналитический метод	0,50	—

ОПИСАНИЕ МЕСТОПОЛОЖЕНИЯ ГРАНИЦ**Ж - МЗ. Зона застройки малоэтажными жилыми домами**

(наименование объекта, местоположение границ которого описано (далее – объект))

Сведения о местоположении границ объекта

1	2	3	4	5	6
10848	429534,27	2231471,38	Аналитический метод	0,50	—
10849	429540,28	2231472,52	Аналитический метод	0,50	—
10850	429556,32	2231475,45	Аналитический метод	0,50	—
10851	429568,85	2231477,68	Аналитический метод	0,50	—
10852	429581,98	2231479,83	Аналитический метод	0,50	—
10853	429594,35	2231481,93	Аналитический метод	0,50	—
10806	429607,58	2231484,45	Аналитический метод	0,50	—
10854	429457,87	2231640,69	Аналитический метод	0,50	—
10855	429463,53	2231641,72	Аналитический метод	0,50	—
10856	429471,06	2231643,10	Аналитический метод	0,50	—
10857	429485,64	2231646,10	Аналитический метод	0,50	—
10858	429499,81	2231648,52	Аналитический метод	0,50	—
10859	429512,75	2231650,93	Аналитический метод	0,50	—
10860	429525,35	2231653,18	Аналитический метод	0,50	—
10861	429537,97	2231655,49	Аналитический метод	0,50	—
10862	429550,81	2231657,94	Аналитический метод	0,50	—
10863	429563,06	2231659,94	Аналитический метод	0,50	—
10864	429588,88	2231664,07	Аналитический метод	0,50	—
10865	429597,01	2231665,91	Аналитический метод	0,50	—
10866	429603,94	2231666,92	Аналитический метод	0,50	—
10867	429601,45	2231684,73	Аналитический метод	0,50	—
10868	429600,25	2231693,45	Аналитический метод	0,50	—
10869	429595,94	2231717,12	Аналитический метод	0,50	—
10870	429594,63	2231729,71	Аналитический метод	0,50	—

ОПИСАНИЕ МЕСТОПОЛОЖЕНИЯ ГРАНИЦ**Ж - МЗ. Зона застройки малоэтажными жилыми домами**

(наименование объекта, местоположение границ которого описано (далее – объект))

Сведения о местоположении границ объекта

1	2	3	4	5	6
10871	429593,48	2231734,50	Аналитический метод	0,50	—
10872	429591,03	2231750,72	Аналитический метод	0,50	—
10873	429589,88	2231759,69	Аналитический метод	0,50	—
10874	429588,63	2231766,78	Аналитический метод	0,50	—
10875	429587,93	2231772,10	Аналитический метод	0,50	—
10876	429585,67	2231793,38	Аналитический метод	0,50	—
10877	429583,80	2231806,13	Аналитический метод	0,50	—
10878	429582,00	2231818,36	Аналитический метод	0,50	—
10879	429553,71	2231813,31	Аналитический метод	0,50	—
10880	429538,08	2231810,26	Аналитический метод	0,50	—
10881	429526,89	2231808,17	Аналитический метод	0,50	—
10882	429515,93	2231806,18	Аналитический метод	0,50	—
10883	429506,37	2231804,53	Аналитический метод	0,50	—
10884	429497,80	2231802,98	Аналитический метод	0,50	—
10885	429489,78	2231801,67	Аналитический метод	0,50	—
10886	429480,79	2231799,96	Аналитический метод	0,50	—
10887	429457,96	2231795,58	Аналитический метод	0,50	—
10888	429439,08	2231792,22	Аналитический метод	0,50	—
10889	429435,75	2231791,59	Аналитический метод	0,50	—
10890	429438,69	2231770,18	Аналитический метод	0,50	—
10891	429438,86	2231769,38	Аналитический метод	0,50	—
10892	429439,01	2231768,30	Аналитический метод	0,50	—
10893	429439,70	2231763,69	Аналитический метод	0,50	—
10894	429440,50	2231759,78	Аналитический метод	0,50	—
10895	429441,65	2231750,96	Аналитический метод	0,50	—

ОПИСАНИЕ МЕСТОПОЛОЖЕНИЯ ГРАНИЦ**Ж - МЗ. Зона застройки малоэтажными жилыми домами**

(наименование объекта, местоположение границ которого описано (далее – объект))

Сведения о местоположении границ объекта

1	2	3	4	5	6
10896	429443,58	2231739,90	Аналитический метод	0,50	—
10897	429445,80	2231729,30	Аналитический метод	0,50	—
10898	429447,63	2231714,77	Аналитический метод	0,50	—
10899	429450,52	2231691,22	Аналитический метод	0,50	—
10900	429452,28	2231682,44	Аналитический метод	0,50	—
10901	429454,84	2231666,23	Аналитический метод	0,50	—
10902	429454,97	2231665,01	Аналитический метод	0,50	—
10903	429455,48	2231660,79	Аналитический метод	0,50	—
10904	429457,16	2231646,70	Аналитический метод	0,50	—
10854	429457,87	2231640,69	Аналитический метод	0,50	—
10905	429363,82	2231623,03	Аналитический метод	0,50	—
10906	429360,39	2231638,25	Аналитический метод	0,50	—
10907	429354,26	2231674,76	Аналитический метод	0,50	—
10908	429351,42	2231690,04	Аналитический метод	0,50	—
10909	429355,22	2231690,66	Аналитический метод	0,50	—
10910	429365,56	2231692,30	Аналитический метод	0,50	—
10911	429377,11	2231694,03	Аналитический метод	0,50	—
10912	429379,00	2231684,71	Аналитический метод	0,50	—
10913	429389,77	2231686,76	Аналитический метод	0,50	—
10914	429420,21	2231692,78	Аналитический метод	0,50	—
10915	429417,66	2231709,92	Аналитический метод	0,50	—
10916	429417,49	2231711,10	Аналитический метод	0,50	—
10917	429417,39	2231711,84	Аналитический метод	0,50	—
10918	429414,40	2231729,92	Аналитический метод	0,50	—

ОПИСАНИЕ МЕСТОПОЛОЖЕНИЯ ГРАНИЦ**Ж - МЗ. Зона застройки малоэтажными жилыми домами**

(наименование объекта, местоположение границ которого описано (далее – объект))

Сведения о местоположении границ объекта

1	2	3	4	5	6
10919	429411,81	2231748,87	Аналитический метод	0,50	—
10920	429411,12	2231753,76	Аналитический метод	0,50	—
10921	429409,30	2231767,34	Аналитический метод	0,50	—
10922	429406,50	2231786,39	Аналитический метод	0,50	—
10923	429376,22	2231780,65	Аналитический метод	0,50	—
10924	429363,61	2231778,17	Аналитический метод	0,50	—
10925	429346,69	2231775,04	Аналитический метод	0,50	—
10926	429329,06	2231771,83	Аналитический метод	0,50	—
10927	429310,91	2231768,58	Аналитический метод	0,50	—
10928	429281,00	2231762,48	Аналитический метод	0,50	—
10929	429265,74	2231759,58	Аналитический метод	0,50	—
10930	429263,05	2231759,11	Аналитический метод	0,50	—
10931	429256,85	2231757,61	Аналитический метод	0,50	—
10932	429250,87	2231756,65	Аналитический метод	0,50	—
10933	429252,21	2231748,48	Аналитический метод	0,50	—
10934	429253,61	2231736,38	Аналитический метод	0,50	—
10935	429253,90	2231734,39	Аналитический метод	0,50	—
10936	429256,26	2231718,38	Аналитический метод	0,50	—
10937	429256,70	2231714,41	Аналитический метод	0,50	—
10938	429258,50	2231701,24	Аналитический метод	0,50	—
10939	429258,57	2231700,48	Аналитический метод	0,50	—
10940	429261,30	2231682,55	Аналитический метод	0,50	—
10941	429263,50	2231666,55	Аналитический метод	0,50	—
10942	429266,33	2231647,07	Аналитический метод	0,50	—
10943	429269,16	2231628,63	Аналитический метод	0,50	—

ОПИСАНИЕ МЕСТОПОЛОЖЕНИЯ ГРАНИЦ**Ж - МЗ. Зона застройки малоэтажными жилыми домами**

(наименование объекта, местоположение границ которого описано (далее – объект))

Сведения о местоположении границ объекта

1	2	3	4	5	6
10944	429272,64	2231606,41	Аналитический метод	0,50	—
10945	429290,62	2231609,91	Аналитический метод	0,50	—
10946	429303,67	2231612,30	Аналитический метод	0,50	—
10947	429335,82	2231617,72	Аналитический метод	0,50	—
10948	429349,37	2231620,20	Аналитический метод	0,50	—
10905	429363,82	2231623,03	Аналитический метод	0,50	—
10949	429577,60	2231849,20	Аналитический метод	0,50	—
10950	429575,70	2231863,48	Аналитический метод	0,50	—
10951	429573,67	2231876,75	Аналитический метод	0,50	—
10952	429570,89	2231898,11	Аналитический метод	0,50	—
10953	429569,67	2231906,27	Аналитический метод	0,50	—
10954	429567,62	2231922,72	Аналитический метод	0,50	—
10955	429565,76	2231935,73	Аналитический метод	0,50	—
10956	429561,69	2231963,81	Аналитический метод	0,50	—
10957	429559,38	2231979,60	Аналитический метод	0,50	—
10958	429556,33	2231999,27	Аналитический метод	0,50	—
10959	429542,68	2231996,72	Аналитический метод	0,50	—
10960	429527,88	2231993,95	Аналитический метод	0,50	—
10961	429514,24	2231991,19	Аналитический метод	0,50	—
10962	429501,38	2231988,25	Аналитический метод	0,50	—
10963	429481,97	2231984,20	Аналитический метод	0,50	—
10964	429463,52	2231980,33	Аналитический метод	0,50	—
10965	429457,52	2231978,78	Аналитический метод	0,50	—
10966	429446,96	2231976,86	Аналитический метод	0,50	—

ОПИСАНИЕ МЕСТОПОЛОЖЕНИЯ ГРАНИЦ**Ж - МЗ. Зона застройки малоэтажными жилыми домами**

(наименование объекта, местоположение границ которого описано (далее – объект))

Сведения о местоположении границ объекта

1	2	3	4	5	6
10967	429430,17	2231973,34	Аналитический метод	0,50	—
10968	429408,77	2231968,92	Аналитический метод	0,50	—
10969	429414,06	2231934,96	Аналитический метод	0,50	—
10970	429415,98	2231922,75	Аналитический метод	0,50	—
10971	429416,42	2231919,42	Аналитический метод	0,50	—
10972	429418,61	2231903,56	Аналитический метод	0,50	—
10973	429421,32	2231885,06	Аналитический метод	0,50	—
10974	429423,77	2231871,54	Аналитический метод	0,50	—
10975	429425,97	2231857,86	Аналитический метод	0,50	—
10976	429427,86	2231845,04	Аналитический метод	0,50	—
10977	429431,32	2231821,05	Аналитический метод	0,50	—
10978	429459,95	2231826,72	Аналитический метод	0,50	—
10979	429471,46	2231829,25	Аналитический метод	0,50	—
10980	429486,48	2231832,41	Аналитический метод	0,50	—
10981	429491,24	2231833,33	Аналитический метод	0,50	—
10982	429510,37	2231836,81	Аналитический метод	0,50	—
10983	429524,07	2231839,21	Аналитический метод	0,50	—
10984	429530,67	2231840,31	Аналитический метод	0,50	—
10985	429538,31	2231841,80	Аналитический метод	0,50	—
10986	429551,53	2231844,40	Аналитический метод	0,50	—
10949	429577,60	2231849,20	Аналитический метод	0,50	—
10987	429387,43	2231813,07	Аналитический метод	0,50	—
10988	429401,36	2231815,68	Аналитический метод	0,50	—
10989	429395,58	2231849,86	Аналитический метод	0,50	—

ОПИСАНИЕ МЕСТОПОЛОЖЕНИЯ ГРАНИЦ**Ж - МЗ. Зона застройки малоэтажными жилыми домами**

(наименование объекта, местоположение границ которого описано (далее – объект))

Сведения о местоположении границ объекта

1	2	3	4	5	6
10990	429392,91	2231864,84	Аналитический метод	0,50	—
10991	429392,29	2231870,66	Аналитический метод	0,50	—
10992	429390,51	2231883,37	Аналитический метод	0,50	—
10993	429388,52	2231898,30	Аналитический метод	0,50	—
10994	429384,05	2231923,81	Аналитический метод	0,50	—
10995	429381,79	2231937,86	Аналитический метод	0,50	—
10996	429380,28	2231948,33	Аналитический метод	0,50	—
10997	429380,14	2231950,74	Аналитический метод	0,50	—
10998	429379,53	2231954,59	Аналитический метод	0,50	—
10999	429378,03	2231962,75	Аналитический метод	0,50	—
11000	429356,06	2231959,15	Аналитический метод	0,50	—
11001	429333,64	2231954,71	Аналитический метод	0,50	—
11002	429321,21	2231952,55	Аналитический метод	0,50	—
11003	429301,95	2231948,97	Аналитический метод	0,50	—
11004	429291,16	2231946,82	Аналитический метод	0,50	—
11005	429282,80	2231945,16	Аналитический метод	0,50	—
11006	429268,64	2231942,30	Аналитический метод	0,50	—
11007	429253,96	2231939,34	Аналитический метод	0,50	—
11008	429251,41	2231938,89	Аналитический метод	0,50	—
11009	429239,58	2231936,80	Аналитический метод	0,50	—
11010	429225,68	2231934,30	Аналитический метод	0,50	—
11011	429228,68	2231914,99	Аналитический метод	0,50	—
11012	429230,57	2231901,31	Аналитический метод	0,50	—
11013	429233,15	2231884,68	Аналитический метод	0,50	—
11014	429235,02	2231873,21	Аналитический метод	0,50	—

ОПИСАНИЕ МЕСТОПОЛОЖЕНИЯ ГРАНИЦ**Ж - МЗ. Зона застройки малоэтажными жилыми домами**

(наименование объекта, местоположение границ которого описано (далее – объект))

Сведения о местоположении границ объекта

1	2	3	4	5	6
11015	429235,13	2231872,39	Аналитический метод	0,50	—
11016	429235,90	2231865,64	Аналитический метод	0,50	—
11017	429237,56	2231853,44	Аналитический метод	0,50	—
11018	429238,85	2231844,93	Аналитический метод	0,50	—
11019	429240,00	2231835,06	Аналитический метод	0,50	—
11020	429241,12	2231825,51	Аналитический метод	0,50	—
11021	429242,60	2231815,83	Аналитический метод	0,50	—
11022	429245,40	2231796,63	Аналитический метод	0,50	—
11023	429247,24	2231785,21	Аналитический метод	0,50	—
11024	429280,33	2231792,37	Аналитический метод	0,50	—
11025	429292,88	2231795,17	Аналитический метод	0,50	—
11026	429300,14	2231796,73	Аналитический метод	0,50	—
11027	429306,08	2231798,07	Аналитический метод	0,50	—
11028	429324,22	2231801,22	Аналитический метод	0,50	—
11029	429325,60	2231801,54	Аналитический метод	0,50	—
11030	429334,26	2231803,43	Аналитический метод	0,50	—
11031	429343,57	2231804,70	Аналитический метод	0,50	—
11032	429355,93	2231806,97	Аналитический метод	0,50	—
11033	429372,00	2231810,18	Аналитический метод	0,50	—
10987	429387,43	2231813,07	Аналитический метод	0,50	—
11034	429534,10	2232023,65	Аналитический метод	0,50	—
11035	429545,13	2232025,61	Аналитический метод	0,50	—
11036	429553,19	2232027,05	Аналитический метод	0,50	—
11037	429549,59	2232052,64	Аналитический метод	0,50	—

ОПИСАНИЕ МЕСТОПОЛОЖЕНИЯ ГРАНИЦ**Ж - МЗ. Зона застройки малоэтажными жилыми домами**

(наименование объекта, местоположение границ которого описано (далее – объект))

Сведения о местоположении границ объекта

1	2	3	4	5	6
11038	429547,97	2232061,84	Аналитический метод	0,50	—
11039	429545,42	2232077,61	Аналитический метод	0,50	—
11040	429542,90	2232093,70	Аналитический метод	0,50	—
11041	429539,37	2232118,07	Аналитический метод	0,50	—
11042	429538,04	2232128,28	Аналитический метод	0,50	—
11043	429536,04	2232140,32	Аналитический метод	0,50	—
11044	429534,25	2232152,22	Аналитический метод	0,50	—
11045	429532,14	2232165,52	Аналитический метод	0,50	—
11046	429530,11	2232178,15	Аналитический метод	0,50	—
11047	429492,85	2232170,78	Аналитический метод	0,50	—
11048	429481,50	2232168,29	Аналитический метод	0,50	—
11049	429475,18	2232167,26	Аналитический метод	0,50	—
11050	429465,72	2232165,32	Аналитический метод	0,50	—
11051	429464,34	2232165,13	Аналитический метод	0,50	—
11052	429455,47	2232163,48	Аналитический метод	0,50	—
11053	429446,87	2232162,01	Аналитический метод	0,50	—
11054	429436,03	2232159,93	Аналитический метод	0,50	—
11055	429423,33	2232157,85	Аналитический метод	0,50	—
11056	429409,64	2232155,15	Аналитический метод	0,50	—
11057	429389,87	2232150,90	Аналитический метод	0,50	—
11058	429381,08	2232149,14	Аналитический метод	0,50	—
11059	429385,72	2232120,58	Аналитический метод	0,50	—
11060	429389,16	2232098,19	Аналитический метод	0,50	—
11061	429390,96	2232087,04	Аналитический метод	0,50	—
11062	429392,68	2232075,95	Аналитический метод	0,50	—

ОПИСАНИЕ МЕСТОПОЛОЖЕНИЯ ГРАНИЦ**Ж - МЗ. Зона застройки малоэтажными жилыми домами**

(наименование объекта, местоположение границ которого описано (далее – объект))

Сведения о местоположении границ объекта

1	2	3	4	5	6
11063	429394,00	2232066,02	Аналитический метод	0,50	—
11064	429396,45	2232049,49	Аналитический метод	0,50	—
11065	429400,22	2232024,35	Аналитический метод	0,50	—
11066	429404,39	2231998,66	Аналитический метод	0,50	—
11067	429431,67	2232004,46	Аналитический метод	0,50	—
11068	429454,76	2232008,95	Аналитический метод	0,50	—
11069	429458,87	2232009,67	Аналитический метод	0,50	—
11070	429478,87	2232013,56	Аналитический метод	0,50	—
11071	429497,78	2232017,26	Аналитический метод	0,50	—
11072	429515,79	2232020,53	Аналитический метод	0,50	—
11073	429525,24	2232022,01	Аналитический метод	0,50	—
11034	429534,10	2232023,65	Аналитический метод	0,50	—
11074	429369,50	2231991,89	Аналитический метод	0,50	—
11075	429373,98	2231992,64	Аналитический метод	0,50	—
11076	429369,84	2232018,67	Аналитический метод	0,50	—
11077	429367,92	2232029,60	Аналитический метод	0,50	—
11078	429367,54	2232033,16	Аналитический метод	0,50	—
11079	429366,08	2232043,54	Аналитический метод	0,50	—
11080	429365,16	2232049,63	Аналитический метод	0,50	—
11081	429364,33	2232055,21	Аналитический метод	0,50	—
11082	429362,13	2232068,14	Аналитический метод	0,50	—
11083	429360,16	2232080,08	Аналитический метод	0,50	—
11084	429357,17	2232101,25	Аналитический метод	0,50	—
11085	429355,69	2232109,44	Аналитический метод	0,50	—

ОПИСАНИЕ МЕСТОПОЛОЖЕНИЯ ГРАНИЦ**Ж - МЗ. Зона застройки малоэтажными жилыми домами**

(наименование объекта, местоположение границ которого описано (далее – объект))

Сведения о местоположении границ объекта

1	2	3	4	5	6
11086	429353,93	2232123,71	Аналитический метод	0,50	—
11087	429354,08	2232124,66	Аналитический метод	0,50	—
11088	429354,15	2232125,82	Аналитический метод	0,50	—
11089	429351,99	2232138,47	Аналитический метод	0,50	—
11090	429351,04	2232143,63	Аналитический метод	0,50	—
11091	429331,88	2232140,06	Аналитический метод	0,50	—
11092	429319,19	2232137,48	Аналитический метод	0,50	—
11093	429311,70	2232136,13	Аналитический метод	0,50	—
11094	429307,65	2232135,37	Аналитический метод	0,50	—
11095	429302,99	2232134,52	Аналитический метод	0,50	—
11096	429290,87	2232132,20	Аналитический метод	0,50	—
11097	429281,97	2232130,42	Аналитический метод	0,50	—
11098	429270,73	2232128,41	Аналитический метод	0,50	—
11099	429258,21	2232126,11	Аналитический метод	0,50	—
11100	429251,75	2232125,36	Аналитический метод	0,50	—
11101	429238,71	2232123,19	Аналитический метод	0,50	—
11102	429229,80	2232121,87	Аналитический метод	0,50	—
11103	429205,31	2232117,29	Аналитический метод	0,50	—
11104	429202,11	2232116,63	Аналитический метод	0,50	—
11105	429204,11	2232098,56	Аналитический метод	0,50	—
11106	429206,80	2232080,13	Аналитический метод	0,50	—
11107	429208,93	2232065,93	Аналитический метод	0,50	—
11108	429210,98	2232053,14	Аналитический метод	0,50	—
11109	429212,46	2232040,57	Аналитический метод	0,50	—
11110	429214,03	2232028,94	Аналитический метод	0,50	—

ОПИСАНИЕ МЕСТОПОЛОЖЕНИЯ ГРАНИЦ**Ж - МЗ. Зона застройки малоэтажными жилыми домами**

(наименование объекта, местоположение границ которого описано (далее – объект))

Сведения о местоположении границ объекта

1	2	3	4	5	6
11111	429214,16	2232027,93	Аналитический метод	0,50	—
11112	429215,71	2232014,65	Аналитический метод	0,50	—
11113	429217,43	2232002,71	Аналитический метод	0,50	—
11114	429218,74	2231990,25	Аналитический метод	0,50	—
11115	429221,47	2231964,26	Аналитический метод	0,50	—
11116	429241,88	2231968,07	Аналитический метод	0,50	—
11117	429259,41	2231971,34	Аналитический метод	0,50	—
11118	429266,76	2231973,12	Аналитический метод	0,50	—
11119	429277,93	2231975,20	Аналитический метод	0,50	—
11120	429289,11	2231977,44	Аналитический метод	0,50	—
11121	429309,22	2231980,71	Аналитический метод	0,50	—
11122	429318,33	2231982,22	Аналитический метод	0,50	—
11123	429333,53	2231985,15	Аналитический метод	0,50	—
11124	429347,99	2231987,93	Аналитический метод	0,50	—
11074	429369,50	2231991,89	Аналитический метод	0,50	—
11125	429347,79	2232351,86	Аналитический метод	0,50	—
11126	429363,28	2232355,03	Аналитический метод	0,50	—
11127	429378,75	2232358,19	Аналитический метод	0,50	—
11128	429393,71	2232361,20	Аналитический метод	0,50	—
11129	429408,85	2232364,45	Аналитический метод	0,50	—
11130	429424,09	2232367,38	Аналитический метод	0,50	—
11131	429439,39	2232370,26	Аналитический метод	0,50	—
11132	429454,56	2232373,18	Аналитический метод	0,50	—
11133	429469,86	2232376,37	Аналитический метод	0,50	—

ОПИСАНИЕ МЕСТОПОЛОЖЕНИЯ ГРАНИЦ**Ж - МЗ. Зона застройки малоэтажными жилыми домами**

(наименование объекта, местоположение границ которого описано (далее – объект))

Сведения о местоположении границ объекта

1	2	3	4	5	6
11134	429485,26	2232379,62	Аналитический метод	0,50	—
11135	429499,76	2232382,11	Аналитический метод	0,50	—
11136	429499,34	2232386,27	Аналитический метод	0,50	—
11137	429497,64	2232396,72	Аналитический метод	0,50	—
11138	429498,25	2232396,82	Аналитический метод	0,50	—
11139	429496,20	2232412,61	Аналитический метод	0,50	—
11140	429496,01	2232414,16	Аналитический метод	0,50	—
11141	429492,45	2232440,24	Аналитический метод	0,50	—
11142	429492,80	2232440,31	Аналитический метод	0,50	—
11143	429490,15	2232464,59	Аналитический метод	0,50	—
11144	429489,11	2232471,14	Аналитический метод	0,50	—
11145	429464,50	2232466,01	Аналитический метод	0,50	—
11146	429468,37	2232460,57	Аналитический метод	0,50	—
11147	429473,23	2232454,08	Аналитический метод	0,50	—
11148	429472,96	2232453,61	Аналитический метод	0,50	—
11149	429457,22	2232452,14	Аналитический метод	0,50	—
11150	429457,54	2232450,01	Аналитический метод	0,50	—
11151	429442,60	2232443,69	Аналитический метод	0,50	—
11152	429443,59	2232438,89	Аналитический метод	0,50	—
11153	429426,99	2232436,36	Аналитический метод	0,50	—
11154	429425,62	2232444,04	Аналитический метод	0,50	—
11155	429424,78	2232448,83	Аналитический метод	0,50	—
11156	429425,10	2232450,93	Аналитический метод	0,50	—
11157	429421,42	2232464,38	Аналитический метод	0,50	—
11158	429405,19	2232460,55	Аналитический метод	0,50	—

ОПИСАНИЕ МЕСТОПОЛОЖЕНИЯ ГРАНИЦ**Ж - МЗ. Зона застройки малоэтажными жилыми домами**

(наименование объекта, местоположение границ которого описано (далее – объект))

Сведения о местоположении границ объекта

1	2	3	4	5	6
11159	429401,52	2232463,97	Аналитический метод	0,50	—
11160	429400,96	2232466,75	Аналитический метод	0,50	—
11161	429402,36	2232466,96	Аналитический метод	0,50	—
11162	429402,25	2232469,10	Аналитический метод	0,50	—
11163	429402,22	2232476,78	Аналитический метод	0,50	—
11164	429392,05	2232475,51	Аналитический метод	0,50	—
11165	429379,92	2232474,02	Аналитический метод	0,50	—
11166	429377,90	2232473,77	Аналитический метод	0,50	—
11167	429331,30	2232467,17	Аналитический метод	0,50	—
11168	429334,57	2232452,98	Аналитический метод	0,50	—
11169	429336,52	2232442,91	Аналитический метод	0,50	—
11170	429338,01	2232435,25	Аналитический метод	0,50	—
11171	429339,58	2232427,25	Аналитический метод	0,50	—
11172	429335,73	2232426,57	Аналитический метод	0,50	—
11173	429338,95	2232407,86	Аналитический метод	0,50	—
11174	429341,60	2232388,23	Аналитический метод	0,50	—
11175	429342,62	2232384,50	Аналитический метод	0,50	—
11125	429347,79	2232351,86	Аналитический метод	0,50	—
11176	429511,40	2232204,48	Аналитический метод	0,50	—
11177	429526,94	2232207,31	Аналитический метод	0,50	—
11178	429523,92	2232226,09	Аналитический метод	0,50	—
11179	429523,24	2232225,98	Аналитический метод	0,50	—
11180	429520,70	2232242,55	Аналитический метод	0,50	—
11181	429518,41	2232256,20	Аналитический метод	0,50	—

ОПИСАНИЕ МЕСТОПОЛОЖЕНИЯ ГРАНИЦ**Ж - МЗ. Зона застройки малоэтажными жилыми домами**

(наименование объекта, местоположение границ которого описано (далее – объект))

Сведения о местоположении границ объекта

1	2	3	4	5	6
11182	429516,21	2232268,17	Аналитический метод	0,50	—
11183	429514,10	2232282,60	Аналитический метод	0,50	—
11184	429513,89	2232287,21	Аналитический метод	0,50	—
11185	429511,02	2232305,34	Аналитический метод	0,50	—
11186	429509,52	2232315,24	Аналитический метод	0,50	—
11187	429506,99	2232330,30	Аналитический метод	0,50	—
11188	429503,10	2232354,75	Аналитический метод	0,50	—
11189	429474,18	2232349,17	Аналитический метод	0,50	—
11190	429473,36	2232349,01	Аналитический метод	0,50	—
11191	429466,54	2232347,45	Аналитический метод	0,50	—
11192	429447,79	2232343,72	Аналитический метод	0,50	—
11193	429437,61	2232341,65	Аналитический метод	0,50	—
11194	429415,90	2232337,32	Аналитический метод	0,50	—
11195	429407,61	2232336,30	Аналитический метод	0,50	—
11196	429394,57	2232333,59	Аналитический метод	0,50	—
11197	429380,43	2232330,95	Аналитический метод	0,50	—
11198	429366,95	2232328,41	Аналитический метод	0,50	—
11199	429352,53	2232326,05	Аналитический метод	0,50	—
11200	429355,82	2232309,01	Аналитический метод	0,50	—
11201	429355,97	2232307,89	Аналитический метод	0,50	—
11202	429357,24	2232298,73	Аналитический метод	0,50	—
11203	429357,88	2232292,39	Аналитический метод	0,50	—
11204	429360,23	2232279,25	Аналитический метод	0,50	—
11205	429361,56	2232271,58	Аналитический метод	0,50	—
11206	429364,47	2232253,69	Аналитический метод	0,50	—

ОПИСАНИЕ МЕСТОПОЛОЖЕНИЯ ГРАНИЦ**Ж - МЗ. Зона застройки малоэтажными жилыми домами**

(наименование объекта, местоположение границ которого описано (далее – объект))

Сведения о местоположении границ объекта

1	2	3	4	5	6
11207	429366,71	2232239,28	Аналитический метод	0,50	—
11208	429368,23	2232229,32	Аналитический метод	0,50	—
11209	429370,62	2232213,12	Аналитический метод	0,50	—
11210	429373,16	2232198,17	Аналитический метод	0,50	—
11211	429376,07	2232180,85	Аналитический метод	0,50	—
11212	429376,46	2232178,42	Аналитический метод	0,50	—
11213	429379,14	2232178,92	Аналитический метод	0,50	—
11214	429407,06	2232184,15	Аналитический метод	0,50	—
11215	429427,54	2232188,49	Аналитический метод	0,50	—
11216	429432,46	2232189,48	Аналитический метод	0,50	—
11217	429446,51	2232191,98	Аналитический метод	0,50	—
11218	429455,76	2232193,76	Аналитический метод	0,50	—
11219	429469,47	2232196,70	Аналитический метод	0,50	—
11220	429483,49	2232199,15	Аналитический метод	0,50	—
11221	429490,07	2232200,48	Аналитический метод	0,50	—
11222	429496,67	2232201,84	Аналитический метод	0,50	—
11223	429497,99	2232202,03	Аналитический метод	0,50	—
11176	429511,40	2232204,48	Аналитический метод	0,50	—
11224	429345,90	2232173,60	Аналитический метод	0,50	—
11225	429345,19	2232178,00	Аналитический метод	0,50	—
11226	429344,57	2232181,89	Аналитический метод	0,50	—
11227	429345,03	2232181,98	Аналитический метод	0,50	—
11228	429344,69	2232186,03	Аналитический метод	0,50	—
11229	429344,01	2232191,38	Аналитический метод	0,50	—

ОПИСАНИЕ МЕСТОПОЛОЖЕНИЯ ГРАНИЦ**Ж - МЗ. Зона застройки малоэтажными жилыми домами**

(наименование объекта, местоположение границ которого описано (далее – объект))

Сведения о местоположении границ объекта

1	2	3	4	5	6
11230	429341,21	2232209,62	Аналитический метод	0,50	—
11231	429339,30	2232223,25	Аналитический метод	0,50	—
11232	429337,87	2232232,07	Аналитический метод	0,50	—
11233	429336,27	2232242,74	Аналитический метод	0,50	—
11234	429334,19	2232256,30	Аналитический метод	0,50	—
11235	429331,54	2232270,65	Аналитический метод	0,50	—
11236	429329,19	2232284,87	Аналитический метод	0,50	—
11237	429327,50	2232294,50	Аналитический метод	0,50	—
11238	429325,71	2232306,87	Аналитический метод	0,50	—
11239	429323,58	2232319,24	Аналитический метод	0,50	—
11240	429315,51	2232317,92	Аналитический метод	0,50	—
11241	429287,72	2232311,93	Аналитический метод	0,50	—
11242	429282,25	2232310,54	Аналитический метод	0,50	—
11243	429282,23	2232310,10	Аналитический метод	0,50	—
11244	429270,29	2232307,94	Аналитический метод	0,50	—
11245	429262,11	2232306,25	Аналитический метод	0,50	—
11246	429261,44	2232306,65	Аналитический метод	0,50	—
11247	429257,98	2232305,98	Аналитический метод	0,50	—
11248	429252,98	2232305,12	Аналитический метод	0,50	—
11249	429231,72	2232300,98	Аналитический метод	0,50	—
11250	429218,83	2232298,34	Аналитический метод	0,50	—
11251	429205,26	2232295,55	Аналитический метод	0,50	—
11252	429185,81	2232292,40	Аналитический метод	0,50	—
11253	429174,74	2232290,61	Аналитический метод	0,50	—
11254	429181,66	2232255,68	Аналитический метод	0,50	—

ОПИСАНИЕ МЕСТОПОЛОЖЕНИЯ ГРАНИЦ**Ж - МЗ. Зона застройки малоэтажными жилыми домами**

(наименование объекта, местоположение границ которого описано (далее – объект))

Сведения о местоположении границ объекта

1	2	3	4	5	6
11255	429184,16	2232243,07	Аналитический метод	0,50	—
11256	429186,25	2232230,33	Аналитический метод	0,50	—
11257	429188,27	2232215,95	Аналитический метод	0,50	—
11258	429190,11	2232201,35	Аналитический метод	0,50	—
11259	429191,36	2232192,65	Аналитический метод	0,50	—
11260	429193,07	2232179,82	Аналитический метод	0,50	—
11261	429194,91	2232167,21	Аналитический метод	0,50	—
11262	429197,96	2232146,86	Аналитический метод	0,50	—
11263	429211,30	2232148,87	Аналитический метод	0,50	—
11264	429225,27	2232151,23	Аналитический метод	0,50	—
11265	429230,04	2232151,83	Аналитический метод	0,50	—
11266	429236,09	2232152,69	Аналитический метод	0,50	—
11267	429245,51	2232154,55	Аналитический метод	0,50	—
11268	429254,79	2232156,00	Аналитический метод	0,50	—
11269	429267,50	2232158,06	Аналитический метод	0,50	—
11270	429279,64	2232160,49	Аналитический метод	0,50	—
11271	429292,03	2232162,91	Аналитический метод	0,50	—
11272	429295,81	2232163,44	Аналитический метод	0,50	—
11273	429297,51	2232163,84	Аналитический метод	0,50	—
11274	429304,29	2232165,05	Аналитический метод	0,50	—
11275	429305,64	2232165,58	Аналитический метод	0,50	—
11276	429319,48	2232168,30	Аналитический метод	0,50	—
11224	429345,90	2232173,60	Аналитический метод	0,50	—
11277	429277,52	2232338,53	Аналитический метод	0,50	—

ОПИСАНИЕ МЕСТОПОЛОЖЕНИЯ ГРАНИЦ**Ж - МЗ. Зона застройки малоэтажными жилыми домами**

(наименование объекта, местоположение границ которого описано (далее – объект))

Сведения о местоположении границ объекта

1	2	3	4	5	6
11278	429291,58	2232341,32	Аналитический метод	0,50	—
11279	429306,37	2232344,25	Аналитический метод	0,50	—
11280	429320,96	2232346,92	Аналитический метод	0,50	—
11281	429316,11	2232380,38	Аналитический метод	0,50	—
11282	429312,94	2232402,25	Аналитический метод	0,50	—
11283	429308,13	2232426,79	Аналитический метод	0,50	—
11284	429288,15	2232422,96	Аналитический метод	0,50	—
11285	429268,83	2232419,25	Аналитический метод	0,50	—
11286	429229,77	2232411,72	Аналитический метод	0,50	—
11287	429193,65	2232404,54	Аналитический метод	0,50	—
11288	429158,99	2232397,65	Аналитический метод	0,50	—
11289	429160,93	2232385,46	Аналитический метод	0,50	—
11290	429162,04	2232379,17	Аналитический метод	0,50	—
11291	429162,98	2232373,73	Аналитический метод	0,50	—
11292	429166,38	2232352,52	Аналитический метод	0,50	—
11293	429171,81	2232317,05	Аналитический метод	0,50	—
11294	429190,19	2232320,82	Аналитический метод	0,50	—
11295	429205,43	2232324,12	Аналитический метод	0,50	—
11296	429218,68	2232326,70	Аналитический метод	0,50	—
11297	429233,45	2232329,71	Аналитический метод	0,50	—
11298	429248,27	2232332,27	Аналитический метод	0,50	—
11299	429263,07	2232335,55	Аналитический метод	0,50	—
11277	429277,52	2232338,53	Аналитический метод	0,50	—
11300	429171,33	2232139,48	Аналитический метод	0,50	—

ОПИСАНИЕ МЕСТОПОЛОЖЕНИЯ ГРАНИЦ**Ж - МЗ. Зона застройки малоэтажными жилыми домами**

(наименование объекта, местоположение границ которого описано (далее – объект))

Сведения о местоположении границ объекта

1	2	3	4	5	6
11301	429170,71	2232144,69	Аналитический метод	0,50	—
11302	429170,25	2232147,48	Аналитический метод	0,50	—
11303	429170,80	2232147,59	Аналитический метод	0,50	—
11304	429169,38	2232158,43	Аналитический метод	0,50	—
11305	429169,13	2232160,40	Аналитический метод	0,50	—
11306	429168,82	2232162,39	Аналитический метод	0,50	—
11307	429165,96	2232180,94	Аналитический метод	0,50	—
11308	429165,84	2232182,04	Аналитический метод	0,50	—
11309	429164,95	2232187,64	Аналитический метод	0,50	—
11310	429163,37	2232197,69	Аналитический метод	0,50	—
11311	429163,03	2232201,80	Аналитический метод	0,50	—
11312	429162,32	2232205,97	Аналитический метод	0,50	—
11313	429160,14	2232221,52	Аналитический метод	0,50	—
11314	429160,07	2232223,04	Аналитический метод	0,50	—
11315	429157,19	2232244,15	Аналитический метод	0,50	—
11316	429154,80	2232262,41	Аналитический метод	0,50	—
11317	429154,50	2232264,60	Аналитический метод	0,50	—
11318	429152,49	2232286,17	Аналитический метод	0,50	—
11319	429131,22	2232282,92	Аналитический метод	0,50	—
11320	429112,44	2232280,09	Аналитический метод	0,50	—
11321	429094,90	2232277,45	Аналитический метод	0,50	—
11322	429091,26	2232265,10	Аналитический метод	0,50	—
11323	429084,86	2232243,38	Аналитический метод	0,50	—
11324	429081,66	2232230,39	Аналитический метод	0,50	—
11325	429076,48	2232205,35	Аналитический метод	0,50	—

ОПИСАНИЕ МЕСТОПОЛОЖЕНИЯ ГРАНИЦ**Ж - МЗ. Зона застройки малоэтажными жилыми домами**

(наименование объекта, местоположение границ которого описано (далее – объект))

Сведения о местоположении границ объекта

1	2	3	4	5	6
11326	429074,11	2232194,27	Аналитический метод	0,50	—
11327	429071,98	2232184,36	Аналитический метод	0,50	—
11328	429068,74	2232164,55	Аналитический метод	0,50	—
11329	429063,83	2232143,02	Аналитический метод	0,50	—
11330	429061,83	2232131,78	Аналитический метод	0,50	—
11331	429063,94	2232119,67	Аналитический метод	0,50	—
11332	429072,49	2232121,17	Аналитический метод	0,50	—
11333	429079,72	2232122,59	Аналитический метод	0,50	—
11334	429092,71	2232125,28	Аналитический метод	0,50	—
11335	429112,28	2232128,81	Аналитический метод	0,50	—
11336	429132,06	2232132,74	Аналитический метод	0,50	—
11337	429151,61	2232136,47	Аналитический метод	0,50	—
11338	429159,61	2232137,61	Аналитический метод	0,50	—
11300	429171,33	2232139,48	Аналитический метод	0,50	—
11339	429043,28	2231931,82	Аналитический метод	0,50	—
11340	429053,97	2231933,85	Аналитический метод	0,50	—
11341	429065,16	2231935,99	Аналитический метод	0,50	—
11342	429087,76	2231939,91	Аналитический метод	0,50	—
11343	429088,54	2231940,09	Аналитический метод	0,50	—
11344	429094,04	2231940,94	Аналитический метод	0,50	—
11345	429098,07	2231941,62	Аналитический метод	0,50	—
11346	429108,82	2231943,58	Аналитический метод	0,50	—
11347	429102,14	2231990,27	Аналитический метод	0,50	—
11348	429099,98	2232003,75	Аналитический метод	0,50	—

ОПИСАНИЕ МЕСТОПОЛОЖЕНИЯ ГРАНИЦ**Ж - МЗ. Зона застройки малоэтажными жилыми домами**

(наименование объекта, местоположение границ которого описано (далее – объект))

Сведения о местоположении границ объекта

1	2	3	4	5	6
11349	429099,44	2232008,63	Аналитический метод	0,50	—
11350	429099,33	2232010,27	Аналитический метод	0,50	—
11351	429096,53	2232030,28	Аналитический метод	0,50	—
11352	429093,55	2232049,65	Аналитический метод	0,50	—
11353	429086,96	2232048,71	Аналитический метод	0,50	—
11354	429086,18	2232053,13	Аналитический метод	0,50	—
11355	429091,28	2232053,86	Аналитический метод	0,50	—
11356	429092,68	2232053,37	Аналитический метод	0,50	—
11357	429095,48	2232053,79	Аналитический метод	0,50	—
11358	429095,39	2232054,44	Аналитический метод	0,50	—
11359	429103,30	2232055,80	Аналитический метод	0,50	—
11360	429113,01	2232057,63	Аналитический метод	0,50	—
11361	429113,51	2232053,68	Аналитический метод	0,50	—
11362	429115,80	2232038,43	Аналитический метод	0,50	—
11363	429117,75	2232025,39	Аналитический метод	0,50	—
11364	429119,63	2232013,02	Аналитический метод	0,50	—
11365	429120,70	2231993,58	Аналитический метод	0,50	—
11366	429121,07	2231989,35	Аналитический метод	0,50	—
11367	429107,65	2231986,77	Аналитический метод	0,50	—
11368	429112,91	2231943,18	Аналитический метод	0,50	—
11369	429129,04	2231947,12	Аналитический метод	0,50	—
11370	429130,46	2231947,25	Аналитический метод	0,50	—
11371	429141,55	2231949,52	Аналитический метод	0,50	—
11372	429152,06	2231951,38	Аналитический метод	0,50	—
11373	429173,18	2231955,31	Аналитический метод	0,50	—

ОПИСАНИЕ МЕСТОПОЛОЖЕНИЯ ГРАНИЦ**Ж - МЗ. Зона застройки малоэтажными жилыми домами**

(наименование объекта, местоположение границ которого описано (далее – объект))

Сведения о местоположении границ объекта

1	2	3	4	5	6
11374	429175,51	2231955,69	Аналитический метод	0,50	—
11375	429177,51	2231956,03	Аналитический метод	0,50	—
11376	429190,75	2231958,28	Аналитический метод	0,50	—
11377	429195,17	2231959,03	Аналитический метод	0,50	—
11378	429194,03	2231967,89	Аналитический метод	0,50	—
11379	429191,64	2231986,35	Аналитический метод	0,50	—
11380	429189,09	2232005,55	Аналитический метод	0,50	—
11381	429186,87	2232021,08	Аналитический метод	0,50	—
11382	429186,14	2232026,97	Аналитический метод	0,50	—
11383	429184,79	2232035,60	Аналитический метод	0,50	—
11384	429184,36	2232041,04	Аналитический метод	0,50	—
11385	429183,16	2232050,07	Аналитический метод	0,50	—
11386	429182,96	2232050,39	Аналитический метод	0,50	—
11387	429182,71	2232050,35	Аналитический метод	0,50	—
11388	429180,89	2232065,05	Аналитический метод	0,50	—
11389	429177,99	2232083,94	Аналитический метод	0,50	—
11390	429177,95	2232084,97	Аналитический метод	0,50	—
11391	429174,85	2232112,01	Аналитический метод	0,50	—
11392	429153,27	2232108,68	Аналитический метод	0,50	—
11393	429131,37	2232104,82	Аналитический метод	0,50	—
11394	429109,27	2232101,04	Аналитический метод	0,50	—
11395	429088,14	2232097,13	Аналитический метод	0,50	—
11396	429065,93	2232093,66	Аналитический метод	0,50	—
11397	429043,63	2232088,71	Аналитический метод	0,50	—
11398	429027,90	2232085,22	Аналитический метод	0,50	—

ОПИСАНИЕ МЕСТОПОЛОЖЕНИЯ ГРАНИЦ**Ж - МЗ. Зона застройки малоэтажными жилыми домами**

(наименование объекта, местоположение границ которого описано (далее – объект))

Сведения о местоположении границ объекта

1	2	3	4	5	6
11399	429028,27	2232069,24	Аналитический метод	0,50	—
11400	429028,83	2232045,25	Аналитический метод	0,50	—
11401	429029,44	2232038,84	Аналитический метод	0,50	—
11402	429031,00	2232024,06	Аналитический метод	0,50	—
11403	429032,97	2232009,11	Аналитический метод	0,50	—
11404	429034,92	2231994,09	Аналитический метод	0,50	—
11405	429035,27	2231990,97	Аналитический метод	0,50	—
11406	429035,89	2231985,88	Аналитический метод	0,50	—
11407	429036,72	2231979,39	Аналитический метод	0,50	—
11408	429036,85	2231978,48	Аналитический метод	0,50	—
11409	429037,69	2231971,73	Аналитический метод	0,50	—
11410	429038,49	2231965,93	Аналитический метод	0,50	—
11411	429038,60	2231965,16	Аналитический метод	0,50	—
11412	429041,19	2231949,62	Аналитический метод	0,50	—
11413	429042,82	2231935,71	Аналитический метод	0,50	—
11339	429043,28	2231931,82	Аналитический метод	0,50	—
11414	429199,34	2231774,89	Аналитический метод	0,50	—
11415	429220,44	2231779,28	Аналитический метод	0,50	—
11416	429218,79	2231787,49	Аналитический метод	0,50	—
11417	429216,60	2231806,13	Аналитический метод	0,50	—
11418	429213,65	2231824,77	Аналитический метод	0,50	—
11419	429211,55	2231839,92	Аналитический метод	0,50	—
11420	429209,07	2231854,62	Аналитический метод	0,50	—
11421	429207,28	2231869,36	Аналитический метод	0,50	—

ОПИСАНИЕ МЕСТОПОЛОЖЕНИЯ ГРАНИЦ**Ж - МЗ. Зона застройки малоэтажными жилыми домами**

(наименование объекта, местоположение границ которого описано (далее – объект))

Сведения о местоположении границ объекта

1	2	3	4	5	6
11422	429205,15	2231883,78	Аналитический метод	0,50	—
11423	429203,06	2231900,96	Аналитический метод	0,50	—
11424	429201,15	2231914,76	Аналитический метод	0,50	—
11425	429199,16	2231928,60	Аналитический метод	0,50	—
11426	429177,05	2231924,66	Аналитический метод	0,50	—
11427	429165,85	2231922,86	Аналитический метод	0,50	—
11428	429154,48	2231920,51	Аналитический метод	0,50	—
11429	429144,57	2231918,53	Аналитический метод	0,50	—
11430	429133,04	2231915,82	Аналитический метод	0,50	—
11431	429111,22	2231910,85	Аналитический метод	0,50	—
11432	429090,47	2231906,70	Аналитический метод	0,50	—
11433	429071,66	2231902,54	Аналитический метод	0,50	—
11434	429068,88	2231901,88	Аналитический метод	0,50	—
11435	429054,26	2231898,95	Аналитический метод	0,50	—
11436	429054,21	2231899,23	Аналитический метод	0,50	—
11437	429047,28	2231897,92	Аналитический метод	0,50	—
11438	429051,64	2231867,81	Аналитический метод	0,50	—
11439	429053,85	2231853,55	Аналитический метод	0,50	—
11440	429056,30	2231837,76	Аналитический метод	0,50	—
11441	429058,43	2231823,90	Аналитический метод	0,50	—
11442	429060,54	2231808,77	Аналитический метод	0,50	—
11443	429061,66	2231800,25	Аналитический метод	0,50	—
11444	429062,62	2231793,10	Аналитический метод	0,50	—
11445	429070,89	2231749,50	Аналитический метод	0,50	—
11446	429112,47	2231758,29	Аналитический метод	0,50	—

ОПИСАНИЕ МЕСТОПОЛОЖЕНИЯ ГРАНИЦ**Ж - МЗ. Зона застройки малоэтажными жилыми домами**

(наименование объекта, местоположение границ которого описано (далее – объект))

Сведения о местоположении границ объекта

1	2	3	4	5	6
11447	429134,82	2231762,97	Аналитический метод	0,50	—
11448	429129,07	2231801,75	Аналитический метод	0,50	—
11449	429126,82	2231820,79	Аналитический метод	0,50	—
11450	429126,25	2231825,57	Аналитический метод	0,50	—
11451	429125,27	2231831,49	Аналитический метод	0,50	—
11452	429124,65	2231833,60	Аналитический метод	0,50	—
11453	429124,53	2231835,94	Аналитический метод	0,50	—
11454	429123,98	2231843,76	Аналитический метод	0,50	—
11455	429119,86	2231866,49	Аналитический метод	0,50	—
11456	429139,40	2231870,36	Аналитический метод	0,50	—
11457	429142,74	2231847,16	Аналитический метод	0,50	—
11458	429141,34	2231846,52	Аналитический метод	0,50	—
11459	429143,35	2231830,43	Аналитический метод	0,50	—
11460	429141,92	2231828,91	Аналитический метод	0,50	—
11461	429143,19	2231822,26	Аналитический метод	0,50	—
11462	429145,48	2231811,02	Аналитический метод	0,50	—
11463	429136,11	2231808,89	Аналитический метод	0,50	—
11464	429134,11	2231804,61	Аналитический метод	0,50	—
11465	429134,93	2231797,88	Аналитический метод	0,50	—
11466	429135,44	2231793,90	Аналитический метод	0,50	—
11467	429137,04	2231780,92	Аналитический метод	0,50	—
11468	429139,65	2231763,82	Аналитический метод	0,50	—
11469	429155,74	2231766,68	Аналитический метод	0,50	—
11470	429166,50	2231768,98	Аналитический метод	0,50	—
11471	429177,24	2231770,84	Аналитический метод	0,50	—

ОПИСАНИЕ МЕСТОПОЛОЖЕНИЯ ГРАНИЦ**Ж - МЗ. Зона застройки малоэтажными жилыми домами**

(наименование объекта, местоположение границ которого описано (далее – объект))

Сведения о местоположении границ объекта

1	2	3	4	5	6
11472	429187,37	2231772,70	Аналитический метод	0,50	—
11473	429193,57	2231773,82	Аналитический метод	0,50	—
11414	429199,34	2231774,89	Аналитический метод	0,50	—
11474	428988,92	2232110,57	Аналитический метод	0,50	—
11475	428987,57	2232131,64	Аналитический метод	0,50	—
11476	428984,60	2232152,66	Аналитический метод	0,50	—
11477	428981,46	2232173,25	Аналитический метод	0,50	—
11478	428978,76	2232192,38	Аналитический метод	0,50	—
11479	428976,34	2232213,10	Аналитический метод	0,50	—
11480	428973,67	2232233,81	Аналитический метод	0,50	—
11481	428973,55	2232235,29	Аналитический метод	0,50	—
11482	428972,48	2232244,58	Аналитический метод	0,50	—
11483	428971,23	2232254,76	Аналитический метод	0,50	—
11484	428960,35	2232253,19	Аналитический метод	0,50	—
11485	428955,53	2232252,39	Аналитический метод	0,50	—
11486	428942,67	2232250,09	Аналитический метод	0,50	—
11487	428940,52	2232249,71	Аналитический метод	0,50	—
11488	428938,63	2232249,42	Аналитический метод	0,50	—
11489	428923,96	2232247,09	Аналитический метод	0,50	—
11490	428907,56	2232244,98	Аналитический метод	0,50	—
11491	428894,02	2232241,70	Аналитический метод	0,50	—
11492	428890,93	2232241,79	Аналитический метод	0,50	—
11493	428878,91	2232239,91	Аналитический метод	0,50	—
11494	428861,84	2232237,18	Аналитический метод	0,50	—

ОПИСАНИЕ МЕСТОПОЛОЖЕНИЯ ГРАНИЦ**Ж - МЗ. Зона застройки малоэтажными жилыми домами**

(наименование объекта, местоположение границ которого описано (далее – объект))

Сведения о местоположении границ объекта

1	2	3	4	5	6
11495	428848,01	2232234,56	Аналитический метод	0,50	—
11496	428835,23	2232232,23	Аналитический метод	0,50	—
11497	428830,39	2232231,18	Аналитический метод	0,50	—
11498	428817,95	2232229,03	Аналитический метод	0,50	—
11499	428819,84	2232214,94	Аналитический метод	0,50	—
11500	428820,82	2232208,63	Аналитический метод	0,50	—
11501	428820,88	2232207,95	Аналитический метод	0,50	—
11502	428822,42	2232196,07	Аналитический метод	0,50	—
11503	428823,68	2232187,43	Аналитический метод	0,50	—
11504	428824,48	2232181,44	Аналитический метод	0,50	—
11505	428825,44	2232174,39	Аналитический метод	0,50	—
11506	428826,43	2232166,96	Аналитический метод	0,50	—
11507	428828,68	2232149,63	Аналитический метод	0,50	—
11508	428843,99	2232152,05	Аналитический метод	0,50	—
11509	428864,36	2232156,23	Аналитический метод	0,50	—
11510	428862,41	2232168,99	Аналитический метод	0,50	—
11511	428862,33	2232169,83	Аналитический метод	0,50	—
11512	428872,14	2232171,50	Аналитический метод	0,50	—
11513	428886,88	2232173,76	Аналитический метод	0,50	—
11514	428887,78	2232174,26	Аналитический метод	0,50	—
11515	428901,72	2232176,12	Аналитический метод	0,50	—
11516	428902,53	2232176,54	Аналитический метод	0,50	—
11517	428916,00	2232178,38	Аналитический метод	0,50	—
11518	428931,48	2232180,75	Аналитический метод	0,50	—
11519	428936,29	2232181,77	Аналитический метод	0,50	—

ОПИСАНИЕ МЕСТОПОЛОЖЕНИЯ ГРАНИЦ**Ж - МЗ. Зона застройки малоэтажными жилыми домами**

(наименование объекта, местоположение границ которого описано (далее – объект))

Сведения о местоположении границ объекта

1	2	3	4	5	6
11520	428938,91	2232162,70	Аналитический метод	0,50	—
11521	428932,76	2232161,37	Аналитический метод	0,50	—
11522	428917,23	2232158,98	Аналитический метод	0,50	—
11523	428915,47	2232159,01	Аналитический метод	0,50	—
11524	428914,30	2232158,75	Аналитический метод	0,50	—
11525	428900,93	2232156,57	Аналитический метод	0,50	—
11526	428895,60	2232155,78	Аналитический метод	0,50	—
11527	428875,68	2232152,60	Аналитический метод	0,50	—
11528	428862,07	2232149,91	Аналитический метод	0,50	—
11529	428829,66	2232144,56	Аналитический метод	0,50	—
11530	428831,83	2232126,14	Аналитический метод	0,50	—
11531	428834,26	2232105,43	Аналитический метод	0,50	—
11532	428834,55	2232103,15	Аналитический метод	0,50	—
11533	428836,41	2232088,60	Аналитический метод	0,50	—
11534	428836,87	2232084,94	Аналитический метод	0,50	—
11535	428843,91	2232085,88	Аналитический метод	0,50	—
11536	428845,80	2232086,07	Аналитический метод	0,50	—
11537	428849,21	2232086,55	Аналитический метод	0,50	—
11538	428867,61	2232089,64	Аналитический метод	0,50	—
11539	428883,27	2232092,65	Аналитический метод	0,50	—
11540	428898,28	2232095,36	Аналитический метод	0,50	—
11541	428913,29	2232097,66	Аналитический метод	0,50	—
11542	428928,21	2232099,98	Аналитический метод	0,50	—
11543	428943,00	2232102,41	Аналитический метод	0,50	—
11544	428960,13	2232105,63	Аналитический метод	0,50	—

ОПИСАНИЕ МЕСТОПОЛОЖЕНИЯ ГРАНИЦ**Ж - МЗ. Зона застройки малоэтажными жилыми домами**

(наименование объекта, местоположение границ которого описано (далее – объект))

Сведения о местоположении границ объекта

1	2	3	4	5	6
11474	428988,92	2232110,57	Аналитический метод	0,50	—
11545	429067,78	2232323,67	Аналитический метод	0,50	—
11546	429085,15	2232343,63	Аналитический метод	0,50	—
11547	429097,86	2232357,01	Аналитический метод	0,50	—
11548	429120,81	2232384,65	Аналитический метод	0,50	—
11549	429113,70	2232403,84	Аналитический метод	0,50	—
11550	429084,11	2232399,83	Аналитический метод	0,50	—
11551	429070,81	2232399,11	Аналитический метод	0,50	—
11552	429057,39	2232398,48	Аналитический метод	0,50	—
11553	429054,18	2232397,86	Аналитический метод	0,50	—
11554	429041,51	2232395,69	Аналитический метод	0,50	—
11555	429036,43	2232394,87	Аналитический метод	0,50	—
11556	429027,85	2232393,22	Аналитический метод	0,50	—
11557	429009,71	2232390,55	Аналитический метод	0,50	—
11558	429002,89	2232389,54	Аналитический метод	0,50	—
11559	428991,51	2232387,63	Аналитический метод	0,50	—
11560	428989,71	2232387,33	Аналитический метод	0,50	—
11561	428980,63	2232385,79	Аналитический метод	0,50	—
11562	428973,25	2232384,62	Аналитический метод	0,50	—
11563	428972,05	2232384,67	Аналитический метод	0,50	—
11564	428973,73	2232372,32	Аналитический метод	0,50	—
11565	428975,05	2232361,15	Аналитический метод	0,50	—
11566	428976,25	2232351,80	Аналитический метод	0,50	—
11567	428977,98	2232337,35	Аналитический метод	0,50	—

ОПИСАНИЕ МЕСТОПОЛОЖЕНИЯ ГРАНИЦ**Ж - МЗ. Зона застройки малоэтажными жилыми домами**

(наименование объекта, местоположение границ которого описано (далее – объект))

Сведения о местоположении границ объекта

1	2	3	4	5	6
11568	428978,92	2232326,39	Аналитический метод	0,50	—
11569	428981,88	2232307,38	Аналитический метод	0,50	—
11570	428984,78	2232281,85	Аналитический метод	0,50	—
11571	429004,89	2232283,87	Аналитический метод	0,50	—
11572	429015,44	2232284,54	Аналитический метод	0,50	—
11573	429008,00	2232329,23	Аналитический метод	0,50	—
11574	429006,89	2232338,38	Аналитический метод	0,50	—
11575	429014,92	2232341,38	Аналитический метод	0,50	—
11576	429015,72	2232337,45	Аналитический метод	0,50	—
11577	429016,67	2232332,86	Аналитический метод	0,50	—
11578	429015,86	2232332,67	Аналитический метод	0,50	—
11579	429017,66	2232320,58	Аналитический метод	0,50	—
11580	429013,96	2232320,08	Аналитический метод	0,50	—
11581	429014,57	2232314,38	Аналитический метод	0,50	—
11582	429022,36	2232288,07	Аналитический метод	0,50	—
11583	429044,26	2232292,43	Аналитический метод	0,50	—
11584	429054,31	2232307,47	Аналитический метод	0,50	—
11545	429067,78	2232323,67	Аналитический метод	0,50	—
11585	428813,90	2232255,58	Аналитический метод	0,50	—
11586	428838,44	2232259,39	Аналитический метод	0,50	—
11587	428851,17	2232261,42	Аналитический метод	0,50	—
11588	428863,58	2232263,69	Аналитический метод	0,50	—
11589	428876,10	2232264,76	Аналитический метод	0,50	—
11590	428887,95	2232266,68	Аналитический метод	0,50	—

ОПИСАНИЕ МЕСТОПОЛОЖЕНИЯ ГРАНИЦ**Ж - МЗ. Зона застройки малоэтажными жилыми домами**

(наименование объекта, местоположение границ которого описано (далее – объект))

Сведения о местоположении границ объекта

1	2	3	4	5	6
11591	428888,33	2232267,62	Аналитический метод	0,50	—
11592	428897,98	2232268,79	Аналитический метод	0,50	—
11593	428907,92	2232270,12	Аналитический метод	0,50	—
11594	428927,56	2232272,87	Аналитический метод	0,50	—
11595	428968,41	2232279,12	Аналитический метод	0,50	—
11596	428954,86	2232383,99	Аналитический метод	0,50	—
11597	428921,17	2232384,76	Аналитический метод	0,50	—
11598	428895,49	2232386,04	Аналитический метод	0,50	—
11599	428874,73	2232387,41	Аналитический метод	0,50	—
11600	428858,26	2232388,18	Аналитический метод	0,50	—
11601	428842,39	2232388,68	Аналитический метод	0,50	—
11602	428827,23	2232389,61	Аналитический метод	0,50	—
11603	428810,49	2232390,31	Аналитический метод	0,50	—
11604	428794,57	2232389,54	Аналитический метод	0,50	—
11605	428793,31	2232388,71	Аналитический метод	0,50	—
11606	428798,77	2232350,55	Аналитический метод	0,50	—
11607	428801,15	2232329,16	Аналитический метод	0,50	—
11608	428833,08	2232332,16	Аналитический метод	0,50	—
11609	428855,54	2232334,79	Аналитический метод	0,50	—
11610	428855,69	2232329,12	Аналитический метод	0,50	—
11611	428856,71	2232319,91	Аналитический метод	0,50	—
11612	428857,08	2232318,94	Аналитический метод	0,50	—
11613	428852,91	2232318,89	Аналитический метод	0,50	—
11614	428845,74	2232317,93	Аналитический метод	0,50	—
11615	428844,09	2232328,51	Аналитический метод	0,50	—

ОПИСАНИЕ МЕСТОПОЛОЖЕНИЯ ГРАНИЦ**Ж - МЗ. Зона застройки малоэтажными жилыми домами**

(наименование объекта, местоположение границ которого описано (далее – объект))

Сведения о местоположении границ объекта

1	2	3	4	5	6
11616	428808,18	2232324,95	Аналитический метод	0,50	—
11617	428803,21	2232324,40	Аналитический метод	0,50	—
11618	428805,24	2232312,52	Аналитический метод	0,50	—
11619	428808,08	2232294,62	Аналитический метод	0,50	—
11620	428809,89	2232282,93	Аналитический метод	0,50	—
11585	428813,90	2232255,58	Аналитический метод	0,50	—
11621	428969,66	2231989,24	Аналитический метод	0,50	—
11622	428976,34	2231990,43	Аналитический метод	0,50	—
11623	428982,64	2231991,56	Аналитический метод	0,50	—
11624	428985,76	2231998,36	Аналитический метод	0,50	—
11625	428987,97	2232003,37	Аналитический метод	0,50	—
11626	428991,78	2232014,80	Аналитический метод	0,50	—
11627	428996,99	2232029,39	Аналитический метод	0,50	—
11628	428997,02	2232057,24	Аналитический метод	0,50	—
11629	428993,15	2232080,56	Аналитический метод	0,50	—
11630	428962,37	2232075,21	Аналитический метод	0,50	—
11631	428947,91	2232072,73	Аналитический метод	0,50	—
11632	428935,94	2232071,43	Аналитический метод	0,50	—
11633	428922,26	2232069,05	Аналитический метод	0,50	—
11634	428908,77	2232066,70	Аналитический метод	0,50	—
11635	428891,35	2232063,83	Аналитический метод	0,50	—
11636	428886,54	2232062,39	Аналитический метод	0,50	—
11637	428877,03	2232060,77	Аналитический метод	0,50	—
11638	428867,16	2232058,94	Аналитический метод	0,50	—

ОПИСАНИЕ МЕСТОПОЛОЖЕНИЯ ГРАНИЦ**Ж - МЗ. Зона застройки малоэтажными жилыми домами**

(наименование объекта, местоположение границ которого описано (далее – объект))

Сведения о местоположении границ объекта

1	2	3	4	5	6
11639	428840,60	2232054,23	Аналитический метод	0,50	—
11640	428843,36	2232033,48	Аналитический метод	0,50	—
11641	428844,83	2232022,29	Аналитический метод	0,50	—
11642	428846,17	2232011,65	Аналитический метод	0,50	—
11643	428846,11	2232010,27	Аналитический метод	0,50	—
11644	428846,87	2232003,76	Аналитический метод	0,50	—
11645	428848,67	2231989,69	Аналитический метод	0,50	—
11646	428851,46	2231968,57	Аналитический метод	0,50	—
11647	428880,99	2231973,37	Аналитический метод	0,50	—
11648	428901,83	2231977,10	Аналитический метод	0,50	—
11649	428902,21	2231977,60	Аналитический метод	0,50	—
11650	428919,63	2231980,35	Аналитический метод	0,50	—
11651	428935,97	2231983,91	Аналитический метод	0,50	—
11652	428953,93	2231986,68	Аналитический метод	0,50	—
11621	428969,66	2231989,24	Аналитический метод	0,50	—
11653	428788,00	2232251,56	Аналитический метод	0,50	—
11654	428784,80	2232270,70	Аналитический метод	0,50	—
11655	428782,09	2232286,92	Аналитический метод	0,50	—
11656	428781,95	2232287,72	Аналитический метод	0,50	—
11657	428781,34	2232291,32	Аналитический метод	0,50	—
11658	428778,78	2232309,73	Аналитический метод	0,50	—
11659	428776,81	2232323,59	Аналитический метод	0,50	—
11660	428774,00	2232347,03	Аналитический метод	0,50	—
11661	428768,39	2232393,83	Аналитический метод	0,50	—

ОПИСАНИЕ МЕСТОПОЛОЖЕНИЯ ГРАНИЦ**Ж - МЗ. Зона застройки малоэтажными жилыми домами**

(наименование объекта, местоположение границ которого описано (далее – объект))

Сведения о местоположении границ объекта

1	2	3	4	5	6
11662	428732,59	2232373,45	Аналитический метод	0,50	—
11663	428722,74	2232366,09	Аналитический метод	0,50	—
11664	428712,48	2232359,91	Аналитический метод	0,50	—
11665	428702,48	2232349,96	Аналитический метод	0,50	—
11666	428692,02	2232340,57	Аналитический метод	0,50	—
11667	428654,20	2232294,85	Аналитический метод	0,50	—
11668	428652,74	2232293,02	Аналитический метод	0,50	—
11669	428643,66	2232281,60	Аналитический метод	0,50	—
11670	428641,78	2232279,23	Аналитический метод	0,50	—
11671	428633,15	2232266,66	Аналитический метод	0,50	—
11672	428632,47	2232262,05	Аналитический метод	0,50	—
11673	428635,49	2232239,77	Аналитический метод	0,50	—
11674	428650,20	2232240,08	Аналитический метод	0,50	—
11675	428680,18	2232239,29	Аналитический метод	0,50	—
11676	428690,20	2232240,29	Аналитический метод	0,50	—
11677	428694,14	2232240,62	Аналитический метод	0,50	—
11678	428706,92	2232241,13	Аналитический метод	0,50	—
11679	428710,06	2232241,16	Аналитический метод	0,50	—
11680	428717,23	2232241,70	Аналитический метод	0,50	—
11681	428718,56	2232241,80	Аналитический метод	0,50	—
11682	428739,57	2232244,06	Аналитический метод	0,50	—
11683	428760,42	2232247,29	Аналитический метод	0,50	—
11653	428788,00	2232251,56	Аналитический метод	0,50	—
11684	428686,03	2232350,87	Аналитический метод	0,50	—

ОПИСАНИЕ МЕСТОПОЛОЖЕНИЯ ГРАНИЦ**Ж - МЗ. Зона застройки малоэтажными жилыми домами**

(наименование объекта, местоположение границ которого описано (далее – объект))

Сведения о местоположении границ объекта

1	2	3	4	5	6
11685	428695,34	2232361,42	Аналитический метод	0,50	—
11686	428701,18	2232366,05	Аналитический метод	0,50	—
11687	428736,23	2232388,39	Аналитический метод	0,50	—
11688	428742,85	2232391,50	Аналитический метод	0,50	—
11689	428766,02	2232399,56	Аналитический метод	0,50	—
11690	428766,57	2232403,65	Аналитический метод	0,50	—
11691	428719,19	2232409,50	Аналитический метод	0,50	—
11692	428657,39	2232425,22	Аналитический метод	0,50	—
11693	428632,48	2232432,42	Аналитический метод	0,50	—
11694	428602,23	2232440,45	Аналитический метод	0,50	—
11695	428606,84	2232412,89	Аналитический метод	0,50	—
11696	428610,69	2232396,06	Аналитический метод	0,50	—
11697	428620,17	2232333,83	Аналитический метод	0,50	—
11698	428621,19	2232327,25	Аналитический метод	0,50	—
11699	428623,73	2232311,72	Аналитический метод	0,50	—
11700	428628,64	2232281,73	Аналитический метод	0,50	—
11701	428650,51	2232307,99	Аналитический метод	0,50	—
11702	428681,78	2232345,53	Аналитический метод	0,50	—
11703	428684,35	2232349,36	Аналитический метод	0,50	—
11684	428686,03	2232350,87	Аналитический метод	0,50	—
11704	428789,25	2232060,83	Аналитический метод	0,50	—
11705	428787,34	2232076,03	Аналитический метод	0,50	—
11706	428812,38	2232080,63	Аналитический метод	0,50	—
11707	428808,12	2232110,08	Аналитический метод	0,50	—

ОПИСАНИЕ МЕСТОПОЛОЖЕНИЯ ГРАНИЦ**Ж - МЗ. Зона застройки малоэтажными жилыми домами**

(наименование объекта, местоположение границ которого описано (далее – объект))

Сведения о местоположении границ объекта

1	2	3	4	5	6
11708	428807,56	2232113,13	Аналитический метод	0,50	—
11709	428806,43	2232121,67	Аналитический метод	0,50	—
11710	428806,19	2232124,70	Аналитический метод	0,50	—
11711	428803,80	2232138,13	Аналитический метод	0,50	—
11712	428801,52	2232152,38	Аналитический метод	0,50	—
11713	428799,69	2232166,38	Аналитический метод	0,50	—
11714	428797,56	2232180,53	Аналитический метод	0,50	—
11715	428795,17	2232194,99	Аналитический метод	0,50	—
11716	428794,96	2232196,97	Аналитический метод	0,50	—
11717	428794,68	2232198,96	Аналитический метод	0,50	—
11718	428791,13	2232224,24	Аналитический метод	0,50	—
11719	428767,88	2232220,55	Аналитический метод	0,50	—
11720	428748,17	2232216,98	Аналитический метод	0,50	—
11721	428729,86	2232214,53	Аналитический метод	0,50	—
11722	428710,55	2232211,69	Аналитический метод	0,50	—
11723	428694,93	2232209,38	Аналитический метод	0,50	—
11724	428692,87	2232208,81	Аналитический метод	0,50	—
11725	428680,96	2232207,28	Аналитический метод	0,50	—
11726	428673,39	2232206,17	Аналитический метод	0,50	—
11727	428664,99	2232204,88	Аналитический метод	0,50	—
11728	428636,36	2232200,73	Аналитический метод	0,50	—
11729	428639,22	2232182,89	Аналитический метод	0,50	—
11730	428641,58	2232166,08	Аналитический метод	0,50	—
11731	428642,82	2232157,55	Аналитический метод	0,50	—
11732	428644,07	2232150,00	Аналитический метод	0,50	—

ОПИСАНИЕ МЕСТОПОЛОЖЕНИЯ ГРАНИЦ**Ж - МЗ. Зона застройки малоэтажными жилыми домами**

(наименование объекта, местоположение границ которого описано (далее – объект))

Сведения о местоположении границ объекта

1	2	3	4	5	6
11733	428644,08	2232148,95	Аналитический метод	0,50	—
11734	428646,79	2232131,34	Аналитический метод	0,50	—
11735	428648,20	2232125,46	Аналитический метод	0,50	—
11736	428650,39	2232105,81	Аналитический метод	0,50	—
11737	428663,17	2232037,42	Аналитический метод	0,50	—
11738	428731,99	2232050,20	Аналитический метод	0,50	—
11704	428789,25	2232060,83	Аналитический метод	0,50	—
11739	428803,24	2231956,58	Аналитический метод	0,50	—
11740	428828,24	2231960,54	Аналитический метод	0,50	—
11741	428825,29	2231981,95	Аналитический метод	0,50	—
11742	428822,99	2231998,50	Аналитический метод	0,50	—
11743	428819,91	2232023,73	Аналитический метод	0,50	—
11744	428816,53	2232048,86	Аналитический метод	0,50	—
11745	428785,06	2232043,75	Аналитический метод	0,50	—
11746	428774,55	2232042,92	Аналитический метод	0,50	—
11747	428770,87	2232042,26	Аналитический метод	0,50	—
11748	428749,81	2232037,76	Аналитический метод	0,50	—
11749	428737,36	2232036,33	Аналитический метод	0,50	—
11750	428736,38	2232036,17	Аналитический метод	0,50	—
11751	428731,51	2232035,35	Аналитический метод	0,50	—
11752	428725,70	2232034,38	Аналитический метод	0,50	—
11753	428721,79	2232033,75	Аналитический метод	0,50	—
11754	428719,59	2232033,39	Аналитический метод	0,50	—
11755	428717,87	2232033,04	Аналитический метод	0,50	—

ОПИСАНИЕ МЕСТОПОЛОЖЕНИЯ ГРАНИЦ**Ж - МЗ. Зона застройки малоэтажными жилыми домами**

(наименование объекта, местоположение границ которого описано (далее – объект))

Сведения о местоположении границ объекта

1	2	3	4	5	6
11756	428715,90	2232032,63	Аналитический метод	0,50	—
11757	428709,12	2232031,40	Аналитический метод	0,50	—
11758	428699,95	2232029,76	Аналитический метод	0,50	—
11759	428696,43	2232028,96	Аналитический метод	0,50	—
11760	428693,03	2232028,28	Аналитический метод	0,50	—
11761	428688,00	2232027,59	Аналитический метод	0,50	—
11762	428665,68	2232023,74	Аналитический метод	0,50	—
11763	428669,06	2232008,51	Аналитический метод	0,50	—
11764	428673,03	2231991,66	Аналитический метод	0,50	—
11765	428676,09	2231976,16	Аналитический метод	0,50	—
11766	428679,81	2231959,46	Аналитический метод	0,50	—
11767	428684,45	2231940,62	Аналитический метод	0,50	—
11768	428714,28	2231942,73	Аналитический метод	0,50	—
11769	428719,46	2231943,49	Аналитический метод	0,50	—
11770	428739,03	2231946,64	Аналитический метод	0,50	—
11771	428747,79	2231948,67	Аналитический метод	0,50	—
11772	428748,09	2231948,59	Аналитический метод	0,50	—
11773	428750,49	2231949,10	Аналитический метод	0,50	—
11774	428762,89	2231951,35	Аналитический метод	0,50	—
11775	428766,76	2231952,11	Аналитический метод	0,50	—
11776	428780,01	2231954,48	Аналитический метод	0,50	—
11739	428803,24	2231956,58	Аналитический метод	0,50	—
11777	428612,59	2232283,80	Аналитический метод	0,50	—
11778	428609,17	2232310,98	Аналитический метод	0,50	—

ОПИСАНИЕ МЕСТОПОЛОЖЕНИЯ ГРАНИЦ**Ж - МЗ. Зона застройки малоэтажными жилыми домами**

(наименование объекта, местоположение границ которого описано (далее – объект))

Сведения о местоположении границ объекта

1	2	3	4	5	6
11779	428605,60	2232333,79	Аналитический метод	0,50	—
11780	428521,61	2232348,53	Аналитический метод	0,50	—
11781	428498,20	2232351,94	Аналитический метод	0,50	—
11782	428449,39	2232359,10	Аналитический метод	0,50	—
11783	428420,18	2232363,61	Аналитический метод	0,50	—
11784	428438,53	2232335,77	Аналитический метод	0,50	—
11785	428457,90	2232308,47	Аналитический метод	0,50	—
11786	428515,45	2232299,37	Аналитический метод	0,50	—
11787	428544,08	2232294,48	Аналитический метод	0,50	—
11788	428564,43	2232291,93	Аналитический метод	0,50	—
11789	428587,52	2232288,29	Аналитический метод	0,50	—
11790	428598,04	2232286,14	Аналитический метод	0,50	—
11777	428612,59	2232283,80	Аналитический метод	0,50	—
11791	428602,81	2232342,30	Аналитический метод	0,50	—
11792	428603,00	2232343,22	Аналитический метод	0,50	—
11793	428595,64	2232393,19	Аналитический метод	0,50	—
11794	428488,83	2232410,52	Аналитический метод	0,50	—
11795	428461,25	2232414,81	Аналитический метод	0,50	—
11796	428398,62	2232425,20	Аналитический метод	0,50	—
11797	428384,03	2232416,28	Аналитический метод	0,50	—
11798	428413,22	2232373,30	Аналитический метод	0,50	—
11799	428451,02	2232366,93	Аналитический метод	0,50	—
11800	428481,03	2232362,34	Аналитический метод	0,50	—
11791	428602,81	2232342,30	Аналитический метод	0,50	—

ОПИСАНИЕ МЕСТОПОЛОЖЕНИЯ ГРАНИЦ**Ж - МЗ. Зона застройки малоэтажными жилыми домами**

(наименование объекта, местоположение границ которого описано (далее – объект))

Сведения о местоположении границ объекта

1	2	3	4	5	6
11801	428594,06	2232406,72	Аналитический метод	0,50	—
11802	428591,60	2232430,76	Аналитический метод	0,50	—
11803	428591,54	2232432,86	Аналитический метод	0,50	—
11804	428591,44	2232436,83	Аналитический метод	0,50	—
11805	428591,05	2232450,87	Аналитический метод	0,50	—
11806	428567,49	2232457,84	Аналитический метод	0,50	—
11807	428540,89	2232466,29	Аналитический метод	0,50	—
11808	428515,01	2232472,47	Аналитический метод	0,50	—
11809	428498,29	2232476,46	Аналитический метод	0,50	—
11810	428493,80	2232448,64	Аналитический метод	0,50	—
11811	428489,77	2232423,65	Аналитический метод	0,50	—
11812	428506,69	2232420,40	Аналитический метод	0,50	—
11813	428530,06	2232416,83	Аналитический метод	0,50	—
11814	428549,46	2232413,87	Аналитический метод	0,50	—
11815	428549,42	2232413,62	Аналитический метод	0,50	—
11801	428594,06	2232406,72	Аналитический метод	0,50	—
11816	428486,21	2232423,40	Аналитический метод	0,50	—
11817	428488,73	2232438,18	Аналитический метод	0,50	—
11818	428489,83	2232444,60	Аналитический метод	0,50	—
11819	428491,08	2232451,47	Аналитический метод	0,50	—
11820	428494,04	2232467,61	Аналитический метод	0,50	—
11821	428496,06	2232478,62	Аналитический метод	0,50	—
11822	428473,58	2232481,45	Аналитический метод	0,50	—
11823	428453,58	2232483,97	Аналитический метод	0,50	—

ОПИСАНИЕ МЕСТОПОЛОЖЕНИЯ ГРАНИЦ**Ж - МЗ. Зона застройки малоэтажными жилыми домами**

(наименование объекта, местоположение границ которого описано (далее – объект))

Сведения о местоположении границ объекта

1	2	3	4	5	6
11824	428431,69	2232486,72	Аналитический метод	0,50	—
11825	428407,63	2232489,77	Аналитический метод	0,50	—
11826	428385,44	2232492,55	Аналитический метод	0,50	—
11827	428355,18	2232496,34	Аналитический метод	0,50	—
11828	428325,76	2232500,17	Аналитический метод	0,50	—
11829	428325,72	2232499,35	Аналитический метод	0,50	—
11830	428339,88	2232478,91	Аналитический метод	0,50	—
11831	428341,01	2232477,26	Аналитический метод	0,50	—
11832	428342,18	2232475,60	Аналитический метод	0,50	—
11833	428352,15	2232461,43	Аналитический метод	0,50	—
11834	428374,44	2232429,99	Аналитический метод	0,50	—
11835	428389,34	2232438,36	Аналитический метод	0,50	—
11836	428462,14	2232427,59	Аналитический метод	0,50	—
11816	428486,21	2232423,40	Аналитический метод	0,50	—
11837	428182,92	2232041,54	Аналитический метод	0,50	—
11838	428178,17	2232090,12	Аналитический метод	0,50	—
11839	428175,83	2232104,35	Аналитический метод	0,50	—
11840	428173,54	2232118,16	Аналитический метод	0,50	—
11841	428165,46	2232144,26	Аналитический метод	0,50	—
11842	428159,63	2232170,45	Аналитический метод	0,50	—
11843	428139,61	2232167,26	Аналитический метод	0,50	—
11844	428125,72	2232164,44	Аналитический метод	0,50	—
11845	428114,77	2232162,61	Аналитический метод	0,50	—
11846	428103,84	2232159,75	Аналитический метод	0,50	—

ОПИСАНИЕ МЕСТОПОЛОЖЕНИЯ ГРАНИЦ**Ж - МЗ. Зона застройки малоэтажными жилыми домами**

(наименование объекта, местоположение границ которого описано (далее – объект))

Сведения о местоположении границ объекта

1	2	3	4	5	6
11847	428078,24	2232153,05	Аналитический метод	0,50	—
11848	428083,12	2232117,28	Аналитический метод	0,50	—
11849	428085,28	2232101,46	Аналитический метод	0,50	—
11850	428088,60	2232076,28	Аналитический метод	0,50	—
11851	428110,30	2232068,12	Аналитический метод	0,50	—
11852	428130,77	2232060,76	Аналитический метод	0,50	—
11853	428133,40	2232059,91	Аналитический метод	0,50	—
11854	428155,78	2232050,97	Аналитический метод	0,50	—
11837	428182,92	2232041,54	Аналитический метод	0,50	—
11855	428076,87	2232179,54	Аналитический метод	0,50	—
11856	428099,02	2232183,44	Аналитический метод	0,50	—
11857	428136,33	2232190,89	Аналитический метод	0,50	—
11858	428155,25	2232196,60	Аналитический метод	0,50	—
11859	428151,28	2232213,43	Аналитический метод	0,50	—
11860	428146,88	2232214,27	Аналитический метод	0,50	—
11861	428141,42	2232236,05	Аналитический метод	0,50	—
11862	428131,66	2232271,51	Аналитический метод	0,50	—
11863	428131,02	2232271,33	Аналитический метод	0,50	—
11864	428129,69	2232276,49	Аналитический метод	0,50	—
11865	428127,38	2232285,42	Аналитический метод	0,50	—
11866	428124,69	2232294,25	Аналитический метод	0,50	—
11867	428121,18	2232310,94	Аналитический метод	0,50	—
11868	428119,11	2232320,37	Аналитический метод	0,50	—
11869	428117,71	2232329,04	Аналитический метод	0,50	—

ОПИСАНИЕ МЕСТОПОЛОЖЕНИЯ ГРАНИЦ**Ж - МЗ. Зона застройки малоэтажными жилыми домами**

(наименование объекта, местоположение границ которого описано (далее – объект))

Сведения о местоположении границ объекта

1	2	3	4	5	6
11870	428111,92	2232362,39	Аналитический метод	0,50	—
11871	428111,20	2232366,06	Аналитический метод	0,50	—
11872	428106,84	2232388,22	Аналитический метод	0,50	—
11873	428101,53	2232414,07	Аналитический метод	0,50	—
11874	428081,38	2232401,18	Аналитический метод	0,50	—
11875	428051,09	2232390,06	Аналитический метод	0,50	—
11876	428055,21	2232362,32	Аналитический метод	0,50	—
11877	428057,17	2232349,12	Аналитический метод	0,50	—
11878	428061,49	2232321,63	Аналитический метод	0,50	—
11879	428063,51	2232310,32	Аналитический метод	0,50	—
11880	428064,71	2232299,15	Аналитический метод	0,50	—
11881	428065,76	2232287,39	Аналитический метод	0,50	—
11882	428069,18	2232249,80	Аналитический метод	0,50	—
11883	428071,20	2232230,81	Аналитический метод	0,50	—
11884	428073,18	2232211,89	Аналитический метод	0,50	—
11885	428074,51	2232198,51	Аналитический метод	0,50	—
11855	428076,87	2232179,54	Аналитический метод	0,50	—
11886	428077,13	2232080,48	Аналитический метод	0,50	—
11887	428075,77	2232093,61	Аналитический метод	0,50	—
11888	428072,31	2232122,67	Аналитический метод	0,50	—
11889	428072,14	2232126,96	Аналитический метод	0,50	—
11890	428070,38	2232138,66	Аналитический метод	0,50	—
11891	428067,76	2232156,37	Аналитический метод	0,50	—
11892	428032,00	2232154,44	Аналитический метод	0,50	—

ОПИСАНИЕ МЕСТОПОЛОЖЕНИЯ ГРАНИЦ**Ж - МЗ. Зона застройки малоэтажными жилыми домами**

(наименование объекта, местоположение границ которого описано (далее – объект))

Сведения о местоположении границ объекта

1	2	3	4	5	6
11893	428013,10	2232152,90	Аналитический метод	0,50	—
11894	427990,65	2232151,76	Аналитический метод	0,50	—
11895	427974,88	2232151,10	Аналитический метод	0,50	—
11896	427969,72	2232150,63	Аналитический метод	0,50	—
11897	427965,17	2232148,92	Аналитический метод	0,50	—
11898	427961,38	2232148,64	Аналитический метод	0,50	—
11899	427951,47	2232147,93	Аналитический метод	0,50	—
11900	427951,30	2232146,87	Аналитический метод	0,50	—
11901	427948,70	2232130,42	Аналитический метод	0,50	—
11902	427970,66	2232122,12	Аналитический метод	0,50	—
11903	427992,84	2232113,10	Аналитический метод	0,50	—
11904	427993,83	2232112,51	Аналитический метод	0,50	—
11905	428018,58	2232102,54	Аналитический метод	0,50	—
11906	428021,69	2232101,24	Аналитический метод	0,50	—
11907	428039,55	2232093,89	Аналитический метод	0,50	—
11908	428055,44	2232088,00	Аналитический метод	0,50	—
11909	428056,16	2232087,72	Аналитический метод	0,50	—
11886	428077,13	2232080,48	Аналитический метод	0,50	—
11910	427921,76	2232153,32	Аналитический метод	0,50	—
11911	427926,04	2232165,51	Аналитический метод	0,50	—
11912	427927,14	2232166,88	Аналитический метод	0,50	—
11913	427928,52	2232167,71	Аналитический метод	0,50	—
11914	427931,60	2232168,89	Аналитический метод	0,50	—
11915	427936,38	2232169,51	Аналитический метод	0,50	—

ОПИСАНИЕ МЕСТОПОЛОЖЕНИЯ ГРАНИЦ**Ж - МЗ. Зона застройки малоэтажными жилыми домами**

(наименование объекта, местоположение границ которого описано (далее – объект))

Сведения о местоположении границ объекта

1	2	3	4	5	6
11916	427999,49	2232171,66	Аналитический метод	0,50	—
11917	428022,10	2232173,71	Аналитический метод	0,50	—
11918	428042,30	2232176,46	Аналитический метод	0,50	—
11919	428064,19	2232178,75	Аналитический метод	0,50	—
11920	428061,69	2232203,27	Аналитический метод	0,50	—
11921	428060,37	2232218,47	Аналитический метод	0,50	—
11922	428058,17	2232240,57	Аналитический метод	0,50	—
11923	428057,19	2232250,52	Аналитический метод	0,50	—
11924	428050,77	2232249,90	Аналитический метод	0,50	—
11925	428039,57	2232248,68	Аналитический метод	0,50	—
11926	428038,37	2232248,55	Аналитический метод	0,50	—
11927	428028,62	2232247,49	Аналитический метод	0,50	—
11928	428021,54	2232246,70	Аналитический метод	0,50	—
11929	428004,43	2232244,72	Аналитический метод	0,50	—
11930	427986,29	2232242,51	Аналитический метод	0,50	—
11931	427984,46	2232252,81	Аналитический метод	0,50	—
11932	427984,33	2232253,81	Аналитический метод	0,50	—
11933	428002,37	2232256,74	Аналитический метод	0,50	—
11934	428020,12	2232257,87	Аналитический метод	0,50	—
11935	428037,84	2232259,94	Аналитический метод	0,50	—
11936	428056,13	2232262,22	Аналитический метод	0,50	—
11937	428052,61	2232293,94	Аналитический метод	0,50	—
11938	428050,93	2232307,16	Аналитический метод	0,50	—
11939	428048,90	2232325,20	Аналитический метод	0,50	—
11940	428048,67	2232327,18	Аналитический метод	0,50	—

ОПИСАНИЕ МЕСТОПОЛОЖЕНИЯ ГРАНИЦ**Ж - МЗ. Зона застройки малоэтажными жилыми домами**

(наименование объекта, местоположение границ которого описано (далее – объект))

Сведения о местоположении границ объекта

1	2	3	4	5	6
11941	428048,50	2232329,19	Аналитический метод	0,50	—
11942	428045,74	2232362,67	Аналитический метод	0,50	—
11943	428037,10	2232356,82	Аналитический метод	0,50	—
11944	428024,72	2232348,05	Аналитический метод	0,50	—
11945	427996,03	2232325,17	Аналитический метод	0,50	—
11946	427967,49	2232304,07	Аналитический метод	0,50	—
11947	427963,87	2232297,47	Аналитический метод	0,50	—
11948	427961,79	2232292,93	Аналитический метод	0,50	—
11949	427962,52	2232283,05	Аналитический метод	0,50	—
11950	427962,26	2232259,82	Аналитический метод	0,50	—
11951	427962,51	2232257,03	Аналитический метод	0,50	—
11952	427963,19	2232249,28	Аналитический метод	0,50	—
11953	427963,84	2232242,32	Аналитический метод	0,50	—
11954	427964,11	2232239,47	Аналитический метод	0,50	—
11955	427952,31	2232238,61	Аналитический метод	0,50	—
11956	427940,64	2232237,76	Аналитический метод	0,50	—
11957	427924,82	2232237,26	Аналитический метод	0,50	—
11958	427916,75	2232237,12	Аналитический метод	0,50	—
11959	427916,00	2232236,64	Аналитический метод	0,50	—
11960	427913,27	2232236,51	Аналитический метод	0,50	—
11961	427892,53	2232236,28	Аналитический метод	0,50	—
11962	427890,51	2232234,34	Аналитический метод	0,50	—
11963	427886,16	2232227,24	Аналитический метод	0,50	—
11964	427880,93	2232218,71	Аналитический метод	0,50	—
11965	427878,32	2232214,45	Аналитический метод	0,50	—

ОПИСАНИЕ МЕСТОПОЛОЖЕНИЯ ГРАНИЦ**Ж - МЗ. Зона застройки малоэтажными жилыми домами**

(наименование объекта, местоположение границ которого описано (далее – объект))

Сведения о местоположении границ объекта

1	2	3	4	5	6
11966	427869,69	2232200,55	Аналитический метод	0,50	—
11967	427852,62	2232173,05	Аналитический метод	0,50	—
11968	427872,99	2232167,37	Аналитический метод	0,50	—
11969	427893,14	2232161,75	Аналитический метод	0,50	—
11970	427905,10	2232158,14	Аналитический метод	0,50	—
11910	427921,76	2232153,32	Аналитический метод	0,50	—
11971	428168,71	2232355,01	Аналитический метод	0,50	—
11972	428183,82	2232369,99	Аналитический метод	0,50	—
11973	428184,09	2232371,98	Аналитический метод	0,50	—
11974	428180,07	2232384,00	Аналитический метод	0,50	—
11975	428179,12	2232383,80	Аналитический метод	0,50	—
11976	428174,62	2232396,78	Аналитический метод	0,50	—
11977	428162,79	2232429,38	Аналитический метод	0,50	—
11978	428158,04	2232434,69	Аналитический метод	0,50	—
11979	428134,65	2232427,93	Аналитический метод	0,50	—
11980	428132,35	2232433,61	Аналитический метод	0,50	—
11981	428110,10	2232425,04	Аналитический метод	0,50	—
11982	428118,77	2232391,74	Аналитический метод	0,50	—
11983	428121,06	2232378,78	Аналитический метод	0,50	—
11984	428123,68	2232362,94	Аналитический метод	0,50	—
11985	428126,67	2232346,75	Аналитический метод	0,50	—
11986	428127,21	2232343,07	Аналитический метод	0,50	—
11987	428156,12	2232348,76	Аналитический метод	0,50	—
11988	428159,52	2232350,19	Аналитический метод	0,50	—

ОПИСАНИЕ МЕСТОПОЛОЖЕНИЯ ГРАНИЦ**Ж - МЗ. Зона застройки малоэтажными жилыми домами**

(наименование объекта, местоположение границ которого описано (далее – объект))

Сведения о местоположении границ объекта

1	2	3	4	5	6
11989	428164,68	2232352,90	Аналитический метод	0,50	—
11971	428168,71	2232355,01	Аналитический метод	0,50	—
11990	427911,14	2231956,74	Аналитический метод	0,50	—
11991	427932,27	2231958,31	Аналитический метод	0,50	—
11992	427944,37	2231958,27	Аналитический метод	0,50	—
11993	427945,47	2231958,27	Аналитический метод	0,50	—
11994	427954,07	2231958,54	Аналитический метод	0,50	—
11995	427963,01	2231958,66	Аналитический метод	0,50	—
11996	427977,15	2231960,59	Аналитический метод	0,50	—
11997	427991,02	2231962,52	Аналитический метод	0,50	—
11998	428004,93	2231962,25	Аналитический метод	0,50	—
11999	428017,09	2231964,04	Аналитический метод	0,50	—
12000	428054,82	2231969,59	Аналитический метод	0,50	—
12001	428082,19	2231974,06	Аналитический метод	0,50	—
12002	428081,68	2231991,93	Аналитический метод	0,50	—
12003	428082,06	2232007,83	Аналитический метод	0,50	—
12004	428052,76	2232017,65	Аналитический метод	0,50	—
12005	428023,41	2232027,80	Аналитический метод	0,50	—
12006	428008,05	2232032,87	Аналитический метод	0,50	—
12007	427997,29	2232036,88	Аналитический метод	0,50	—
12008	427987,19	2232040,60	Аналитический метод	0,50	—
12009	427973,15	2232046,49	Аналитический метод	0,50	—
12010	427958,30	2232052,40	Аналитический метод	0,50	—
12011	427951,71	2232054,98	Аналитический метод	0,50	—

ОПИСАНИЕ МЕСТОПОЛОЖЕНИЯ ГРАНИЦ**Ж - МЗ. Зона застройки малоэтажными жилыми домами**

(наименование объекта, местоположение границ которого описано (далее – объект))

Сведения о местоположении границ объекта

1	2	3	4	5	6
12012	427941,13	2232059,02	Аналитический метод	0,50	—
12013	427939,98	2232059,38	Аналитический метод	0,50	—
12014	427935,84	2232061,32	Аналитический метод	0,50	—
12015	427930,36	2232063,64	Аналитический метод	0,50	—
12016	427906,38	2232074,01	Аналитический метод	0,50	—
12017	427896,87	2232046,79	Аналитический метод	0,50	—
12018	427896,39	2232044,64	Аналитический метод	0,50	—
12019	427888,76	2232018,77	Аналитический метод	0,50	—
12020	427885,75	2232009,94	Аналитический метод	0,50	—
12021	427882,67	2231998,01	Аналитический метод	0,50	—
12022	427876,43	2231976,14	Аналитический метод	0,50	—
12023	427871,32	2231957,47	Аналитический метод	0,50	—
12024	427896,29	2231956,82	Аналитический метод	0,50	—
11990	427911,14	2231956,74	Аналитический метод	0,50	—
12025	427931,26	2231698,25	Аналитический метод	0,50	—
12026	427949,87	2231699,17	Аналитический метод	0,50	—
12027	427949,28	2231706,47	Аналитический метод	0,50	—
12028	427948,83	2231711,49	Аналитический метод	0,50	—
12029	427946,33	2231735,64	Аналитический метод	0,50	—
12030	427944,04	2231755,96	Аналитический метод	0,50	—
12031	427944,17	2231756,09	Аналитический метод	0,50	—
12032	427942,05	2231775,97	Аналитический метод	0,50	—
12033	427941,31	2231782,95	Аналитический метод	0,50	—
12034	427936,89	2231795,29	Аналитический метод	0,50	—

ОПИСАНИЕ МЕСТОПОЛОЖЕНИЯ ГРАНИЦ**Ж - МЗ. Зона застройки малоэтажными жилыми домами**

(наименование объекта, местоположение границ которого описано (далее – объект))

Сведения о местоположении границ объекта

1	2	3	4	5	6
12035	427924,94	2231927,13	Аналитический метод	0,50	—
12036	427927,56	2231944,12	Аналитический метод	0,50	—
12037	427897,95	2231944,33	Аналитический метод	0,50	—
12038	427877,94	2231944,47	Аналитический метод	0,50	—
12039	427889,59	2231768,16	Аналитический метод	0,50	—
12040	427889,91	2231763,31	Аналитический метод	0,50	—
12041	427890,17	2231759,46	Аналитический метод	0,50	—
12042	427891,02	2231750,13	Аналитический метод	0,50	—
12043	427873,94	2231749,65	Аналитический метод	0,50	—
12044	427876,06	2231740,63	Аналитический метод	0,50	—
12045	427876,73	2231738,06	Аналитический метод	0,50	—
12046	427878,96	2231728,81	Аналитический метод	0,50	—
12047	427893,60	2231720,65	Аналитический метод	0,50	—
12025	427931,26	2231698,25	Аналитический метод	0,50	—
12048	428044,66	2231781,05	Аналитический метод	0,50	—
12049	428040,39	2231801,58	Аналитический метод	0,50	—
12050	428038,58	2231816,96	Аналитический метод	0,50	—
12051	428037,99	2231821,55	Аналитический метод	0,50	—
12052	428037,93	2231822,29	Аналитический метод	0,50	—
12053	428038,54	2231823,62	Аналитический метод	0,50	—
12054	428038,00	2231827,90	Аналитический метод	0,50	—
12055	428036,35	2231841,06	Аналитический метод	0,50	—
12056	428035,54	2231848,93	Аналитический метод	0,50	—
12057	428035,37	2231849,76	Аналитический метод	0,50	—

ОПИСАНИЕ МЕСТОПОЛОЖЕНИЯ ГРАНИЦ**Ж - МЗ. Зона застройки малоэтажными жилыми домами**

(наименование объекта, местоположение границ которого описано (далее – объект))

Сведения о местоположении границ объекта

1	2	3	4	5	6
12058	428033,30	2231870,69	Аналитический метод	0,50	—
12059	428000,69	2231865,31	Аналитический метод	0,50	—
12060	427996,69	2231864,65	Аналитический метод	0,50	—
12061	427978,76	2231862,58	Аналитический метод	0,50	—
12062	427973,96	2231861,68	Аналитический метод	0,50	—
12063	427942,47	2231858,39	Аналитический метод	0,50	—
12064	427943,79	2231844,69	Аналитический метод	0,50	—
12065	427946,32	2231818,34	Аналитический метод	0,50	—
12066	427948,07	2231804,41	Аналитический метод	0,50	—
12067	427951,13	2231780,22	Аналитический метод	0,50	—
12068	427973,74	2231780,65	Аналитический метод	0,50	—
12069	427977,29	2231780,75	Аналитический метод	0,50	—
12070	427996,99	2231780,66	Аналитический метод	0,50	—
12071	428018,43	2231781,75	Аналитический метод	0,50	—
12048	428044,66	2231781,05	Аналитический метод	0,50	—
12072	428028,27	2231879,60	Аналитический метод	0,50	—
12073	428024,61	2231906,76	Аналитический метод	0,50	—
12074	428023,80	2231920,01	Аналитический метод	0,50	—
12075	428019,56	2231945,62	Аналитический метод	0,50	—
12076	428006,98	2231943,68	Аналитический метод	0,50	—
12077	428002,11	2231942,95	Аналитический метод	0,50	—
12078	427997,71	2231942,42	Аналитический метод	0,50	—
12079	427991,58	2231941,41	Аналитический метод	0,50	—
12080	427984,61	2231940,33	Аналитический метод	0,50	—

ОПИСАНИЕ МЕСТОПОЛОЖЕНИЯ ГРАНИЦ**Ж - МЗ. Зона застройки малоэтажными жилыми домами**

(наименование объекта, местоположение границ которого описано (далее – объект))

Сведения о местоположении границ объекта

1	2	3	4	5	6
12081	427976,31	2231938,95	Аналитический метод	0,50	—
12082	427969,21	2231937,60	Аналитический метод	0,50	—
12083	427960,79	2231936,75	Аналитический метод	0,50	—
12084	427954,38	2231935,39	Аналитический метод	0,50	—
12085	427946,06	2231934,22	Аналитический метод	0,50	—
12086	427932,54	2231932,16	Аналитический метод	0,50	—
12087	427932,78	2231886,27	Аналитический метод	0,50	—
12088	427937,52	2231862,41	Аналитический метод	0,50	—
12089	427958,69	2231867,19	Аналитический метод	0,50	—
12090	427961,20	2231867,74	Аналитический метод	0,50	—
12091	427967,48	2231868,65	Аналитический метод	0,50	—
12092	427975,18	2231870,20	Аналитический метод	0,50	—
12093	427981,74	2231871,29	Аналитический метод	0,50	—
12094	427990,88	2231872,63	Аналитический метод	0,50	—
12095	428001,28	2231876,31	Аналитический метод	0,50	—
12072	428028,27	2231879,60	Аналитический метод	0,50	—
12096	428071,96	2231694,55	Аналитический метод	0,50	—
12097	428073,52	2231694,67	Аналитический метод	0,50	—
12098	428102,15	2231697,11	Аналитический метод	0,50	—
12099	428100,52	2231717,41	Аналитический метод	0,50	—
12100	428098,99	2231737,56	Аналитический метод	0,50	—
12101	428096,59	2231769,73	Аналитический метод	0,50	—
12102	428074,53	2231769,13	Аналитический метод	0,50	—
12103	428052,92	2231768,94	Аналитический метод	0,50	—

ОПИСАНИЕ МЕСТОПОЛОЖЕНИЯ ГРАНИЦ**Ж - МЗ. Зона застройки малоэтажными жилыми домами**

(наименование объекта, местоположение границ которого описано (далее – объект))

Сведения о местоположении границ объекта

1	2	3	4	5	6
12104	428052,63	2231768,93	Аналитический метод	0,50	—
12105	428048,65	2231768,74	Аналитический метод	0,50	—
12106	428030,48	2231768,15	Аналитический метод	0,50	—
12107	428006,28	2231767,56	Аналитический метод	0,50	—
12108	427987,74	2231767,26	Аналитический метод	0,50	—
12109	427975,55	2231767,35	Аналитический метод	0,50	—
12110	427973,73	2231767,37	Аналитический метод	0,50	—
12111	427952,45	2231766,85	Аналитический метод	0,50	—
12112	427956,68	2231716,74	Аналитический метод	0,50	—
12113	427957,61	2231699,88	Аналитический метод	0,50	—
12114	427961,99	2231692,96	Аналитический метод	0,50	—
12115	427970,62	2231688,26	Аналитический метод	0,50	—
12116	427978,07	2231687,38	Аналитический метод	0,50	—
12117	427994,63	2231688,78	Аналитический метод	0,50	—
12118	428018,82	2231690,65	Аналитический метод	0,50	—
12119	428039,69	2231692,19	Аналитический метод	0,50	—
12120	428057,05	2231693,46	Аналитический метод	0,50	—
12096	428071,96	2231694,55	Аналитический метод	0,50	—
12121	428100,07	2231782,94	Аналитический метод	0,50	—
12122	428098,50	2231804,31	Аналитический метод	0,50	—
12123	428087,70	2231922,86	Аналитический метод	0,50	—
12124	428086,49	2231937,07	Аналитический метод	0,50	—
12125	428085,12	2231946,03	Аналитический метод	0,50	—
12126	428084,86	2231955,97	Аналитический метод	0,50	—

ОПИСАНИЕ МЕСТОПОЛОЖЕНИЯ ГРАНИЦ**Ж - МЗ. Зона застройки малоэтажными жилыми домами**

(наименование объекта, местоположение границ которого описано (далее – объект))

Сведения о местоположении границ объекта

1	2	3	4	5	6
12127	428029,10	2231947,04	Аналитический метод	0,50	—
12128	428029,70	2231940,36	Аналитический метод	0,50	—
12129	428030,27	2231934,84	Аналитический метод	0,50	—
12130	428031,54	2231922,62	Аналитический метод	0,50	—
12131	428035,23	2231890,19	Аналитический метод	0,50	—
12132	428036,89	2231873,03	Аналитический метод	0,50	—
12133	428039,10	2231854,08	Аналитический метод	0,50	—
12134	428041,46	2231835,63	Аналитический метод	0,50	—
12135	428044,01	2231816,94	Аналитический метод	0,50	—
12136	428045,92	2231801,95	Аналитический метод	0,50	—
12137	428048,43	2231782,09	Аналитический метод	0,50	—
12138	428065,11	2231782,57	Аналитический метод	0,50	—
12139	428067,54	2231782,60	Аналитический метод	0,50	—
12121	428100,07	2231782,94	Аналитический метод	0,50	—
12140	428192,64	2231786,73	Аналитический метод	0,50	—
12141	428192,56	2231788,09	Аналитический метод	0,50	—
12142	428191,41	2231806,54	Аналитический метод	0,50	—
12143	428190,66	2231816,09	Аналитический метод	0,50	—
12144	428190,23	2231818,94	Аналитический метод	0,50	—
12145	428189,19	2231834,78	Аналитический метод	0,50	—
12146	428187,91	2231849,76	Аналитический метод	0,50	—
12147	428186,15	2231880,77	Аналитический метод	0,50	—
12148	428166,37	2231879,60	Аналитический метод	0,50	—
12149	428164,38	2231879,48	Аналитический метод	0,50	—

ОПИСАНИЕ МЕСТОПОЛОЖЕНИЯ ГРАНИЦ**Ж - МЗ. Зона застройки малоэтажными жилыми домами**

(наименование объекта, местоположение границ которого описано (далее – объект))

Сведения о местоположении границ объекта

1	2	3	4	5	6
12150	428145,29	2231877,36	Аналитический метод	0,50	—
12151	428123,97	2231877,34	Аналитический метод	0,50	—
12152	428101,53	2231875,94	Аналитический метод	0,50	—
12153	428102,02	2231869,18	Аналитический метод	0,50	—
12154	428103,75	2231844,83	Аналитический метод	0,50	—
12155	428105,17	2231829,50	Аналитический метод	0,50	—
12156	428105,95	2231814,66	Аналитический метод	0,50	—
12157	428107,01	2231798,53	Аналитический метод	0,50	—
12158	428109,54	2231782,99	Аналитический метод	0,50	—
12159	428130,02	2231784,04	Аналитический метод	0,50	—
12160	428132,19	2231784,14	Аналитический метод	0,50	—
12161	428150,25	2231785,02	Аналитический метод	0,50	—
12162	428170,16	2231785,93	Аналитический метод	0,50	—
12163	428172,48	2231786,02	Аналитический метод	0,50	—
12140	428192,64	2231786,73	Аналитический метод	0,50	—
12164	428185,18	2231891,74	Аналитический метод	0,50	—
12165	428184,69	2231909,61	Аналитический метод	0,50	—
12166	428184,22	2231926,79	Аналитический метод	0,50	—
12167	428182,86	2231938,30	Аналитический метод	0,50	—
12168	428182,45	2231967,49	Аналитический метод	0,50	—
12169	428160,54	2231977,52	Аналитический метод	0,50	—
12170	428145,72	2231982,47	Аналитический метод	0,50	—
12171	428134,55	2231986,72	Аналитический метод	0,50	—
12172	428113,82	2231994,78	Аналитический метод	0,50	—

ОПИСАНИЕ МЕСТОПОЛОЖЕНИЯ ГРАНИЦ**Ж - МЗ. Зона застройки малоэтажными жилыми домами**

(наименование объекта, местоположение границ которого описано (далее – объект))

Сведения о местоположении границ объекта

1	2	3	4	5	6
12173	428104,60	2231998,26	Аналитический метод	0,50	—
12174	428091,43	2232003,23	Аналитический метод	0,50	—
12175	428093,36	2231953,24	Аналитический метод	0,50	—
12176	428097,65	2231937,70	Аналитический метод	0,50	—
12177	428097,55	2231923,42	Аналитический метод	0,50	—
12178	428098,89	2231906,68	Аналитический метод	0,50	—
12179	428100,91	2231887,60	Аналитический метод	0,50	—
12180	428117,18	2231888,52	Аналитический метод	0,50	—
12181	428118,97	2231888,76	Аналитический метод	0,50	—
12182	428124,19	2231889,44	Аналитический метод	0,50	—
12183	428130,24	2231889,64	Аналитический метод	0,50	—
12184	428141,48	2231889,77	Аналитический метод	0,50	—
12185	428158,59	2231890,54	Аналитический метод	0,50	—
12164	428185,18	2231891,74	Аналитический метод	0,50	—
12186	428349,16	2231468,41	Аналитический метод	0,50	—
12187	428348,24	2231485,97	Аналитический метод	0,50	—
12188	428346,92	2231511,52	Аналитический метод	0,50	—
12189	428346,81	2231514,02	Аналитический метод	0,50	—
12190	428345,44	2231543,30	Аналитический метод	0,50	—
12191	428318,83	2231544,49	Аналитический метод	0,50	—
12192	428311,19	2231544,81	Аналитический метод	0,50	—
12193	428294,15	2231545,21	Аналитический метод	0,50	—
12194	428291,54	2231545,25	Аналитический метод	0,50	—
12195	428253,69	2231547,07	Аналитический метод	0,50	—

ОПИСАНИЕ МЕСТОПОЛОЖЕНИЯ ГРАНИЦ**Ж - МЗ. Зона застройки малоэтажными жилыми домами**

(наименование объекта, местоположение границ которого описано (далее – объект))

Сведения о местоположении границ объекта

1	2	3	4	5	6
12196	428245,72	2231548,57	Аналитический метод	0,50	—
12197	428230,81	2231566,85	Аналитический метод	0,50	—
12198	428230,68	2231567,36	Аналитический метод	0,50	—
12199	428229,71	2231585,09	Аналитический метод	0,50	—
12200	428228,59	2231599,14	Аналитический метод	0,50	—
12201	428228,37	2231613,60	Аналитический метод	0,50	—
12202	428227,84	2231626,96	Аналитический метод	0,50	—
12203	428227,53	2231635,11	Аналитический метод	0,50	—
12204	428222,16	2231640,32	Аналитический метод	0,50	—
12205	428209,58	2231640,08	Аналитический метод	0,50	—
12206	428208,60	2231628,08	Аналитический метод	0,50	—
12207	428201,65	2231628,21	Аналитический метод	0,50	—
12208	428201,36	2231643,96	Аналитический метод	0,50	—
12209	428195,03	2231711,38	Аналитический метод	0,50	—
12210	428194,48	2231729,23	Аналитический метод	0,50	—
12211	428193,70	2231744,69	Аналитический метод	0,50	—
12212	428193,31	2231750,23	Аналитический метод	0,50	—
12213	428192,64	2231759,31	Аналитический метод	0,50	—
12214	428192,60	2231759,86	Аналитический метод	0,50	—
12215	428191,41	2231775,93	Аналитический метод	0,50	—
12216	428150,48	2231772,76	Аналитический метод	0,50	—
12217	428133,06	2231771,41	Аналитический метод	0,50	—
12218	428130,47	2231771,21	Аналитический метод	0,50	—
12219	428129,07	2231771,10	Аналитический метод	0,50	—
12220	428110,56	2231769,66	Аналитический метод	0,50	—

ОПИСАНИЕ МЕСТОПОЛОЖЕНИЯ ГРАНИЦ**Ж - МЗ. Зона застройки малоэтажными жилыми домами**

(наименование объекта, местоположение границ которого описано (далее – объект))

Сведения о местоположении границ объекта

1	2	3	4	5	6
12221	428111,47	2231752,60	Аналитический метод	0,50	—
12222	428112,60	2231737,01	Аналитический метод	0,50	—
12223	428113,71	2231722,25	Аналитический метод	0,50	—
12224	428113,93	2231713,60	Аналитический метод	0,50	—
12225	428114,30	2231707,05	Аналитический метод	0,50	—
12226	428115,33	2231693,59	Аналитический метод	0,50	—
12227	428116,58	2231669,44	Аналитический метод	0,50	—
12228	428115,58	2231651,37	Аналитический метод	0,50	—
12229	428129,96	2231640,33	Аналитический метод	0,50	—
12230	428161,20	2231609,54	Аналитический метод	0,50	—
12231	428175,87	2231592,54	Аналитический метод	0,50	—
12232	428175,17	2231591,84	Аналитический метод	0,50	—
12233	428183,85	2231556,24	Аналитический метод	0,50	—
12234	428224,96	2231542,24	Аналитический метод	0,50	—
12235	428252,17	2231518,11	Аналитический метод	0,50	—
12236	428252,27	2231520,12	Аналитический метод	0,50	—
12237	428290,28	2231519,58	Аналитический метод	0,50	—
12238	428289,96	2231511,53	Аналитический метод	0,50	—
12239	428289,89	2231508,95	Аналитический метод	0,50	—
12240	428309,68	2231491,30	Аналитический метод	0,50	—
12186	428349,16	2231468,41	Аналитический метод	0,50	—
12241	428342,47	2231625,85	Аналитический метод	0,50	—
12242	428336,48	2231698,26	Аналитический метод	0,50	—
12243	428303,53	2231693,83	Аналитический метод	0,50	—

ОПИСАНИЕ МЕСТОПОЛОЖЕНИЯ ГРАНИЦ**Ж - МЗ. Зона застройки малоэтажными жилыми домами**

(наименование объекта, местоположение границ которого описано (далее – объект))

Сведения о местоположении границ объекта

1	2	3	4	5	6
12244	428303,55	2231692,57	Аналитический метод	0,50	—
12245	428297,62	2231692,01	Аналитический метод	0,50	—
12246	428295,05	2231691,79	Аналитический метод	0,50	—
12247	428294,04	2231706,26	Аналитический метод	0,50	—
12248	428291,97	2231721,70	Аналитический метод	0,50	—
12249	428290,93	2231736,74	Аналитический метод	0,50	—
12250	428289,79	2231752,49	Аналитический метод	0,50	—
12251	428288,75	2231767,51	Аналитический метод	0,50	—
12252	428287,50	2231782,50	Аналитический метод	0,50	—
12253	428286,52	2231798,42	Аналитический метод	0,50	—
12254	428285,42	2231812,67	Аналитический метод	0,50	—
12255	428284,13	2231829,42	Аналитический метод	0,50	—
12256	428282,69	2231844,20	Аналитический метод	0,50	—
12257	428281,48	2231859,80	Аналитический метод	0,50	—
12258	428280,24	2231875,07	Аналитический метод	0,50	—
12259	428279,21	2231888,02	Аналитический метод	0,50	—
12260	428278,21	2231900,64	Аналитический метод	0,50	—
12261	428277,79	2231930,28	Аналитический метод	0,50	—
12262	428251,49	2231941,69	Аналитический метод	0,50	—
12263	428224,11	2231952,66	Аналитический метод	0,50	—
12264	428208,83	2231958,68	Аналитический метод	0,50	—
12265	428206,97	2231959,41	Аналитический метод	0,50	—
12266	428194,08	2231964,52	Аналитический метод	0,50	—
12267	428193,64	2231960,45	Аналитический метод	0,50	—
12268	428195,86	2231935,74	Аналитический метод	0,50	—

ОПИСАНИЕ МЕСТОПОЛОЖЕНИЯ ГРАНИЦ**Ж - МЗ. Зона застройки малоэтажными жилыми домами**

(наименование объекта, местоположение границ которого описано (далее – объект))

Сведения о местоположении границ объекта

1	2	3	4	5	6
12269	428196,21	2231931,75	Аналитический метод	0,50	—
12270	428197,50	2231917,43	Аналитический метод	0,50	—
12271	428198,23	2231915,84	Аналитический метод	0,50	—
12272	428199,21	2231900,16	Аналитический метод	0,50	—
12273	428200,36	2231886,16	Аналитический метод	0,50	—
12274	428200,77	2231870,69	Аналитический метод	0,50	—
12275	428201,47	2231855,49	Аналитический метод	0,50	—
12276	428202,67	2231840,42	Аналитический метод	0,50	—
12277	428203,75	2231825,54	Аналитический метод	0,50	—
12278	428204,79	2231810,21	Аналитический метод	0,50	—
12279	428205,77	2231795,76	Аналитический метод	0,50	—
12280	428206,73	2231780,87	Аналитический метод	0,50	—
12281	428208,63	2231765,79	Аналитический метод	0,50	—
12282	428214,83	2231691,96	Аналитический метод	0,50	—
12283	428216,38	2231676,70	Аналитический метод	0,50	—
12284	428217,02	2231654,18	Аналитический метод	0,50	—
12285	428238,53	2231651,73	Аналитический метод	0,50	—
12286	428242,65	2231651,11	Аналитический метод	0,50	—
12287	428243,26	2231650,98	Аналитический метод	0,50	—
12288	428261,47	2231648,54	Аналитический метод	0,50	—
12289	428265,14	2231648,45	Аналитический метод	0,50	—
12290	428270,32	2231645,82	Аналитический метод	0,50	—
12291	428336,47	2231621,44	Аналитический метод	0,50	—
12292	428339,42	2231625,38	Аналитический метод	0,50	—
12241	428342,47	2231625,85	Аналитический метод	0,50	—

ОПИСАНИЕ МЕСТОПОЛОЖЕНИЯ ГРАНИЦ**Ж - МЗ. Зона застройки малоэтажными жилыми домами**

(наименование объекта, местоположение границ которого описано (далее – объект))

Сведения о местоположении границ объекта

1	2	3	4	5	6
12293	428338,01	2231559,57	Аналитический метод	0,50	—
12294	428337,99	2231567,51	Аналитический метод	0,50	—
12295	428339,03	2231587,20	Аналитический метод	0,50	—
12296	428339,48	2231609,67	Аналитический метод	0,50	—
12297	428315,61	2231617,12	Аналитический метод	0,50	—
12298	428313,84	2231617,85	Аналитический метод	0,50	—
12299	428309,82	2231619,47	Аналитический метод	0,50	—
12300	428298,19	2231624,17	Аналитический метод	0,50	—
12301	428298,36	2231625,18	Аналитический метод	0,50	—
12302	428297,11	2231625,38	Аналитический метод	0,50	—
12303	428293,50	2231625,91	Аналитический метод	0,50	—
12304	428284,99	2231627,19	Аналитический метод	0,50	—
12305	428284,96	2231628,40	Аналитический метод	0,50	—
12306	428273,68	2231631,54	Аналитический метод	0,50	—
12307	428264,11	2231634,53	Аналитический метод	0,50	—
12308	428262,14	2231634,92	Аналитический метод	0,50	—
12309	428255,98	2231636,11	Аналитический метод	0,50	—
12310	428241,76	2231638,10	Аналитический метод	0,50	—
12311	428241,59	2231633,06	Аналитический метод	0,50	—
12312	428242,18	2231618,73	Аналитический метод	0,50	—
12313	428242,28	2231616,57	Аналитический метод	0,50	—
12314	428242,15	2231611,40	Аналитический метод	0,50	—
12315	428242,27	2231600,73	Аналитический метод	0,50	—
12316	428242,83	2231598,04	Аналитический метод	0,50	—

ОПИСАНИЕ МЕСТОПОЛОЖЕНИЯ ГРАНИЦ**Ж - МЗ. Зона застройки малоэтажными жилыми домами**

(наименование объекта, местоположение границ которого описано (далее – объект))

Сведения о местоположении границ объекта

1	2	3	4	5	6
12317	428243,82	2231580,90	Аналитический метод	0,50	—
12318	428244,57	2231572,99	Аналитический метод	0,50	—
12319	428246,79	2231565,96	Аналитический метод	0,50	—
12320	428255,27	2231562,80	Аналитический метод	0,50	—
12321	428264,88	2231560,88	Аналитический метод	0,50	—
12322	428287,79	2231558,26	Аналитический метод	0,50	—
12323	428289,41	2231558,38	Аналитический метод	0,50	—
12324	428302,26	2231559,39	Аналитический метод	0,50	—
12325	428320,64	2231559,43	Аналитический метод	0,50	—
12293	428338,01	2231559,57	Аналитический метод	0,50	—
12326	428347,99	2231713,69	Аналитический метод	0,50	—
12327	428364,94	2231715,33	Аналитический метод	0,50	—
12328	428404,66	2231719,17	Аналитический метод	0,50	—
12329	428397,20	2231742,76	Аналитический метод	0,50	—
12330	428392,76	2231756,79	Аналитический метод	0,50	—
12331	428389,37	2231766,22	Аналитический метод	0,50	—
12332	428386,87	2231770,45	Аналитический метод	0,50	—
12333	428388,97	2231771,52	Аналитический метод	0,50	—
12334	428384,99	2231778,64	Аналитический метод	0,50	—
12335	428378,92	2231789,52	Аналитический метод	0,50	—
12336	428376,16	2231794,45	Аналитический метод	0,50	—
12337	428417,30	2231817,16	Аналитический метод	0,50	—
12338	428388,72	2231880,08	Аналитический метод	0,50	—
12339	428372,14	2231916,59	Аналитический метод	0,50	—

ОПИСАНИЕ МЕСТОПОЛОЖЕНИЯ ГРАНИЦ**Ж - МЗ. Зона застройки малоэтажными жилыми домами**

(наименование объекта, местоположение границ которого описано (далее – объект))

Сведения о местоположении границ объекта

1	2	3	4	5	6
12340	428331,74	2231913,75	Аналитический метод	0,50	—
12341	428336,92	2231856,92	Аналитический метод	0,50	—
12342	428338,02	2231844,86	Аналитический метод	0,50	—
12343	428339,77	2231821,13	Аналитический метод	0,50	—
12344	428339,95	2231818,70	Аналитический метод	0,50	—
12345	428340,27	2231814,71	Аналитический метод	0,50	—
12346	428341,66	2231801,43	Аналитический метод	0,50	—
12347	428342,90	2231784,37	Аналитический метод	0,50	—
12348	428343,93	2231768,53	Аналитический метод	0,50	—
12349	428344,43	2231757,10	Аналитический метод	0,50	—
12350	428345,42	2231747,04	Аналитический метод	0,50	—
12351	428346,28	2231737,02	Аналитический метод	0,50	—
12326	428347,99	2231713,69	Аналитический метод	0,50	—
12352	428415,58	2231624,87	Аналитический метод	0,50	—
12353	428414,12	2231643,90	Аналитический метод	0,50	—
12354	428412,16	2231665,20	Аналитический метод	0,50	—
12355	428411,09	2231688,94	Аналитический метод	0,50	—
12356	428406,25	2231708,54	Аналитический метод	0,50	—
12357	428403,29	2231708,09	Аналитический метод	0,50	—
12358	428385,50	2231705,48	Аналитический метод	0,50	—
12359	428368,60	2231703,12	Аналитический метод	0,50	—
12360	428349,52	2231700,71	Аналитический метод	0,50	—
12361	428350,87	2231684,71	Аналитический метод	0,50	—
12362	428353,29	2231661,04	Аналитический метод	0,50	—

ОПИСАНИЕ МЕСТОПОЛОЖЕНИЯ ГРАНИЦ**Ж - МЗ. Зона застройки малоэтажными жилыми домами**

(наименование объекта, местоположение границ которого описано (далее – объект))

Сведения о местоположении границ объекта

1	2	3	4	5	6
12363	428354,86	2231640,87	Аналитический метод	0,50	—
12364	428356,31	2231620,82	Аналитический метод	0,50	—
12365	428383,64	2231622,96	Аналитический метод	0,50	—
12366	428388,66	2231622,99	Аналитический метод	0,50	—
12367	428405,20	2231624,31	Аналитический метод	0,50	—
12352	428415,58	2231624,87	Аналитический метод	0,50	—
12368	428361,76	2231557,09	Аналитический метод	0,50	—
12369	428367,11	2231557,32	Аналитический метод	0,50	—
12370	428383,54	2231558,72	Аналитический метод	0,50	—
12371	428388,98	2231559,27	Аналитический метод	0,50	—
12372	428422,01	2231562,61	Аналитический метод	0,50	—
12373	428419,15	2231587,47	Аналитический метод	0,50	—
12374	428416,30	2231612,20	Аналитический метод	0,50	—
12375	428384,48	2231608,68	Аналитический метод	0,50	—
12376	428379,30	2231608,27	Аналитический метод	0,50	—
12377	428362,86	2231606,99	Аналитический метод	0,50	—
12378	428357,38	2231606,57	Аналитический метод	0,50	—
12379	428356,37	2231606,49	Аналитический метод	0,50	—
12380	428358,27	2231581,75	Аналитический метод	0,50	—
12381	428359,72	2231581,89	Аналитический метод	0,50	—
12368	428361,76	2231557,09	Аналитический метод	0,50	—
12382	428430,23	2231448,92	Аналитический метод	0,50	—
12383	428447,27	2231469,86	Аналитический метод	0,50	—
12384	428447,27	2231472,35	Аналитический метод	0,50	—

ОПИСАНИЕ МЕСТОПОЛОЖЕНИЯ ГРАНИЦ**Ж - МЗ. Зона застройки малоэтажными жилыми домами**

(наименование объекта, местоположение границ которого описано (далее – объект))

Сведения о местоположении границ объекта

1	2	3	4	5	6
12385	428438,55	2231482,43	Аналитический метод	0,50	—
12386	428433,44	2231482,13	Аналитический метод	0,50	—
12387	428431,74	2231504,52	Аналитический метод	0,50	—
12388	428429,69	2231524,70	Аналитический метод	0,50	—
12389	428420,49	2231542,25	Аналитический метод	0,50	—
12390	428390,43	2231542,75	Аналитический метод	0,50	—
12391	428372,52	2231541,71	Аналитический метод	0,50	—
12392	428354,58	2231541,34	Аналитический метод	0,50	—
12393	428356,14	2231506,67	Аналитический метод	0,50	—
12394	428357,40	2231505,89	Аналитический метод	0,50	—
12395	428358,88	2231486,74	Аналитический метод	0,50	—
12396	428353,24	2231486,42	Аналитический метод	0,50	—
12397	428354,02	2231474,93	Аналитический метод	0,50	—
12398	428354,84	2231462,77	Аналитический метод	0,50	—
12399	428357,18	2231457,65	Аналитический метод	0,50	—
12400	428361,54	2231448,44	Аналитический метод	0,50	—
12401	428363,29	2231446,33	Аналитический метод	0,50	—
12402	428386,84	2231438,12	Аналитический метод	0,50	—
12403	428395,35	2231441,25	Аналитический метод	0,50	—
12404	428407,95	2231445,89	Аналитический метод	0,50	—
12382	428430,23	2231448,92	Аналитический метод	0,50	—
12405	428468,08	2231499,99	Аналитический метод	0,50	—
12406	428463,95	2231533,88	Аналитический метод	0,50	—
12407	428454,91	2231602,86	Аналитический метод	0,50	—

ОПИСАНИЕ МЕСТОПОЛОЖЕНИЯ ГРАНИЦ**Ж - МЗ. Зона застройки малоэтажными жилыми домами**

(наименование объекта, местоположение границ которого описано (далее – объект))

Сведения о местоположении границ объекта

1	2	3	4	5	6
12408	428450,21	2231638,12	Аналитический метод	0,50	—
12409	428447,11	2231636,34	Аналитический метод	0,50	—
12410	428433,38	2231628,39	Аналитический метод	0,50	—
12411	428428,38	2231625,48	Аналитический метод	0,50	—
12412	428429,32	2231583,84	Аналитический метод	0,50	—
12413	428432,73	2231539,81	Аналитический метод	0,50	—
12414	428435,52	2231527,92	Аналитический метод	0,50	—
12415	428441,70	2231497,57	Аналитический метод	0,50	—
12416	428464,62	2231499,61	Аналитический метод	0,50	—
12405	428468,08	2231499,99	Аналитический метод	0,50	—
12417	428621,38	2231546,60	Аналитический метод	0,50	—
12418	428621,66	2231555,79	Аналитический метод	0,50	—
12419	428619,88	2231555,98	Аналитический метод	0,50	—
12420	428620,04	2231563,72	Аналитический метод	0,50	—
12421	428620,21	2231573,39	Аналитический метод	0,50	—
12422	428620,55	2231575,95	Аналитический метод	0,50	—
12423	428620,47	2231578,83	Аналитический метод	0,50	—
12424	428605,41	2231577,29	Аналитический метод	0,50	—
12425	428601,69	2231575,99	Аналитический метод	0,50	—
12426	428599,61	2231574,03	Аналитический метод	0,50	—
12427	428593,76	2231574,12	Аналитический метод	0,50	—
12428	428593,62	2231578,72	Аналитический метод	0,50	—
12429	428616,42	2231583,73	Аналитический метод	0,50	—
12430	428616,06	2231603,27	Аналитический метод	0,50	—

ОПИСАНИЕ МЕСТОПОЛОЖЕНИЯ ГРАНИЦ**Ж - МЗ. Зона застройки малоэтажными жилыми домами**

(наименование объекта, местоположение границ которого описано (далее – объект))

Сведения о местоположении границ объекта

1	2	3	4	5	6
12431	428598,28	2231602,77	Аналитический метод	0,50	—
12432	428598,39	2231600,92	Аналитический метод	0,50	—
12433	428579,26	2231600,02	Аналитический метод	0,50	—
12434	428576,83	2231599,89	Аналитический метод	0,50	—
12435	428570,84	2231599,61	Аналитический метод	0,50	—
12436	428559,98	2231599,71	Аналитический метод	0,50	—
12437	428554,67	2231599,74	Аналитический метод	0,50	—
12438	428553,46	2231601,30	Аналитический метод	0,50	—
12439	428551,06	2231601,81	Аналитический метод	0,50	—
12440	428548,38	2231600,86	Аналитический метод	0,50	—
12441	428547,64	2231599,29	Аналитический метод	0,50	—
12442	428539,22	2231599,09	Аналитический метод	0,50	—
12443	428529,89	2231601,47	Аналитический метод	0,50	—
12444	428531,83	2231589,55	Аналитический метод	0,50	—
12445	428532,47	2231585,48	Аналитический метод	0,50	—
12446	428529,58	2231585,47	Аналитический метод	0,50	—
12447	428530,88	2231568,38	Аналитический метод	0,50	—
12448	428526,01	2231568,23	Аналитический метод	0,50	—
12449	428524,60	2231566,15	Аналитический метод	0,50	—
12450	428526,05	2231531,14	Аналитический метод	0,50	—
12451	428526,16	2231528,65	Аналитический метод	0,50	—
12452	428526,37	2231523,65	Аналитический метод	0,50	—
12453	428523,75	2231519,52	Аналитический метод	0,50	—
12454	428522,57	2231517,67	Аналитический метод	0,50	—
12455	428519,47	2231512,38	Аналитический метод	0,50	—

ОПИСАНИЕ МЕСТОПОЛОЖЕНИЯ ГРАНИЦ**Ж - МЗ. Зона застройки малоэтажными жилыми домами**

(наименование объекта, местоположение границ которого описано (далее – объект))

Сведения о местоположении границ объекта

1	2	3	4	5	6
12456	428520,72	2231506,22	Аналитический метод	0,50	—
12457	428526,80	2231502,96	Аналитический метод	0,50	—
12458	428535,74	2231501,78	Аналитический метод	0,50	—
12459	428543,89	2231503,57	Аналитический метод	0,50	—
12460	428547,54	2231509,54	Аналитический метод	0,50	—
12461	428547,49	2231511,54	Аналитический метод	0,50	—
12462	428547,41	2231515,13	Аналитический метод	0,50	—
12463	428547,34	2231518,05	Аналитический метод	0,50	—
12464	428547,24	2231522,14	Аналитический метод	0,50	—
12465	428547,19	2231523,84	Аналитический метод	0,50	—
12466	428547,03	2231530,44	Аналитический метод	0,50	—
12467	428546,98	2231532,65	Аналитический метод	0,50	—
12468	428546,96	2231533,65	Аналитический метод	0,50	—
12469	428546,86	2231537,64	Аналитический метод	0,50	—
12470	428546,76	2231541,75	Аналитический метод	0,50	—
12471	428550,14	2231545,14	Аналитический метод	0,50	—
12472	428593,27	2231547,21	Аналитический метод	0,50	—
12473	428594,34	2231547,20	Аналитический метод	0,50	—
12417	428621,38	2231546,60	Аналитический метод	0,50	—
12474	428674,62	2231552,17	Аналитический метод	0,50	—
12475	428673,65	2231583,92	Аналитический метод	0,50	—
12476	428674,03	2231603,28	Аналитический метод	0,50	—
12477	428663,12	2231603,08	Аналитический метод	0,50	—
12478	428633,58	2231602,04	Аналитический метод	0,50	—

ОПИСАНИЕ МЕСТОПОЛОЖЕНИЯ ГРАНИЦ**Ж - МЗ. Зона застройки малоэтажными жилыми домами**

(наименование объекта, местоположение границ которого описано (далее – объект))

Сведения о местоположении границ объекта

1	2	3	4	5	6
12479	428623,60	2231601,69	Аналитический метод	0,50	—
12480	428624,83	2231586,74	Аналитический метод	0,50	—
12481	428625,69	2231576,15	Аналитический метод	0,50	—
12482	428627,35	2231558,59	Аналитический метод	0,50	—
12483	428625,46	2231558,39	Аналитический метод	0,50	—
12484	428625,46	2231547,93	Аналитический метод	0,50	—
12474	428674,62	2231552,17	Аналитический метод	0,50	—
12485	428335,77	2231707,73	Аналитический метод	0,50	—
12486	428333,78	2231729,10	Аналитический метод	0,50	—
12487	428330,96	2231766,42	Аналитический метод	0,50	—
12488	428329,28	2231784,89	Аналитический метод	0,50	—
12489	428328,28	2231798,85	Аналитический метод	0,50	—
12490	428327,96	2231803,35	Аналитический метод	0,50	—
12491	428326,24	2231822,06	Аналитический метод	0,50	—
12492	428324,92	2231841,17	Аналитический метод	0,50	—
12493	428322,10	2231877,19	Аналитический метод	0,50	—
12494	428320,15	2231896,09	Аналитический метод	0,50	—
12495	428318,86	2231914,27	Аналитический метод	0,50	—
12496	428311,73	2231917,01	Аналитический метод	0,50	—
12497	428307,99	2231918,45	Аналитический метод	0,50	—
12498	428288,67	2231925,91	Аналитический метод	0,50	—
12499	428290,47	2231894,26	Аналитический метод	0,50	—
12500	428292,10	2231876,26	Аналитический метод	0,50	—
12501	428295,39	2231838,89	Аналитический метод	0,50	—

ОПИСАНИЕ МЕСТОПОЛОЖЕНИЯ ГРАНИЦ**Ж - МЗ. Зона застройки малоэтажными жилыми домами**

(наименование объекта, местоположение границ которого описано (далее – объект))

Сведения о местоположении границ объекта

1	2	3	4	5	6
12502	428296,63	2231820,60	Аналитический метод	0,50	—
12503	428298,07	2231801,99	Аналитический метод	0,50	—
12504	428299,43	2231783,57	Аналитический метод	0,50	—
12505	428301,12	2231764,86	Аналитический метод	0,50	—
12506	428304,18	2231727,86	Аналитический метод	0,50	—
12507	428305,45	2231705,99	Аналитический метод	0,50	—
12485	428335,77	2231707,73	Аналитический метод	0,50	—
12508	429001,00	2230997,56	Аналитический метод	0,50	—
12509	429008,26	2230998,80	Аналитический метод	0,50	—
12510	429008,28	2230998,64	Аналитический метод	0,50	—
12511	429013,47	2230999,36	Аналитический метод	0,50	—
12512	429014,01	2230999,17	Аналитический метод	0,50	—
12513	429016,13	2230999,62	Аналитический метод	0,50	—
12514	429029,13	2231001,85	Аналитический метод	0,50	—
12515	429046,39	2231004,86	Аналитический метод	0,50	—
12516	429054,64	2231006,08	Аналитический метод	0,50	—
12517	429062,06	2231007,29	Аналитический метод	0,50	—
12518	429065,19	2231007,80	Аналитический метод	0,50	—
12519	429072,72	2231009,35	Аналитический метод	0,50	—
12520	429083,34	2231010,78	Аналитический метод	0,50	—
12521	429100,52	2231013,63	Аналитический метод	0,50	—
12522	429140,73	2231019,92	Аналитический метод	0,50	—
12523	429159,62	2231023,10	Аналитический метод	0,50	—
12524	429154,54	2231058,25	Аналитический метод	0,50	—

ОПИСАНИЕ МЕСТОПОЛОЖЕНИЯ ГРАНИЦ**Ж - МЗ. Зона застройки малоэтажными жилыми домами**

(наименование объекта, местоположение границ которого описано (далее – объект))

Сведения о местоположении границ объекта

1	2	3	4	5	6
12525	429151,49	2231077,86	Аналитический метод	0,50	—
12526	429152,11	2231077,96	Аналитический метод	0,50	—
12527	429149,42	2231097,13	Аналитический метод	0,50	—
12528	429142,50	2231141,04	Аналитический метод	0,50	—
12529	429125,80	2231136,08	Аналитический метод	0,50	—
12530	429082,44	2231124,85	Аналитический метод	0,50	—
12531	429065,81	2231120,54	Аналитический метод	0,50	—
12532	429061,23	2231116,83	Аналитический метод	0,50	—
12533	429051,54	2231109,02	Аналитический метод	0,50	—
12534	429038,83	2231098,59	Аналитический метод	0,50	—
12535	429025,95	2231087,99	Аналитический метод	0,50	—
12536	429017,03	2231082,24	Аналитический метод	0,50	—
12537	429013,68	2231081,40	Аналитический метод	0,50	—
12538	429015,39	2231072,68	Аналитический метод	0,50	—
12539	429016,81	2231065,44	Аналитический метод	0,50	—
12540	429017,84	2231065,63	Аналитический метод	0,50	—
12541	429019,47	2231058,59	Аналитический метод	0,50	—
12542	429017,26	2231058,19	Аналитический метод	0,50	—
12543	429018,57	2231052,91	Аналитический метод	0,50	—
12544	429019,78	2231053,11	Аналитический метод	0,50	—
12545	429022,10	2231041,40	Аналитический метод	0,50	—
12546	429008,75	2231038,76	Аналитический метод	0,50	—
12547	428994,24	2231036,31	Аналитический метод	0,50	—
12548	428999,26	2231004,34	Аналитический метод	0,50	—
12549	428999,92	2231004,43	Аналитический метод	0,50	—

ОПИСАНИЕ МЕСТОПОЛОЖЕНИЯ ГРАНИЦ**Ж - МЗ. Зона застройки малоэтажными жилыми домами**

(наименование объекта, местоположение границ которого описано (далее – объект))

Сведения о местоположении границ объекта

1	2	3	4	5	6
12508	429001,00	2230997,56	Аналитический метод	0,50	—
12550	429169,04	2230844,22	Аналитический метод	0,50	—
12551	429171,73	2230844,69	Аналитический метод	0,50	—
12552	429175,66	2230845,39	Аналитический метод	0,50	—
12553	429185,74	2230847,16	Аналитический метод	0,50	—
12554	429180,75	2230879,15	Аналитический метод	0,50	—
12555	429180,51	2230880,18	Аналитический метод	0,50	—
12556	429179,55	2230887,01	Аналитический метод	0,50	—
12557	429178,54	2230894,31	Аналитический метод	0,50	—
12558	429176,23	2230909,09	Аналитический метод	0,50	—
12559	429174,25	2230923,61	Аналитический метод	0,50	—
12560	429172,27	2230938,43	Аналитический метод	0,50	—
12561	429172,01	2230939,52	Аналитический метод	0,50	—
12562	429170,75	2230948,71	Аналитический метод	0,50	—
12563	429169,92	2230953,86	Аналитический метод	0,50	—
12564	429168,13	2230965,61	Аналитический метод	0,50	—
12565	429167,62	2230968,85	Аналитический метод	0,50	—
12566	429162,83	2231001,02	Аналитический метод	0,50	—
12567	429145,14	2230997,68	Аналитический метод	0,50	—
12568	429128,23	2230994,88	Аналитический метод	0,50	—
12569	429127,18	2230994,91	Аналитический метод	0,50	—
12570	429114,25	2230992,95	Аналитический метод	0,50	—
12571	429111,76	2230992,42	Аналитический метод	0,50	—
12572	429097,62	2230990,90	Аналитический метод	0,50	—

ОПИСАНИЕ МЕСТОПОЛОЖЕНИЯ ГРАНИЦ**Ж - МЗ. Зона застройки малоэтажными жилыми домами**

(наименование объекта, местоположение границ которого описано (далее – объект))

Сведения о местоположении границ объекта

1	2	3	4	5	6
12573	429094,57	2230989,41	Аналитический метод	0,50	—
12574	429084,80	2230987,80	Аналитический метод	0,50	—
12575	429077,36	2230986,57	Аналитический метод	0,50	—
12576	429059,86	2230983,74	Аналитический метод	0,50	—
12577	429051,20	2230982,29	Аналитический метод	0,50	—
12578	429043,20	2230980,76	Аналитический метод	0,50	—
12579	429040,89	2230981,21	Аналитический метод	0,50	—
12580	429034,47	2230980,00	Аналитический метод	0,50	—
12581	429029,53	2230979,08	Аналитический метод	0,50	—
12582	429026,18	2230978,03	Аналитический метод	0,50	—
12583	429023,71	2230977,68	Аналитический метод	0,50	—
12584	429005,05	2230974,94	Аналитический метод	0,50	—
12585	429010,97	2230942,22	Аналитический метод	0,50	—
12586	429014,37	2230926,18	Аналитический метод	0,50	—
12587	429015,38	2230920,08	Аналитический метод	0,50	—
12588	429016,65	2230911,65	Аналитический метод	0,50	—
12589	429019,12	2230896,81	Аналитический метод	0,50	—
12590	429020,09	2230891,75	Аналитический метод	0,50	—
12591	429021,56	2230883,50	Аналитический метод	0,50	—
12592	429021,62	2230882,50	Аналитический метод	0,50	—
12593	429022,89	2230873,44	Аналитический метод	0,50	—
12594	429023,86	2230868,01	Аналитический метод	0,50	—
12595	429024,23	2230867,48	Аналитический метод	0,50	—
12596	429026,87	2230852,53	Аналитический метод	0,50	—
12597	429027,75	2230847,96	Аналитический метод	0,50	—

ОПИСАНИЕ МЕСТОПОЛОЖЕНИЯ ГРАНИЦ**Ж - МЗ. Зона застройки малоэтажными жилыми домами**

(наименование объекта, местоположение границ которого описано (далее – объект))

Сведения о местоположении границ объекта

1	2	3	4	5	6
12598	429029,25	2230840,52	Аналитический метод	0,50	—
12599	429030,35	2230832,88	Аналитический метод	0,50	—
12600	429032,22	2230822,86	Аналитический метод	0,50	—
12601	429032,72	2230820,77	Аналитический метод	0,50	—
12602	429049,11	2230823,75	Аналитический метод	0,50	—
12603	429053,66	2230824,46	Аналитический метод	0,50	—
12604	429066,12	2230826,64	Аналитический метод	0,50	—
12605	429083,47	2230830,10	Аналитический метод	0,50	—
12606	429096,01	2230832,51	Аналитический метод	0,50	—
12607	429101,18	2230833,31	Аналитический метод	0,50	—
12608	429109,59	2230834,67	Аналитический метод	0,50	—
12609	429115,90	2230835,70	Аналитический метод	0,50	—
12610	429117,41	2230835,85	Аналитический метод	0,50	—
12611	429127,77	2230837,05	Аналитический метод	0,50	—
12612	429134,22	2230837,92	Аналитический метод	0,50	—
12613	429134,52	2230838,06	Аналитический метод	0,50	—
12614	429149,23	2230841,76	Аналитический метод	0,50	—
12615	429150,62	2230841,97	Аналитический метод	0,50	—
12616	429154,14	2230842,52	Аналитический метод	0,50	—
12617	429158,66	2230843,22	Аналитический метод	0,50	—
12550	429169,04	2230844,22	Аналитический метод	0,50	—
12618	429314,12	2231050,67	Аналитический метод	0,50	—
12619	429323,07	2231052,02	Аналитический метод	0,50	—
12620	429331,30	2231053,45	Аналитический метод	0,50	—

ОПИСАНИЕ МЕСТОПОЛОЖЕНИЯ ГРАНИЦ**Ж - МЗ. Зона застройки малоэтажными жилыми домами**

(наименование объекта, местоположение границ которого описано (далее – объект))

Сведения о местоположении границ объекта

1	2	3	4	5	6
12621	429335,78	2231054,29	Аналитический метод	0,50	—
12622	429332,26	2231076,96	Аналитический метод	0,50	—
12623	429331,58	2231076,87	Аналитический метод	0,50	—
12624	429330,62	2231083,95	Аналитический метод	0,50	—
12625	429329,83	2231087,99	Аналитический метод	0,50	—
12626	429328,19	2231097,64	Аналитический метод	0,50	—
12627	429327,69	2231101,40	Аналитический метод	0,50	—
12628	429328,43	2231101,52	Аналитический метод	0,50	—
12629	429337,18	2231102,87	Аналитический метод	0,50	—
12630	429333,73	2231125,20	Аналитический метод	0,50	—
12631	429324,97	2231123,84	Аналитический метод	0,50	—
12632	429317,28	2231166,24	Аналитический метод	0,50	—
12633	429313,89	2231188,51	Аналитический метод	0,50	—
12634	429310,97	2231207,38	Аналитический метод	0,50	—
12635	429294,89	2231204,72	Аналитический метод	0,50	—
12636	429280,08	2231202,27	Аналитический метод	0,50	—
12637	429268,72	2231199,88	Аналитический метод	0,50	—
12638	429266,20	2231199,23	Аналитический метод	0,50	—
12639	429249,83	2231196,36	Аналитический метод	0,50	—
12640	429234,49	2231193,27	Аналитический метод	0,50	—
12641	429224,22	2231191,14	Аналитический метод	0,50	—
12642	429205,32	2231187,74	Аналитический метод	0,50	—
12643	429193,71	2231185,36	Аналитический метод	0,50	—
12644	429187,24	2231184,16	Аналитический метод	0,50	—
12645	429174,13	2231181,63	Аналитический метод	0,50	—

ОПИСАНИЕ МЕСТОПОЛОЖЕНИЯ ГРАНИЦ**Ж - МЗ. Зона застройки малоэтажными жилыми домами**

(наименование объекта, местоположение границ которого описано (далее – объект))

Сведения о местоположении границ объекта

1	2	3	4	5	6
12646	429170,88	2231181,05	Аналитический метод	0,50	—
12647	429162,45	2231179,20	Аналитический метод	0,50	—
12648	429159,42	2231174,52	Аналитический метод	0,50	—
12649	429162,46	2231153,94	Аналитический метод	0,50	—
12650	429165,15	2231137,70	Аналитический метод	0,50	—
12651	429168,45	2231116,20	Аналитический метод	0,50	—
12652	429171,87	2231093,73	Аналитический метод	0,50	—
12653	429170,93	2231088,53	Аналитический метод	0,50	—
12654	429175,55	2231070,95	Аналитический метод	0,50	—
12655	429179,02	2231050,71	Аналитический метод	0,50	—
12656	429179,41	2231048,59	Аналитический метод	0,50	—
12657	429181,45	2231034,74	Аналитический метод	0,50	—
12658	429182,63	2231027,53	Аналитический метод	0,50	—
12659	429199,41	2231030,26	Аналитический метод	0,50	—
12660	429201,05	2231030,12	Аналитический метод	0,50	—
12661	429229,48	2231035,49	Аналитический метод	0,50	—
12662	429244,37	2231038,23	Аналитический метод	0,50	—
12663	429259,00	2231040,84	Аналитический метод	0,50	—
12664	429263,63	2231041,54	Аналитический метод	0,50	—
12665	429271,79	2231043,00	Аналитический метод	0,50	—
12666	429273,70	2231043,26	Аналитический метод	0,50	—
12667	429288,45	2231046,09	Аналитический метод	0,50	—
12668	429300,92	2231048,30	Аналитический метод	0,50	—
12618	429314,12	2231050,67	Аналитический метод	0,50	—

ОПИСАНИЕ МЕСТОПОЛОЖЕНИЯ ГРАНИЦ**Ж - МЗ. Зона застройки малоэтажными жилыми домами**

(наименование объекта, местоположение границ которого описано (далее – объект))

Сведения о местоположении границ объекта

1	2	3	4	5	6
12669	429362,66	2230877,96	Аналитический метод	0,50	—
12670	429361,63	2230884,48	Аналитический метод	0,50	—
12671	429359,66	2230896,99	Аналитический метод	0,50	—
12672	429359,23	2230899,70	Аналитический метод	0,50	—
12673	429358,95	2230903,89	Аналитический метод	0,50	—
12674	429356,59	2230916,58	Аналитический метод	0,50	—
12675	429353,73	2230935,25	Аналитический метод	0,50	—
12676	429352,33	2230945,26	Аналитический метод	0,50	—
12677	429350,94	2230953,97	Аналитический метод	0,50	—
12678	429348,89	2230965,94	Аналитический метод	0,50	—
12679	429348,27	2230971,01	Аналитический метод	0,50	—
12680	429348,03	2230972,98	Аналитический метод	0,50	—
12681	429346,75	2230982,55	Аналитический метод	0,50	—
12682	429346,61	2230984,33	Аналитический метод	0,50	—
12683	429345,55	2230991,11	Аналитический метод	0,50	—
12684	429345,24	2230992,08	Аналитический метод	0,50	—
12685	429339,33	2231030,92	Аналитический метод	0,50	—
12686	429290,23	2231022,35	Аналитический метод	0,50	—
12687	429289,44	2231022,24	Аналитический метод	0,50	—
12688	429281,74	2231020,90	Аналитический метод	0,50	—
12689	429276,43	2231020,21	Аналитический метод	0,50	—
12690	429275,81	2231020,16	Аналитический метод	0,50	—
12691	429269,77	2231019,11	Аналитический метод	0,50	—
12692	429262,88	2231017,67	Аналитический метод	0,50	—
12693	429261,83	2231017,64	Аналитический метод	0,50	—

ОПИСАНИЕ МЕСТОПОЛОЖЕНИЯ ГРАНИЦ**Ж - МЗ. Зона застройки малоэтажными жилыми домами**

(наименование объекта, местоположение границ которого описано (далее – объект))

Сведения о местоположении границ объекта

1	2	3	4	5	6
12694	429256,02	2231016,60	Аналитический метод	0,50	—
12695	429248,79	2231015,04	Аналитический метод	0,50	—
12696	429234,29	2231012,59	Аналитический метод	0,50	—
12697	429228,86	2231011,53	Аналитический метод	0,50	—
12698	429227,62	2231011,42	Аналитический метод	0,50	—
12699	429218,86	2231009,96	Аналитический метод	0,50	—
12700	429217,87	2231009,88	Аналитический метод	0,50	—
12701	429197,41	2231006,66	Аналитический метод	0,50	—
12702	429185,90	2231004,66	Аналитический метод	0,50	—
12703	429186,93	2230998,05	Аналитический метод	0,50	—
12704	429188,89	2230984,21	Аналитический метод	0,50	—
12705	429191,69	2230965,76	Аналитический метод	0,50	—
12706	429194,52	2230947,21	Аналитический метод	0,50	—
12707	429197,39	2230928,20	Аналитический метод	0,50	—
12708	429200,20	2230908,27	Аналитический метод	0,50	—
12709	429203,45	2230889,83	Аналитический метод	0,50	—
12710	429206,63	2230870,29	Аналитический метод	0,50	—
12711	429205,09	2230869,35	Аналитический метод	0,50	—
12712	429208,45	2230850,32	Аналитический метод	0,50	—
12713	429240,93	2230856,83	Аналитический метод	0,50	—
12714	429243,80	2230857,05	Аналитический метод	0,50	—
12715	429251,93	2230858,37	Аналитический метод	0,50	—
12716	429258,42	2230859,69	Аналитический метод	0,50	—
12717	429263,24	2230860,28	Аналитический метод	0,50	—
12718	429271,74	2230861,66	Аналитический метод	0,50	—

ОПИСАНИЕ МЕСТОПОЛОЖЕНИЯ ГРАНИЦ**Ж - МЗ. Зона застройки малоэтажными жилыми домами**

(наименование объекта, местоположение границ которого описано (далее – объект))

Сведения о местоположении границ объекта

1	2	3	4	5	6
12719	429272,35	2230861,89	Аналитический метод	0,50	—
12720	429286,33	2230864,30	Аналитический метод	0,50	—
12721	429300,41	2230866,63	Аналитический метод	0,50	—
12722	429314,83	2230869,65	Аналитический метод	0,50	—
12723	429329,98	2230872,29	Аналитический метод	0,50	—
12669	429362,66	2230877,96	Аналитический метод	0,50	—
12724	429484,67	2231270,68	Аналитический метод	0,50	—
12725	429479,74	2231301,87	Аналитический метод	0,50	—
12726	429477,76	2231316,41	Аналитический метод	0,50	—
12727	429475,43	2231332,03	Аналитический метод	0,50	—
12728	429473,05	2231347,70	Аналитический метод	0,50	—
12729	429470,57	2231363,29	Аналитический метод	0,50	—
12730	429469,69	2231369,19	Аналитический метод	0,50	—
12731	429467,88	2231381,36	Аналитический метод	0,50	—
12732	429465,81	2231393,88	Аналитический метод	0,50	—
12733	429463,42	2231412,34	Аналитический метод	0,50	—
12734	429461,79	2231424,42	Аналитический метод	0,50	—
12735	429452,95	2231422,86	Аналитический метод	0,50	—
12736	429446,90	2231421,73	Аналитический метод	0,50	—
12737	429431,59	2231418,74	Аналитический метод	0,50	—
12738	429421,05	2231416,64	Аналитический метод	0,50	—
12739	429416,49	2231415,97	Аналитический метод	0,50	—
12740	429400,56	2231413,16	Аналитический метод	0,50	—
12741	429400,11	2231413,06	Аналитический метод	0,50	—

ОПИСАНИЕ МЕСТОПОЛОЖЕНИЯ ГРАНИЦ**Ж - МЗ. Зона застройки малоэтажными жилыми домами**

(наименование объекта, местоположение границ которого описано (далее – объект))

Сведения о местоположении границ объекта

1	2	3	4	5	6
12742	429386,51	2231410,68	Аналитический метод	0,50	—
12743	429385,01	2231410,41	Аналитический метод	0,50	—
12744	429370,35	2231407,75	Аналитический метод	0,50	—
12745	429353,00	2231404,29	Аналитический метод	0,50	—
12746	429361,04	2231362,29	Аналитический метод	0,50	—
12747	429346,22	2231358,63	Аналитический метод	0,50	—
12748	429349,58	2231338,85	Аналитический метод	0,50	—
12749	429357,95	2231340,59	Аналитический метод	0,50	—
12750	429362,73	2231311,24	Аналитический метод	0,50	—
12751	429353,56	2231309,68	Аналитический метод	0,50	—
12752	429323,90	2231303,62	Аналитический метод	0,50	—
12753	429324,29	2231301,25	Аналитический метод	0,50	—
12754	429326,69	2231286,45	Аналитический метод	0,50	—
12755	429328,86	2231273,11	Аналитический метод	0,50	—
12756	429333,59	2231242,28	Аналитический метод	0,50	—
12757	429352,53	2231245,86	Аналитический метод	0,50	—
12758	429363,31	2231247,72	Аналитический метод	0,50	—
12759	429378,98	2231250,74	Аналитический метод	0,50	—
12760	429394,59	2231253,66	Аналитический метод	0,50	—
12761	429409,39	2231256,52	Аналитический метод	0,50	—
12762	429425,45	2231259,58	Аналитический метод	0,50	—
12763	429440,59	2231262,52	Аналитический метод	0,50	—
12764	429455,97	2231265,36	Аналитический метод	0,50	—
12765	429465,85	2231267,23	Аналитический метод	0,50	—
12724	429484,67	2231270,68	Аналитический метод	0,50	—

ОПИСАНИЕ МЕСТОПОЛОЖЕНИЯ ГРАНИЦ**Ж - МЗ. Зона застройки малоэтажными жилыми домами**

(наименование объекта, местоположение границ которого описано (далее – объект))

Сведения о местоположении границ объекта

1	2	3	4	5	6
12766	429497,47	2231083,40	Аналитический метод	0,50	—
12767	429504,00	2231084,52	Аналитический метод	0,50	—
12768	429514,39	2231086,42	Аналитический метод	0,50	—
12769	429512,21	2231098,41	Аналитический метод	0,50	—
12770	429511,11	2231105,35	Аналитический метод	0,50	—
12771	429509,29	2231117,44	Аналитический метод	0,50	—
12772	429508,45	2231122,99	Аналитический метод	0,50	—
12773	429508,43	2231123,57	Аналитический метод	0,50	—
12774	429507,14	2231132,51	Аналитический метод	0,50	—
12775	429506,06	2231139,03	Аналитический метод	0,50	—
12776	429505,57	2231141,98	Аналитический метод	0,50	—
12777	429504,59	2231146,57	Аналитический метод	0,50	—
12778	429502,07	2231162,44	Аналитический метод	0,50	—
12779	429501,83	2231163,94	Аналитический метод	0,50	—
12780	429499,66	2231177,61	Аналитический метод	0,50	—
12781	429497,12	2231194,52	Аналитический метод	0,50	—
12782	429494,93	2231208,05	Аналитический метод	0,50	—
12783	429494,41	2231211,13	Аналитический метод	0,50	—
12784	429493,39	2231218,99	Аналитический метод	0,50	—
12785	429493,02	2231221,58	Аналитический метод	0,50	—
12786	429492,73	2231223,55	Аналитический метод	0,50	—
12787	429492,42	2231225,53	Аналитический метод	0,50	—
12788	429490,31	2231239,58	Аналитический метод	0,50	—
12789	429481,28	2231238,00	Аналитический метод	0,50	—

ОПИСАНИЕ МЕСТОПОЛОЖЕНИЯ ГРАНИЦ**Ж - МЗ. Зона застройки малоэтажными жилыми домами**

(наименование объекта, местоположение границ которого описано (далее – объект))

Сведения о местоположении границ объекта

1	2	3	4	5	6
12790	429460,57	2231234,16	Аналитический метод	0,50	—
12791	429459,16	2231233,90	Аналитический метод	0,50	—
12792	429444,86	2231231,23	Аналитический метод	0,50	—
12793	429429,17	2231228,43	Аналитический метод	0,50	—
12794	429413,92	2231225,69	Аналитический метод	0,50	—
12795	429397,67	2231222,49	Аналитический метод	0,50	—
12796	429382,97	2231219,81	Аналитический метод	0,50	—
12797	429367,53	2231217,36	Аналитический метод	0,50	—
12798	429359,35	2231215,97	Аналитический метод	0,50	—
12799	429356,09	2231215,42	Аналитический метод	0,50	—
12800	429338,74	2231212,46	Аналитический метод	0,50	—
12801	429339,48	2231206,33	Аналитический метод	0,50	—
12802	429340,68	2231196,42	Аналитический метод	0,50	—
12803	429343,39	2231180,75	Аналитический метод	0,50	—
12804	429343,77	2231178,08	Аналитический метод	0,50	—
12805	429345,89	2231167,98	Аналитический метод	0,50	—
12806	429348,58	2231149,29	Аналитический метод	0,50	—
12807	429350,86	2231134,81	Аналитический метод	0,50	—
12808	429353,16	2231119,41	Аналитический метод	0,50	—
12809	429353,40	2231118,00	Аналитический метод	0,50	—
12810	429354,03	2231114,41	Аналитический метод	0,50	—
12811	429357,04	2231093,47	Аналитический метод	0,50	—
12812	429359,06	2231078,28	Аналитический метод	0,50	—
12813	429360,29	2231070,52	Аналитический метод	0,50	—
12814	429360,47	2231068,48	Аналитический метод	0,50	—

ОПИСАНИЕ МЕСТОПОЛОЖЕНИЯ ГРАНИЦ**Ж - МЗ. Зона застройки малоэтажными жилыми домами**

(наименование объекта, местоположение границ которого описано (далее – объект))

Сведения о местоположении границ объекта

1	2	3	4	5	6
12815	429362,32	2231058,87	Аналитический метод	0,50	—
12816	429378,14	2231061,73	Аналитический метод	0,50	—
12817	429385,68	2231063,14	Аналитический метод	0,50	—
12818	429391,97	2231064,23	Аналитический метод	0,50	—
12819	429393,38	2231064,62	Аналитический метод	0,50	—
12820	429408,25	2231067,52	Аналитический метод	0,50	—
12821	429422,60	2231070,12	Аналитический метод	0,50	—
12822	429423,44	2231070,12	Аналитический метод	0,50	—
12823	429438,78	2231072,91	Аналитический метод	0,50	—
12824	429446,84	2231074,49	Аналитический метод	0,50	—
12825	429453,18	2231075,45	Аналитический метод	0,50	—
12826	429454,10	2231075,69	Аналитический метод	0,50	—
12827	429469,14	2231078,91	Аналитический метод	0,50	—
12828	429484,64	2231081,18	Аналитический метод	0,50	—
12829	429486,61	2231081,53	Аналитический метод	0,50	—
12830	429490,75	2231082,23	Аналитический метод	0,50	—
12766	429497,47	2231083,40	Аналитический метод	0,50	—
12831	429388,79	2230881,51	Аналитический метод	0,50	—
12832	429399,09	2230882,85	Аналитический метод	0,50	—
12833	429414,19	2230886,70	Аналитический метод	0,50	—
12834	429415,71	2230886,96	Аналитический метод	0,50	—
12835	429424,81	2230888,57	Аналитический метод	0,50	—
12836	429435,05	2230890,63	Аналитический метод	0,50	—
12837	429438,48	2230891,37	Аналитический метод	0,50	—

ОПИСАНИЕ МЕСТОПОЛОЖЕНИЯ ГРАНИЦ**Ж - МЗ. Зона застройки малоэтажными жилыми домами**

(наименование объекта, местоположение границ которого описано (далее – объект))

Сведения о местоположении границ объекта

1	2	3	4	5	6
12838	429444,11	2230892,25	Аналитический метод	0,50	—
12839	429452,32	2230893,54	Аналитический метод	0,50	—
12840	429453,30	2230893,68	Аналитический метод	0,50	—
12841	429466,23	2230895,11	Аналитический метод	0,50	—
12842	429481,64	2230898,56	Аналитический метод	0,50	—
12843	429473,87	2230942,59	Аналитический метод	0,50	—
12844	429473,13	2230946,86	Аналитический метод	0,50	—
12845	429471,06	2230960,31	Аналитический метод	0,50	—
12846	429470,56	2230963,72	Аналитический метод	0,50	—
12847	429468,79	2230973,73	Аналитический метод	0,50	—
12848	429468,50	2230975,10	Аналитический метод	0,50	—
12849	429467,28	2230980,95	Аналитический метод	0,50	—
12850	429467,52	2230981,02	Аналитический метод	0,50	—
12851	429466,45	2230987,68	Аналитический метод	0,50	—
12852	429466,32	2230987,62	Аналитический метод	0,50	—
12853	429466,19	2230988,68	Аналитический метод	0,50	—
12854	429465,54	2230994,34	Аналитический метод	0,50	—
12855	429463,81	2231003,78	Аналитический метод	0,50	—
12856	429460,01	2231033,15	Аналитический метод	0,50	—
12857	429457,17	2231050,67	Аналитический метод	0,50	—
12858	429441,37	2231048,11	Аналитический метод	0,50	—
12859	429427,71	2231045,89	Аналитический метод	0,50	—
12860	429423,21	2231045,18	Аналитический метод	0,50	—
12861	429415,82	2231043,89	Аналитический метод	0,50	—
12862	429414,35	2231043,65	Аналитический метод	0,50	—

ОПИСАНИЕ МЕСТОПОЛОЖЕНИЯ ГРАНИЦ**Ж - МЗ. Зона застройки малоэтажными жилыми домами**

(наименование объекта, местоположение границ которого описано (далее – объект))

Сведения о местоположении границ объекта

1	2	3	4	5	6
12863	429413,64	2231043,41	Аналитический метод	0,50	—
12864	429411,95	2231043,13	Аналитический метод	0,50	—
12865	429406,84	2231042,31	Аналитический метод	0,50	—
12866	429399,04	2231040,96	Аналитический метод	0,50	—
12867	429392,02	2231039,74	Аналитический метод	0,50	—
12868	429377,52	2231037,41	Аналитический метод	0,50	—
12869	429365,63	2231035,35	Аналитический метод	0,50	—
12870	429367,60	2231023,30	Аналитический метод	0,50	—
12871	429368,76	2231015,75	Аналитический метод	0,50	—
12872	429370,07	2231006,63	Аналитический метод	0,50	—
12873	429370,70	2231001,11	Аналитический метод	0,50	—
12874	429371,54	2230996,84	Аналитический метод	0,50	—
12875	429374,41	2230977,80	Аналитический метод	0,50	—
12876	429377,51	2230958,82	Аналитический метод	0,50	—
12877	429379,36	2230945,70	Аналитический метод	0,50	—
12878	429380,25	2230939,77	Аналитический метод	0,50	—
12879	429383,17	2230920,99	Аналитический метод	0,50	—
12880	429383,89	2230915,85	Аналитический метод	0,50	—
12881	429384,47	2230911,76	Аналитический метод	0,50	—
12882	429385,87	2230901,93	Аналитический метод	0,50	—
12883	429386,60	2230896,83	Аналитический метод	0,50	—
12831	429388,79	2230881,51	Аналитический метод	0,50	—
12884	429651,80	2231302,74	Аналитический метод	0,50	—
12885	429651,89	2231304,82	Аналитический метод	0,50	—

ОПИСАНИЕ МЕСТОПОЛОЖЕНИЯ ГРАНИЦ**Ж - МЗ. Зона застройки малоэтажными жилыми домами**

(наименование объекта, местоположение границ которого описано (далее – объект))

Сведения о местоположении границ объекта

1	2	3	4	5	6
12886	429656,73	2231305,50	Аналитический метод	0,50	—
12887	429655,90	2231311,52	Аналитический метод	0,50	—
12888	429653,90	2231324,64	Аналитический метод	0,50	—
12889	429651,86	2231339,27	Аналитический метод	0,50	—
12890	429649,17	2231355,06	Аналитический метод	0,50	—
12891	429647,22	2231368,44	Аналитический метод	0,50	—
12892	429645,15	2231381,54	Аналитический метод	0,50	—
12893	429643,24	2231395,82	Аналитический метод	0,50	—
12894	429641,66	2231406,13	Аналитический метод	0,50	—
12895	429639,98	2231417,21	Аналитический метод	0,50	—
12896	429634,36	2231457,01	Аналитический метод	0,50	—
12897	429619,00	2231453,99	Аналитический метод	0,50	—
12898	429605,45	2231451,38	Аналитический метод	0,50	—
12899	429593,38	2231449,11	Аналитический метод	0,50	—
12900	429581,70	2231446,98	Аналитический метод	0,50	—
12901	429578,27	2231446,38	Аналитический метод	0,50	—
12902	429568,58	2231444,44	Аналитический метод	0,50	—
12903	429560,65	2231442,96	Аналитический метод	0,50	—
12904	429550,63	2231441,10	Аналитический метод	0,50	—
12905	429540,85	2231439,22	Аналитический метод	0,50	—
12906	429525,81	2231436,41	Аналитический метод	0,50	—
12907	429497,67	2231431,11	Аналитический метод	0,50	—
12908	429485,82	2231428,88	Аналитический метод	0,50	—
12909	429489,45	2231404,21	Аналитический метод	0,50	—
12910	429489,70	2231402,30	Аналитический метод	0,50	—

ОПИСАНИЕ МЕСТОПОЛОЖЕНИЯ ГРАНИЦ**Ж - МЗ. Зона застройки малоэтажными жилыми домами**

(наименование объекта, местоположение границ которого описано (далее – объект))

Сведения о местоположении границ объекта

1	2	3	4	5	6
12911	429491,08	2231393,72	Аналитический метод	0,50	—
12912	429492,12	2231386,73	Аналитический метод	0,50	—
12913	429493,30	2231377,69	Аналитический метод	0,50	—
12914	429497,03	2231351,49	Аналитический метод	0,50	—
12915	429500,36	2231329,00	Аналитический метод	0,50	—
12916	429501,99	2231318,36	Аналитический метод	0,50	—
12917	429502,80	2231311,00	Аналитический метод	0,50	—
12918	429504,46	2231299,40	Аналитический метод	0,50	—
12919	429504,61	2231298,58	Аналитический метод	0,50	—
12920	429507,23	2231279,67	Аналитический метод	0,50	—
12921	429535,74	2231284,66	Аналитический метод	0,50	—
12922	429550,66	2231287,59	Аналитический метод	0,50	—
12923	429562,83	2231289,62	Аналитический метод	0,50	—
12924	429581,58	2231292,84	Аналитический метод	0,50	—
12925	429582,14	2231293,10	Аналитический метод	0,50	—
12926	429589,20	2231294,15	Аналитический метод	0,50	—
12927	429593,33	2231294,82	Аналитический метод	0,50	—
12928	429600,80	2231295,69	Аналитический метод	0,50	—
12929	429605,26	2231296,22	Аналитический метод	0,50	—
12930	429623,37	2231299,36	Аналитический метод	0,50	—
12884	429651,80	2231302,74	Аналитический метод	0,50	—
12931	429669,56	2231114,97	Аналитический метод	0,50	—
12932	429677,97	2231116,13	Аналитический метод	0,50	—
12933	429688,05	2231117,85	Аналитический метод	0,50	—

ОПИСАНИЕ МЕСТОПОЛОЖЕНИЯ ГРАНИЦ**Ж - МЗ. Зона застройки малоэтажными жилыми домами**

(наименование объекта, местоположение границ которого описано (далее – объект))

Сведения о местоположении границ объекта

1	2	3	4	5	6
12934	429685,89	2231131,44	Аналитический метод	0,50	—
12935	429684,65	2231140,38	Аналитический метод	0,50	—
12936	429683,55	2231146,33	Аналитический метод	0,50	—
12937	429678,14	2231177,39	Аналитический метод	0,50	—
12938	429675,54	2231192,98	Аналитический метод	0,50	—
12939	429672,02	2231215,17	Аналитический метод	0,50	—
12940	429671,61	2231218,51	Аналитический метод	0,50	—
12941	429669,99	2231229,03	Аналитический метод	0,50	—
12942	429668,44	2231239,05	Аналитический метод	0,50	—
12943	429667,01	2231250,83	Аналитический метод	0,50	—
12944	429664,07	2231268,59	Аналитический метод	0,50	—
12945	429633,93	2231263,51	Аналитический метод	0,50	—
12946	429618,28	2231261,52	Аналитический метод	0,50	—
12947	429602,88	2231258,77	Аналитический метод	0,50	—
12948	429602,03	2231258,69	Аналитический метод	0,50	—
12949	429593,26	2231257,13	Аналитический метод	0,50	—
12950	429587,79	2231256,17	Аналитический метод	0,50	—
12951	429571,90	2231253,76	Аналитический метод	0,50	—
12952	429557,38	2231251,55	Аналитический метод	0,50	—
12953	429511,79	2231244,61	Аналитический метод	0,50	—
12954	429514,61	2231228,17	Аналитический метод	0,50	—
12955	429517,19	2231213,13	Аналитический метод	0,50	—
12956	429520,00	2231196,85	Аналитический метод	0,50	—
12957	429521,66	2231181,80	Аналитический метод	0,50	—
12958	429523,56	2231167,10	Аналитический метод	0,50	—

ОПИСАНИЕ МЕСТОПОЛОЖЕНИЯ ГРАНИЦ**Ж - МЗ. Зона застройки малоэтажными жилыми домами**

(наименование объекта, местоположение границ которого описано (далее – объект))

Сведения о местоположении границ объекта

1	2	3	4	5	6
12959	429524,57	2231161,19	Аналитический метод	0,50	—
12960	429526,06	2231153,04	Аналитический метод	0,50	—
12961	429526,20	2231152,40	Аналитический метод	0,50	—
12962	429528,84	2231136,74	Аналитический метод	0,50	—
12963	429530,85	2231122,59	Аналитический метод	0,50	—
12964	429532,55	2231110,78	Аналитический метод	0,50	—
12965	429535,71	2231089,97	Аналитический метод	0,50	—
12966	429546,35	2231092,23	Аналитический метод	0,50	—
12967	429565,00	2231095,76	Аналитический метод	0,50	—
12968	429570,44	2231096,59	Аналитический метод	0,50	—
12969	429580,14	2231098,39	Аналитический метод	0,50	—
12970	429580,63	2231098,72	Аналитический метод	0,50	—
12971	429584,13	2231099,55	Аналитический метод	0,50	—
12972	429587,60	2231100,01	Аналитический метод	0,50	—
12973	429595,86	2231101,44	Аналитический метод	0,50	—
12974	429596,20	2231101,70	Аналитический метод	0,50	—
12975	429611,99	2231104,50	Аналитический метод	0,50	—
12976	429627,43	2231107,16	Аналитический метод	0,50	—
12977	429642,64	2231110,11	Аналитический метод	0,50	—
12978	429646,19	2231110,48	Аналитический метод	0,50	—
12979	429656,91	2231112,40	Аналитический метод	0,50	—
12980	429658,02	2231112,96	Аналитический метод	0,50	—
12931	429669,56	2231114,97	Аналитический метод	0,50	—
12981	429807,01	2231061,97	Аналитический метод	0,50	—

ОПИСАНИЕ МЕСТОПОЛОЖЕНИЯ ГРАНИЦ**Ж - МЗ. Зона застройки малоэтажными жилыми домами**

(наименование объекта, местоположение границ которого описано (далее – объект))

Сведения о местоположении границ объекта

1	2	3	4	5	6
12982	429838,40	2231067,82	Аналитический метод	0,50	—
12983	429888,27	2231076,05	Аналитический метод	0,50	—
12984	429880,84	2231123,89	Аналитический метод	0,50	—
12985	429832,79	2231114,28	Аналитический метод	0,50	—
12986	429796,22	2231107,73	Аналитический метод	0,50	—
12987	429800,79	2231085,40	Аналитический метод	0,50	—
12988	429804,93	2231065,32	Аналитический метод	0,50	—
12981	429807,01	2231061,97	Аналитический метод	0,50	—
12989	429862,32	2230964,97	Аналитический метод	0,50	—
12990	429904,54	2230971,18	Аналитический метод	0,50	—
12991	429899,29	2231007,59	Аналитический метод	0,50	—
12992	429895,39	2231034,75	Аналитический метод	0,50	—
12993	429893,23	2231047,86	Аналитический метод	0,50	—
12994	429890,98	2231060,66	Аналитический метод	0,50	—
12995	429889,11	2231073,10	Аналитический метод	0,50	—
12996	429863,38	2231069,55	Аналитический метод	0,50	—
12997	429842,35	2231065,21	Аналитический метод	0,50	—
12998	429814,54	2231060,39	Аналитический метод	0,50	—
12999	429816,17	2231051,37	Аналитический метод	0,50	—
13000	429817,80	2231043,52	Аналитический метод	0,50	—
13001	429821,05	2231026,16	Аналитический метод	0,50	—
13002	429821,88	2231022,37	Аналитический метод	0,50	—
13003	429822,05	2231020,40	Аналитический метод	0,50	—
13004	429817,99	2231019,49	Аналитический метод	0,50	—

ОПИСАНИЕ МЕСТОПОЛОЖЕНИЯ ГРАНИЦ**Ж - МЗ. Зона застройки малоэтажными жилыми домами**

(наименование объекта, местоположение границ которого описано (далее – объект))

Сведения о местоположении границ объекта

1	2	3	4	5	6
13005	429815,82	2231019,98	Аналитический метод	0,50	—
13006	429804,52	2231019,07	Аналитический метод	0,50	—
13007	429800,89	2231040,75	Аналитический метод	0,50	—
13008	429798,47	2231056,19	Аналитический метод	0,50	—
13009	429794,70	2231074,51	Аналитический метод	0,50	—
13010	429788,33	2231106,84	Аналитический метод	0,50	—
13011	429770,56	2231103,45	Аналитический метод	0,50	—
13012	429769,56	2231103,32	Аналитический метод	0,50	—
13013	429746,65	2231099,53	Аналитический метод	0,50	—
13014	429722,30	2231095,27	Аналитический метод	0,50	—
13015	429725,65	2231076,11	Аналитический метод	0,50	—
13016	429728,10	2231062,35	Аналитический метод	0,50	—
13017	429729,74	2231050,83	Аналитический метод	0,50	—
13018	429731,94	2231036,07	Аналитический метод	0,50	—
13019	429732,79	2231030,22	Аналитический метод	0,50	—
13020	429734,10	2231022,07	Аналитический метод	0,50	—
13021	429734,24	2231021,16	Аналитический метод	0,50	—
13022	429734,74	2231017,87	Аналитический метод	0,50	—
13023	429734,99	2231016,13	Аналитический метод	0,50	—
13024	429736,04	2231009,48	Аналитический метод	0,50	—
13025	429738,83	2230991,54	Аналитический метод	0,50	—
13026	429739,98	2230985,57	Аналитический метод	0,50	—
13027	429741,16	2230977,67	Аналитический метод	0,50	—
13028	429742,70	2230967,56	Аналитический метод	0,50	—
13029	429746,07	2230946,12	Аналитический метод	0,50	—

ОПИСАНИЕ МЕСТОПОЛОЖЕНИЯ ГРАНИЦ**Ж - МЗ. Зона застройки малоэтажными жилыми домами**

(наименование объекта, местоположение границ которого описано (далее – объект))

Сведения о местоположении границ объекта

1	2	3	4	5	6
13030	429772,42	2230950,34	Аналитический метод	0,50	—
13031	429783,06	2230952,08	Аналитический метод	0,50	—
13032	429795,76	2230954,19	Аналитический метод	0,50	—
13033	429806,93	2230955,66	Аналитический метод	0,50	—
13034	429819,95	2230957,60	Аналитический метод	0,50	—
13035	429836,06	2230961,17	Аналитический метод	0,50	—
12989	429862,32	2230964,97	Аналитический метод	0,50	—
13036	429500,23	2230901,34	Аналитический метод	0,50	—
13037	429513,94	2230903,66	Аналитический метод	0,50	—
13038	429538,94	2230908,58	Аналитический метод	0,50	—
13039	429581,84	2230916,49	Аналитический метод	0,50	—
13040	429585,27	2230916,90	Аналитический метод	0,50	—
13041	429592,53	2230918,59	Аналитический метод	0,50	—
13042	429607,36	2230921,25	Аналитический метод	0,50	—
13043	429619,75	2230923,39	Аналитический метод	0,50	—
13044	429636,88	2230926,75	Аналитический метод	0,50	—
13045	429645,41	2230928,27	Аналитический метод	0,50	—
13046	429651,82	2230929,36	Аналитический метод	0,50	—
13047	429667,08	2230931,95	Аналитический метод	0,50	—
13048	429699,52	2230939,28	Аналитический метод	0,50	—
13049	429706,15	2230940,52	Аналитический метод	0,50	—
13050	429716,15	2230942,26	Аналитический метод	0,50	—
13051	429710,64	2230970,57	Аналитический метод	0,50	—
13052	429708,77	2230982,02	Аналитический метод	0,50	—

ОПИСАНИЕ МЕСТОПОЛОЖЕНИЯ ГРАНИЦ**Ж - МЗ. Зона застройки малоэтажными жилыми домами**

(наименование объекта, местоположение границ которого описано (далее – объект))

Сведения о местоположении границ объекта

1	2	3	4	5	6
13053	429705,90	2230999,88	Аналитический метод	0,50	—
13054	429704,27	2231011,38	Аналитический метод	0,50	—
13055	429700,67	2231031,31	Аналитический метод	0,50	—
13056	429699,02	2231041,90	Аналитический метод	0,50	—
13057	429696,38	2231059,59	Аналитический метод	0,50	—
13058	429694,83	2231070,87	Аналитический метод	0,50	—
13059	429693,98	2231077,49	Аналитический метод	0,50	—
13060	429692,26	2231089,76	Аналитический метод	0,50	—
13061	429677,72	2231087,30	Аналитический метод	0,50	—
13062	429661,38	2231084,52	Аналитический метод	0,50	—
13063	429645,72	2231082,10	Аналитический метод	0,50	—
13064	429632,64	2231079,53	Аналитический метод	0,50	—
13065	429615,24	2231078,05	Аналитический метод	0,50	—
13066	429619,89	2231067,17	Аналитический метод	0,50	—
13067	429647,50	2231034,07	Аналитический метод	0,50	—
13068	429651,13	2231029,84	Аналитический метод	0,50	—
13069	429659,87	2231019,10	Аналитический метод	0,50	—
13070	429667,40	2231011,29	Аналитический метод	0,50	—
13071	429668,14	2231010,57	Аналитический метод	0,50	—
13072	429668,97	2231011,15	Аналитический метод	0,50	—
13073	429672,27	2231006,60	Аналитический метод	0,50	—
13074	429662,42	2230999,47	Аналитический метод	0,50	—
13075	429661,76	2231000,39	Аналитический метод	0,50	—
13076	429643,54	2230991,82	Аналитический метод	0,50	—
13077	429636,96	2230987,81	Аналитический метод	0,50	—

ОПИСАНИЕ МЕСТОПОЛОЖЕНИЯ ГРАНИЦ**Ж - МЗ. Зона застройки малоэтажными жилыми домами**

(наименование объекта, местоположение границ которого описано (далее – объект))

Сведения о местоположении границ объекта

1	2	3	4	5	6
13078	429617,74	2230971,98	Аналитический метод	0,50	—
13079	429612,36	2230968,25	Аналитический метод	0,50	—
13080	429600,26	2230960,01	Аналитический метод	0,50	—
13081	429585,61	2230949,60	Аналитический метод	0,50	—
13082	429581,15	2230946,42	Аналитический метод	0,50	—
13083	429574,76	2230942,46	Аналитический метод	0,50	—
13084	429536,31	2230914,95	Аналитический метод	0,50	—
13085	429509,76	2230947,19	Аналитический метод	0,50	—
13086	429504,82	2230946,52	Аналитический метод	0,50	—
13087	429492,77	2230944,72	Аналитический метод	0,50	—
13036	429500,23	2230901,34	Аналитический метод	0,50	—
13088	429539,26	2231033,69	Аналитический метод	0,50	—
13089	429580,90	2231060,80	Аналитический метод	0,50	—
13090	429578,93	2231063,48	Аналитический метод	0,50	—
13091	429578,18	2231069,51	Аналитический метод	0,50	—
13092	429578,07	2231071,63	Аналитический метод	0,50	—
13093	429535,35	2231065,19	Аналитический метод	0,50	—
13094	429514,31	2231061,32	Аналитический метод	0,50	—
13095	429495,20	2231058,40	Аналитический метод	0,50	—
13096	429469,91	2231054,16	Аналитический метод	0,50	—
13097	429475,31	2231029,49	Аналитический метод	0,50	—
13098	429475,44	2231028,29	Аналитический метод	0,50	—
13099	429476,57	2231022,02	Аналитический метод	0,50	—
13100	429480,63	2230997,85	Аналитический метод	0,50	—

ОПИСАНИЕ МЕСТОПОЛОЖЕНИЯ ГРАНИЦ**Ж - МЗ. Зона застройки малоэтажными жилыми домами**

(наименование объекта, местоположение границ которого описано (далее – объект))

Сведения о местоположении границ объекта

1	2	3	4	5	6
13101	429502,18	2231012,59	Аналитический метод	0,50	—
13102	429521,17	2231023,63	Аналитический метод	0,50	—
13088	429539,26	2231033,69	Аналитический метод	0,50	—
13103	428997,22	2230871,21	Аналитический метод	0,50	—
13104	428992,95	2230889,52	Аналитический метод	0,50	—
13105	428991,15	2230897,34	Аналитический метод	0,50	—
13106	428985,17	2230922,64	Аналитический метод	0,50	—
13107	428978,72	2230949,90	Аналитический метод	0,50	—
13108	428977,28	2230956,02	Аналитический метод	0,50	—
13109	428976,21	2230960,49	Аналитический метод	0,50	—
13110	428972,13	2230977,76	Аналитический метод	0,50	—
13111	428971,66	2230979,70	Аналитический метод	0,50	—
13112	428972,45	2230979,89	Аналитический метод	0,50	—
13113	428966,99	2231002,25	Аналитический метод	0,50	—
13114	428946,19	2230997,24	Аналитический метод	0,50	—
13115	428946,30	2230996,34	Аналитический метод	0,50	—
13116	428927,71	2230989,71	Аналитический метод	0,50	—
13117	428916,60	2230984,28	Аналитический метод	0,50	—
13118	428924,26	2230967,60	Аналитический метод	0,50	—
13119	428963,07	2230862,75	Аналитический метод	0,50	—
13103	428997,22	2230871,21	Аналитический метод	0,50	—
13120	430114,14	2230819,11	Аналитический метод	0,50	—
13121	430111,79	2230833,10	Аналитический метод	0,50	—
13122	430109,41	2230847,23	Аналитический метод	0,50	—

ОПИСАНИЕ МЕСТОПОЛОЖЕНИЯ ГРАНИЦ**Ж - МЗ. Зона застройки малоэтажными жилыми домами**

(наименование объекта, местоположение границ которого описано (далее – объект))

Сведения о местоположении границ объекта

1	2	3	4	5	6
13123	430106,00	2230869,85	Аналитический метод	0,50	—
13124	430102,60	2230889,85	Аналитический метод	0,50	—
13125	430097,85	2230921,01	Аналитический метод	0,50	—
13126	430097,46	2230924,67	Аналитический метод	0,50	—
13127	430096,13	2230932,10	Аналитический метод	0,50	—
13128	430094,51	2230944,50	Аналитический метод	0,50	—
13129	430090,52	2230969,01	Аналитический метод	0,50	—
13130	430069,86	2230965,45	Аналитический метод	0,50	—
13131	430057,31	2230963,48	Аналитический метод	0,50	—
13132	430056,42	2230963,31	Аналитический метод	0,50	—
13133	430048,89	2230962,13	Аналитический метод	0,50	—
13134	430035,55	2230959,75	Аналитический метод	0,50	—
13135	430016,42	2230956,21	Аналитический метод	0,50	—
13136	430004,26	2230954,17	Аналитический метод	0,50	—
13137	429995,99	2230952,73	Аналитический метод	0,50	—
13138	429994,84	2230952,47	Аналитический метод	0,50	—
13139	429987,11	2230951,10	Аналитический метод	0,50	—
13140	429983,83	2230950,55	Аналитический метод	0,50	—
13141	429972,23	2230949,03	Аналитический метод	0,50	—
13142	429940,62	2230943,22	Аналитический метод	0,50	—
13143	429942,52	2230932,52	Аналитический метод	0,50	—
13144	429945,42	2230915,34	Аналитический метод	0,50	—
13145	429948,90	2230892,98	Аналитический метод	0,50	—
13146	429953,55	2230864,78	Аналитический метод	0,50	—
13147	429957,91	2230837,08	Аналитический метод	0,50	—

ОПИСАНИЕ МЕСТОПОЛОЖЕНИЯ ГРАНИЦ**Ж - МЗ. Зона застройки малоэтажными жилыми домами**

(наименование объекта, местоположение границ которого описано (далее – объект))

Сведения о местоположении границ объекта

1	2	3	4	5	6
13148	429964,93	2230793,95	Аналитический метод	0,50	—
13149	430021,40	2230802,71	Аналитический метод	0,50	—
13150	430027,82	2230803,82	Аналитический метод	0,50	—
13151	430034,49	2230804,94	Аналитический метод	0,50	—
13152	430044,49	2230806,63	Аналитический метод	0,50	—
13153	430052,41	2230807,98	Аналитический метод	0,50	—
13154	430065,91	2230811,17	Аналитический метод	0,50	—
13155	430084,37	2230814,14	Аналитический метод	0,50	—
13156	430087,44	2230814,56	Аналитический метод	0,50	—
13120	430114,14	2230819,11	Аналитический метод	0,50	—
13157	430061,24	2229728,00	Аналитический метод	0,50	—
13158	430112,21	2229736,08	Аналитический метод	0,50	—
13159	430095,90	2229837,57	Аналитический метод	0,50	—
13160	430051,41	2229831,22	Аналитический метод	0,50	—
13161	430049,27	2229830,46	Аналитический метод	0,50	—
13162	430052,76	2229805,58	Аналитический метод	0,50	—
13163	430057,00	2229805,72	Аналитический метод	0,50	—
13164	430060,66	2229784,49	Аналитический метод	0,50	—
13165	430059,28	2229763,85	Аналитический метод	0,50	—
13166	430059,92	2229755,31	Аналитический метод	0,50	—
13167	430060,03	2229731,09	Аналитический метод	0,50	—
13157	430061,24	2229728,00	Аналитический метод	0,50	—
13168	430129,82	2229622,52	Аналитический метод	0,50	—
13169	430126,99	2229642,05	Аналитический метод	0,50	—

ОПИСАНИЕ МЕСТОПОЛОЖЕНИЯ ГРАНИЦ**Ж - МЗ. Зона застройки малоэтажными жилыми домами**

(наименование объекта, местоположение границ которого описано (далее – объект))

Сведения о местоположении границ объекта

1	2	3	4	5	6
13170	430124,97	2229654,28	Аналитический метод	0,50	—
13171	430123,70	2229661,52	Аналитический метод	0,50	—
13172	430121,24	2229678,16	Аналитический метод	0,50	—
13173	430115,91	2229710,92	Аналитический метод	0,50	—
13174	430084,31	2229697,77	Аналитический метод	0,50	—
13175	430077,09	2229694,49	Аналитический метод	0,50	—
13176	430070,39	2229691,28	Аналитический метод	0,50	—
13177	430067,71	2229687,24	Аналитический метод	0,50	—
13178	430065,92	2229663,22	Аналитический метод	0,50	—
13179	430065,31	2229648,89	Аналитический метод	0,50	—
13180	430063,91	2229609,43	Аналитический метод	0,50	—
13168	430129,82	2229622,52	Аналитический метод	0,50	—
13181	430107,13	2229386,03	Аналитический метод	0,50	—
13182	430119,64	2229388,30	Аналитический метод	0,50	—
13183	430139,16	2229391,78	Аналитический метод	0,50	—
13184	430145,49	2229392,77	Аналитический метод	0,50	—
13185	430164,44	2229395,88	Аналитический метод	0,50	—
13186	430160,65	2229416,59	Аналитический метод	0,50	—
13187	430156,80	2229441,15	Аналитический метод	0,50	—
13188	430156,34	2229445,32	Аналитический метод	0,50	—
13189	430142,57	2229443,79	Аналитический метод	0,50	—
13190	430124,71	2229429,15	Аналитический метод	0,50	—
13191	430116,04	2229428,04	Аналитический метод	0,50	—
13192	430101,35	2229419,49	Аналитический метод	0,50	—

ОПИСАНИЕ МЕСТОПОЛОЖЕНИЯ ГРАНИЦ**Ж - МЗ. Зона застройки малоэтажными жилыми домами**

(наименование объекта, местоположение границ которого описано (далее – объект))

Сведения о местоположении границ объекта

1	2	3	4	5	6
13193	430102,59	2229408,98	Аналитический метод	0,50	—
13194	430103,20	2229405,80	Аналитический метод	0,50	—
13195	430104,41	2229401,49	Аналитический метод	0,50	—
13181	430107,13	2229386,03	Аналитический метод	0,50	—
13196	430075,83	2229376,10	Аналитический метод	0,50	—
13197	430075,32	2229380,77	Аналитический метод	0,50	—
13198	430074,70	2229386,74	Аналитический метод	0,50	—
13199	430072,47	2229407,62	Аналитический метод	0,50	—
13200	430068,73	2229424,72	Аналитический метод	0,50	—
13201	430067,25	2229432,28	Аналитический метод	0,50	—
13202	430063,72	2229445,72	Аналитический метод	0,50	—
13203	430065,45	2229446,11	Аналитический метод	0,50	—
13204	430067,88	2229446,51	Аналитический метод	0,50	—
13205	430063,83	2229461,92	Аналитический метод	0,50	—
13206	430055,31	2229490,12	Аналитический метод	0,50	—
13207	430044,15	2229518,31	Аналитический метод	0,50	—
13208	430031,98	2229514,46	Аналитический метод	0,50	—
13209	430034,94	2229505,57	Аналитический метод	0,50	—
13210	430027,92	2229500,25	Аналитический метод	0,50	—
13211	430025,29	2229498,99	Аналитический метод	0,50	—
13212	430022,44	2229498,56	Аналитический метод	0,50	—
13213	430021,45	2229500,89	Аналитический метод	0,50	—
13214	430010,45	2229494,98	Аналитический метод	0,50	—
13215	430004,76	2229485,22	Аналитический метод	0,50	—

ОПИСАНИЕ МЕСТОПОЛОЖЕНИЯ ГРАНИЦ**Ж - МЗ. Зона застройки малоэтажными жилыми домами**

(наименование объекта, местоположение границ которого описано (далее – объект))

Сведения о местоположении границ объекта

1	2	3	4	5	6
13216	429999,45	2229467,53	Аналитический метод	0,50	—
13217	429998,72	2229444,48	Аналитический метод	0,50	—
13218	429998,33	2229432,62	Аналитический метод	0,50	—
13219	429998,31	2229429,06	Аналитический метод	0,50	—
13220	429998,11	2229414,05	Аналитический метод	0,50	—
13221	429999,58	2229359,97	Аналитический метод	0,50	—
13222	430034,36	2229360,54	Аналитический метод	0,50	—
13223	430051,30	2229360,82	Аналитический метод	0,50	—
13224	430051,94	2229366,38	Аналитический метод	0,50	—
13225	430051,73	2229372,10	Аналитический метод	0,50	—
13226	430063,84	2229374,11	Аналитический метод	0,50	—
13196	430075,83	2229376,10	Аналитический метод	0,50	—
13227	430173,28	2229217,91	Аналитический метод	0,50	—
13228	430177,15	2229237,29	Аналитический метод	0,50	—
13229	430180,93	2229253,36	Аналитический метод	0,50	—
13230	430181,48	2229256,81	Аналитический метод	0,50	—
13231	430182,59	2229270,35	Аналитический метод	0,50	—
13232	430180,79	2229283,43	Аналитический метод	0,50	—
13233	430156,87	2229278,84	Аналитический метод	0,50	—
13234	430156,25	2229278,74	Аналитический метод	0,50	—
13235	430144,48	2229276,48	Аналитический метод	0,50	—
13236	430137,01	2229296,21	Аналитический метод	0,50	—
13237	430131,09	2229295,03	Аналитический метод	0,50	—
13238	430129,29	2229307,48	Аналитический метод	0,50	—

ОПИСАНИЕ МЕСТОПОЛОЖЕНИЯ ГРАНИЦ**Ж - МЗ. Зона застройки малоэтажными жилыми домами**

(наименование объекта, местоположение границ которого описано (далее – объект))

Сведения о местоположении границ объекта

1	2	3	4	5	6
13239	430141,06	2229309,88	Аналитический метод	0,50	—
13240	430143,07	2229300,17	Аналитический метод	0,50	—
13241	430149,83	2229284,91	Аналитический метод	0,50	—
13242	430165,48	2229286,64	Аналитический метод	0,50	—
13243	430180,25	2229289,61	Аналитический метод	0,50	—
13244	430177,14	2229306,79	Аналитический метод	0,50	—
13245	430176,35	2229311,29	Аналитический метод	0,50	—
13246	430174,60	2229321,24	Аналитический метод	0,50	—
13247	430171,85	2229335,26	Аналитический метод	0,50	—
13248	430169,41	2229351,92	Аналитический метод	0,50	—
13249	430166,01	2229373,29	Аналитический метод	0,50	—
13250	430134,23	2229371,16	Аналитический метод	0,50	—
13251	430122,00	2229370,34	Аналитический метод	0,50	—
13252	430116,79	2229369,92	Аналитический метод	0,50	—
13253	430113,48	2229371,47	Аналитический метод	0,50	—
13254	430112,64	2229371,69	Аналитический метод	0,50	—
13255	430108,71	2229366,04	Аналитический метод	0,50	—
13256	430103,21	2229368,28	Аналитический метод	0,50	—
13257	430095,86	2229367,06	Аналитический метод	0,50	—
13258	430093,68	2229367,23	Аналитический метод	0,50	—
13259	430088,44	2229366,69	Аналитический метод	0,50	—
13260	430078,66	2229365,70	Аналитический метод	0,50	—
13261	430070,41	2229365,59	Аналитический метод	0,50	—
13262	430070,41	2229364,59	Аналитический метод	0,50	—
13263	430062,94	2229364,57	Аналитический метод	0,50	—

ОПИСАНИЕ МЕСТОПОЛОЖЕНИЯ ГРАНИЦ**Ж - МЗ. Зона застройки малоэтажными жилыми домами**

(наименование объекта, местоположение границ которого описано (далее – объект))

Сведения о местоположении границ объекта

1	2	3	4	5	6
13264	430062,96	2229359,89	Аналитический метод	0,50	—
13265	430061,36	2229359,88	Аналитический метод	0,50	—
13266	430059,49	2229355,26	Аналитический метод	0,50	—
13267	430058,29	2229337,96	Аналитический метод	0,50	—
13268	430060,98	2229308,63	Аналитический метод	0,50	—
13269	430062,84	2229297,56	Аналитический метод	0,50	—
13270	430063,69	2229292,63	Аналитический метод	0,50	—
13271	430068,37	2229278,01	Аналитический метод	0,50	—
13272	430069,36	2229276,98	Аналитический метод	0,50	—
13273	430077,69	2229268,41	Аналитический метод	0,50	—
13274	430084,73	2229271,07	Аналитический метод	0,50	—
13275	430088,16	2229261,73	Аналитический метод	0,50	—
13276	430091,11	2229251,93	Аналитический метод	0,50	—
13277	430096,57	2229234,63	Аналитический метод	0,50	—
13278	430103,16	2229219,56	Аналитический метод	0,50	—
13279	430104,88	2229220,62	Аналитический метод	0,50	—
13280	430107,77	2229212,62	Аналитический метод	0,50	—
13281	430109,27	2229209,48	Аналитический метод	0,50	—
13282	430108,47	2229209,24	Аналитический метод	0,50	—
13283	430110,67	2229201,33	Аналитический метод	0,50	—
13284	430112,31	2229188,96	Аналитический метод	0,50	—
13285	430111,54	2229189,00	Аналитический метод	0,50	—
13286	430109,30	2229180,49	Аналитический метод	0,50	—
13287	430108,72	2229176,84	Аналитический метод	0,50	—
13288	430109,16	2229176,55	Аналитический метод	0,50	—

ОПИСАНИЕ МЕСТОПОЛОЖЕНИЯ ГРАНИЦ**Ж - МЗ. Зона застройки малоэтажными жилыми домами**

(наименование объекта, местоположение границ которого описано (далее – объект))

Сведения о местоположении границ объекта

1	2	3	4	5	6
13289	430108,61	2229173,15	Аналитический метод	0,50	—
13290	430107,93	2229167,97	Аналитический метод	0,50	—
13291	430116,56	2229166,47	Аналитический метод	0,50	—
13292	430125,15	2229165,52	Аналитический метод	0,50	—
13293	430129,10	2229165,09	Аналитический метод	0,50	—
13294	430142,94	2229163,58	Аналитический метод	0,50	—
13295	430143,28	2229160,33	Аналитический метод	0,50	—
13296	430143,56	2229157,60	Аналитический метод	0,50	—
13297	430149,15	2229154,57	Аналитический метод	0,50	—
13298	430161,21	2229152,51	Аналитический метод	0,50	—
13299	430162,25	2229157,05	Аналитический метод	0,50	—
13300	430162,74	2229161,05	Аналитический метод	0,50	—
13301	430163,58	2229167,16	Аналитический метод	0,50	—
13302	430166,24	2229179,26	Аналитический метод	0,50	—
13303	430169,07	2229190,77	Аналитический метод	0,50	—
13304	430169,52	2229192,88	Аналитический метод	0,50	—
13305	430170,32	2229196,56	Аналитический метод	0,50	—
13306	430171,70	2229204,49	Аналитический метод	0,50	—
13307	430171,84	2229205,20	Аналитический метод	0,50	—
13227	430173,28	2229217,91	Аналитический метод	0,50	—
13308	430093,83	2229220,85	Аналитический метод	0,50	—
13309	430087,69	2229239,92	Аналитический метод	0,50	—
13310	430081,55	2229258,57	Аналитический метод	0,50	—
13311	430079,37	2229260,44	Аналитический метод	0,50	—

ОПИСАНИЕ МЕСТОПОЛОЖЕНИЯ ГРАНИЦ**Ж - МЗ. Зона застройки малоэтажными жилыми домами**

(наименование объекта, местоположение границ которого описано (далее – объект))

Сведения о местоположении границ объекта

1	2	3	4	5	6
13312	430078,36	2229262,66	Аналитический метод	0,50	—
13313	430077,15	2229264,72	Аналитический метод	0,50	—
13314	430075,28	2229266,43	Аналитический метод	0,50	—
13315	430073,06	2229267,68	Аналитический метод	0,50	—
13316	430063,76	2229265,95	Аналитический метод	0,50	—
13317	430062,37	2229274,34	Аналитический метод	0,50	—
13318	430050,15	2229274,52	Аналитический метод	0,50	—
13319	430050,09	2229276,96	Аналитический метод	0,50	—
13320	430053,74	2229277,14	Аналитический метод	0,50	—
13321	430053,08	2229296,74	Аналитический метод	0,50	—
13322	430051,01	2229323,68	Аналитический метод	0,50	—
13323	430051,34	2229341,84	Аналитический метод	0,50	—
13324	430010,68	2229340,03	Аналитический метод	0,50	—
13325	430011,50	2229321,57	Аналитический метод	0,50	—
13326	430011,05	2229304,42	Аналитический метод	0,50	—
13327	430011,70	2229275,01	Аналитический метод	0,50	—
13328	430011,77	2229256,30	Аналитический метод	0,50	—
13329	430011,77	2229231,95	Аналитический метод	0,50	—
13330	430012,33	2229218,93	Аналитический метод	0,50	—
13331	430012,82	2229212,91	Аналитический метод	0,50	—
13332	430012,90	2229212,16	Аналитический метод	0,50	—
13333	430014,32	2229198,68	Аналитический метод	0,50	—
13334	430038,88	2229202,78	Аналитический метод	0,50	—
13335	430051,81	2229206,88	Аналитический метод	0,50	—
13336	430065,34	2229211,29	Аналитический метод	0,50	—

ОПИСАНИЕ МЕСТОПОЛОЖЕНИЯ ГРАНИЦ**Ж - МЗ. Зона застройки малоэтажными жилыми домами**

(наименование объекта, местоположение границ которого описано (далее – объект))

Сведения о местоположении границ объекта

1	2	3	4	5	6
13308	430093,83	2229220,85	Аналитический метод	0,50	—
13337	429932,12	2229220,10	Аналитический метод	0,50	—
13338	429944,72	2229220,48	Аналитический метод	0,50	—
13339	429963,80	2229223,31	Аналитический метод	0,50	—
13340	429966,14	2229223,67	Аналитический метод	0,50	—
13341	429994,80	2229228,32	Аналитический метод	0,50	—
13342	429994,20	2229244,70	Аналитический метод	0,50	—
13343	429993,79	2229259,67	Аналитический метод	0,50	—
13344	429993,78	2229274,84	Аналитический метод	0,50	—
13345	429991,59	2229287,51	Аналитический метод	0,50	—
13346	429991,05	2229299,60	Аналитический метод	0,50	—
13347	429990,89	2229308,83	Аналитический метод	0,50	—
13348	429989,94	2229324,89	Аналитический метод	0,50	—
13349	429989,22	2229340,92	Аналитический метод	0,50	—
13350	429988,30	2229353,10	Аналитический метод	0,50	—
13351	429987,34	2229364,62	Аналитический метод	0,50	—
13352	429987,33	2229366,30	Аналитический метод	0,50	—
13353	429987,33	2229370,19	Аналитический метод	0,50	—
13354	429987,03	2229375,62	Аналитический метод	0,50	—
13355	429986,97	2229376,23	Аналитический метод	0,50	—
13356	429985,24	2229392,00	Аналитический метод	0,50	—
13357	429983,95	2229411,74	Аналитический метод	0,50	—
13358	429982,42	2229431,26	Аналитический метод	0,50	—
13359	429986,20	2229487,01	Аналитический метод	0,50	—

ОПИСАНИЕ МЕСТОПОЛОЖЕНИЯ ГРАНИЦ**Ж - МЗ. Зона застройки малоэтажными жилыми домами**

(наименование объекта, местоположение границ которого описано (далее – объект))

Сведения о местоположении границ объекта

1	2	3	4	5	6
13360	429986,07	2229487,48	Аналитический метод	0,50	—
13361	429982,69	2229488,15	Аналитический метод	0,50	—
13362	429951,92	2229438,91	Аналитический метод	0,50	—
13363	429946,60	2229437,69	Аналитический метод	0,50	—
13364	429936,73	2229415,62	Аналитический метод	0,50	—
13365	429927,65	2229377,49	Аналитический метод	0,50	—
13366	429923,20	2229365,20	Аналитический метод	0,50	—
13367	429919,97	2229352,60	Аналитический метод	0,50	—
13368	429917,67	2229342,85	Аналитический метод	0,50	—
13369	429915,71	2229326,72	Аналитический метод	0,50	—
13370	429912,27	2229312,26	Аналитический метод	0,50	—
13371	429911,14	2229305,31	Аналитический метод	0,50	—
13372	429909,15	2229296,65	Аналитический метод	0,50	—
13373	429890,38	2229243,81	Аналитический метод	0,50	—
13374	429916,86	2229233,48	Аналитический метод	0,50	—
13337	429932,12	2229220,10	Аналитический метод	0,50	—
13375	430084,31	2229166,42	Аналитический метод	0,50	—
13376	430102,79	2229166,99	Аналитический метод	0,50	—
13377	430103,22	2229176,29	Аналитический метод	0,50	—
13378	430104,90	2229176,45	Аналитический метод	0,50	—
13379	430106,75	2229185,68	Аналитический метод	0,50	—
13380	430107,08	2229188,21	Аналитический метод	0,50	—
13381	430106,50	2229195,19	Аналитический метод	0,50	—
13382	430106,33	2229199,08	Аналитический метод	0,50	—

ОПИСАНИЕ МЕСТОПОЛОЖЕНИЯ ГРАНИЦ**Ж - МЗ. Зона застройки малоэтажными жилыми домами**

(наименование объекта, местоположение границ которого описано (далее – объект))

Сведения о местоположении границ объекта

1	2	3	4	5	6
13383	430104,22	2229208,24	Аналитический метод	0,50	—
13384	430103,48	2229210,31	Аналитический метод	0,50	—
13385	430101,15	2229213,99	Аналитический метод	0,50	—
13386	430096,01	2229213,91	Аналитический метод	0,50	—
13387	430084,79	2229212,03	Аналитический метод	0,50	—
13388	430073,11	2229208,82	Аналитический метод	0,50	—
13389	430073,43	2229202,03	Аналитический метод	0,50	—
13390	430067,71	2229200,89	Аналитический метод	0,50	—
13391	430066,78	2229200,34	Аналитический метод	0,50	—
13392	430057,72	2229199,04	Аналитический метод	0,50	—
13393	430052,40	2229198,25	Аналитический метод	0,50	—
13394	430050,57	2229198,01	Аналитический метод	0,50	—
13395	430036,40	2229195,55	Аналитический метод	0,50	—
13396	430023,39	2229193,50	Аналитический метод	0,50	—
13397	430014,42	2229193,17	Аналитический метод	0,50	—
13398	430014,69	2229168,69	Аналитический метод	0,50	—
13399	430021,43	2229168,55	Аналитический метод	0,50	—
13400	430026,61	2229168,26	Аналитический метод	0,50	—
13401	430031,38	2229167,61	Аналитический метод	0,50	—
13402	430054,94	2229166,65	Аналитический метод	0,50	—
13403	430062,35	2229166,49	Аналитический метод	0,50	—
13404	430067,64	2229166,22	Аналитический метод	0,50	—
13405	430073,67	2229166,22	Аналитический метод	0,50	—
13406	430083,31	2229166,36	Аналитический метод	0,50	—
13375	430084,31	2229166,42	Аналитический метод	0,50	—

ОПИСАНИЕ МЕСТОПОЛОЖЕНИЯ ГРАНИЦ**Ж - МЗ. Зона застройки малоэтажными жилыми домами**

(наименование объекта, местоположение границ которого описано (далее – объект))

Сведения о местоположении границ объекта

1	2	3	4	5	6
13407	429995,39	2229115,56	Аналитический метод	0,50	—
13408	429995,18	2229126,49	Аналитический метод	0,50	—
13409	429995,99	2229145,16	Аналитический метод	0,50	—
13410	429996,07	2229162,55	Аналитический метод	0,50	—
13411	429995,16	2229185,38	Аналитический метод	0,50	—
13412	429993,89	2229215,01	Аналитический метод	0,50	—
13413	429967,71	2229211,99	Аналитический метод	0,50	—
13414	429935,05	2229208,03	Аналитический метод	0,50	—
13415	429937,40	2229185,91	Аналитический метод	0,50	—
13416	429937,21	2229176,96	Аналитический метод	0,50	—
13417	429940,78	2229165,87	Аналитический метод	0,50	—
13418	429942,20	2229166,22	Аналитический метод	0,50	—
13419	429948,59	2229155,77	Аналитический метод	0,50	—
13420	429948,68	2229135,20	Аналитический метод	0,50	—
13421	429945,57	2229117,06	Аналитический метод	0,50	—
13422	429941,27	2229088,49	Аналитический метод	0,50	—
13423	429944,20	2229088,27	Аналитический метод	0,50	—
13424	429948,19	2229088,14	Аналитический метод	0,50	—
13425	429962,76	2229086,18	Аналитический метод	0,50	—
13426	429978,21	2229085,07	Аналитический метод	0,50	—
13427	429980,20	2229084,93	Аналитический метод	0,50	—
13428	429982,20	2229084,80	Аналитический метод	0,50	—
13429	429994,65	2229083,90	Аналитический метод	0,50	—
13430	429995,34	2229103,98	Аналитический метод	0,50	—

ОПИСАНИЕ МЕСТОПОЛОЖЕНИЯ ГРАНИЦ**Ж - МЗ. Зона застройки малоэтажными жилыми домами**

(наименование объекта, местоположение границ которого описано (далее – объект))

Сведения о местоположении границ объекта

1	2	3	4	5	6
13407	429995,39	2229115,56	Аналитический метод	0,50	—
13431	429941,90	2229121,97	Аналитический метод	0,50	—
13432	429945,60	2229137,49	Аналитический метод	0,50	—
13433	429945,33	2229148,19	Аналитический метод	0,50	—
13434	429944,24	2229150,56	Аналитический метод	0,50	—
13435	429933,36	2229162,03	Аналитический метод	0,50	—
13436	429926,96	2229206,44	Аналитический метод	0,50	—
13437	429914,01	2229205,18	Аналитический метод	0,50	—
13438	429906,87	2229180,17	Аналитический метод	0,50	—
13439	429907,59	2229154,58	Аналитический метод	0,50	—
13440	429908,65	2229125,23	Аналитический метод	0,50	—
13441	429903,49	2229107,33	Аналитический метод	0,50	—
13442	429895,70	2229087,37	Аналитический метод	0,50	—
13443	429924,17	2229087,11	Аналитический метод	0,50	—
13444	429926,00	2229087,20	Аналитический метод	0,50	—
13445	429930,31	2229087,46	Аналитический метод	0,50	—
13446	429936,44	2229087,22	Аналитический метод	0,50	—
13447	429938,45	2229107,54	Аналитический метод	0,50	—
13431	429941,90	2229121,97	Аналитический метод	0,50	—
13448	430078,96	2229064,52	Аналитический метод	0,50	—
13449	430081,42	2229085,52	Аналитический метод	0,50	—
13450	430082,97	2229101,86	Аналитический метод	0,50	—
13451	430084,31	2229119,55	Аналитический метод	0,50	—
13452	430083,84	2229135,23	Аналитический метод	0,50	—

ОПИСАНИЕ МЕСТОПОЛОЖЕНИЯ ГРАНИЦ**Ж - МЗ. Зона застройки малоэтажными жилыми домами**

(наименование объекта, местоположение границ которого описано (далее – объект))

Сведения о местоположении границ объекта

1	2	3	4	5	6
13453	430086,77	2229151,31	Аналитический метод	0,50	—
13454	430072,07	2229154,23	Аналитический метод	0,50	—
13455	430059,93	2229156,23	Аналитический метод	0,50	—
13456	430041,11	2229159,72	Аналитический метод	0,50	—
13457	430015,55	2229163,35	Аналитический метод	0,50	—
13458	430014,81	2229152,10	Аналитический метод	0,50	—
13459	430013,76	2229142,04	Аналитический метод	0,50	—
13460	430012,85	2229128,96	Аналитический метод	0,50	—
13461	430012,15	2229094,33	Аналитический метод	0,50	—
13462	430012,07	2229081,02	Аналитический метод	0,50	—
13463	430038,76	2229074,53	Аналитический метод	0,50	—
13464	430045,01	2229072,86	Аналитический метод	0,50	—
13465	430051,50	2229071,05	Аналитический метод	0,50	—
13466	430052,53	2229070,63	Аналитический метод	0,50	—
13467	430056,65	2229069,78	Аналитический метод	0,50	—
13448	430078,96	2229064,52	Аналитический метод	0,50	—
13468	430091,91	2229082,69	Аналитический метод	0,50	—
13469	430097,50	2229083,62	Аналитический метод	0,50	—
13470	430103,72	2229086,73	Аналитический метод	0,50	—
13471	430111,43	2229091,90	Аналитический метод	0,50	—
13472	430114,69	2229095,19	Аналитический метод	0,50	—
13473	430117,82	2229101,62	Аналитический метод	0,50	—
13474	430122,00	2229107,98	Аналитический метод	0,50	—
13475	430126,84	2229115,52	Аналитический метод	0,50	—

ОПИСАНИЕ МЕСТОПОЛОЖЕНИЯ ГРАНИЦ**Ж - МЗ. Зона застройки малоэтажными жилыми домами**

(наименование объекта, местоположение границ которого описано (далее – объект))

Сведения о местоположении границ объекта

1	2	3	4	5	6
13476	430128,49	2229121,27	Аналитический метод	0,50	—
13477	430127,96	2229139,89	Аналитический метод	0,50	—
13478	430127,69	2229157,20	Аналитический метод	0,50	—
13479	430098,87	2229161,81	Аналитический метод	0,50	—
13480	430096,70	2229143,66	Аналитический метод	0,50	—
13481	430096,56	2229142,33	Аналитический метод	0,50	—
13482	430094,87	2229123,60	Аналитический метод	0,50	—
13483	430094,19	2229110,50	Аналитический метод	0,50	—
13484	430093,50	2229102,97	Аналитический метод	0,50	—
13485	430092,30	2229092,57	Аналитический метод	0,50	—
13486	430091,85	2229087,13	Аналитический метод	0,50	—
13487	430091,90	2229083,59	Аналитический метод	0,50	—
13468	430091,91	2229082,69	Аналитический метод	0,50	—
13488	430000,42	2228936,79	Аналитический метод	0,50	—
13489	430003,42	2228944,03	Аналитический метод	0,50	—
13490	430008,07	2228942,18	Аналитический метод	0,50	—
13491	430014,39	2228948,23	Аналитический метод	0,50	—
13492	430023,44	2228957,63	Аналитический метод	0,50	—
13493	430030,20	2228965,09	Аналитический метод	0,50	—
13494	430048,74	2228986,97	Аналитический метод	0,50	—
13495	430057,90	2228991,72	Аналитический метод	0,50	—
13496	430071,41	2228985,11	Аналитический метод	0,50	—
13497	430082,41	2228981,12	Аналитический метод	0,50	—
13498	430089,78	2228978,99	Аналитический метод	0,50	—

ОПИСАНИЕ МЕСТОПОЛОЖЕНИЯ ГРАНИЦ**Ж - МЗ. Зона застройки малоэтажными жилыми домами**

(наименование объекта, местоположение границ которого описано (далее – объект))

Сведения о местоположении границ объекта

1	2	3	4	5	6
13499	430104,79	2228974,09	Аналитический метод	0,50	—
13500	430116,30	2228970,27	Аналитический метод	0,50	—
13501	430120,80	2228984,63	Аналитический метод	0,50	—
13502	430122,51	2228990,11	Аналитический метод	0,50	—
13503	430123,65	2228993,80	Аналитический метод	0,50	—
13504	430128,89	2229006,56	Аналитический метод	0,50	—
13505	430134,09	2229021,56	Аналитический метод	0,50	—
13506	430133,45	2229025,66	Аналитический метод	0,50	—
13507	430138,95	2229042,47	Аналитический метод	0,50	—
13508	430140,19	2229046,44	Аналитический метод	0,50	—
13509	430149,80	2229076,71	Аналитический метод	0,50	—
13510	430155,45	2229094,37	Аналитический метод	0,50	—
13511	430156,41	2229099,76	Аналитический метод	0,50	—
13512	430157,15	2229103,84	Аналитический метод	0,50	—
13513	430159,41	2229116,39	Аналитический метод	0,50	—
13514	430160,66	2229120,20	Аналитический метод	0,50	—
13515	430161,44	2229147,70	Аналитический метод	0,50	—
13516	430156,74	2229147,42	Аналитический метод	0,50	—
13517	430152,72	2229144,64	Аналитический метод	0,50	—
13518	430136,35	2229119,96	Аналитический метод	0,50	—
13519	430129,11	2229108,09	Аналитический метод	0,50	—
13520	430127,99	2229106,42	Аналитический метод	0,50	—
13521	430126,86	2229104,77	Аналитический метод	0,50	—
13522	430124,46	2229101,29	Аналитический метод	0,50	—
13523	430121,27	2229096,65	Аналитический метод	0,50	—

ОПИСАНИЕ МЕСТОПОЛОЖЕНИЯ ГРАНИЦ**Ж - МЗ. Зона застройки малоэтажными жилыми домами**

(наименование объекта, местоположение границ которого описано (далее – объект))

Сведения о местоположении границ объекта

1	2	3	4	5	6
13524	430118,56	2229093,39	Аналитический метод	0,50	—
13525	430116,39	2229091,49	Аналитический метод	0,50	—
13526	430107,90	2229085,33	Аналитический метод	0,50	—
13527	430104,43	2229084,10	Аналитический метод	0,50	—
13528	430101,49	2229081,13	Аналитический метод	0,50	—
13529	430098,89	2229080,60	Аналитический метод	0,50	—
13530	430097,13	2229079,48	Аналитический метод	0,50	—
13531	430095,01	2229075,91	Аналитический метод	0,50	—
13532	430085,16	2229058,91	Аналитический метод	0,50	—
13533	430078,49	2229048,15	Аналитический метод	0,50	—
13534	430076,62	2229046,07	Аналитический метод	0,50	—
13535	430068,69	2229048,77	Аналитический метод	0,50	—
13536	430055,24	2229053,05	Аналитический метод	0,50	—
13537	430039,01	2229056,76	Аналитический метод	0,50	—
13538	430038,61	2229058,95	Аналитический метод	0,50	—
13539	430036,54	2229059,51	Аналитический метод	0,50	—
13540	430028,00	2229061,87	Аналитический метод	0,50	—
13541	430019,85	2229064,35	Аналитический метод	0,50	—
13542	430019,30	2229062,48	Аналитический метод	0,50	—
13543	430010,76	2229064,91	Аналитический метод	0,50	—
13544	430008,92	2229058,52	Аналитический метод	0,50	—
13545	430005,76	2229048,07	Аналитический метод	0,50	—
13546	430001,22	2229032,45	Аналитический метод	0,50	—
13547	429995,73	2229017,41	Аналитический метод	0,50	—
13548	429992,39	2229007,68	Аналитический метод	0,50	—

ОПИСАНИЕ МЕСТОПОЛОЖЕНИЯ ГРАНИЦ**Ж - МЗ. Зона застройки малоэтажными жилыми домами**

(наименование объекта, местоположение границ которого описано (далее – объект))

Сведения о местоположении границ объекта

1	2	3	4	5	6
13549	429989,11	2228998,24	Аналитический метод	0,50	—
13550	429984,99	2228987,27	Аналитический метод	0,50	—
13551	429980,43	2228974,92	Аналитический метод	0,50	—
13552	429975,84	2228963,41	Аналитический метод	0,50	—
13553	429968,84	2228944,65	Аналитический метод	0,50	—
13554	429984,59	2228938,91	Аналитический метод	0,50	—
13488	430000,42	2228936,79	Аналитический метод	0,50	—
13555	430055,65	2228773,72	Аналитический метод	0,50	—
13556	430060,47	2228788,98	Аналитический метод	0,50	—
13557	430065,40	2228805,34	Аналитический метод	0,50	—
13558	430074,19	2228837,48	Аналитический метод	0,50	—
13559	430075,75	2228844,11	Аналитический метод	0,50	—
13560	430077,35	2228847,91	Аналитический метод	0,50	—
13561	430078,25	2228850,41	Аналитический метод	0,50	—
13562	430079,63	2228854,48	Аналитический метод	0,50	—
13563	430080,90	2228858,77	Аналитический метод	0,50	—
13564	430082,33	2228863,10	Аналитический метод	0,50	—
13565	430087,38	2228879,67	Аналитический метод	0,50	—
13566	430092,64	2228896,61	Аналитический метод	0,50	—
13567	430097,66	2228912,62	Аналитический метод	0,50	—
13568	430101,21	2228923,48	Аналитический метод	0,50	—
13569	430102,88	2228929,95	Аналитический метод	0,50	—
13570	430104,06	2228933,75	Аналитический метод	0,50	—
13571	430110,95	2228954,68	Аналитический метод	0,50	—

ОПИСАНИЕ МЕСТОПОЛОЖЕНИЯ ГРАНИЦ**Ж - МЗ. Зона застройки малоэтажными жилыми домами**

(наименование объекта, местоположение границ которого описано (далее – объект))

Сведения о местоположении границ объекта

1	2	3	4	5	6
13572	430087,56	2228963,57	Аналитический метод	0,50	—
13573	430060,56	2228973,39	Аналитический метод	0,50	—
13574	430028,26	2228948,18	Аналитический метод	0,50	—
13575	430010,04	2228937,20	Аналитический метод	0,50	—
13576	430015,64	2228934,61	Аналитический метод	0,50	—
13577	430014,81	2228930,57	Аналитический метод	0,50	—
13578	430013,36	2228918,43	Аналитический метод	0,50	—
13579	430009,28	2228919,08	Аналитический метод	0,50	—
13580	429997,64	2228920,21	Аналитический метод	0,50	—
13581	429992,41	2228921,05	Аналитический метод	0,50	—
13582	429987,59	2228922,31	Аналитический метод	0,50	—
13583	429964,57	2228928,32	Аналитический метод	0,50	—
13584	429958,71	2228908,36	Аналитический метод	0,50	—
13585	429949,92	2228882,53	Аналитический метод	0,50	—
13586	429944,56	2228866,80	Аналитический метод	0,50	—
13587	429940,41	2228854,89	Аналитический метод	0,50	—
13588	429935,96	2228842,83	Аналитический метод	0,50	—
13589	429934,06	2228837,08	Аналитический метод	0,50	—
13590	429931,38	2228829,51	Аналитический метод	0,50	—
13591	429940,47	2228826,39	Аналитический метод	0,50	—
13592	429948,60	2228822,98	Аналитический метод	0,50	—
13593	429952,29	2228821,44	Аналитический метод	0,50	—
13594	429968,47	2228814,63	Аналитический метод	0,50	—
13595	429976,73	2228811,24	Аналитический метод	0,50	—
13596	429976,53	2228809,53	Аналитический метод	0,50	—

ОПИСАНИЕ МЕСТОПОЛОЖЕНИЯ ГРАНИЦ**Ж - МЗ. Зона застройки малоэтажными жилыми домами**

(наименование объекта, местоположение границ которого описано (далее – объект))

Сведения о местоположении границ объекта

1	2	3	4	5	6
13597	429985,10	2228806,48	Аналитический метод	0,50	—
13598	430014,48	2228789,34	Аналитический метод	0,50	—
13599	430029,23	2228782,27	Аналитический метод	0,50	—
13555	430055,65	2228773,72	Аналитический метод	0,50	—
13600	429995,09	2228568,67	Аналитический метод	0,50	—
13601	430001,78	2228583,35	Аналитический метод	0,50	—
13602	429992,88	2228583,23	Аналитический метод	0,50	—
13603	429999,58	2228598,53	Аналитический метод	0,50	—
13604	430004,35	2228607,95	Аналитический метод	0,50	—
13605	430007,48	2228617,89	Аналитический метод	0,50	—
13606	430007,90	2228619,40	Аналитический метод	0,50	—
13607	430007,11	2228619,57	Аналитический метод	0,50	—
13608	430012,05	2228637,14	Аналитический метод	0,50	—
13609	430019,40	2228660,10	Аналитический метод	0,50	—
13610	430024,03	2228674,52	Аналитический метод	0,50	—
13611	430028,16	2228685,64	Аналитический метод	0,50	—
13612	430031,11	2228698,84	Аналитический метод	0,50	—
13613	430033,32	2228705,43	Аналитический метод	0,50	—
13614	430038,04	2228719,67	Аналитический метод	0,50	—
13615	430048,23	2228747,70	Аналитический метод	0,50	—
13616	430024,56	2228753,49	Аналитический метод	0,50	—
13617	430011,55	2228756,71	Аналитический метод	0,50	—
13618	429994,91	2228758,68	Аналитический метод	0,50	—
13619	429993,82	2228756,16	Аналитический метод	0,50	—

ОПИСАНИЕ МЕСТОПОЛОЖЕНИЯ ГРАНИЦ**Ж - МЗ. Зона застройки малоэтажными жилыми домами**

(наименование объекта, местоположение границ которого описано (далее – объект))

Сведения о местоположении границ объекта

1	2	3	4	5	6
13620	429984,38	2228740,46	Аналитический метод	0,50	—
13621	429979,21	2228727,59	Аналитический метод	0,50	—
13622	429974,23	2228714,63	Аналитический метод	0,50	—
13623	429968,59	2228691,97	Аналитический метод	0,50	—
13624	429960,52	2228667,08	Аналитический метод	0,50	—
13625	429954,93	2228649,09	Аналитический метод	0,50	—
13626	429943,98	2228615,34	Аналитический метод	0,50	—
13627	429938,35	2228600,03	Аналитический метод	0,50	—
13628	429932,53	2228583,87	Аналитический метод	0,50	—
13629	429922,33	2228566,58	Аналитический метод	0,50	—
13630	429909,69	2228548,67	Аналитический метод	0,50	—
13631	429896,46	2228528,52	Аналитический метод	0,50	—
13632	429890,95	2228522,90	Аналитический метод	0,50	—
13633	429886,86	2228518,49	Аналитический метод	0,50	—
13634	429875,56	2228507,77	Аналитический метод	0,50	—
13635	429871,28	2228503,01	Аналитический метод	0,50	—
13636	429871,79	2228500,49	Аналитический метод	0,50	—
13637	429880,80	2228491,88	Аналитический метод	0,50	—
13638	429895,63	2228472,66	Аналитический метод	0,50	—
13639	429897,50	2228470,86	Аналитический метод	0,50	—
13640	429901,36	2228468,05	Аналитический метод	0,50	—
13641	429920,48	2228461,33	Аналитический метод	0,50	—
13642	429950,43	2228453,31	Аналитический метод	0,50	—
13643	429954,71	2228473,09	Аналитический метод	0,50	—
13644	429956,05	2228477,24	Аналитический метод	0,50	—

ОПИСАНИЕ МЕСТОПОЛОЖЕНИЯ ГРАНИЦ**Ж - МЗ. Зона застройки малоэтажными жилыми домами**

(наименование объекта, местоположение границ которого описано (далее – объект))

Сведения о местоположении границ объекта

1	2	3	4	5	6
13645	429958,52	2228484,75	Аналитический метод	0,50	—
13646	429958,75	2228485,61	Аналитический метод	0,50	—
13647	429964,14	2228501,95	Аналитический метод	0,50	—
13648	429969,54	2228517,03	Аналитический метод	0,50	—
13649	429972,41	2228525,08	Аналитический метод	0,50	—
13650	429975,06	2228533,27	Аналитический метод	0,50	—
13651	429979,12	2228545,14	Аналитический метод	0,50	—
13652	429986,01	2228558,98	Аналитический метод	0,50	—
13653	429987,42	2228570,77	Аналитический метод	0,50	—
13600	429995,09	2228568,67	Аналитический метод	0,50	—
13654	429966,42	2228989,85	Аналитический метод	0,50	—
13655	429974,94	2229016,96	Аналитический метод	0,50	—
13656	429985,42	2229047,48	Аналитический метод	0,50	—
13657	429988,75	2229057,47	Аналитический метод	0,50	—
13658	429989,65	2229060,43	Аналитический метод	0,50	—
13659	429992,97	2229070,20	Аналитический метод	0,50	—
13660	429985,04	2229072,27	Аналитический метод	0,50	—
13661	429971,86	2229075,82	Аналитический метод	0,50	—
13662	429970,11	2229076,31	Аналитический метод	0,50	—
13663	429963,25	2229078,96	Аналитический метод	0,50	—
13664	429948,49	2229080,51	Аналитический метод	0,50	—
13665	429943,35	2229078,82	Аналитический метод	0,50	—
13666	429941,09	2229067,07	Аналитический метод	0,50	—
13667	429936,58	2229043,77	Аналитический метод	0,50	—

ОПИСАНИЕ МЕСТОПОЛОЖЕНИЯ ГРАНИЦ**Ж - МЗ. Зона застройки малоэтажными жилыми домами**

(наименование объекта, местоположение границ которого описано (далее – объект))

Сведения о местоположении границ объекта

1	2	3	4	5	6
13668	429932,30	2229020,41	Аналитический метод	0,50	—
13669	429930,31	2229013,18	Аналитический метод	0,50	—
13670	429926,31	2229002,17	Аналитический метод	0,50	—
13671	429917,80	2228990,37	Аналитический метод	0,50	—
13672	429908,30	2228972,37	Аналитический метод	0,50	—
13673	429905,14	2228965,16	Аналитический метод	0,50	—
13674	429902,93	2228956,42	Аналитический метод	0,50	—
13675	429916,76	2228955,25	Аналитический метод	0,50	—
13676	429919,72	2228954,80	Аналитический метод	0,50	—
13677	429931,66	2228952,97	Аналитический метод	0,50	—
13678	429953,95	2228948,71	Аналитический метод	0,50	—
13679	429956,26	2228958,55	Аналитический метод	0,50	—
13680	429962,38	2228977,63	Аналитический метод	0,50	—
13654	429966,42	2228989,85	Аналитический метод	0,50	—
13681	429921,33	2228858,36	Аналитический метод	0,50	—
13682	429925,88	2228872,63	Аналитический метод	0,50	—
13683	429929,99	2228886,16	Аналитический метод	0,50	—
13684	429930,66	2228888,05	Аналитический метод	0,50	—
13685	429934,76	2228899,60	Аналитический метод	0,50	—
13686	429941,72	2228919,55	Аналитический метод	0,50	—
13687	429942,84	2228919,09	Аналитический метод	0,50	—
13688	429943,63	2228919,84	Аналитический метод	0,50	—
13689	429945,51	2228926,52	Аналитический метод	0,50	—
13690	429951,56	2228943,37	Аналитический метод	0,50	—

ОПИСАНИЕ МЕСТОПОЛОЖЕНИЯ ГРАНИЦ**Ж - МЗ. Зона застройки малоэтажными жилыми домами**

(наименование объекта, местоположение границ которого описано (далее – объект))

Сведения о местоположении границ объекта

1	2	3	4	5	6
13691	429934,11	2228945,99	Аналитический метод	0,50	—
13692	429919,14	2228945,61	Аналитический метод	0,50	—
13693	429918,61	2228945,66	Аналитический метод	0,50	—
13694	429912,49	2228945,51	Аналитический метод	0,50	—
13695	429904,13	2228945,07	Аналитический метод	0,50	—
13696	429893,73	2228942,98	Аналитический метод	0,50	—
13697	429887,84	2228941,73	Аналитический метод	0,50	—
13698	429878,77	2228937,31	Аналитический метод	0,50	—
13699	429873,08	2228933,64	Аналитический метод	0,50	—
13700	429868,07	2228930,66	Аналитический метод	0,50	—
13701	429856,38	2228916,99	Аналитический метод	0,50	—
13702	429828,15	2228880,77	Аналитический метод	0,50	—
13703	429845,49	2228873,41	Аналитический метод	0,50	—
13704	429853,86	2228870,07	Аналитический метод	0,50	—
13705	429862,00	2228866,26	Аналитический метод	0,50	—
13706	429862,50	2228866,02	Аналитический метод	0,50	—
13707	429882,28	2228856,41	Аналитический метод	0,50	—
13708	429906,50	2228843,49	Аналитический метод	0,50	—
13709	429915,28	2228840,01	Аналитический метод	0,50	—
13710	429917,44	2228845,66	Аналитический метод	0,50	—
13681	429921,33	2228858,36	Аналитический метод	0,50	—
13711	429822,90	2228884,12	Аналитический метод	0,50	—
13712	429828,39	2228892,15	Аналитический метод	0,50	—
13713	429840,73	2228907,72	Аналитический метод	0,50	—

ОПИСАНИЕ МЕСТОПОЛОЖЕНИЯ ГРАНИЦ**Ж - МЗ. Зона застройки малоэтажными жилыми домами**

(наименование объекта, местоположение границ которого описано (далее – объект))

Сведения о местоположении границ объекта

1	2	3	4	5	6
13714	429851,01	2228920,34	Аналитический метод	0,50	—
13715	429852,36	2228921,01	Аналитический метод	0,50	—
13716	429862,26	2228932,48	Аналитический метод	0,50	—
13717	429865,47	2228936,37	Аналитический метод	0,50	—
13718	429873,59	2228946,07	Аналитический метод	0,50	—
13719	429875,67	2228944,17	Аналитический метод	0,50	—
13720	429881,70	2228948,23	Аналитический метод	0,50	—
13721	429884,44	2228949,06	Аналитический метод	0,50	—
13722	429890,51	2228952,91	Аналитический метод	0,50	—
13723	429896,26	2228957,40	Аналитический метод	0,50	—
13724	429901,32	2228966,94	Аналитический метод	0,50	—
13725	429921,76	2229008,83	Аналитический метод	0,50	—
13726	429926,47	2229026,57	Аналитический метод	0,50	—
13727	429928,90	2229041,95	Аналитический метод	0,50	—
13728	429930,07	2229054,24	Аналитический метод	0,50	—
13729	429931,59	2229060,85	Аналитический метод	0,50	—
13730	429932,06	2229067,67	Аналитический метод	0,50	—
13731	429932,04	2229069,74	Аналитический метод	0,50	—
13732	429923,99	2229069,96	Аналитический метод	0,50	—
13733	429916,34	2229071,27	Аналитический метод	0,50	—
13734	429913,32	2229071,80	Аналитический метод	0,50	—
13735	429912,33	2229071,87	Аналитический метод	0,50	—
13736	429903,45	2229072,55	Аналитический метод	0,50	—
13737	429894,09	2229075,21	Аналитический метод	0,50	—
13738	429885,08	2229060,14	Аналитический метод	0,50	—

ОПИСАНИЕ МЕСТОПОЛОЖЕНИЯ ГРАНИЦ**Ж - МЗ. Зона застройки малоэтажными жилыми домами**

(наименование объекта, местоположение границ которого описано (далее – объект))

Сведения о местоположении границ объекта

1	2	3	4	5	6
13739	429879,10	2229053,03	Аналитический метод	0,50	—
13740	429873,79	2229045,88	Аналитический метод	0,50	—
13741	429862,85	2229033,70	Аналитический метод	0,50	—
13742	429851,93	2229020,38	Аналитический метод	0,50	—
13743	429843,75	2229011,22	Аналитический метод	0,50	—
13744	429833,72	2229000,32	Аналитический метод	0,50	—
13745	429819,47	2228987,42	Аналитический метод	0,50	—
13746	429810,16	2228979,17	Аналитический метод	0,50	—
13747	429797,58	2228968,69	Аналитический метод	0,50	—
13748	429794,00	2228964,93	Аналитический метод	0,50	—
13749	429787,20	2228959,39	Аналитический метод	0,50	—
13750	429769,54	2228946,13	Аналитический метод	0,50	—
13751	429776,57	2228933,41	Аналитический метод	0,50	—
13752	429784,78	2228920,74	Аналитический метод	0,50	—
13753	429794,10	2228907,53	Аналитический метод	0,50	—
13754	429796,29	2228904,31	Аналитический метод	0,50	—
13755	429799,61	2228899,96	Аналитический метод	0,50	—
13756	429805,97	2228895,12	Аналитический метод	0,50	—
13757	429814,88	2228888,68	Аналитический метод	0,50	—
13758	429822,05	2228884,54	Аналитический метод	0,50	—
13711	429822,90	2228884,12	Аналитический метод	0,50	—
13759	429966,89	2228719,95	Аналитический метод	0,50	—
13760	429976,20	2228746,61	Аналитический метод	0,50	—
13761	429980,65	2228763,04	Аналитический метод	0,50	—

ОПИСАНИЕ МЕСТОПОЛОЖЕНИЯ ГРАНИЦ**Ж - МЗ. Зона застройки малоэтажными жилыми домами**

(наименование объекта, местоположение границ которого описано (далее – объект))

Сведения о местоположении границ объекта

1	2	3	4	5	6
13762	429990,93	2228787,29	Аналитический метод	0,50	—
13763	429988,69	2228788,37	Аналитический метод	0,50	—
13764	429979,55	2228792,17	Аналитический метод	0,50	—
13765	429973,75	2228794,59	Аналитический метод	0,50	—
13766	429969,05	2228796,32	Аналитический метод	0,50	—
13767	429959,24	2228800,33	Аналитический метод	0,50	—
13768	429957,20	2228801,19	Аналитический метод	0,50	—
13769	429944,75	2228808,12	Аналитический метод	0,50	—
13770	429944,44	2228807,55	Аналитический метод	0,50	—
13771	429942,63	2228808,39	Аналитический метод	0,50	—
13772	429938,40	2228810,36	Аналитический метод	0,50	—
13773	429938,25	2228810,24	Аналитический метод	0,50	—
13774	429935,42	2228811,42	Аналитический метод	0,50	—
13775	429927,04	2228814,79	Аналитический метод	0,50	—
13776	429924,17	2228807,64	Аналитический метод	0,50	—
13777	429920,17	2228795,82	Аналитический метод	0,50	—
13778	429916,66	2228786,48	Аналитический метод	0,50	—
13779	429912,60	2228777,06	Аналитический метод	0,50	—
13780	429906,78	2228760,89	Аналитический метод	0,50	—
13781	429902,76	2228749,62	Аналитический метод	0,50	—
13782	429899,92	2228741,71	Аналитический метод	0,50	—
13783	429910,17	2228738,16	Аналитический метод	0,50	—
13784	429918,98	2228734,42	Аналитический метод	0,50	—
13785	429939,86	2228727,92	Аналитический метод	0,50	—
13786	429943,04	2228727,55	Аналитический метод	0,50	—

ОПИСАНИЕ МЕСТОПОЛОЖЕНИЯ ГРАНИЦ**Ж - МЗ. Зона застройки малоэтажными жилыми домами**

(наименование объекта, местоположение границ которого описано (далее – объект))

Сведения о местоположении границ объекта

1	2	3	4	5	6
13759	429966,89	2228719,95	Аналитический метод	0,50	—
13787	429881,14	2228746,92	Аналитический метод	0,50	—
13788	429888,02	2228766,88	Аналитический метод	0,50	—
13789	429888,85	2228768,88	Аналитический метод	0,50	—
13790	429894,36	2228783,40	Аналитический метод	0,50	—
13791	429898,84	2228794,81	Аналитический метод	0,50	—
13792	429905,31	2228810,78	Аналитический метод	0,50	—
13793	429909,60	2228822,74	Аналитический метод	0,50	—
13794	429901,08	2228826,13	Аналитический метод	0,50	—
13795	429887,98	2228831,70	Аналитический метод	0,50	—
13796	429887,31	2228831,98	Аналитический метод	0,50	—
13797	429877,21	2228836,71	Аналитический метод	0,50	—
13798	429871,11	2228839,51	Аналитический метод	0,50	—
13799	429870,38	2228839,91	Аналитический метод	0,50	—
13800	429858,48	2228844,93	Аналитический метод	0,50	—
13801	429858,72	2228846,09	Аналитический метод	0,50	—
13802	429853,45	2228848,38	Аналитический метод	0,50	—
13803	429833,82	2228856,05	Аналитический метод	0,50	—
13804	429829,28	2228857,95	Аналитический метод	0,50	—
13805	429819,12	2228863,45	Аналитический метод	0,50	—
13806	429800,85	2228873,00	Аналитический метод	0,50	—
13807	429795,52	2228863,82	Аналитический метод	0,50	—
13808	429778,87	2228847,86	Аналитический метод	0,50	—
13809	429764,76	2228834,74	Аналитический метод	0,50	—

ОПИСАНИЕ МЕСТОПОЛОЖЕНИЯ ГРАНИЦ**Ж - МЗ. Зона застройки малоэтажными жилыми домами**

(наименование объекта, местоположение границ которого описано (далее – объект))

Сведения о местоположении границ объекта

1	2	3	4	5	6
13810	429758,61	2228828,18	Аналитический метод	0,50	—
13811	429755,23	2228822,82	Аналитический метод	0,50	—
13812	429747,08	2228806,42	Аналитический метод	0,50	—
13813	429744,89	2228801,34	Аналитический метод	0,50	—
13814	429742,67	2228793,86	Аналитический метод	0,50	—
13815	429741,10	2228785,87	Аналитический метод	0,50	—
13816	429760,59	2228780,30	Аналитический метод	0,50	—
13817	429776,54	2228775,81	Аналитический метод	0,50	—
13818	429787,20	2228772,95	Аналитический метод	0,50	—
13819	429794,57	2228771,06	Аналитический метод	0,50	—
13820	429795,33	2228771,02	Аналитический метод	0,50	—
13821	429804,54	2228768,30	Аналитический метод	0,50	—
13822	429806,44	2228767,72	Аналитический метод	0,50	—
13823	429816,88	2228764,46	Аналитический метод	0,50	—
13824	429839,25	2228757,38	Аналитический метод	0,50	—
13825	429839,52	2228758,14	Аналитический метод	0,50	—
13826	429853,79	2228754,79	Аналитический метод	0,50	—
13787	429881,14	2228746,92	Аналитический метод	0,50	—
13827	429738,84	2228786,20	Аналитический метод	0,50	—
13828	429745,44	2228809,57	Аналитический метод	0,50	—
13829	429749,35	2228819,01	Аналитический метод	0,50	—
13830	429753,59	2228829,15	Аналитический метод	0,50	—
13831	429759,66	2228839,40	Аналитический метод	0,50	—
13832	429772,08	2228849,31	Аналитический метод	0,50	—

ОПИСАНИЕ МЕСТОПОЛОЖЕНИЯ ГРАНИЦ**Ж - МЗ. Зона застройки малоэтажными жилыми домами**

(наименование объекта, местоположение границ которого описано (далее – объект))

Сведения о местоположении границ объекта

1	2	3	4	5	6
13833	429777,38	2228854,68	Аналитический метод	0,50	—
13834	429794,87	2228873,50	Аналитический метод	0,50	—
13835	429793,23	2228876,79	Аналитический метод	0,50	—
13836	429796,40	2228878,18	Аналитический метод	0,50	—
13837	429798,12	2228879,04	Аналитический метод	0,50	—
13838	429783,32	2228905,03	Аналитический метод	0,50	—
13839	429776,55	2228917,32	Аналитический метод	0,50	—
13840	429770,08	2228928,91	Аналитический метод	0,50	—
13841	429758,24	2228951,62	Аналитический метод	0,50	—
13842	429725,46	2228932,77	Аналитический метод	0,50	—
13843	429729,19	2228926,44	Аналитический метод	0,50	—
13844	429714,52	2228917,57	Аналитический метод	0,50	—
13845	429701,43	2228909,62	Аналитический метод	0,50	—
13846	429682,17	2228897,73	Аналитический метод	0,50	—
13847	429648,73	2228883,35	Аналитический метод	0,50	—
13848	429606,13	2228860,23	Аналитический метод	0,50	—
13849	429596,29	2228852,15	Аналитический метод	0,50	—
13850	429538,46	2228839,19	Аналитический метод	0,50	—
13851	429537,00	2228829,46	Аналитический метод	0,50	—
13852	429602,94	2228812,46	Аналитический метод	0,50	—
13853	429610,78	2228808,86	Аналитический метод	0,50	—
13854	429627,49	2228806,04	Аналитический метод	0,50	—
13855	429639,25	2228804,33	Аналитический метод	0,50	—
13856	429651,43	2228803,08	Аналитический метод	0,50	—
13857	429655,71	2228802,34	Аналитический метод	0,50	—

ОПИСАНИЕ МЕСТОПОЛОЖЕНИЯ ГРАНИЦ**Ж - МЗ. Зона застройки малоэтажными жилыми домами**

(наименование объекта, местоположение границ которого описано (далее – объект))

Сведения о местоположении границ объекта

1	2	3	4	5	6
13858	429659,68	2228801,82	Аналитический метод	0,50	—
13859	429661,19	2228801,65	Аналитический метод	0,50	—
13860	429663,66	2228801,24	Аналитический метод	0,50	—
13861	429686,14	2228797,62	Аналитический метод	0,50	—
13862	429706,35	2228794,80	Аналитический метод	0,50	—
13863	429714,35	2228793,22	Аналитический метод	0,50	—
13864	429720,24	2228791,65	Аналитический метод	0,50	—
13865	429721,04	2228791,43	Аналитический метод	0,50	—
13827	429738,84	2228786,20	Аналитический метод	0,50	—
13866	429932,93	2230786,36	Аналитический метод	0,50	—
13867	429923,38	2230852,11	Аналитический метод	0,50	—
13868	429923,15	2230853,67	Аналитический метод	0,50	—
13869	429919,85	2230870,59	Аналитический метод	0,50	—
13870	429917,61	2230887,48	Аналитический метод	0,50	—
13871	429911,27	2230927,71	Аналитический метод	0,50	—
13872	429909,89	2230937,33	Аналитический метод	0,50	—
13873	429894,91	2230934,48	Аналитический метод	0,50	—
13874	429894,81	2230935,14	Аналитический метод	0,50	—
13875	429862,53	2230929,65	Аналитический метод	0,50	—
13876	429843,44	2230926,04	Аналитический метод	0,50	—
13877	429803,97	2230919,40	Аналитический метод	0,50	—
13878	429797,97	2230918,39	Аналитический метод	0,50	—
13879	429793,62	2230917,50	Аналитический метод	0,50	—
13880	429790,59	2230917,05	Аналитический метод	0,50	—

ОПИСАНИЕ МЕСТОПОЛОЖЕНИЯ ГРАНИЦ**Ж - МЗ. Зона застройки малоэтажными жилыми домами**

(наименование объекта, местоположение границ которого описано (далее – объект))

Сведения о местоположении границ объекта

1	2	3	4	5	6
13881	429771,43	2230913,60	Аналитический метод	0,50	—
13882	429751,94	2230910,11	Аналитический метод	0,50	—
13883	429756,34	2230880,43	Аналитический метод	0,50	—
13884	429758,66	2230865,61	Аналитический метод	0,50	—
13885	429761,37	2230847,94	Аналитический метод	0,50	—
13886	429763,57	2230833,40	Аналитический метод	0,50	—
13887	429766,15	2230816,63	Аналитический метод	0,50	—
13888	429768,98	2230798,97	Аналитический метод	0,50	—
13889	429771,47	2230781,64	Аналитический метод	0,50	—
13890	429772,00	2230777,81	Аналитический метод	0,50	—
13891	429772,11	2230776,99	Аналитический метод	0,50	—
13892	429774,46	2230759,91	Аналитический метод	0,50	—
13893	429784,98	2230761,70	Аналитический метод	0,50	—
13894	429797,37	2230763,80	Аналитический метод	0,50	—
13895	429820,86	2230767,69	Аналитический метод	0,50	—
13896	429825,65	2230768,54	Аналитический метод	0,50	—
13897	429854,73	2230773,09	Аналитический метод	0,50	—
13898	429847,27	2230809,07	Аналитический метод	0,50	—
13899	429840,21	2230827,56	Аналитический метод	0,50	—
13900	429837,70	2230842,65	Аналитический метод	0,50	—
13901	429807,73	2230839,22	Аналитический метод	0,50	—
13902	429805,16	2230854,48	Аналитический метод	0,50	—
13903	429818,15	2230856,37	Аналитический метод	0,50	—
13904	429843,92	2230860,57	Аналитический метод	0,50	—
13905	429843,39	2230858,18	Аналитический метод	0,50	—

ОПИСАНИЕ МЕСТОПОЛОЖЕНИЯ ГРАНИЦ**Ж - МЗ. Зона застройки малоэтажными жилыми домами**

(наименование объекта, местоположение границ которого описано (далее – объект))

Сведения о местоположении границ объекта

1	2	3	4	5	6
13906	429843,59	2230855,52	Аналитический метод	0,50	—
13907	429846,12	2230843,35	Аналитический метод	0,50	—
13908	429849,93	2230824,94	Аналитический метод	0,50	—
13909	429858,47	2230773,84	Аналитический метод	0,50	—
13866	429932,93	2230786,36	Аналитический метод	0,50	—
13910	430570,94	2229787,22	Аналитический метод	0,50	—
13911	430569,93	2229789,89	Аналитический метод	0,50	—
13912	430563,55	2229826,53	Аналитический метод	0,50	—
13913	430550,39	2229824,47	Аналитический метод	0,50	—
13914	430548,69	2229826,17	Аналитический метод	0,50	—
13915	430530,97	2229823,58	Аналитический метод	0,50	—
13916	430529,30	2229835,54	Аналитический метод	0,50	—
13917	430526,29	2229857,16	Аналитический метод	0,50	—
13918	430523,89	2229856,97	Аналитический метод	0,50	—
13919	430522,65	2229869,54	Аналитический метод	0,50	—
13920	430522,50	2229872,68	Аналитический метод	0,50	—
13921	430539,56	2229883,80	Аналитический метод	0,50	—
13922	430536,74	2229901,19	Аналитический метод	0,50	—
13923	430536,74	2229903,46	Аналитический метод	0,50	—
13924	430542,75	2229905,12	Аналитический метод	0,50	—
13925	430542,37	2229907,80	Аналитический метод	0,50	—
13926	430566,17	2229911,90	Аналитический метод	0,50	—
13927	430594,62	2229916,72	Аналитический метод	0,50	—
13928	430621,41	2229921,35	Аналитический метод	0,50	—

ОПИСАНИЕ МЕСТОПОЛОЖЕНИЯ ГРАНИЦ**Ж - МЗ. Зона застройки малоэтажными жилыми домами**

(наименование объекта, местоположение границ которого описано (далее – объект))

Сведения о местоположении границ объекта

1	2	3	4	5	6
13929	430617,34	2229948,07	Аналитический метод	0,50	—
13930	430590,49	2229943,84	Аналитический метод	0,50	—
13931	430562,15	2229939,69	Аналитический метод	0,50	—
13932	430538,41	2229936,14	Аналитический метод	0,50	—
13933	430521,55	2229933,55	Аналитический метод	0,50	—
13934	430466,64	2229925,81	Аналитический метод	0,50	—
13935	430474,24	2229876,09	Аналитический метод	0,50	—
13936	430475,20	2229870,20	Аналитический метод	0,50	—
13937	430476,44	2229862,69	Аналитический метод	0,50	—
13938	430477,72	2229855,32	Аналитический метод	0,50	—
13939	430478,46	2229850,02	Аналитический метод	0,50	—
13940	430480,87	2229834,70	Аналитический метод	0,50	—
13941	430481,71	2229829,97	Аналитический метод	0,50	—
13942	430484,09	2229815,46	Аналитический метод	0,50	—
13943	430485,14	2229809,25	Аналитический метод	0,50	—
13944	430486,38	2229801,91	Аналитический метод	0,50	—
13945	430486,70	2229800,40	Аналитический метод	0,50	—
13946	430487,33	2229797,46	Аналитический метод	0,50	—
13947	430488,61	2229789,19	Аналитический метод	0,50	—
13948	430490,42	2229776,98	Аналитический метод	0,50	—
13949	430503,01	2229778,60	Аналитический метод	0,50	—
13950	430505,35	2229778,90	Аналитический метод	0,50	—
13951	430505,38	2229778,60	Аналитический метод	0,50	—
13952	430519,85	2229780,22	Аналитический метод	0,50	—
13953	430546,51	2229783,17	Аналитический метод	0,50	—

ОПИСАНИЕ МЕСТОПОЛОЖЕНИЯ ГРАНИЦ**Ж - МЗ. Зона застройки малоэтажными жилыми домами**

(наименование объекта, местоположение границ которого описано (далее – объект))

Сведения о местоположении границ объекта

1	2	3	4	5	6
13954	430557,25	2229784,04	Аналитический метод	0,50	—
13955	430569,58	2229786,37	Аналитический метод	0,50	—
13910	430570,94	2229787,22	Аналитический метод	0,50	—
13956	430640,61	2229798,14	Аналитический метод	0,50	—
13957	430636,26	2229826,83	Аналитический метод	0,50	—
13958	430635,77	2229830,03	Аналитический метод	0,50	—
13959	430633,62	2229844,09	Аналитический метод	0,50	—
13960	430629,19	2229873,03	Аналитический метод	0,50	—
13961	430607,82	2229868,73	Аналитический метод	0,50	—
13962	430602,49	2229866,75	Аналитический метод	0,50	—
13963	430600,38	2229865,42	Аналитический метод	0,50	—
13964	430598,73	2229863,50	Аналитический метод	0,50	—
13965	430592,32	2229859,25	Аналитический метод	0,50	—
13966	430590,77	2229856,96	Аналитический метод	0,50	—
13967	430590,10	2229854,35	Аналитический метод	0,50	—
13968	430590,18	2229851,67	Аналитический метод	0,50	—
13969	430591,89	2229840,60	Аналитический метод	0,50	—
13970	430597,20	2229839,33	Аналитический метод	0,50	—
13971	430599,73	2229839,14	Аналитический метод	0,50	—
13972	430602,41	2229839,28	Аналитический метод	0,50	—
13973	430604,99	2229839,87	Аналитический метод	0,50	—
13974	430607,23	2229840,68	Аналитический метод	0,50	—
13975	430607,86	2229837,54	Аналитический метод	0,50	—
13976	430609,22	2229837,75	Аналитический метод	0,50	—

ОПИСАНИЕ МЕСТОПОЛОЖЕНИЯ ГРАНИЦ**Ж - МЗ. Зона застройки малоэтажными жилыми домами**

(наименование объекта, местоположение границ которого описано (далее – объект))

Сведения о местоположении границ объекта

1	2	3	4	5	6
13977	430610,71	2229826,67	Аналитический метод	0,50	—
13978	430611,13	2229823,47	Аналитический метод	0,50	—
13979	430614,72	2229794,26	Аналитический метод	0,50	—
13956	430640,61	2229798,14	Аналитический метод	0,50	—
13980	430456,41	2229796,73	Аналитический метод	0,50	—
13981	430451,27	2229828,27	Аналитический метод	0,50	—
13982	430448,62	2229843,57	Аналитический метод	0,50	—
13983	430444,95	2229868,73	Аналитический метод	0,50	—
13984	430444,61	2229870,98	Аналитический метод	0,50	—
13985	430444,20	2229873,85	Аналитический метод	0,50	—
13986	430443,12	2229881,12	Аналитический метод	0,50	—
13987	430442,58	2229884,80	Аналитический метод	0,50	—
13988	430441,77	2229891,61	Аналитический метод	0,50	—
13989	430440,37	2229901,14	Аналитический метод	0,50	—
13990	430439,33	2229908,63	Аналитический метод	0,50	—
13991	430436,99	2229924,82	Аналитический метод	0,50	—
13992	430408,83	2229920,27	Аналитический метод	0,50	—
13993	430409,15	2229916,64	Аналитический метод	0,50	—
13994	430381,40	2229912,58	Аналитический метод	0,50	—
13995	430384,02	2229896,42	Аналитический метод	0,50	—
13996	430385,63	2229886,66	Аналитический метод	0,50	—
13997	430387,96	2229871,36	Аналитический метод	0,50	—
13998	430389,81	2229857,22	Аналитический метод	0,50	—
13999	430393,28	2229835,32	Аналитический метод	0,50	—

ОПИСАНИЕ МЕСТОПОЛОЖЕНИЯ ГРАНИЦ**Ж - МЗ. Зона застройки малоэтажными жилыми домами**

(наименование объекта, местоположение границ которого описано (далее – объект))

Сведения о местоположении границ объекта

1	2	3	4	5	6
14000	430396,36	2229815,81	Аналитический метод	0,50	—
14001	430397,27	2229809,93	Аналитический метод	0,50	—
14002	430398,87	2229799,03	Аналитический метод	0,50	—
14003	430400,78	2229788,34	Аналитический метод	0,50	—
14004	430402,68	2229788,65	Аналитический метод	0,50	—
14005	430412,22	2229789,24	Аналитический метод	0,50	—
14006	430426,84	2229791,64	Аналитический метод	0,50	—
13980	430456,41	2229796,73	Аналитический метод	0,50	—
14007	430353,15	2229853,03	Аналитический метод	0,50	—
14008	430349,81	2229874,42	Аналитический метод	0,50	—
14009	430346,49	2229906,44	Аналитический метод	0,50	—
14010	430341,11	2229905,76	Аналитический метод	0,50	—
14011	430336,25	2229904,98	Аналитический метод	0,50	—
14012	430317,81	2229903,06	Аналитический метод	0,50	—
14013	430304,14	2229901,54	Аналитический метод	0,50	—
14014	430302,75	2229901,21	Аналитический метод	0,50	—
14015	430300,84	2229900,74	Аналитический метод	0,50	—
14016	430296,35	2229900,30	Аналитический метод	0,50	—
14017	430288,80	2229899,34	Аналитический метод	0,50	—
14018	430286,05	2229899,03	Аналитический метод	0,50	—
14019	430269,60	2229897,42	Аналитический метод	0,50	—
14020	430252,56	2229895,13	Аналитический метод	0,50	—
14021	430255,21	2229877,30	Аналитический метод	0,50	—
14022	430258,03	2229860,10	Аналитический метод	0,50	—

ОПИСАНИЕ МЕСТОПОЛОЖЕНИЯ ГРАНИЦ**Ж - МЗ. Зона застройки малоэтажными жилыми домами**

(наименование объекта, местоположение границ которого описано (далее – объект))

Сведения о местоположении границ объекта

1	2	3	4	5	6
14023	430258,85	2229854,82	Аналитический метод	0,50	—
14024	430261,13	2229839,85	Аналитический метод	0,50	—
14025	430280,72	2229842,88	Аналитический метод	0,50	—
14026	430281,21	2229842,96	Аналитический метод	0,50	—
14027	430311,29	2229847,16	Аналитический метод	0,50	—
14028	430313,92	2229847,56	Аналитический метод	0,50	—
14029	430319,74	2229848,46	Аналитический метод	0,50	—
14007	430353,15	2229853,03	Аналитический метод	0,50	—
14030	430273,49	2229766,00	Аналитический метод	0,50	—
14031	430281,39	2229767,40	Аналитический метод	0,50	—
14032	430284,55	2229767,95	Аналитический метод	0,50	—
14033	430290,96	2229769,07	Аналитический метод	0,50	—
14034	430302,21	2229771,00	Аналитический метод	0,50	—
14035	430324,13	2229774,80	Аналитический метод	0,50	—
14036	430335,10	2229776,02	Аналитический метод	0,50	—
14037	430335,65	2229776,62	Аналитический метод	0,50	—
14038	430344,78	2229778,36	Аналитический метод	0,50	—
14039	430346,20	2229778,45	Аналитический метод	0,50	—
14040	430353,77	2229779,81	Аналитический метод	0,50	—
14041	430362,73	2229781,39	Аналитический метод	0,50	—
14042	430358,42	2229810,59	Аналитический метод	0,50	—
14043	430354,16	2229838,43	Аналитический метод	0,50	—
14044	430341,34	2229836,50	Аналитический метод	0,50	—
14045	430338,93	2229836,13	Аналитический метод	0,50	—

ОПИСАНИЕ МЕСТОПОЛОЖЕНИЯ ГРАНИЦ**Ж - МЗ. Зона застройки малоэтажными жилыми домами**

(наименование объекта, местоположение границ которого описано (далее – объект))

Сведения о местоположении границ объекта

1	2	3	4	5	6
14046	430335,23	2229835,56	Аналитический метод	0,50	—
14047	430334,26	2229835,41	Аналитический метод	0,50	—
14048	430331,21	2229834,99	Аналитический метод	0,50	—
14049	430327,38	2229834,38	Аналитический метод	0,50	—
14050	430325,66	2229834,01	Аналитический метод	0,50	—
14051	430307,28	2229831,37	Аналитический метод	0,50	—
14052	430301,20	2229830,43	Аналитический метод	0,50	—
14053	430275,85	2229826,15	Аналитический метод	0,50	—
14054	430262,34	2229823,58	Аналитический метод	0,50	—
14055	430268,31	2229796,36	Аналитический метод	0,50	—
14056	430270,54	2229782,55	Аналитический метод	0,50	—
14057	430271,34	2229778,95	Аналитический метод	0,50	—
14030	430273,49	2229766,00	Аналитический метод	0,50	—
14058	430455,02	2229721,29	Аналитический метод	0,50	—
14059	430466,14	2229723,27	Аналитический метод	0,50	—
14060	430467,82	2229723,59	Аналитический метод	0,50	—
14061	430466,36	2229732,79	Аналитический метод	0,50	—
14062	430464,60	2229743,95	Аналитический метод	0,50	—
14063	430461,02	2229763,69	Аналитический метод	0,50	—
14064	430457,94	2229783,11	Аналитический метод	0,50	—
14065	430431,20	2229778,40	Аналитический метод	0,50	—
14066	430404,92	2229772,33	Аналитический метод	0,50	—
14067	430401,63	2229771,85	Аналитический метод	0,50	—
14068	430390,21	2229769,65	Аналитический метод	0,50	—

ОПИСАНИЕ МЕСТОПОЛОЖЕНИЯ ГРАНИЦ**Ж - МЗ. Зона застройки малоэтажными жилыми домами**

(наименование объекта, местоположение границ которого описано (далее – объект))

Сведения о местоположении границ объекта

1	2	3	4	5	6
14069	430386,92	2229769,12	Аналитический метод	0,50	—
14070	430376,99	2229767,57	Аналитический метод	0,50	—
14071	430378,51	2229758,01	Аналитический метод	0,50	—
14072	430379,96	2229749,40	Аналитический метод	0,50	—
14073	430380,50	2229745,35	Аналитический метод	0,50	—
14074	430383,52	2229725,84	Аналитический метод	0,50	—
14075	430386,33	2229709,08	Аналитический метод	0,50	—
14076	430411,07	2229713,13	Аналитический метод	0,50	—
14077	430428,00	2229715,01	Аналитический метод	0,50	—
14078	430431,94	2229715,45	Аналитический метод	0,50	—
14079	430439,55	2229717,39	Аналитический метод	0,50	—
14080	430444,17	2229718,63	Аналитический метод	0,50	—
14058	430455,02	2229721,29	Аналитический метод	0,50	—
14081	430360,35	2229704,35	Аналитический метод	0,50	—
14082	430361,35	2229704,37	Аналитический метод	0,50	—
14083	430374,69	2229706,56	Аналитический метод	0,50	—
14084	430372,83	2229717,81	Аналитический метод	0,50	—
14085	430370,14	2229736,48	Аналитический метод	0,50	—
14086	430368,08	2229749,55	Аналитический метод	0,50	—
14087	430368,05	2229749,84	Аналитический метод	0,50	—
14088	430367,66	2229752,10	Аналитический метод	0,50	—
14089	430367,02	2229755,79	Аналитический метод	0,50	—
14090	430366,98	2229756,03	Аналитический метод	0,50	—
14091	430365,30	2229765,76	Аналитический метод	0,50	—

ОПИСАНИЕ МЕСТОПОЛОЖЕНИЯ ГРАНИЦ**Ж - МЗ. Зона застройки малоэтажными жилыми домами**

(наименование объекта, местоположение границ которого описано (далее – объект))

Сведения о местоположении границ объекта

1	2	3	4	5	6
14092	430352,54	2229763,42	Аналитический метод	0,50	—
14093	430352,33	2229763,39	Аналитический метод	0,50	—
14094	430343,37	2229761,75	Аналитический метод	0,50	—
14095	430338,68	2229760,90	Аналитический метод	0,50	—
14096	430336,09	2229760,41	Аналитический метод	0,50	—
14097	430330,13	2229759,36	Аналитический метод	0,50	—
14098	430329,92	2229759,33	Аналитический метод	0,50	—
14099	430327,92	2229758,97	Аналитический метод	0,50	—
14100	430326,03	2229758,64	Аналитический метод	0,50	—
14101	430313,84	2229756,49	Аналитический метод	0,50	—
14102	430313,51	2229756,43	Аналитический метод	0,50	—
14103	430312,00	2229755,94	Аналитический метод	0,50	—
14104	430300,97	2229754,25	Аналитический метод	0,50	—
14105	430299,07	2229753,90	Аналитический метод	0,50	—
14106	430289,81	2229752,25	Аналитический метод	0,50	—
14107	430276,41	2229749,89	Аналитический метод	0,50	—
14108	430277,81	2229739,80	Аналитический метод	0,50	—
14109	430279,30	2229726,52	Аналитический метод	0,50	—
14110	430284,70	2229690,27	Аналитический метод	0,50	—
14111	430322,94	2229697,18	Аналитический метод	0,50	—
14112	430333,88	2229699,17	Аналитический метод	0,50	—
14113	430344,83	2229701,36	Аналитический метод	0,50	—
14081	430360,35	2229704,35	Аналитический метод	0,50	—
14114	430460,96	2229656,16	Аналитический метод	0,50	—

ОПИСАНИЕ МЕСТОПОЛОЖЕНИЯ ГРАНИЦ**Ж - МЗ. Зона застройки малоэтажными жилыми домами**

(наименование объекта, местоположение границ которого описано (далее – объект))

Сведения о местоположении границ объекта

1	2	3	4	5	6
14115	430477,70	2229660,57	Аналитический метод	0,50	—
14116	430475,51	2229674,16	Аналитический метод	0,50	—
14117	430473,78	2229685,44	Аналитический метод	0,50	—
14118	430471,53	2229700,04	Аналитический метод	0,50	—
14119	430470,11	2229708,99	Аналитический метод	0,50	—
14120	430462,59	2229707,71	Аналитический метод	0,50	—
14121	430448,20	2229704,27	Аналитический метод	0,50	—
14122	430443,25	2229703,52	Аналитический метод	0,50	—
14123	430435,03	2229701,87	Аналитический метод	0,50	—
14124	430428,06	2229700,97	Аналитический метод	0,50	—
14125	430388,03	2229695,80	Аналитический метод	0,50	—
14126	430389,93	2229682,44	Аналитический метод	0,50	—
14127	430391,60	2229670,69	Аналитический метод	0,50	—
14128	430392,15	2229666,53	Аналитический метод	0,50	—
14129	430393,24	2229659,32	Аналитический метод	0,50	—
14130	430396,34	2229639,01	Аналитический метод	0,50	—
14131	430405,68	2229641,38	Аналитический метод	0,50	—
14132	430406,73	2229641,68	Аналитический метод	0,50	—
14133	430426,30	2229646,87	Аналитический метод	0,50	—
14134	430438,80	2229650,11	Аналитический метод	0,50	—
14114	430460,96	2229656,16	Аналитический метод	0,50	—
14135	430386,01	2229633,91	Аналитический метод	0,50	—
14136	430383,68	2229647,02	Аналитический метод	0,50	—
14137	430383,33	2229650,20	Аналитический метод	0,50	—

ОПИСАНИЕ МЕСТОПОЛОЖЕНИЯ ГРАНИЦ**Ж - МЗ. Зона застройки малоэтажными жилыми домами**

(наименование объекта, местоположение границ которого описано (далее – объект))

Сведения о местоположении границ объекта

1	2	3	4	5	6
14138	430381,49	2229661,25	Аналитический метод	0,50	—
14139	430381,10	2229663,66	Аналитический метод	0,50	—
14140	430378,84	2229678,44	Аналитический метод	0,50	—
14141	430376,12	2229691,08	Аналитический метод	0,50	—
14142	430356,53	2229687,92	Аналитический метод	0,50	—
14143	430327,46	2229682,27	Аналитический метод	0,50	—
14144	430314,21	2229679,73	Аналитический метод	0,50	—
14145	430287,29	2229674,97	Аналитический метод	0,50	—
14146	430289,94	2229658,01	Аналитический метод	0,50	—
14147	430292,89	2229639,71	Аналитический метод	0,50	—
14148	430294,75	2229627,34	Аналитический метод	0,50	—
14149	430297,12	2229613,64	Аналитический метод	0,50	—
14150	430314,35	2229617,05	Аналитический метод	0,50	—
14151	430331,44	2229621,51	Аналитический метод	0,50	—
14152	430332,77	2229621,98	Аналитический метод	0,50	—
14153	430338,30	2229623,36	Аналитический метод	0,50	—
14154	430341,77	2229624,22	Аналитический метод	0,50	—
14155	430345,34	2229625,16	Аналитический метод	0,50	—
14135	430386,01	2229633,91	Аналитический метод	0,50	—
14156	430481,82	2229568,90	Аналитический метод	0,50	—
14157	430485,18	2229569,52	Аналитический метод	0,50	—
14158	430490,69	2229593,91	Аналитический метод	0,50	—
14159	430490,36	2229595,73	Аналитический метод	0,50	—
14160	430499,75	2229597,45	Аналитический метод	0,50	—

ОПИСАНИЕ МЕСТОПОЛОЖЕНИЯ ГРАНИЦ**Ж - МЗ. Зона застройки малоэтажными жилыми домами**

(наименование объекта, местоположение границ которого описано (далее – объект))

Сведения о местоположении границ объекта

1	2	3	4	5	6
14161	430498,09	2229607,34	Аналитический метод	0,50	—
14162	430488,59	2229605,68	Аналитический метод	0,50	—
14163	430487,23	2229613,24	Аналитический метод	0,50	—
14164	430479,45	2229648,41	Аналитический метод	0,50	—
14165	430464,86	2229645,07	Аналитический метод	0,50	—
14166	430447,52	2229639,70	Аналитический метод	0,50	—
14167	430438,60	2229636,98	Аналитический метод	0,50	—
14168	430427,67	2229633,75	Аналитический метод	0,50	—
14169	430417,54	2229631,17	Аналитический метод	0,50	—
14170	430410,48	2229629,02	Аналитический метод	0,50	—
14171	430398,33	2229625,02	Аналитический метод	0,50	—
14172	430400,21	2229614,39	Аналитический метод	0,50	—
14173	430400,70	2229611,70	Аналитический метод	0,50	—
14174	430406,46	2229580,76	Аналитический метод	0,50	—
14175	430410,09	2229556,18	Аналитический метод	0,50	—
14176	430427,47	2229559,03	Аналитический метод	0,50	—
14177	430441,80	2229561,63	Аналитический метод	0,50	—
14178	430445,38	2229562,29	Аналитический метод	0,50	—
14179	430452,58	2229563,44	Аналитический метод	0,50	—
14180	430470,52	2229566,56	Аналитический метод	0,50	—
14181	430475,01	2229567,39	Аналитический метод	0,50	—
14156	430481,82	2229568,90	Аналитический метод	0,50	—
14182	430332,68	2229386,59	Аналитический метод	0,50	—
14183	430348,28	2229389,39	Аналитический метод	0,50	—

ОПИСАНИЕ МЕСТОПОЛОЖЕНИЯ ГРАНИЦ**Ж - МЗ. Зона застройки малоэтажными жилыми домами**

(наименование объекта, местоположение границ которого описано (далее – объект))

Сведения о местоположении границ объекта

1	2	3	4	5	6
14184	430364,51	2229392,30	Аналитический метод	0,50	—
14185	430395,68	2229398,45	Аналитический метод	0,50	—
14186	430404,22	2229401,86	Аналитический метод	0,50	—
14187	430407,55	2229402,51	Аналитический метод	0,50	—
14188	430423,21	2229405,62	Аналитический метод	0,50	—
14189	430422,18	2229411,01	Аналитический метод	0,50	—
14190	430420,60	2229421,46	Аналитический метод	0,50	—
14191	430418,92	2229432,54	Аналитический метод	0,50	—
14192	430418,62	2229434,52	Аналитический метод	0,50	—
14193	430417,80	2229439,94	Аналитический метод	0,50	—
14194	430413,45	2229462,13	Аналитический метод	0,50	—
14195	430386,74	2229457,18	Аналитический метод	0,50	—
14196	430383,90	2229456,61	Аналитический метод	0,50	—
14197	430373,16	2229454,57	Аналитический метод	0,50	—
14198	430361,48	2229452,20	Аналитический метод	0,50	—
14199	430366,15	2229426,79	Аналитический метод	0,50	—
14200	430357,52	2229424,94	Аналитический метод	0,50	—
14201	430341,83	2229421,54	Аналитический метод	0,50	—
14202	430327,80	2229418,51	Аналитический метод	0,50	—
14182	430332,68	2229386,59	Аналитический метод	0,50	—
14203	430478,38	2229489,39	Аналитический метод	0,50	—
14204	430480,11	2229506,55	Аналитический метод	0,50	—
14205	430482,94	2229530,45	Аналитический метод	0,50	—
14206	430485,24	2229551,86	Аналитический метод	0,50	—

ОПИСАНИЕ МЕСТОПОЛОЖЕНИЯ ГРАНИЦ**Ж - МЗ. Зона застройки малоэтажными жилыми домами**

(наименование объекта, местоположение границ которого описано (далее – объект))

Сведения о местоположении границ объекта

1	2	3	4	5	6
14207	430474,42	2229550,24	Аналитический метод	0,50	—
14208	430471,93	2229549,97	Аналитический метод	0,50	—
14209	430460,62	2229548,70	Аналитический метод	0,50	—
14210	430454,97	2229547,75	Аналитический метод	0,50	—
14211	430439,16	2229545,38	Аналитический метод	0,50	—
14212	430413,14	2229540,29	Аналитический метод	0,50	—
14213	430418,47	2229510,86	Аналитический метод	0,50	—
14214	430423,91	2229480,81	Аналитический метод	0,50	—
14215	430450,36	2229485,00	Аналитический метод	0,50	—
14216	430459,88	2229486,51	Аналитический метод	0,50	—
14217	430461,55	2229486,85	Аналитический метод	0,50	—
14203	430478,38	2229489,39	Аналитический метод	0,50	—
14218	430452,28	2229415,24	Аналитический метод	0,50	—
14219	430469,88	2229466,08	Аналитический метод	0,50	—
14220	430468,73	2229468,39	Аналитический метод	0,50	—
14221	430461,73	2229470,92	Аналитический метод	0,50	—
14222	430425,80	2229465,10	Аналитический метод	0,50	—
14223	430433,93	2229415,72	Аналитический метод	0,50	—
14218	430452,28	2229415,24	Аналитический метод	0,50	—
14224	430557,37	2229465,07	Аналитический метод	0,50	—
14225	430563,94	2229487,16	Аналитический метод	0,50	—
14226	430573,13	2229516,00	Аналитический метод	0,50	—
14227	430582,67	2229547,86	Аналитический метод	0,50	—
14228	430564,83	2229551,04	Аналитический метод	0,50	—

ОПИСАНИЕ МЕСТОПОЛОЖЕНИЯ ГРАНИЦ**Ж - МЗ. Зона застройки малоэтажными жилыми домами**

(наименование объекта, местоположение границ которого описано (далее – объект))

Сведения о местоположении границ объекта

1	2	3	4	5	6
14229	430551,90	2229552,50	Аналитический метод	0,50	—
14230	430551,36	2229552,79	Аналитический метод	0,50	—
14231	430545,28	2229554,07	Аналитический метод	0,50	—
14232	430540,48	2229555,12	Аналитический метод	0,50	—
14233	430524,53	2229558,09	Аналитический метод	0,50	—
14234	430510,79	2229560,64	Аналитический метод	0,50	—
14235	430505,51	2229529,56	Аналитический метод	0,50	—
14236	430503,11	2229515,41	Аналитический метод	0,50	—
14237	430500,63	2229498,29	Аналитический метод	0,50	—
14238	430495,57	2229463,39	Аналитический метод	0,50	—
14239	430521,13	2229452,77	Аналитический метод	0,50	—
14240	430539,75	2229445,03	Аналитический метод	0,50	—
14241	430549,48	2229441,21	Аналитический метод	0,50	—
14242	430553,74	2229453,51	Аналитический метод	0,50	—
14224	430557,37	2229465,07	Аналитический метод	0,50	—
14243	430513,45	2229321,80	Аналитический метод	0,50	—
14244	430524,15	2229361,38	Аналитический метод	0,50	—
14245	430528,55	2229375,29	Аналитический метод	0,50	—
14246	430529,30	2229378,17	Аналитический метод	0,50	—
14247	430530,11	2229380,40	Аналитический метод	0,50	—
14248	430533,50	2229390,01	Аналитический метод	0,50	—
14249	430536,04	2229400,27	Аналитический метод	0,50	—
14250	430537,11	2229403,76	Аналитический метод	0,50	—
14251	430539,93	2229412,03	Аналитический метод	0,50	—

ОПИСАНИЕ МЕСТОПОЛОЖЕНИЯ ГРАНИЦ**Ж - МЗ. Зона застройки малоэтажными жилыми домами**

(наименование объекта, местоположение границ которого описано (далее – объект))

Сведения о местоположении границ объекта

1	2	3	4	5	6
14252	430540,69	2229415,01	Аналитический метод	0,50	—
14253	430544,05	2229424,91	Аналитический метод	0,50	—
14254	430535,57	2229428,49	Аналитический метод	0,50	—
14255	430535,87	2229429,38	Аналитический метод	0,50	—
14256	430518,65	2229436,87	Аналитический метод	0,50	—
14257	430503,66	2229442,72	Аналитический метод	0,50	—
14258	430486,28	2229451,15	Аналитический метод	0,50	—
14259	430477,19	2229430,42	Аналитический метод	0,50	—
14260	430472,30	2229420,30	Аналитический метод	0,50	—
14261	430459,47	2229394,87	Аналитический метод	0,50	—
14262	430450,95	2229372,60	Аналитический метод	0,50	—
14263	430449,48	2229369,07	Аналитический метод	0,50	—
14264	430442,31	2229352,19	Аналитический метод	0,50	—
14265	430441,67	2229345,89	Аналитический метод	0,50	—
14266	430440,00	2229331,81	Аналитический метод	0,50	—
14267	430439,78	2229329,83	Аналитический метод	0,50	—
14268	430444,02	2229326,90	Аналитический метод	0,50	—
14269	430472,07	2229323,83	Аналитический метод	0,50	—
14270	430472,65	2229328,29	Аналитический метод	0,50	—
14271	430477,60	2229327,12	Аналитический метод	0,50	—
14272	430484,89	2229325,90	Аналитический метод	0,50	—
14243	430513,45	2229321,80	Аналитический метод	0,50	—
14273	430659,46	2229444,61	Аналитический метод	0,50	—
14274	430662,36	2229452,98	Аналитический метод	0,50	—

ОПИСАНИЕ МЕСТОПОЛОЖЕНИЯ ГРАНИЦ**Ж - МЗ. Зона застройки малоэтажными жилыми домами**

(наименование объекта, местоположение границ которого описано (далее – объект))

Сведения о местоположении границ объекта

1	2	3	4	5	6
14275	430666,45	2229464,97	Аналитический метод	0,50	—
14276	430669,89	2229473,90	Аналитический метод	0,50	—
14277	430673,46	2229484,86	Аналитический метод	0,50	—
14278	430680,76	2229504,87	Аналитический метод	0,50	—
14279	430687,62	2229525,79	Аналитический метод	0,50	—
14280	430666,10	2229530,34	Аналитический метод	0,50	—
14281	430655,07	2229533,14	Аналитический метод	0,50	—
14282	430644,82	2229535,51	Аналитический метод	0,50	—
14283	430630,51	2229538,42	Аналитический метод	0,50	—
14284	430624,61	2229538,56	Аналитический метод	0,50	—
14285	430601,05	2229543,63	Аналитический метод	0,50	—
14286	430594,06	2229522,36	Аналитический метод	0,50	—
14287	430588,18	2229504,44	Аналитический метод	0,50	—
14288	430581,25	2229480,93	Аналитический метод	0,50	—
14289	430577,67	2229470,44	Аналитический метод	0,50	—
14290	430575,12	2229463,01	Аналитический метод	0,50	—
14291	430572,40	2229455,13	Аналитический метод	0,50	—
14292	430569,75	2229447,41	Аналитический метод	0,50	—
14293	430569,08	2229445,47	Аналитический метод	0,50	—
14294	430565,68	2229435,56	Аналитический метод	0,50	—
14295	430581,45	2229429,48	Аналитический метод	0,50	—
14296	430595,48	2229424,12	Аналитический метод	0,50	—
14297	430624,46	2229411,98	Аналитический метод	0,50	—
14298	430630,19	2229409,81	Аналитический метод	0,50	—
14299	430632,09	2229409,11	Аналитический метод	0,50	—

ОПИСАНИЕ МЕСТОПОЛОЖЕНИЯ ГРАНИЦ**Ж - МЗ. Зона застройки малоэтажными жилыми домами**

(наименование объекта, местоположение границ которого описано (далее – объект))

Сведения о местоположении границ объекта

1	2	3	4	5	6
14300	430645,23	2229404,31	Аналитический метод	0,50	—
14301	430650,71	2229419,91	Аналитический метод	0,50	—
14302	430653,99	2229429,28	Аналитический метод	0,50	—
14273	430659,46	2229444,61	Аналитический метод	0,50	—
14303	430635,78	2229301,35	Аналитический метод	0,50	—
14304	430640,04	2229333,92	Аналитический метод	0,50	—
14305	430641,69	2229345,04	Аналитический метод	0,50	—
14306	430643,52	2229357,53	Аналитический метод	0,50	—
14307	430647,20	2229382,54	Аналитический метод	0,50	—
14308	430626,25	2229390,77	Аналитический метод	0,50	—
14309	430621,60	2229392,60	Аналитический метод	0,50	—
14310	430619,59	2229393,27	Аналитический метод	0,50	—
14311	430601,67	2229400,23	Аналитический метод	0,50	—
14312	430592,60	2229404,18	Аналитический метод	0,50	—
14313	430575,42	2229411,22	Аналитический метод	0,50	—
14314	430558,81	2229418,26	Аналитический метод	0,50	—
14315	430553,24	2229400,11	Аналитический метод	0,50	—
14316	430551,51	2229394,17	Аналитический метод	0,50	—
14317	430548,66	2229384,75	Аналитический метод	0,50	—
14318	430548,32	2229383,45	Аналитический метод	0,50	—
14319	430544,60	2229370,20	Аналитический метод	0,50	—
14320	430542,17	2229362,22	Аналитический метод	0,50	—
14321	430535,65	2229339,74	Аналитический метод	0,50	—
14322	430534,71	2229336,73	Аналитический метод	0,50	—

ОПИСАНИЕ МЕСТОПОЛОЖЕНИЯ ГРАНИЦ**Ж - МЗ. Зона застройки малоэтажными жилыми домами**

(наименование объекта, местоположение границ которого описано (далее – объект))

Сведения о местоположении границ объекта

1	2	3	4	5	6
14323	430533,91	2229334,91	Аналитический метод	0,50	—
14324	430529,26	2229319,41	Аналитический метод	0,50	—
14325	430542,56	2229315,97	Аналитический метод	0,50	—
14326	430548,51	2229315,10	Аналитический метод	0,50	—
14327	430555,27	2229314,11	Аналитический метод	0,50	—
14328	430562,98	2229312,78	Аналитический метод	0,50	—
14329	430590,94	2229308,47	Аналитический метод	0,50	—
14330	430607,77	2229305,79	Аналитический метод	0,50	—
14331	430613,75	2229304,74	Аналитический метод	0,50	—
14332	430621,60	2229303,42	Аналитический метод	0,50	—
14333	430622,82	2229303,22	Аналитический метод	0,50	—
14303	430635,78	2229301,35	Аналитический метод	0,50	—
14334	430623,62	2229230,33	Аналитический метод	0,50	—
14335	430627,79	2229252,79	Аналитический метод	0,50	—
14336	430630,40	2229266,56	Аналитический метод	0,50	—
14337	430632,00	2229274,82	Аналитический метод	0,50	—
14338	430622,07	2229276,50	Аналитический метод	0,50	—
14339	430613,59	2229278,03	Аналитический метод	0,50	—
14340	430611,38	2229278,60	Аналитический метод	0,50	—
14341	430609,79	2229278,92	Аналитический метод	0,50	—
14342	430601,79	2229280,44	Аналитический метод	0,50	—
14343	430597,73	2229281,22	Аналитический метод	0,50	—
14344	430596,75	2229281,42	Аналитический метод	0,50	—
14345	430592,12	2229281,94	Аналитический метод	0,50	—

ОПИСАНИЕ МЕСТОПОЛОЖЕНИЯ ГРАНИЦ**Ж - МЗ. Зона застройки малоэтажными жилыми домами**

(наименование объекта, местоположение границ которого описано (далее – объект))

Сведения о местоположении границ объекта

1	2	3	4	5	6
14346	430588,97	2229283,04	Аналитический метод	0,50	—
14347	430585,14	2229283,85	Аналитический метод	0,50	—
14348	430584,51	2229283,97	Аналитический метод	0,50	—
14349	430565,20	2229287,27	Аналитический метод	0,50	—
14350	430553,65	2229289,44	Аналитический метод	0,50	—
14351	430527,41	2229293,94	Аналитический метод	0,50	—
14352	430511,74	2229296,62	Аналитический метод	0,50	—
14353	430491,98	2229299,68	Аналитический метод	0,50	—
14354	430491,46	2229299,82	Аналитический метод	0,50	—
14355	430488,17	2229300,77	Аналитический метод	0,50	—
14356	430484,00	2229301,88	Аналитический метод	0,50	—
14357	430477,90	2229303,51	Аналитический метод	0,50	—
14358	430476,47	2229303,92	Аналитический метод	0,50	—
14359	430468,63	2229305,98	Аналитический метод	0,50	—
14360	430466,73	2229306,51	Аналитический метод	0,50	—
14361	430465,46	2229306,84	Аналитический метод	0,50	—
14362	430462,63	2229307,13	Аналитический метод	0,50	—
14363	430460,23	2229306,27	Аналитический метод	0,50	—
14364	430459,71	2229307,27	Аналитический метод	0,50	—
14365	430455,06	2229305,38	Аналитический метод	0,50	—
14366	430459,80	2229294,76	Аналитический метод	0,50	—
14367	430461,84	2229290,15	Аналитический метод	0,50	—
14368	430465,44	2229282,20	Аналитический метод	0,50	—
14369	430465,53	2229280,67	Аналитический метод	0,50	—
14370	430476,87	2229260,00	Аналитический метод	0,50	—

ОПИСАНИЕ МЕСТОПОЛОЖЕНИЯ ГРАНИЦ**Ж - МЗ. Зона застройки малоэтажными жилыми домами**

(наименование объекта, местоположение границ которого описано (далее – объект))

Сведения о местоположении границ объекта

1	2	3	4	5	6
14371	430494,65	2229257,48	Аналитический метод	0,50	—
14372	430497,22	2229256,87	Аналитический метод	0,50	—
14373	430505,49	2229255,36	Аналитический метод	0,50	—
14374	430515,39	2229253,18	Аналитический метод	0,50	—
14375	430529,22	2229250,04	Аналитический метод	0,50	—
14376	430548,82	2229245,57	Аналитический метод	0,50	—
14377	430549,39	2229245,97	Аналитический метод	0,50	—
14378	430554,82	2229244,16	Аналитический метод	0,50	—
14379	430572,47	2229240,65	Аналитический метод	0,50	—
14380	430583,67	2229238,38	Аналитический метод	0,50	—
14381	430600,33	2229234,95	Аналитический метод	0,50	—
14334	430623,62	2229230,33	Аналитический метод	0,50	—
14382	430397,27	2229329,95	Аналитический метод	0,50	—
14383	430415,57	2229344,66	Аналитический метод	0,50	—
14384	430428,82	2229355,31	Аналитический метод	0,50	—
14385	430412,78	2229384,93	Аналитический метод	0,50	—
14386	430392,97	2229380,50	Аналитический метод	0,50	—
14387	430368,06	2229375,83	Аналитический метод	0,50	—
14388	430353,22	2229372,90	Аналитический метод	0,50	—
14389	430334,89	2229369,75	Аналитический метод	0,50	—
14390	430337,33	2229354,83	Аналитический метод	0,50	—
14391	430338,74	2229345,92	Аналитический метод	0,50	—
14392	430341,08	2229335,44	Аналитический метод	0,50	—
14393	430347,45	2229326,99	Аналитический метод	0,50	—

ОПИСАНИЕ МЕСТОПОЛОЖЕНИЯ ГРАНИЦ**Ж - МЗ. Зона застройки малоэтажными жилыми домами**

(наименование объекта, местоположение границ которого описано (далее – объект))

Сведения о местоположении границ объекта

1	2	3	4	5	6
14394	430354,07	2229317,52	Аналитический метод	0,50	—
14395	430366,07	2229325,85	Аналитический метод	0,50	—
14396	430368,87	2229321,90	Аналитический метод	0,50	—
14397	430370,90	2229323,29	Аналитический метод	0,50	—
14398	430372,79	2229320,54	Аналитический метод	0,50	—
14399	430370,77	2229319,15	Аналитический метод	0,50	—
14400	430374,83	2229313,37	Аналитический метод	0,50	—
14382	430397,27	2229329,95	Аналитический метод	0,50	—
14401	430203,84	2229551,58	Аналитический метод	0,50	—
14402	430198,35	2229591,45	Аналитический метод	0,50	—
14403	430196,82	2229602,51	Аналитический метод	0,50	—
14404	430218,62	2229604,44	Аналитический метод	0,50	—
14405	430222,85	2229604,54	Аналитический метод	0,50	—
14406	430215,31	2229657,16	Аналитический метод	0,50	—
14407	430199,05	2229653,95	Аналитический метод	0,50	—
14408	430194,89	2229654,31	Аналитический метод	0,50	—
14409	430189,65	2229653,72	Аналитический метод	0,50	—
14410	430187,80	2229654,05	Аналитический метод	0,50	—
14411	430174,51	2229653,76	Аналитический метод	0,50	—
14412	430164,11	2229652,13	Аналитический метод	0,50	—
14413	430158,56	2229651,31	Аналитический метод	0,50	—
14414	430157,52	2229650,86	Аналитический метод	0,50	—
14415	430153,68	2229650,14	Аналитический метод	0,50	—
14416	430148,14	2229649,33	Аналитический метод	0,50	—

ОПИСАНИЕ МЕСТОПОЛОЖЕНИЯ ГРАНИЦ**Ж - МЗ. Зона застройки малоэтажными жилыми домами**

(наименование объекта, местоположение границ которого описано (далее – объект))

Сведения о местоположении границ объекта

1	2	3	4	5	6
14417	430144,76	2229648,87	Аналитический метод	0,50	—
14418	430145,36	2229644,44	Аналитический метод	0,50	—
14419	430147,34	2229631,44	Аналитический метод	0,50	—
14420	430150,23	2229610,32	Аналитический метод	0,50	—
14421	430151,28	2229603,42	Аналитический метод	0,50	—
14422	430154,17	2229584,68	Аналитический метод	0,50	—
14423	430160,52	2229542,42	Аналитический метод	0,50	—
14424	430161,35	2229536,07	Аналитический метод	0,50	—
14425	430163,48	2229522,16	Аналитический метод	0,50	—
14426	430163,99	2229519,92	Аналитический метод	0,50	—
14427	430165,17	2229512,69	Аналитический метод	0,50	—
14428	430176,85	2229515,19	Аналитический метод	0,50	—
14429	430179,77	2229515,88	Аналитический метод	0,50	—
14430	430198,31	2229519,10	Аналитический метод	0,50	—
14431	430196,80	2229531,21	Аналитический метод	0,50	—
14432	430194,08	2229530,91	Аналитический метод	0,50	—
14433	430190,86	2229549,25	Аналитический метод	0,50	—
14401	430203,84	2229551,58	Аналитический метод	0,50	—
14434	430263,65	2229453,55	Аналитический метод	0,50	—
14435	430272,78	2229455,04	Аналитический метод	0,50	—
14436	430309,23	2229463,25	Аналитический метод	0,50	—
14437	430296,94	2229522,31	Аналитический метод	0,50	—
14438	430259,37	2229513,67	Аналитический метод	0,50	—
14439	430245,45	2229511,18	Аналитический метод	0,50	—

ОПИСАНИЕ МЕСТОПОЛОЖЕНИЯ ГРАНИЦ**Ж - МЗ. Зона застройки малоэтажными жилыми домами**

(наименование объекта, местоположение границ которого описано (далее – объект))

Сведения о местоположении границ объекта

1	2	3	4	5	6
14440	430231,34	2229508,47	Аналитический метод	0,50	—
14441	430215,68	2229505,69	Аналитический метод	0,50	—
14442	430185,72	2229499,56	Аналитический метод	0,50	—
14443	430170,59	2229495,35	Аналитический метод	0,50	—
14444	430175,04	2229466,31	Аналитический метод	0,50	—
14445	430179,52	2229437,49	Аналитический метод	0,50	—
14446	430188,09	2229439,18	Аналитический метод	0,50	—
14447	430193,47	2229440,03	Аналитический метод	0,50	—
14448	430199,80	2229441,21	Аналитический метод	0,50	—
14449	430200,10	2229441,42	Аналитический метод	0,50	—
14450	430223,63	2229445,67	Аналитический метод	0,50	—
14451	430228,25	2229446,17	Аналитический метод	0,50	—
14452	430244,39	2229449,76	Аналитический метод	0,50	—
14453	430246,87	2229450,33	Аналитический метод	0,50	—
14434	430263,65	2229453,55	Аналитический метод	0,50	—
14454	430276,68	2229376,59	Аналитический метод	0,50	—
14455	430291,40	2229379,02	Аналитический метод	0,50	—
14456	430306,23	2229381,60	Аналитический метод	0,50	—
14457	430320,60	2229383,96	Аналитический метод	0,50	—
14458	430315,66	2229415,04	Аналитический метод	0,50	—
14459	430310,96	2229444,58	Аналитический метод	0,50	—
14460	430301,40	2229442,84	Аналитический метод	0,50	—
14461	430285,48	2229439,94	Аналитический метод	0,50	—
14462	430275,27	2229438,09	Аналитический метод	0,50	—

ОПИСАНИЕ МЕСТОПОЛОЖЕНИЯ ГРАНИЦ**Ж - МЗ. Зона застройки малоэтажными жилыми домами**

(наименование объекта, местоположение границ которого описано (далее – объект))

Сведения о местоположении границ объекта

1	2	3	4	5	6
14463	430270,59	2229437,25	Аналитический метод	0,50	—
14464	430268,92	2229436,95	Аналитический метод	0,50	—
14465	430264,14	2229436,07	Аналитический метод	0,50	—
14466	430256,45	2229434,69	Аналитический метод	0,50	—
14467	430256,19	2229434,64	Аналитический метод	0,50	—
14468	430244,82	2229432,21	Аналитический метод	0,50	—
14469	430241,36	2229431,31	Аналитический метод	0,50	—
14470	430234,75	2229429,96	Аналитический метод	0,50	—
14471	430234,11	2229429,78	Аналитический метод	0,50	—
14472	430227,80	2229428,72	Аналитический метод	0,50	—
14473	430223,51	2229427,83	Аналитический метод	0,50	—
14474	430190,70	2229422,00	Аналитический метод	0,50	—
14475	430186,36	2229421,32	Аналитический метод	0,50	—
14476	430178,97	2229420,04	Аналитический метод	0,50	—
14477	430180,31	2229411,99	Аналитический метод	0,50	—
14478	430183,12	2229393,60	Аналитический метод	0,50	—
14479	430183,67	2229390,64	Аналитический метод	0,50	—
14480	430185,28	2229378,15	Аналитический метод	0,50	—
14481	430188,07	2229360,44	Аналитический метод	0,50	—
14482	430204,86	2229363,27	Аналитический метод	0,50	—
14483	430207,62	2229363,41	Аналитический метод	0,50	—
14484	430218,92	2229365,36	Аналитический метод	0,50	—
14485	430235,68	2229368,99	Аналитический метод	0,50	—
14486	430238,70	2229369,47	Аналитический метод	0,50	—
14487	430244,40	2229370,49	Аналитический метод	0,50	—

ОПИСАНИЕ МЕСТОПОЛОЖЕНИЯ ГРАНИЦ**Ж - МЗ. Зона застройки малоэтажными жилыми домами**

(наименование объекта, местоположение границ которого описано (далее – объект))

Сведения о местоположении границ объекта

1	2	3	4	5	6
14488	430248,57	2229371,24	Аналитический метод	0,50	—
14489	430261,18	2229373,86	Аналитический метод	0,50	—
14454	430276,68	2229376,59	Аналитический метод	0,50	—
14490	430308,62	2229278,24	Аналитический метод	0,50	—
14491	430323,35	2229283,01	Аналитический метод	0,50	—
14492	430351,32	2229296,89	Аналитический метод	0,50	—
14493	430352,23	2229299,60	Аналитический метод	0,50	—
14494	430348,46	2229306,49	Аналитический метод	0,50	—
14495	430342,25	2229316,42	Аналитический метод	0,50	—
14496	430337,70	2229323,87	Аналитический метод	0,50	—
14497	430336,19	2229325,14	Аналитический метод	0,50	—
14498	430327,86	2229341,13	Аналитический метод	0,50	—
14499	430323,46	2229369,72	Аналитический метод	0,50	—
14500	430301,04	2229365,03	Аналитический метод	0,50	—
14501	430297,30	2229362,80	Аналитический метод	0,50	—
14502	430280,83	2229359,73	Аналитический метод	0,50	—
14503	430269,02	2229357,62	Аналитический метод	0,50	—
14504	430256,05	2229357,31	Аналитический метод	0,50	—
14505	430236,48	2229352,11	Аналитический метод	0,50	—
14506	430216,68	2229347,73	Аналитический метод	0,50	—
14507	430190,56	2229343,63	Аналитический метод	0,50	—
14508	430194,02	2229322,44	Аналитический метод	0,50	—
14509	430194,18	2229320,84	Аналитический метод	0,50	—
14510	430195,40	2229311,25	Аналитический метод	0,50	—

ОПИСАНИЕ МЕСТОПОЛОЖЕНИЯ ГРАНИЦ**Ж - МЗ. Зона застройки малоэтажными жилыми домами**

(наименование объекта, местоположение границ которого описано (далее – объект))

Сведения о местоположении границ объекта

1	2	3	4	5	6
14511	430195,61	2229309,93	Аналитический метод	0,50	—
14512	430196,49	2229304,09	Аналитический метод	0,50	—
14513	430197,91	2229293,17	Аналитический метод	0,50	—
14514	430198,23	2229289,91	Аналитический метод	0,50	—
14515	430198,47	2229286,66	Аналитический метод	0,50	—
14516	430199,40	2229277,05	Аналитический метод	0,50	—
14517	430200,35	2229268,60	Аналитический метод	0,50	—
14518	430207,66	2229269,24	Аналитический метод	0,50	—
14519	430214,38	2229269,81	Аналитический метод	0,50	—
14520	430218,53	2229270,05	Аналитический метод	0,50	—
14521	430222,33	2229270,32	Аналитический метод	0,50	—
14522	430223,39	2229270,37	Аналитический метод	0,50	—
14523	430223,41	2229270,18	Аналитический метод	0,50	—
14524	430231,90	2229270,81	Аналитический метод	0,50	—
14525	430240,20	2229271,64	Аналитический метод	0,50	—
14526	430244,01	2229272,01	Аналитический метод	0,50	—
14527	430247,26	2229272,46	Аналитический метод	0,50	—
14528	430250,02	2229272,67	Аналитический метод	0,50	—
14529	430250,04	2229272,38	Аналитический метод	0,50	—
14530	430262,03	2229273,40	Аналитический метод	0,50	—
14531	430266,26	2229273,55	Аналитический метод	0,50	—
14532	430275,91	2229274,41	Аналитический метод	0,50	—
14533	430281,77	2229274,64	Аналитический метод	0,50	—
14534	430294,05	2229276,20	Аналитический метод	0,50	—
14535	430298,46	2229277,17	Аналитический метод	0,50	—

ОПИСАНИЕ МЕСТОПОЛОЖЕНИЯ ГРАНИЦ**Ж - МЗ. Зона застройки малоэтажными жилыми домами**

(наименование объекта, местоположение границ которого описано (далее – объект))

Сведения о местоположении границ объекта

1	2	3	4	5	6
14490	430308,62	2229278,24	Аналитический метод	0,50	—
14536	430450,05	2229261,55	Аналитический метод	0,50	—
14537	430448,42	2229267,08	Аналитический метод	0,50	—
14538	430444,41	2229277,70	Аналитический метод	0,50	—
14539	430445,41	2229277,96	Аналитический метод	0,50	—
14540	430440,24	2229292,48	Аналитический метод	0,50	—
14541	430434,49	2229308,63	Аналитический метод	0,50	—
14542	430432,35	2229313,43	Аналитический метод	0,50	—
14543	430431,22	2229313,05	Аналитический метод	0,50	—
14544	430429,50	2229318,23	Аналитический метод	0,50	—
14545	430418,91	2229314,55	Аналитический метод	0,50	—
14546	430418,20	2229314,28	Аналитический метод	0,50	—
14547	430417,34	2229313,89	Аналитический метод	0,50	—
14548	430414,51	2229312,43	Аналитический метод	0,50	—
14549	430407,84	2229307,99	Аналитический метод	0,50	—
14550	430398,42	2229301,73	Аналитический метод	0,50	—
14551	430370,40	2229283,79	Аналитический метод	0,50	—
14552	430370,87	2229276,90	Аналитический метод	0,50	—
14553	430371,52	2229267,22	Аналитический метод	0,50	—
14554	430371,83	2229260,92	Аналитический метод	0,50	—
14555	430387,29	2229261,01	Аналитический метод	0,50	—
14556	430406,52	2229260,93	Аналитический метод	0,50	—
14557	430425,37	2229260,94	Аналитический метод	0,50	—
14536	430450,05	2229261,55	Аналитический метод	0,50	—

ОПИСАНИЕ МЕСТОПОЛОЖЕНИЯ ГРАНИЦ**Ж - МЗ. Зона застройки малоэтажными жилыми домами**

(наименование объекта, местоположение границ которого описано (далее – объект))

Сведения о местоположении границ объекта

1	2	3	4	5	6
14558	430443,37	2229214,14	Аналитический метод	0,50	—
14559	430451,96	2229214,58	Аналитический метод	0,50	—
14560	430463,20	2229215,79	Аналитический метод	0,50	—
14561	430488,63	2229216,48	Аналитический метод	0,50	—
14562	430490,46	2229218,86	Аналитический метод	0,50	—
14563	430478,30	2229241,64	Аналитический метод	0,50	—
14564	430463,20	2229241,64	Аналитический метод	0,50	—
14565	430453,12	2229241,45	Аналитический метод	0,50	—
14566	430444,76	2229242,13	Аналитический метод	0,50	—
14567	430420,41	2229244,09	Аналитический метод	0,50	—
14568	430405,06	2229245,33	Аналитический метод	0,50	—
14569	430403,06	2229245,47	Аналитический метод	0,50	—
14570	430385,76	2229246,76	Аналитический метод	0,50	—
14571	430372,87	2229246,51	Аналитический метод	0,50	—
14572	430373,50	2229237,56	Аналитический метод	0,50	—
14573	430373,94	2229231,43	Аналитический метод	0,50	—
14574	430374,07	2229229,67	Аналитический метод	0,50	—
14575	430374,58	2229211,17	Аналитический метод	0,50	—
14576	430389,56	2229212,09	Аналитический метод	0,50	—
14577	430404,36	2229212,99	Аналитический метод	0,50	—
14578	430419,61	2229213,75	Аналитический метод	0,50	—
14558	430443,37	2229214,14	Аналитический метод	0,50	—
14579	430525,57	2229215,32	Аналитический метод	0,50	—
14580	430528,02	2229218,06	Аналитический метод	0,50	—

ОПИСАНИЕ МЕСТОПОЛОЖЕНИЯ ГРАНИЦ**Ж - МЗ. Зона застройки малоэтажными жилыми домами**

(наименование объекта, местоположение границ которого описано (далее – объект))

Сведения о местоположении границ объекта

1	2	3	4	5	6
14581	430528,77	2229219,32	Аналитический метод	0,50	—
14582	430531,69	2229231,12	Аналитический метод	0,50	—
14583	430518,30	2229233,49	Аналитический метод	0,50	—
14584	430514,67	2229234,11	Аналитический метод	0,50	—
14585	430492,51	2229238,20	Аналитический метод	0,50	—
14586	430489,40	2229235,33	Аналитический метод	0,50	—
14587	430489,29	2229234,54	Аналитический метод	0,50	—
14588	430500,16	2229214,02	Аналитический метод	0,50	—
14589	430498,87	2229213,29	Аналитический метод	0,50	—
14590	430498,78	2229212,46	Аналитический метод	0,50	—
14591	430508,27	2229196,18	Аналитический метод	0,50	—
14592	430508,95	2229195,87	Аналитический метод	0,50	—
14593	430509,56	2229196,26	Аналитический метод	0,50	—
14594	430511,49	2229198,40	Аналитический метод	0,50	—
14579	430525,57	2229215,32	Аналитический метод	0,50	—
14595	430453,95	2229173,94	Аналитический метод	0,50	—
14596	430479,29	2229175,42	Аналитический метод	0,50	—
14597	430485,63	2229175,69	Аналитический метод	0,50	—
14598	430500,10	2229176,69	Аналитический метод	0,50	—
14599	430499,59	2229186,86	Аналитический метод	0,50	—
14600	430499,38	2229189,01	Аналитический метод	0,50	—
14601	430498,66	2229201,96	Аналитический метод	0,50	—
14602	430479,66	2229202,05	Аналитический метод	0,50	—
14603	430467,10	2229201,52	Аналитический метод	0,50	—

ОПИСАНИЕ МЕСТОПОЛОЖЕНИЯ ГРАНИЦ**Ж - МЗ. Зона застройки малоэтажными жилыми домами**

(наименование объекта, местоположение границ которого описано (далее – объект))

Сведения о местоположении границ объекта

1	2	3	4	5	6
14604	430453,53	2229200,33	Аналитический метод	0,50	—
14605	430438,56	2229199,96	Аналитический метод	0,50	—
14606	430429,57	2229199,89	Аналитический метод	0,50	—
14607	430420,77	2229199,73	Аналитический метод	0,50	—
14608	430401,11	2229199,82	Аналитический метод	0,50	—
14609	430383,33	2229200,52	Аналитический метод	0,50	—
14610	430383,66	2229199,31	Аналитический метод	0,50	—
14611	430374,99	2229199,28	Аналитический метод	0,50	—
14612	430376,44	2229171,73	Аналитический метод	0,50	—
14613	430402,78	2229172,96	Аналитический метод	0,50	—
14614	430419,26	2229173,62	Аналитический метод	0,50	—
14615	430430,26	2229173,65	Аналитический метод	0,50	—
14616	430439,12	2229173,65	Аналитический метод	0,50	—
14595	430453,95	2229173,94	Аналитический метод	0,50	—
14617	430565,43	2229098,43	Аналитический метод	0,50	—
14618	430592,68	2229100,82	Аналитический метод	0,50	—
14619	430601,70	2229101,29	Аналитический метод	0,50	—
14620	430608,95	2229099,94	Аналитический метод	0,50	—
14621	430611,71	2229099,62	Аналитический метод	0,50	—
14622	430612,95	2229111,00	Аналитический метод	0,50	—
14623	430615,23	2229128,95	Аналитический метод	0,50	—
14624	430618,84	2229153,81	Аналитический метод	0,50	—
14625	430619,17	2229156,81	Аналитический метод	0,50	—
14626	430620,80	2229172,50	Аналитический метод	0,50	—

ОПИСАНИЕ МЕСТОПОЛОЖЕНИЯ ГРАНИЦ**Ж - МЗ. Зона застройки малоэтажными жилыми домами**

(наименование объекта, местоположение границ которого описано (далее – объект))

Сведения о местоположении границ объекта

1	2	3	4	5	6
14627	430622,89	2229192,76	Аналитический метод	0,50	—
14628	430623,19	2229199,53	Аналитический метод	0,50	—
14629	430624,41	2229214,11	Аналитический метод	0,50	—
14630	430616,21	2229215,64	Аналитический метод	0,50	—
14631	430606,30	2229217,30	Аналитический метод	0,50	—
14632	430593,85	2229219,31	Аналитический метод	0,50	—
14633	430571,62	2229223,85	Аналитический метод	0,50	—
14634	430546,07	2229229,85	Аналитический метод	0,50	—
14635	430536,59	2229214,76	Аналитический метод	0,50	—
14636	430525,56	2229199,58	Аналитический метод	0,50	—
14637	430519,81	2229191,79	Аналитический метод	0,50	—
14638	430520,15	2229191,23	Аналитический метод	0,50	—
14639	430516,52	2229188,68	Аналитический метод	0,50	—
14640	430519,80	2229183,56	Аналитический метод	0,50	—
14641	430522,78	2229178,88	Аналитический метод	0,50	—
14642	430526,09	2229172,03	Аналитический метод	0,50	—
14643	430526,28	2229171,06	Аналитический метод	0,50	—
14644	430532,41	2229160,45	Аналитический метод	0,50	—
14645	430539,86	2229145,81	Аналитический метод	0,50	—
14646	430540,68	2229144,19	Аналитический метод	0,50	—
14647	430544,67	2229136,83	Аналитический метод	0,50	—
14648	430547,15	2229132,06	Аналитический метод	0,50	—
14649	430557,86	2229112,38	Аналитический метод	0,50	—
14650	430558,47	2229111,14	Аналитический метод	0,50	—
14651	430562,28	2229103,97	Аналитический метод	0,50	—

ОПИСАНИЕ МЕСТОПОЛОЖЕНИЯ ГРАНИЦ**Ж - МЗ. Зона застройки малоэтажными жилыми домами**

(наименование объекта, местоположение границ которого описано (далее – объект))

Сведения о местоположении границ объекта

1	2	3	4	5	6
14652	430564,92	2229099,41	Аналитический метод	0,50	—
14617	430565,43	2229098,43	Аналитический метод	0,50	—
14653	430511,72	2229084,70	Аналитический метод	0,50	—
14654	430536,09	2229091,02	Аналитический метод	0,50	—
14655	430555,21	2229095,98	Аналитический метод	0,50	—
14656	430550,10	2229105,81	Аналитический метод	0,50	—
14657	430542,06	2229121,39	Аналитический метод	0,50	—
14658	430541,78	2229122,13	Аналитический метод	0,50	—
14659	430531,45	2229142,24	Аналитический метод	0,50	—
14660	430519,09	2229163,23	Аналитический метод	0,50	—
14661	430512,05	2229175,75	Аналитический метод	0,50	—
14662	430509,13	2229178,00	Аналитический метод	0,50	—
14663	430501,62	2229167,46	Аналитический метод	0,50	—
14664	430492,98	2229156,07	Аналитический метод	0,50	—
14665	430493,52	2229155,71	Аналитический метод	0,50	—
14666	430475,84	2229131,68	Аналитический метод	0,50	—
14667	430470,29	2229124,12	Аналитический метод	0,50	—
14668	430487,22	2229109,78	Аналитический метод	0,50	—
14669	430504,60	2229094,32	Аналитический метод	0,50	—
14670	430510,67	2229085,03	Аналитический метод	0,50	—
14653	430511,72	2229084,70	Аналитический метод	0,50	—
14671	430418,90	2229065,82	Аналитический метод	0,50	—
14672	430420,80	2229076,21	Аналитический метод	0,50	—
14673	430428,47	2229087,33	Аналитический метод	0,50	—

ОПИСАНИЕ МЕСТОПОЛОЖЕНИЯ ГРАНИЦ**Ж - МЗ. Зона застройки малоэтажными жилыми домами**

(наименование объекта, местоположение границ которого описано (далее – объект))

Сведения о местоположении границ объекта

1	2	3	4	5	6
14674	430437,40	2229099,45	Аналитический метод	0,50	—
14675	430446,69	2229111,63	Аналитический метод	0,50	—
14676	430453,67	2229122,40	Аналитический метод	0,50	—
14677	430456,13	2229125,70	Аналитический метод	0,50	—
14678	430463,49	2229136,05	Аналитический метод	0,50	—
14679	430470,89	2229145,27	Аналитический метод	0,50	—
14680	430481,46	2229162,22	Аналитический метод	0,50	—
14681	430464,49	2229162,88	Аналитический метод	0,50	—
14682	430455,05	2229162,45	Аналитический метод	0,50	—
14683	430448,31	2229161,44	Аналитический метод	0,50	—
14684	430443,19	2229161,15	Аналитический метод	0,50	—
14685	430433,21	2229160,79	Аналитический метод	0,50	—
14686	430416,45	2229159,49	Аналитический метод	0,50	—
14687	430396,95	2229158,44	Аналитический метод	0,50	—
14688	430377,66	2229158,01	Аналитический метод	0,50	—
14689	430380,58	2229122,17	Аналитический метод	0,50	—
14690	430381,20	2229106,19	Аналитический метод	0,50	—
14691	430381,89	2229092,62	Аналитический метод	0,50	—
14692	430382,41	2229076,78	Аналитический метод	0,50	—
14693	430382,65	2229066,82	Аналитический метод	0,50	—
14694	430382,78	2229053,52	Аналитический метод	0,50	—
14695	430376,21	2229040,45	Аналитический метод	0,50	—
14696	430372,84	2229033,42	Аналитический метод	0,50	—
14697	430371,60	2229030,66	Аналитический метод	0,50	—
14698	430371,22	2229029,73	Аналитический метод	0,50	—

ОПИСАНИЕ МЕСТОПОЛОЖЕНИЯ ГРАНИЦ**Ж - МЗ. Зона застройки малоэтажными жилыми домами**

(наименование объекта, местоположение границ которого описано (далее – объект))

Сведения о местоположении границ объекта

1	2	3	4	5	6
14699	430370,45	2229026,86	Аналитический метод	0,50	—
14700	430368,97	2229023,56	Аналитический метод	0,50	—
14701	430368,55	2229023,59	Аналитический метод	0,50	—
14702	430367,82	2229023,41	Аналитический метод	0,50	—
14703	430361,20	2229010,88	Аналитический метод	0,50	—
14704	430354,26	2228998,71	Аналитический метод	0,50	—
14705	430347,46	2228986,31	Аналитический метод	0,50	—
14706	430341,65	2228974,73	Аналитический метод	0,50	—
14707	430359,51	2228969,15	Аналитический метод	0,50	—
14708	430388,36	2228960,08	Аналитический метод	0,50	—
14709	430391,79	2228973,49	Аналитический метод	0,50	—
14710	430395,78	2228985,96	Аналитический метод	0,50	—
14711	430400,08	2228999,50	Аналитический метод	0,50	—
14712	430404,67	2229013,71	Аналитический метод	0,50	—
14713	430408,48	2229024,76	Аналитический метод	0,50	—
14714	430409,46	2229029,16	Аналитический метод	0,50	—
14715	430415,30	2229049,29	Аналитический метод	0,50	—
14671	430418,90	2229065,82	Аналитический метод	0,50	—
14716	430361,10	2229055,59	Аналитический метод	0,50	—
14717	430362,55	2229059,08	Аналитический метод	0,50	—
14718	430365,71	2229068,98	Аналитический метод	0,50	—
14719	430368,76	2229079,04	Аналитический метод	0,50	—
14720	430368,50	2229081,96	Аналитический метод	0,50	—
14721	430367,35	2229107,23	Аналитический метод	0,50	—

ОПИСАНИЕ МЕСТОПОЛОЖЕНИЯ ГРАНИЦ**Ж - МЗ. Зона застройки малоэтажными жилыми домами**

(наименование объекта, местоположение границ которого описано (далее – объект))

Сведения о местоположении границ объекта

1	2	3	4	5	6
14722	430366,94	2229111,54	Аналитический метод	0,50	—
14723	430366,21	2229122,96	Аналитический метод	0,50	—
14724	430366,01	2229127,79	Аналитический метод	0,50	—
14725	430364,16	2229155,03	Аналитический метод	0,50	—
14726	430345,01	2229154,83	Аналитический метод	0,50	—
14727	430333,78	2229154,71	Аналитический метод	0,50	—
14728	430302,83	2229152,97	Аналитический метод	0,50	—
14729	430303,36	2229135,00	Аналитический метод	0,50	—
14730	430302,75	2229117,88	Аналитический метод	0,50	—
14731	430298,49	2229106,84	Аналитический метод	0,50	—
14732	430293,88	2229095,25	Аналитический метод	0,50	—
14733	430288,00	2229081,17	Аналитический метод	0,50	—
14734	430283,45	2229070,92	Аналитический метод	0,50	—
14735	430274,88	2229051,60	Аналитический метод	0,50	—
14736	430292,74	2229041,17	Аналитический метод	0,50	—
14737	430296,41	2229038,71	Аналитический метод	0,50	—
14738	430305,78	2229033,10	Аналитический метод	0,50	—
14739	430320,33	2229025,62	Аналитический метод	0,50	—
14740	430340,72	2229015,14	Аналитический метод	0,50	—
14741	430349,75	2229033,06	Аналитический метод	0,50	—
14716	430361,10	2229055,59	Аналитический метод	0,50	—
14742	430270,15	2229079,70	Аналитический метод	0,50	—
14743	430271,93	2229083,62	Аналитический метод	0,50	—
14744	430278,82	2229099,08	Аналитический метод	0,50	—

ОПИСАНИЕ МЕСТОПОЛОЖЕНИЯ ГРАНИЦ**Ж - МЗ. Зона застройки малоэтажными жилыми домами**

(наименование объекта, местоположение границ которого описано (далее – объект))

Сведения о местоположении границ объекта

1	2	3	4	5	6
14745	430279,84	2229102,19	Аналитический метод	0,50	—
14746	430283,40	2229114,50	Аналитический метод	0,50	—
14747	430286,03	2229121,99	Аналитический метод	0,50	—
14748	430287,93	2229151,57	Аналитический метод	0,50	—
14749	430264,59	2229150,74	Аналитический метод	0,50	—
14750	430262,53	2229150,68	Аналитический метод	0,50	—
14751	430252,17	2229150,14	Аналитический метод	0,50	—
14752	430247,82	2229149,78	Аналитический метод	0,50	—
14753	430232,18	2229149,97	Аналитический метод	0,50	—
14754	430218,62	2229148,49	Аналитический метод	0,50	—
14755	430189,58	2229147,12	Аналитический метод	0,50	—
14756	430188,38	2229138,27	Аналитический метод	0,50	—
14757	430184,43	2229122,06	Аналитический метод	0,50	—
14758	430182,74	2229116,32	Аналитический метод	0,50	—
14759	430178,28	2229101,26	Аналитический метод	0,50	—
14760	430199,85	2229095,01	Аналитический метод	0,50	—
14761	430217,01	2229087,30	Аналитический метод	0,50	—
14762	430239,63	2229073,14	Аналитический метод	0,50	—
14763	430252,04	2229066,12	Аналитический метод	0,50	—
14764	430259,64	2229061,86	Аналитический метод	0,50	—
14765	430265,46	2229071,75	Аналитический метод	0,50	—
14766	430265,59	2229071,68	Аналитический метод	0,50	—
14742	430270,15	2229079,70	Аналитический метод	0,50	—
14767	430342,78	2229170,11	Аналитический метод	0,50	—

ОПИСАНИЕ МЕСТОПОЛОЖЕНИЯ ГРАНИЦ**Ж - МЗ. Зона застройки малоэтажными жилыми домами**

(наименование объекта, местоположение границ которого описано (далее – объект))

Сведения о местоположении границ объекта

1	2	3	4	5	6
14768	430362,79	2229171,31	Аналитический метод	0,50	—
14769	430362,35	2229182,08	Аналитический метод	0,50	—
14770	430362,16	2229183,42	Аналитический метод	0,50	—
14771	430362,08	2229196,12	Аналитический метод	0,50	—
14772	430339,61	2229194,85	Аналитический метод	0,50	—
14773	430316,45	2229193,96	Аналитический метод	0,50	—
14774	430300,87	2229193,11	Аналитический метод	0,50	—
14775	430301,29	2229181,31	Аналитический метод	0,50	—
14776	430301,94	2229168,20	Аналитический метод	0,50	—
14777	430310,84	2229168,62	Аналитический метод	0,50	—
14778	430321,94	2229169,09	Аналитический метод	0,50	—
14779	430332,74	2229169,51	Аналитический метод	0,50	—
14767	430342,78	2229170,11	Аналитический метод	0,50	—
14780	430361,39	2229210,18	Аналитический метод	0,50	—
14781	430360,24	2229228,15	Аналитический метод	0,50	—
14782	430359,79	2229245,52	Аналитический метод	0,50	—
14783	430352,59	2229246,01	Аналитический метод	0,50	—
14784	430340,28	2229244,98	Аналитический метод	0,50	—
14785	430332,96	2229244,41	Аналитический метод	0,50	—
14786	430328,49	2229244,00	Аналитический метод	0,50	—
14787	430319,25	2229243,35	Аналитический метод	0,50	—
14788	430315,74	2229243,18	Аналитический метод	0,50	—
14789	430305,62	2229242,73	Аналитический метод	0,50	—
14790	430305,55	2229244,80	Аналитический метод	0,50	—

ОПИСАНИЕ МЕСТОПОЛОЖЕНИЯ ГРАНИЦ**Ж - МЗ. Зона застройки малоэтажными жилыми домами**

(наименование объекта, местоположение границ которого описано (далее – объект))

Сведения о местоположении границ объекта

1	2	3	4	5	6
14791	430299,26	2229244,55	Аналитический метод	0,50	—
14792	430299,59	2229236,92	Аналитический метод	0,50	—
14793	430300,08	2229225,52	Аналитический метод	0,50	—
14794	430300,16	2229223,51	Аналитический метод	0,50	—
14795	430300,84	2229205,79	Аналитический метод	0,50	—
14796	430326,85	2229207,45	Аналитический метод	0,50	—
14780	430361,39	2229210,18	Аналитический метод	0,50	—
14797	430255,05	2229202,53	Аналитический метод	0,50	—
14798	430273,43	2229203,96	Аналитический метод	0,50	—
14799	430292,64	2229205,50	Аналитический метод	0,50	—
14800	430291,57	2229221,74	Аналитический метод	0,50	—
14801	430290,80	2229242,04	Аналитический метод	0,50	—
14802	430250,06	2229240,26	Аналитический метод	0,50	—
14803	430230,61	2229239,28	Аналитический метод	0,50	—
14804	430210,52	2229238,30	Аналитический метод	0,50	—
14805	430189,08	2229237,82	Аналитический метод	0,50	—
14806	430187,15	2229220,04	Аналитический метод	0,50	—
14807	430185,66	2229214,48	Аналитический метод	0,50	—
14808	430185,33	2229212,49	Аналитический метод	0,50	—
14809	430183,36	2229200,41	Аналитический метод	0,50	—
14810	430185,26	2229198,21	Аналитический метод	0,50	—
14811	430204,03	2229199,41	Аналитический метод	0,50	—
14812	430209,29	2229199,63	Аналитический метод	0,50	—
14813	430231,45	2229201,16	Аналитический метод	0,50	—

ОПИСАНИЕ МЕСТОПОЛОЖЕНИЯ ГРАНИЦ**Ж - МЗ. Зона застройки малоэтажными жилыми домами**

(наименование объекта, местоположение границ которого описано (далее – объект))

Сведения о местоположении границ объекта

1	2	3	4	5	6
14814	430241,90	2229201,80	Аналитический метод	0,50	—
14797	430255,05	2229202,53	Аналитический метод	0,50	—
14815	430249,34	2229164,78	Аналитический метод	0,50	—
14816	430269,82	2229166,74	Аналитический метод	0,50	—
14817	430294,41	2229168,21	Аналитический метод	0,50	—
14818	430293,99	2229181,05	Аналитический метод	0,50	—
14819	430293,65	2229193,83	Аналитический метод	0,50	—
14820	430280,93	2229193,30	Аналитический метод	0,50	—
14821	430268,29	2229192,48	Аналитический метод	0,50	—
14822	430259,76	2229190,86	Аналитический метод	0,50	—
14823	430238,66	2229191,33	Аналитический метод	0,50	—
14824	430222,90	2229190,18	Аналитический метод	0,50	—
14825	430207,98	2229188,65	Аналитический метод	0,50	—
14826	430203,79	2229188,67	Аналитический метод	0,50	—
14827	430180,40	2229188,70	Аналитический метод	0,50	—
14828	430179,86	2229178,90	Аналитический метод	0,50	—
14829	430178,60	2229178,89	Аналитический метод	0,50	—
14830	430178,17	2229176,49	Аналитический метод	0,50	—
14831	430175,21	2229161,51	Аналитический метод	0,50	—
14832	430186,64	2229159,20	Аналитический метод	0,50	—
14833	430190,87	2229159,43	Аналитический метод	0,50	—
14834	430203,25	2229160,57	Аналитический метод	0,50	—
14835	430226,13	2229163,99	Аналитический метод	0,50	—
14836	430240,76	2229164,71	Аналитический метод	0,50	—

ОПИСАНИЕ МЕСТОПОЛОЖЕНИЯ ГРАНИЦ**Ж - МЗ. Зона застройки малоэтажными жилыми домами**

(наименование объекта, местоположение границ которого описано (далее – объект))

Сведения о местоположении границ объекта

1	2	3	4	5	6
14815	430249,34	2229164,78	Аналитический метод	0,50	—
14837	430211,58	2228992,56	Аналитический метод	0,50	—
14838	430215,03	2229003,69	Аналитический метод	0,50	—
14839	430215,98	2229006,53	Аналитический метод	0,50	—
14840	430218,81	2229014,78	Аналитический метод	0,50	—
14841	430219,37	2229016,47	Аналитический метод	0,50	—
14842	430227,05	2229037,86	Аналитический метод	0,50	—
14843	430228,27	2229041,16	Аналитический метод	0,50	—
14844	430229,64	2229044,78	Аналитический метод	0,50	—
14845	430232,20	2229050,39	Аналитический метод	0,50	—
14846	430232,50	2229050,31	Аналитический метод	0,50	—
14847	430237,72	2229064,66	Аналитический метод	0,50	—
14848	430232,06	2229066,68	Аналитический метод	0,50	—
14849	430228,41	2229068,07	Аналитический метод	0,50	—
14850	430218,17	2229072,96	Аналитический метод	0,50	—
14851	430195,98	2229082,49	Аналитический метод	0,50	—
14852	430194,86	2229082,91	Аналитический метод	0,50	—
14853	430192,95	2229083,62	Аналитический метод	0,50	—
14854	430191,11	2229084,28	Аналитический метод	0,50	—
14855	430189,55	2229084,82	Аналитический метод	0,50	—
14856	430184,72	2229086,49	Аналитический метод	0,50	—
14857	430174,99	2229089,65	Аналитический метод	0,50	—
14858	430171,41	2229078,19	Аналитический метод	0,50	—
14859	430169,90	2229073,12	Аналитический метод	0,50	—

ОПИСАНИЕ МЕСТОПОЛОЖЕНИЯ ГРАНИЦ**Ж - МЗ. Зона застройки малоэтажными жилыми домами**

(наименование объекта, местоположение границ которого описано (далее – объект))

Сведения о местоположении границ объекта

1	2	3	4	5	6
14860	430169,63	2229072,42	Аналитический метод	0,50	—
14861	430166,45	2229063,08	Аналитический метод	0,50	—
14862	430162,86	2229051,31	Аналитический метод	0,50	—
14863	430158,64	2229038,55	Аналитический метод	0,50	—
14864	430148,99	2229007,51	Аналитический метод	0,50	—
14865	430143,14	2228988,63	Аналитический метод	0,50	—
14866	430135,18	2228964,31	Аналитический метод	0,50	—
14867	430152,63	2228958,58	Аналитический метод	0,50	—
14868	430165,27	2228954,43	Аналитический метод	0,50	—
14869	430167,31	2228953,81	Аналитический метод	0,50	—
14870	430184,33	2228948,44	Аналитический метод	0,50	—
14871	430194,92	2228944,71	Аналитический метод	0,50	—
14872	430198,00	2228953,83	Аналитический метод	0,50	—
14873	430199,50	2228958,67	Аналитический метод	0,50	—
14874	430200,24	2228960,22	Аналитический метод	0,50	—
14875	430202,69	2228966,86	Аналитический метод	0,50	—
14876	430203,21	2228968,42	Аналитический метод	0,50	—
14877	430207,19	2228980,40	Аналитический метод	0,50	—
14837	430211,58	2228992,56	Аналитический метод	0,50	—
14878	430168,20	2228866,58	Аналитический метод	0,50	—
14879	430175,29	2228889,21	Аналитический метод	0,50	—
14880	430178,80	2228898,75	Аналитический метод	0,50	—
14881	430182,27	2228908,44	Аналитический метод	0,50	—
14882	430185,86	2228918,67	Аналитический метод	0,50	—

ОПИСАНИЕ МЕСТОПОЛОЖЕНИЯ ГРАНИЦ**Ж - МЗ. Зона застройки малоэтажными жилыми домами**

(наименование объекта, местоположение границ которого описано (далее – объект))

Сведения о местоположении границ объекта

1	2	3	4	5	6
14883	430189,82	2228929,99	Аналитический метод	0,50	—
14884	430176,77	2228934,34	Аналитический метод	0,50	—
14885	430161,86	2228939,16	Аналитический метод	0,50	—
14886	430159,91	2228939,80	Аналитический метод	0,50	—
14887	430129,90	2228948,95	Аналитический метод	0,50	—
14888	430122,23	2228924,40	Аналитический метод	0,50	—
14889	430118,77	2228913,08	Аналитический метод	0,50	—
14890	430118,51	2228912,24	Аналитический метод	0,50	—
14891	430114,68	2228899,86	Аналитический метод	0,50	—
14892	430109,47	2228883,44	Аналитический метод	0,50	—
14893	430130,69	2228877,21	Аналитический метод	0,50	—
14894	430147,21	2228872,43	Аналитический метод	0,50	—
14878	430168,20	2228866,58	Аналитический метод	0,50	—
14895	430135,61	2228775,63	Аналитический метод	0,50	—
14896	430143,67	2228796,56	Аналитический метод	0,50	—
14897	430149,95	2228812,77	Аналитический метод	0,50	—
14898	430162,01	2228844,53	Аналитический метод	0,50	—
14899	430146,98	2228849,17	Аналитический метод	0,50	—
14900	430129,39	2228854,76	Аналитический метод	0,50	—
14901	430102,51	2228863,02	Аналитический метод	0,50	—
14902	430097,68	2228847,06	Аналитический метод	0,50	—
14903	430091,25	2228830,27	Аналитический метод	0,50	—
14904	430086,43	2228815,92	Аналитический метод	0,50	—
14905	430080,03	2228795,96	Аналитический метод	0,50	—

ОПИСАНИЕ МЕСТОПОЛОЖЕНИЯ ГРАНИЦ**Ж - МЗ. Зона застройки малоэтажными жилыми домами**

(наименование объекта, местоположение границ которого описано (далее – объект))

Сведения о местоположении границ объекта

1	2	3	4	5	6
14906	430072,20	2228770,37	Аналитический метод	0,50	—
14907	430085,09	2228765,52	Аналитический метод	0,50	—
14908	430101,64	2228760,19	Аналитический метод	0,50	—
14909	430127,13	2228752,02	Аналитический метод	0,50	—
14910	430134,70	2228772,76	Аналитический метод	0,50	—
14911	430135,39	2228774,63	Аналитический метод	0,50	—
14895	430135,61	2228775,63	Аналитический метод	0,50	—
14912	430096,36	2228668,28	Аналитический метод	0,50	—
14913	430101,59	2228684,25	Аналитический метод	0,50	—
14914	430105,86	2228697,47	Аналитический метод	0,50	—
14915	430116,74	2228730,03	Аналитический метод	0,50	—
14916	430102,24	2228734,32	Аналитический метод	0,50	—
14917	430090,07	2228737,37	Аналитический метод	0,50	—
14918	430076,78	2228740,77	Аналитический метод	0,50	—
14919	430063,74	2228743,64	Аналитический метод	0,50	—
14920	430052,76	2228713,00	Аналитический метод	0,50	—
14921	430049,50	2228703,96	Аналитический метод	0,50	—
14922	430047,05	2228695,80	Аналитический метод	0,50	—
14923	430043,13	2228682,25	Аналитический метод	0,50	—
14924	430037,96	2228668,62	Аналитический метод	0,50	—
14925	430035,37	2228660,25	Аналитический метод	0,50	—
14926	430032,61	2228651,65	Аналитический метод	0,50	—
14927	430042,08	2228648,73	Аналитический метод	0,50	—
14928	430057,96	2228643,60	Аналитический метод	0,50	—

ОПИСАНИЕ МЕСТОПОЛОЖЕНИЯ ГРАНИЦ**Ж - МЗ. Зона застройки малоэтажными жилыми домами**

(наименование объекта, местоположение границ которого описано (далее – объект))

Сведения о местоположении границ объекта

1	2	3	4	5	6
14929	430085,13	2228636,08	Аналитический метод	0,50	—
14930	430089,20	2228647,88	Аналитический метод	0,50	—
14912	430096,36	2228668,28	Аналитический метод	0,50	—
14931	430285,50	2228950,22	Аналитический метод	0,50	—
14932	430289,22	2228960,17	Аналитический метод	0,50	—
14933	430297,87	2228981,23	Аналитический метод	0,50	—
14934	430301,87	2228992,65	Аналитический метод	0,50	—
14935	430308,23	2229006,20	Аналитический метод	0,50	—
14936	430306,68	2229006,86	Аналитический метод	0,50	—
14937	430308,99	2229010,59	Аналитический метод	0,50	—
14938	430283,79	2229026,70	Аналитический метод	0,50	—
14939	430278,06	2229030,35	Аналитический метод	0,50	—
14940	430258,38	2229042,82	Аналитический метод	0,50	—
14941	430250,34	2229045,71	Аналитический метод	0,50	—
14942	430243,32	2229027,37	Аналитический метод	0,50	—
14943	430239,79	2229017,14	Аналитический метод	0,50	—
14944	430234,17	2229000,21	Аналитический метод	0,50	—
14945	430228,01	2228982,41	Аналитический метод	0,50	—
14946	430223,81	2228972,47	Аналитический метод	0,50	—
14947	430223,30	2228971,16	Аналитический метод	0,50	—
14948	430219,96	2228961,84	Аналитический метод	0,50	—
14949	430216,62	2228952,44	Аналитический метод	0,50	—
14950	430212,58	2228941,59	Аналитический метод	0,50	—
14951	430255,32	2228924,92	Аналитический метод	0,50	—

ОПИСАНИЕ МЕСТОПОЛОЖЕНИЯ ГРАНИЦ**Ж - МЗ. Зона застройки малоэтажными жилыми домами**

(наименование объекта, местоположение границ которого описано (далее – объект))

Сведения о местоположении границ объекта

1	2	3	4	5	6
14952	430273,34	2228919,12	Аналитический метод	0,50	—
14953	430281,36	2228939,57	Аналитический метод	0,50	—
14931	430285,50	2228950,22	Аналитический метод	0,50	—
14954	430244,04	2228845,90	Аналитический метод	0,50	—
14955	430247,55	2228854,72	Аналитический метод	0,50	—
14956	430250,86	2228862,69	Аналитический метод	0,50	—
14957	430255,00	2228872,61	Аналитический метод	0,50	—
14958	430261,51	2228887,70	Аналитический метод	0,50	—
14959	430268,68	2228904,72	Аналитический метод	0,50	—
14960	430238,82	2228914,03	Аналитический метод	0,50	—
14961	430235,79	2228914,90	Аналитический метод	0,50	—
14962	430235,13	2228915,08	Аналитический метод	0,50	—
14963	430231,52	2228916,16	Аналитический метод	0,50	—
14964	430230,44	2228916,54	Аналитический метод	0,50	—
14965	430223,69	2228918,75	Аналитический метод	0,50	—
14966	430222,07	2228919,38	Аналитический метод	0,50	—
14967	430212,41	2228922,61	Аналитический метод	0,50	—
14968	430207,40	2228924,21	Аналитический метод	0,50	—
14969	430200,48	2228904,75	Аналитический метод	0,50	—
14970	430192,34	2228880,31	Аналитический метод	0,50	—
14971	430185,90	2228861,24	Аналитический метод	0,50	—
14972	430217,55	2228852,97	Аналитический метод	0,50	—
14973	430234,19	2228848,78	Аналитический метод	0,50	—
14954	430244,04	2228845,90	Аналитический метод	0,50	—

ОПИСАНИЕ МЕСТОПОЛОЖЕНИЯ ГРАНИЦ**Ж - МЗ. Зона застройки малоэтажными жилыми домами**

(наименование объекта, местоположение границ которого описано (далее – объект))

Сведения о местоположении границ объекта

1	2	3	4	5	6
14974	430198,58	2228731,07	Аналитический метод	0,50	—
14975	430202,91	2228742,33	Аналитический метод	0,50	—
14976	430205,50	2228748,70	Аналитический метод	0,50	—
14977	430206,27	2228750,55	Аналитический метод	0,50	—
14978	430210,76	2228761,56	Аналитический метод	0,50	—
14979	430216,65	2228776,22	Аналитический метод	0,50	—
14980	430219,67	2228783,05	Аналитический метод	0,50	—
14981	430222,85	2228791,75	Аналитический метод	0,50	—
14982	430223,79	2228794,16	Аналитический метод	0,50	—
14983	430229,91	2228809,06	Аналитический метод	0,50	—
14984	430235,03	2228822,88	Аналитический метод	0,50	—
14985	430229,11	2228824,73	Аналитический метод	0,50	—
14986	430216,28	2228828,59	Аналитический метод	0,50	—
14987	430207,05	2228831,14	Аналитический метод	0,50	—
14988	430205,14	2228831,68	Аналитический метод	0,50	—
14989	430177,32	2228839,97	Аналитический метод	0,50	—
14990	430167,69	2228809,90	Аналитический метод	0,50	—
14991	430161,60	2228793,59	Аналитический метод	0,50	—
14992	430158,48	2228785,12	Аналитический метод	0,50	—
14993	430156,34	2228778,75	Аналитический метод	0,50	—
14994	430156,07	2228777,93	Аналитический метод	0,50	—
14995	430152,36	2228767,25	Аналитический метод	0,50	—
14996	430150,31	2228761,54	Аналитический метод	0,50	—
14997	430145,81	2228747,13	Аналитический метод	0,50	—
14998	430173,21	2228738,67	Аналитический метод	0,50	—

ОПИСАНИЕ МЕСТОПОЛОЖЕНИЯ ГРАНИЦ**Ж - МЗ. Зона застройки малоэтажными жилыми домами**

(наименование объекта, местоположение границ которого описано (далее – объект))

Сведения о местоположении границ объекта

1	2	3	4	5	6
14974	430198,58	2228731,07	Аналитический метод	0,50	—
14999	430163,67	2228613,14	Аналитический метод	0,50	—
15000	430168,04	2228631,39	Аналитический метод	0,50	—
15001	430172,47	2228647,91	Аналитический метод	0,50	—
15002	430177,25	2228662,58	Аналитический метод	0,50	—
15003	430181,72	2228680,32	Аналитический метод	0,50	—
15004	430183,67	2228687,97	Аналитический метод	0,50	—
15005	430185,64	2228694,64	Аналитический метод	0,50	—
15006	430191,38	2228709,99	Аналитический метод	0,50	—
15007	430176,84	2228714,19	Аналитический метод	0,50	—
15008	430176,51	2228714,30	Аналитический метод	0,50	—
15009	430170,95	2228715,96	Аналитический метод	0,50	—
15010	430168,95	2228716,55	Аналитический метод	0,50	—
15011	430165,11	2228717,71	Аналитический метод	0,50	—
15012	430163,80	2228718,10	Аналитический метод	0,50	—
15013	430138,26	2228726,59	Аналитический метод	0,50	—
15014	430133,20	2228710,32	Аналитический метод	0,50	—
15015	430126,69	2228694,19	Аналитический метод	0,50	—
15016	430119,63	2228673,96	Аналитический метод	0,50	—
15017	430113,79	2228657,50	Аналитический метод	0,50	—
15018	430104,11	2228630,12	Аналитический метод	0,50	—
15019	430122,23	2228624,76	Аналитический метод	0,50	—
15020	430135,16	2228620,53	Аналитический метод	0,50	—
14999	430163,67	2228613,14	Аналитический метод	0,50	—

ОПИСАНИЕ МЕСТОПОЛОЖЕНИЯ ГРАНИЦ**Ж - МЗ. Зона застройки малоэтажными жилыми домами**

(наименование объекта, местоположение границ которого описано (далее – объект))

Сведения о местоположении границ объекта

1	2	3	4	5	6
15021	430366,66	2228897,40	Аналитический метод	0,50	—
15022	430369,44	2228905,07	Аналитический метод	0,50	—
15023	430374,32	2228919,95	Аналитический метод	0,50	—
15024	430383,67	2228947,27	Аналитический метод	0,50	—
15025	430338,22	2228960,17	Аналитический метод	0,50	—
15026	430315,38	2228967,01	Аналитический метод	0,50	—
15027	430306,68	2228939,16	Аналитический метод	0,50	—
15028	430301,09	2228923,39	Аналитический метод	0,50	—
15029	430297,11	2228911,92	Аналитический метод	0,50	—
15030	430306,50	2228909,08	Аналитический метод	0,50	—
15031	430310,35	2228907,96	Аналитический метод	0,50	—
15032	430319,14	2228905,23	Аналитический метод	0,50	—
15033	430331,12	2228901,78	Аналитический метод	0,50	—
15034	430342,72	2228898,42	Аналитический метод	0,50	—
15035	430343,69	2228898,12	Аналитический метод	0,50	—
15036	430364,97	2228891,53	Аналитический метод	0,50	—
15021	430366,66	2228897,40	Аналитический метод	0,50	—
15037	430337,81	2228818,62	Аналитический метод	0,50	—
15038	430337,90	2228818,74	Аналитический метод	0,50	—
15039	430349,02	2228847,05	Аналитический метод	0,50	—
15040	430355,75	2228863,52	Аналитический метод	0,50	—
15041	430360,57	2228875,57	Аналитический метод	0,50	—
15042	430343,20	2228881,02	Аналитический метод	0,50	—
15043	430326,21	2228886,66	Аналитический метод	0,50	—

ОПИСАНИЕ МЕСТОПОЛОЖЕНИЯ ГРАНИЦ**Ж - МЗ. Зона застройки малоэтажными жилыми домами**

(наименование объекта, местоположение границ которого описано (далее – объект))

Сведения о местоположении границ объекта

1	2	3	4	5	6
15044	430326,00	2228886,31	Аналитический метод	0,50	—
15045	430306,65	2228892,26	Аналитический метод	0,50	—
15046	430300,64	2228894,34	Аналитический метод	0,50	—
15047	430292,12	2228897,11	Аналитический метод	0,50	—
15048	430282,10	2228872,89	Аналитический метод	0,50	—
15049	430281,66	2228871,82	Аналитический метод	0,50	—
15050	430274,70	2228854,84	Аналитический метод	0,50	—
15051	430271,72	2228847,72	Аналитический метод	0,50	—
15052	430268,56	2228839,61	Аналитический метод	0,50	—
15053	430272,25	2228838,17	Аналитический метод	0,50	—
15054	430280,09	2228835,65	Аналитический метод	0,50	—
15055	430285,17	2228834,27	Аналитический метод	0,50	—
15056	430301,89	2228829,32	Аналитический метод	0,50	—
15057	430309,55	2228827,10	Аналитический метод	0,50	—
15058	430316,44	2228825,03	Аналитический метод	0,50	—
15059	430318,09	2228824,43	Аналитический метод	0,50	—
15060	430318,64	2228824,75	Аналитический метод	0,50	—
15061	430320,39	2228824,16	Аналитический метод	0,50	—
15062	430325,05	2228822,61	Аналитический метод	0,50	—
15063	430337,82	2228818,71	Аналитический метод	0,50	—
15064	430337,81	2228818,69	Аналитический метод	0,50	—
15037	430337,81	2228818,62	Аналитический метод	0,50	—
15065	430289,75	2228705,74	Аналитический метод	0,50	—
15066	430294,43	2228717,79	Аналитический метод	0,50	—

ОПИСАНИЕ МЕСТОПОЛОЖЕНИЯ ГРАНИЦ**Ж - МЗ. Зона застройки малоэтажными жилыми домами**

(наименование объекта, местоположение границ которого описано (далее – объект))

Сведения о местоположении границ объекта

1	2	3	4	5	6
15067	430301,87	2228737,09	Аналитический метод	0,50	—
15068	430309,71	2228756,46	Аналитический метод	0,50	—
15069	430313,99	2228767,84	Аналитический метод	0,50	—
15070	430326,31	2228797,02	Аналитический метод	0,50	—
15071	430292,44	2228806,75	Аналитический метод	0,50	—
15072	430283,84	2228809,42	Аналитический метод	0,50	—
15073	430283,71	2228809,07	Аналитический метод	0,50	—
15074	430274,83	2228811,65	Аналитический метод	0,50	—
15075	430258,52	2228816,62	Аналитический метод	0,50	—
15076	430247,14	2228786,53	Аналитический метод	0,50	—
15077	430245,16	2228781,32	Аналитический метод	0,50	—
15078	430242,35	2228773,69	Аналитический метод	0,50	—
15079	430241,59	2228772,26	Аналитический метод	0,50	—
15080	430240,29	2228770,15	Аналитический метод	0,50	—
15081	430234,84	2228756,69	Аналитический метод	0,50	—
15082	430224,37	2228727,35	Аналитический метод	0,50	—
15083	430255,57	2228715,92	Аналитический метод	0,50	—
15084	430256,79	2228715,62	Аналитический метод	0,50	—
15085	430259,42	2228714,96	Аналитический метод	0,50	—
15086	430259,76	2228715,15	Аналитический метод	0,50	—
15087	430267,40	2228713,01	Аналитический метод	0,50	—
15088	430267,63	2228712,52	Аналитический метод	0,50	—
15089	430268,44	2228712,27	Аналитический метод	0,50	—
15065	430289,75	2228705,74	Аналитический метод	0,50	—

ОПИСАНИЕ МЕСТОПОЛОЖЕНИЯ ГРАНИЦ**Ж - МЗ. Зона застройки малоэтажными жилыми домами**

(наименование объекта, местоположение границ которого описано (далее – объект))

Сведения о местоположении границ объекта

1	2	3	4	5	6
15090	430256,17	2228626,34	Аналитический метод	0,50	—
15091	430261,82	2228638,94	Аналитический метод	0,50	—
15092	430267,63	2228653,57	Аналитический метод	0,50	—
15093	430275,74	2228672,34	Аналитический метод	0,50	—
15094	430276,06	2228673,08	Аналитический метод	0,50	—
15095	430281,65	2228687,09	Аналитический метод	0,50	—
15096	430262,53	2228692,43	Аналитический метод	0,50	—
15097	430244,38	2228696,83	Аналитический метод	0,50	—
15098	430243,61	2228697,02	Аналитический метод	0,50	—
15099	430230,27	2228700,40	Аналитический метод	0,50	—
15100	430214,17	2228705,01	Аналитический метод	0,50	—
15101	430208,87	2228688,71	Аналитический метод	0,50	—
15102	430203,08	2228673,23	Аналитический метод	0,50	—
15103	430196,94	2228657,72	Аналитический метод	0,50	—
15104	430192,11	2228644,22	Аналитический метод	0,50	—
15105	430183,08	2228620,79	Аналитический метод	0,50	—
15106	430179,63	2228610,08	Аналитический метод	0,50	—
15107	430189,83	2228607,40	Аналитический метод	0,50	—
15108	430196,69	2228605,35	Аналитический метод	0,50	—
15109	430210,88	2228600,91	Аналитический метод	0,50	—
15110	430211,62	2228601,87	Аналитический метод	0,50	—
15111	430220,92	2228599,04	Аналитический метод	0,50	—
15112	430244,37	2228591,60	Аналитический метод	0,50	—
15113	430251,52	2228613,61	Аналитический метод	0,50	—
15090	430256,17	2228626,34	Аналитический метод	0,50	—

ОПИСАНИЕ МЕСТОПОЛОЖЕНИЯ ГРАНИЦ**Ж - МЗ. Зона застройки малоэтажными жилыми домами**

(наименование объекта, местоположение границ которого описано (далее – объект))

Сведения о местоположении границ объекта

1	2	3	4	5	6
15114	430472,02	2228935,95	Аналитический метод	0,50	—
15115	430474,54	2228944,41	Аналитический метод	0,50	—
15116	430477,41	2228953,66	Аналитический метод	0,50	—
15117	430479,91	2228963,03	Аналитический метод	0,50	—
15118	430481,20	2228967,41	Аналитический метод	0,50	—
15119	430482,45	2228971,43	Аналитический метод	0,50	—
15120	430487,79	2228988,70	Аналитический метод	0,50	—
15121	430493,23	2229006,23	Аналитический метод	0,50	—
15122	430498,20	2229023,88	Аналитический метод	0,50	—
15123	430503,74	2229042,62	Аналитический метод	0,50	—
15124	430509,38	2229061,62	Аналитический метод	0,50	—
15125	430513,46	2229076,65	Аналитический метод	0,50	—
15126	430491,52	2229094,32	Аналитический метод	0,50	—
15127	430463,78	2229116,60	Аналитический метод	0,50	—
15128	430449,85	2229086,05	Аналитический метод	0,50	—
15129	430442,04	2229065,29	Аналитический метод	0,50	—
15130	430435,72	2229047,67	Аналитический метод	0,50	—
15131	430432,52	2229037,14	Аналитический метод	0,50	—
15132	430427,59	2229020,86	Аналитический метод	0,50	—
15133	430424,66	2229011,20	Аналитический метод	0,50	—
15134	430420,69	2228998,30	Аналитический метод	0,50	—
15135	430415,98	2228982,68	Аналитический метод	0,50	—
15136	430413,09	2228972,43	Аналитический метод	0,50	—
15137	430407,63	2228954,79	Аналитический метод	0,50	—

ОПИСАНИЕ МЕСТОПОЛОЖЕНИЯ ГРАНИЦ**Ж - МЗ. Зона застройки малоэтажными жилыми домами**

(наименование объекта, местоположение границ которого описано (далее – объект))

Сведения о местоположении границ объекта

1	2	3	4	5	6
15138	430439,90	2228946,15	Аналитический метод	0,50	—
15139	430455,68	2228941,17	Аналитический метод	0,50	—
15114	430472,02	2228935,95	Аналитический метод	0,50	—
15140	430451,25	2228866,74	Аналитический метод	0,50	—
15141	430452,40	2228870,69	Аналитический метод	0,50	—
15142	430454,53	2228877,85	Аналитический метод	0,50	—
15143	430460,00	2228894,32	Аналитический метод	0,50	—
15144	430468,65	2228921,00	Аналитический метод	0,50	—
15145	430446,57	2228927,58	Аналитический метод	0,50	—
15146	430425,05	2228933,69	Аналитический метод	0,50	—
15147	430415,12	2228936,88	Аналитический метод	0,50	—
15148	430403,59	2228940,32	Аналитический метод	0,50	—
15149	430400,94	2228932,06	Аналитический метод	0,50	—
15150	430395,33	2228912,80	Аналитический метод	0,50	—
15151	430388,82	2228891,92	Аналитический метод	0,50	—
15152	430386,96	2228885,90	Аналитический метод	0,50	—
15153	430394,84	2228883,66	Аналитический метод	0,50	—
15154	430408,89	2228879,49	Аналитический метод	0,50	—
15155	430430,59	2228872,98	Аналитический метод	0,50	—
15156	430442,92	2228869,19	Аналитический метод	0,50	—
15140	430451,25	2228866,74	Аналитический метод	0,50	—
15157	430425,84	2228793,80	Аналитический метод	0,50	—
15158	430430,70	2228808,61	Аналитический метод	0,50	—
15159	430435,77	2228822,84	Аналитический метод	0,50	—

ОПИСАНИЕ МЕСТОПОЛОЖЕНИЯ ГРАНИЦ**Ж - МЗ. Зона застройки малоэтажными жилыми домами**

(наименование объекта, местоположение границ которого описано (далее – объект))

Сведения о местоположении границ объекта

1	2	3	4	5	6
15160	430440,93	2228836,91	Аналитический метод	0,50	—
15161	430445,36	2228849,23	Аналитический метод	0,50	—
15162	430428,58	2228854,86	Аналитический метод	0,50	—
15163	430410,79	2228859,39	Аналитический метод	0,50	—
15164	430395,76	2228863,79	Аналитический метод	0,50	—
15165	430381,11	2228868,48	Аналитический метод	0,50	—
15166	430377,89	2228860,14	Аналитический метод	0,50	—
15167	430376,03	2228855,28	Аналитический метод	0,50	—
15168	430370,68	2228842,22	Аналитический метод	0,50	—
15169	430367,76	2228835,91	Аналитический метод	0,50	—
15170	430365,25	2228829,46	Аналитический метод	0,50	—
15171	430363,17	2228824,98	Аналитический метод	0,50	—
15172	430358,92	2228812,70	Аналитический метод	0,50	—
15173	430380,72	2228806,69	Аналитический метод	0,50	—
15174	430393,42	2228803,45	Аналитический метод	0,50	—
15175	430400,35	2228801,50	Аналитический метод	0,50	—
15176	430402,06	2228800,97	Аналитический метод	0,50	—
15157	430425,84	2228793,80	Аналитический метод	0,50	—
15177	430383,61	2228682,18	Аналитический метод	0,50	—
15178	430387,62	2228693,13	Аналитический метод	0,50	—
15179	430388,31	2228694,99	Аналитический метод	0,50	—
15180	430389,79	2228698,98	Аналитический метод	0,50	—
15181	430394,15	2228710,89	Аналитический метод	0,50	—
15182	430399,15	2228723,84	Аналитический метод	0,50	—

ОПИСАНИЕ МЕСТОПОЛОЖЕНИЯ ГРАНИЦ**Ж - МЗ. Зона застройки малоэтажными жилыми домами**

(наименование объекта, местоположение границ которого описано (далее – объект))

Сведения о местоположении границ объекта

1	2	3	4	5	6
15183	430402,74	2228732,96	Аналитический метод	0,50	—
15184	430410,37	2228753,41	Аналитический метод	0,50	—
15185	430416,23	2228769,11	Аналитический метод	0,50	—
15186	430383,99	2228780,90	Аналитический метод	0,50	—
15187	430383,27	2228781,08	Аналитический метод	0,50	—
15188	430382,08	2228781,50	Аналитический метод	0,50	—
15189	430379,82	2228782,32	Аналитический метод	0,50	—
15190	430374,39	2228783,49	Аналитический метод	0,50	—
15191	430365,01	2228786,72	Аналитический метод	0,50	—
15192	430348,86	2228791,42	Аналитический метод	0,50	—
15193	430337,37	2228761,76	Аналитический метод	0,50	—
15194	430336,68	2228759,95	Аналитический метод	0,50	—
15195	430333,96	2228752,86	Аналитический метод	0,50	—
15196	430331,38	2228746,15	Аналитический метод	0,50	—
15197	430325,62	2228730,68	Аналитический метод	0,50	—
15198	430320,68	2228718,44	Аналитический метод	0,50	—
15199	430319,19	2228714,71	Аналитический метод	0,50	—
15200	430316,61	2228708,31	Аналитический метод	0,50	—
15201	430314,60	2228700,79	Аналитический метод	0,50	—
15202	430324,94	2228698,13	Аналитический метод	0,50	—
15203	430331,36	2228696,83	Аналитический метод	0,50	—
15204	430346,77	2228692,48	Аналитический метод	0,50	—
15205	430348,23	2228692,70	Аналитический метод	0,50	—
15206	430367,32	2228687,44	Аналитический метод	0,50	—
15177	430383,61	2228682,18	Аналитический метод	0,50	—

ОПИСАНИЕ МЕСТОПОЛОЖЕНИЯ ГРАНИЦ**Ж - МЗ. Зона застройки малоэтажными жилыми домами**

(наименование объекта, местоположение границ которого описано (далее – объект))

Сведения о местоположении границ объекта

1	2	3	4	5	6
15207	430585,08	2228909,02	Аналитический метод	0,50	—
15208	430609,29	2228992,52	Аналитический метод	0,50	—
15209	430526,01	2229006,97	Аналитический метод	0,50	—
15210	430500,11	2228927,57	Аналитический метод	0,50	—
15211	430575,81	2228903,93	Аналитический метод	0,50	—
15212	430578,94	2228902,81	Аналитический метод	0,50	—
15213	430583,04	2228901,56	Аналитический метод	0,50	—
15214	430584,38	2228906,64	Аналитический метод	0,50	—
15207	430585,08	2228909,02	Аналитический метод	0,50	—
15215	430563,53	2228832,57	Аналитический метод	0,50	—
15216	430567,17	2228844,52	Аналитический метод	0,50	—
15217	430572,17	2228860,93	Аналитический метод	0,50	—
15218	430579,82	2228888,32	Аналитический метод	0,50	—
15219	430558,52	2228894,91	Аналитический метод	0,50	—
15220	430550,52	2228897,35	Аналитический метод	0,50	—
15221	430536,75	2228901,29	Аналитический метод	0,50	—
15222	430515,87	2228908,43	Аналитический метод	0,50	—
15223	430495,37	2228913,88	Аналитический метод	0,50	—
15224	430486,20	2228887,51	Аналитический метод	0,50	—
15225	430481,27	2228872,96	Аналитический метод	0,50	—
15226	430479,17	2228866,41	Аналитический метод	0,50	—
15227	430476,75	2228859,06	Аналитический метод	0,50	—
15228	430498,91	2228852,04	Аналитический метод	0,50	—
15229	430520,52	2228845,56	Аналитический метод	0,50	—

ОПИСАНИЕ МЕСТОПОЛОЖЕНИЯ ГРАНИЦ**Ж - МЗ. Зона застройки малоэтажными жилыми домами**

(наименование объекта, местоположение границ которого описано (далее – объект))

Сведения о местоположении границ объекта

1	2	3	4	5	6
15230	430542,05	2228839,09	Аналитический метод	0,50	—
15231	430558,36	2228834,13	Аналитический метод	0,50	—
15215	430563,53	2228832,57	Аналитический метод	0,50	—
15232	430542,47	2228761,70	Аналитический метод	0,50	—
15233	430548,98	2228783,07	Аналитический метод	0,50	—
15234	430553,44	2228795,69	Аналитический метод	0,50	—
15235	430558,17	2228813,60	Аналитический метод	0,50	—
15236	430529,61	2228822,03	Аналитический метод	0,50	—
15237	430515,56	2228825,99	Аналитический метод	0,50	—
15238	430514,70	2228826,16	Аналитический метод	0,50	—
15239	430498,42	2228830,99	Аналитический метод	0,50	—
15240	430479,66	2228836,71	Аналитический метод	0,50	—
15241	430470,03	2228839,78	Аналитический метод	0,50	—
15242	430464,44	2228825,58	Аналитический метод	0,50	—
15243	430458,61	2228812,11	Аналитический метод	0,50	—
15244	430454,58	2228801,04	Аналитический метод	0,50	—
15245	430450,48	2228788,60	Аналитический метод	0,50	—
15246	430469,59	2228782,90	Аналитический метод	0,50	—
15247	430471,70	2228782,27	Аналитический метод	0,50	—
15248	430489,16	2228777,31	Аналитический метод	0,50	—
15249	430501,52	2228773,67	Аналитический метод	0,50	—
15250	430515,52	2228770,09	Аналитический метод	0,50	—
15232	430542,47	2228761,70	Аналитический метод	0,50	—
15251	430514,96	2228669,41	Аналитический метод	0,50	—

ОПИСАНИЕ МЕСТОПОЛОЖЕНИЯ ГРАНИЦ**Ж - МЗ. Зона застройки малоэтажными жилыми домами**

(наименование объекта, местоположение границ которого описано (далее – объект))

Сведения о местоположении границ объекта

1	2	3	4	5	6
15252	430515,49	2228670,99	Аналитический метод	0,50	—
15253	430517,74	2228679,57	Аналитический метод	0,50	—
15254	430518,11	2228681,52	Аналитический метод	0,50	—
15255	430520,72	2228690,13	Аналитический метод	0,50	—
15256	430524,04	2228700,18	Аналитический метод	0,50	—
15257	430528,29	2228713,99	Аналитический метод	0,50	—
15258	430528,43	2228714,42	Аналитический метод	0,50	—
15259	430536,04	2228739,27	Аналитический метод	0,50	—
15260	430515,72	2228744,57	Аналитический метод	0,50	—
15261	430514,94	2228744,85	Аналитический метод	0,50	—
15262	430505,95	2228747,17	Аналитический метод	0,50	—
15263	430502,72	2228747,91	Аналитический метод	0,50	—
15264	430496,73	2228749,81	Аналитический метод	0,50	—
15265	430492,42	2228750,67	Аналитический метод	0,50	—
15266	430480,46	2228754,36	Аналитический метод	0,50	—
15267	430480,53	2228755,34	Аналитический метод	0,50	—
15268	430476,54	2228756,52	Аналитический метод	0,50	—
15269	430476,09	2228755,25	Аналитический метод	0,50	—
15270	430471,63	2228756,31	Аналитический метод	0,50	—
15271	430454,84	2228760,96	Аналитический метод	0,50	—
15272	430441,64	2228766,23	Аналитический метод	0,50	—
15273	430439,91	2228761,87	Аналитический метод	0,50	—
15274	430439,16	2228762,16	Аналитический метод	0,50	—
15275	430438,62	2228760,64	Аналитический метод	0,50	—
15276	430439,07	2228760,32	Аналитический метод	0,50	—

ОПИСАНИЕ МЕСТОПОЛОЖЕНИЯ ГРАНИЦ**Ж - МЗ. Зона застройки малоэтажными жилыми домами**

(наименование объекта, местоположение границ которого описано (далее – объект))

Сведения о местоположении границ объекта

1	2	3	4	5	6
15277	430437,10	2228753,79	Аналитический метод	0,50	—
15278	430436,45	2228751,62	Аналитический метод	0,50	—
15279	430435,81	2228750,00	Аналитический метод	0,50	—
15280	430432,04	2228740,46	Аналитический метод	0,50	—
15281	430426,41	2228725,88	Аналитический метод	0,50	—
15282	430418,44	2228706,98	Аналитический метод	0,50	—
15283	430412,46	2228690,96	Аналитический метод	0,50	—
15284	430411,87	2228689,40	Аналитический метод	0,50	—
15285	430410,47	2228685,65	Аналитический метод	0,50	—
15286	430409,81	2228683,89	Аналитический метод	0,50	—
15287	430406,85	2228675,97	Аналитический метод	0,50	—
15288	430417,35	2228672,93	Аналитический метод	0,50	—
15289	430425,88	2228670,46	Аналитический метод	0,50	—
15290	430436,12	2228667,74	Аналитический метод	0,50	—
15291	430449,94	2228663,84	Аналитический метод	0,50	—
15292	430452,65	2228662,70	Аналитический метод	0,50	—
15293	430467,85	2228657,89	Аналитический метод	0,50	—
15294	430476,42	2228656,04	Аналитический метод	0,50	—
15295	430493,58	2228650,97	Аналитический метод	0,50	—
15296	430509,08	2228646,02	Аналитический метод	0,50	—
15251	430514,96	2228669,41	Аналитический метод	0,50	—
15297	430732,20	2228916,74	Аналитический метод	0,50	—
15298	430735,45	2228929,55	Аналитический метод	0,50	—
15299	430737,65	2228937,84	Аналитический метод	0,50	—

ОПИСАНИЕ МЕСТОПОЛОЖЕНИЯ ГРАНИЦ**Ж - МЗ. Зона застройки малоэтажными жилыми домами**

(наименование объекта, местоположение границ которого описано (далее – объект))

Сведения о местоположении границ объекта

1	2	3	4	5	6
15300	430739,80	2228945,93	Аналитический метод	0,50	—
15301	430739,97	2228946,88	Аналитический метод	0,50	—
15302	430742,69	2228956,34	Аналитический метод	0,50	—
15303	430745,35	2228965,55	Аналитический метод	0,50	—
15304	430747,67	2228975,36	Аналитический метод	0,50	—
15305	430750,57	2228984,46	Аналитический метод	0,50	—
15306	430755,37	2229001,31	Аналитический метод	0,50	—
15307	430760,10	2229017,18	Аналитический метод	0,50	—
15308	430765,64	2229036,05	Аналитический метод	0,50	—
15309	430768,98	2229049,93	Аналитический метод	0,50	—
15310	430762,32	2229051,43	Аналитический метод	0,50	—
15311	430751,21	2229053,04	Аналитический метод	0,50	—
15312	430736,93	2229054,53	Аналитический метод	0,50	—
15313	430715,34	2229058,40	Аналитический метод	0,50	—
15314	430708,97	2229033,02	Аналитический метод	0,50	—
15315	430703,05	2229012,25	Аналитический метод	0,50	—
15316	430698,32	2228993,85	Аналитический метод	0,50	—
15317	430694,97	2228980,35	Аналитический метод	0,50	—
15318	430691,44	2228967,34	Аналитический метод	0,50	—
15319	430687,32	2228950,75	Аналитический метод	0,50	—
15320	430682,81	2228933,26	Аналитический метод	0,50	—
15321	430678,47	2228917,15	Аналитический метод	0,50	—
15322	430669,28	2228919,09	Аналитический метод	0,50	—
15323	430669,07	2228918,14	Аналитический метод	0,50	—
15324	430665,80	2228918,77	Аналитический метод	0,50	—

ОПИСАНИЕ МЕСТОПОЛОЖЕНИЯ ГРАНИЦ**Ж - МЗ. Зона застройки малоэтажными жилыми домами**

(наименование объекта, местоположение границ которого описано (далее – объект))

Сведения о местоположении границ объекта

1	2	3	4	5	6
15325	430669,49	2228929,49	Аналитический метод	0,50	—
15326	430671,60	2228936,54	Аналитический метод	0,50	—
15327	430673,79	2228945,47	Аналитический метод	0,50	—
15328	430675,60	2228952,78	Аналитический метод	0,50	—
15329	430676,94	2228958,46	Аналитический метод	0,50	—
15330	430683,15	2228980,12	Аналитический метод	0,50	—
15331	430688,42	2228999,97	Аналитический метод	0,50	—
15332	430695,13	2229025,47	Аналитический метод	0,50	—
15333	430700,53	2229024,70	Аналитический метод	0,50	—
15334	430709,16	2229058,65	Аналитический метод	0,50	—
15335	430689,98	2229060,89	Аналитический метод	0,50	—
15336	430679,50	2229062,08	Аналитический метод	0,50	—
15337	430649,75	2229066,42	Аналитический метод	0,50	—
15338	430644,48	2229046,34	Аналитический метод	0,50	—
15339	430640,72	2229031,82	Аналитический метод	0,50	—
15340	430636,88	2229015,79	Аналитический метод	0,50	—
15341	430633,07	2229000,03	Аналитический метод	0,50	—
15342	430628,18	2228982,39	Аналитический метод	0,50	—
15343	430623,43	2228965,66	Аналитический метод	0,50	—
15344	430618,22	2228947,92	Аналитический метод	0,50	—
15345	430615,42	2228938,52	Аналитический метод	0,50	—
15346	430612,90	2228928,84	Аналитический метод	0,50	—
15347	430603,91	2228897,36	Аналитический метод	0,50	—
15348	430629,03	2228892,17	Аналитический метод	0,50	—
15349	430643,47	2228889,35	Аналитический метод	0,50	—

ОПИСАНИЕ МЕСТОПОЛОЖЕНИЯ ГРАНИЦ**Ж - МЗ. Зона застройки малоэтажными жилыми домами**

(наименование объекта, местоположение границ которого описано (далее – объект))

Сведения о местоположении границ объекта

1	2	3	4	5	6
15350	430648,66	2228887,82	Аналитический метод	0,50	—
15351	430660,52	2228885,11	Аналитический метод	0,50	—
15352	430662,15	2228885,11	Аналитический метод	0,50	—
15353	430667,20	2228884,01	Аналитический метод	0,50	—
15354	430689,93	2228879,25	Аналитический метод	0,50	—
15355	430696,49	2228877,47	Аналитический метод	0,50	—
15356	430702,05	2228876,23	Аналитический метод	0,50	—
15357	430702,37	2228876,16	Аналитический метод	0,50	—
15358	430703,73	2228875,96	Аналитический метод	0,50	—
15359	430719,70	2228871,72	Аналитический метод	0,50	—
15360	430729,17	2228904,83	Аналитический метод	0,50	—
15297	430732,20	2228916,74	Аналитический метод	0,50	—
15361	430348,58	2228598,91	Аналитический метод	0,50	—
15362	430354,64	2228615,46	Аналитический метод	0,50	—
15363	430355,02	2228615,95	Аналитический метод	0,50	—
15364	430361,02	2228631,94	Аналитический метод	0,50	—
15365	430367,05	2228647,49	Аналитический метод	0,50	—
15366	430372,74	2228663,10	Аналитический метод	0,50	—
15367	430340,60	2228672,13	Аналитический метод	0,50	—
15368	430326,99	2228675,56	Аналитический метод	0,50	—
15369	430304,48	2228681,67	Аналитический метод	0,50	—
15370	430298,51	2228663,13	Аналитический метод	0,50	—
15371	430293,61	2228650,38	Аналитический метод	0,50	—
15372	430291,85	2228645,71	Аналитический метод	0,50	—

ОПИСАНИЕ МЕСТОПОЛОЖЕНИЯ ГРАНИЦ**Ж - МЗ. Зона застройки малоэтажными жилыми домами**

(наименование объекта, местоположение границ которого описано (далее – объект))

Сведения о местоположении границ объекта

1	2	3	4	5	6
15373	430289,39	2228639,55	Аналитический метод	0,50	—
15374	430287,51	2228634,38	Аналитический метод	0,50	—
15375	430281,95	2228620,00	Аналитический метод	0,50	—
15376	430275,89	2228604,96	Аналитический метод	0,50	—
15377	430272,93	2228599,31	Аналитический метод	0,50	—
15378	430268,93	2228587,74	Аналитический метод	0,50	—
15379	430278,22	2228584,48	Аналитический метод	0,50	—
15380	430279,18	2228584,30	Аналитический метод	0,50	—
15381	430292,49	2228580,01	Аналитический метод	0,50	—
15382	430299,62	2228577,92	Аналитический метод	0,50	—
15383	430308,11	2228575,44	Аналитический метод	0,50	—
15384	430308,94	2228575,19	Аналитический метод	0,50	—
15385	430312,49	2228574,13	Аналитический метод	0,50	—
15386	430316,21	2228573,01	Аналитический метод	0,50	—
15387	430320,53	2228571,72	Аналитический метод	0,50	—
15388	430330,79	2228568,64	Аналитический метод	0,50	—
15389	430336,82	2228566,83	Аналитический метод	0,50	—
15390	430339,90	2228576,39	Аналитический метод	0,50	—
15391	430340,37	2228577,88	Аналитический метод	0,50	—
15392	430343,96	2228587,47	Аналитический метод	0,50	—
15361	430348,58	2228598,91	Аналитический метод	0,50	—
15393	430473,45	2228527,81	Аналитический метод	0,50	—
15394	430479,53	2228549,09	Аналитический метод	0,50	—
15395	430480,51	2228552,07	Аналитический метод	0,50	—

ОПИСАНИЕ МЕСТОПОЛОЖЕНИЯ ГРАНИЦ**Ж - МЗ. Зона застройки малоэтажными жилыми домами**

(наименование объекта, местоположение границ которого описано (далее – объект))

Сведения о местоположении границ объекта

1	2	3	4	5	6
15396	430483,45	2228561,19	Аналитический метод	0,50	—
15397	430484,98	2228567,36	Аналитический метод	0,50	—
15398	430487,34	2228575,94	Аналитический метод	0,50	—
15399	430487,35	2228576,58	Аналитический метод	0,50	—
15400	430450,27	2228587,83	Аналитический метод	0,50	—
15401	430448,62	2228581,21	Аналитический метод	0,50	—
15402	430437,35	2228584,36	Аналитический метод	0,50	—
15403	430435,72	2228585,88	Аналитический метод	0,50	—
15404	430439,03	2228596,12	Аналитический метод	0,50	—
15405	430443,50	2228594,39	Аналитический метод	0,50	—
15406	430451,27	2228591,85	Аналитический метод	0,50	—
15407	430455,36	2228590,87	Аналитический метод	0,50	—
15408	430489,25	2228580,15	Аналитический метод	0,50	—
15409	430493,95	2228597,16	Аналитический метод	0,50	—
15410	430499,70	2228614,60	Аналитический метод	0,50	—
15411	430499,12	2228614,99	Аналитический метод	0,50	—
15412	430500,61	2228619,93	Аналитический метод	0,50	—
15413	430503,08	2228628,23	Аналитический метод	0,50	—
15414	430493,42	2228631,05	Аналитический метод	0,50	—
15415	430465,90	2228637,99	Аналитический метод	0,50	—
15416	430463,20	2228638,76	Аналитический метод	0,50	—
15417	430451,37	2228642,04	Аналитический метод	0,50	—
15418	430445,86	2228643,26	Аналитический метод	0,50	—
15419	430444,13	2228643,64	Аналитический метод	0,50	—
15420	430432,17	2228647,02	Аналитический метод	0,50	—

ОПИСАНИЕ МЕСТОПОЛОЖЕНИЯ ГРАНИЦ**Ж - МЗ. Зона застройки малоэтажными жилыми домами**

(наименование объекта, местоположение границ которого описано (далее – объект))

Сведения о местоположении границ объекта

1	2	3	4	5	6
15421	430430,39	2228647,73	Аналитический метод	0,50	—
15422	430424,04	2228649,37	Аналитический метод	0,50	—
15423	430421,84	2228649,91	Аналитический метод	0,50	—
15424	430419,90	2228650,39	Аналитический метод	0,50	—
15425	430410,44	2228653,04	Аналитический метод	0,50	—
15426	430399,11	2228656,09	Аналитический метод	0,50	—
15427	430385,45	2228622,27	Аналитический метод	0,50	—
15428	430381,79	2228612,37	Аналитический метод	0,50	—
15429	430375,23	2228596,40	Аналитический метод	0,50	—
15430	430372,92	2228590,88	Аналитический метод	0,50	—
15431	430371,02	2228585,19	Аналитический метод	0,50	—
15432	430370,77	2228584,13	Аналитический метод	0,50	—
15433	430366,39	2228572,19	Аналитический метод	0,50	—
15434	430362,09	2228559,37	Аналитический метод	0,50	—
15435	430380,64	2228554,80	Аналитический метод	0,50	—
15436	430396,96	2228549,89	Аналитический метод	0,50	—
15437	430409,37	2228546,46	Аналитический метод	0,50	—
15438	430410,41	2228546,15	Аналитический метод	0,50	—
15439	430413,27	2228545,21	Аналитический метод	0,50	—
15440	430421,73	2228542,08	Аналитический метод	0,50	—
15441	430426,84	2228540,47	Аналитический метод	0,50	—
15442	430432,22	2228538,87	Аналитический метод	0,50	—
15443	430433,91	2228538,40	Аналитический метод	0,50	—
15444	430455,43	2228532,78	Аналитический метод	0,50	—
15445	430456,40	2228532,51	Аналитический метод	0,50	—

ОПИСАНИЕ МЕСТОПОЛОЖЕНИЯ ГРАНИЦ**Ж - МЗ. Зона застройки малоэтажными жилыми домами**

(наименование объекта, местоположение границ которого описано (далее – объект))

Сведения о местоположении границ объекта

1	2	3	4	5	6
15446	430460,31	2228531,43	Аналитический метод	0,50	—
15393	430473,45	2228527,81	Аналитический метод	0,50	—
15447	430712,80	2228464,06	Аналитический метод	0,50	—
15448	430715,34	2228479,29	Аналитический метод	0,50	—
15449	430716,71	2228491,21	Аналитический метод	0,50	—
15450	430719,13	2228507,73	Аналитический метод	0,50	—
15451	430721,24	2228522,17	Аналитический метод	0,50	—
15452	430723,80	2228540,64	Аналитический метод	0,50	—
15453	430728,27	2228570,50	Аналитический метод	0,50	—
15454	430704,04	2228575,44	Аналитический метод	0,50	—
15455	430703,53	2228575,44	Аналитический метод	0,50	—
15456	430695,53	2228577,27	Аналитический метод	0,50	—
15457	430677,45	2228582,17	Аналитический метод	0,50	—
15458	430665,68	2228585,21	Аналитический метод	0,50	—
15459	430665,13	2228585,46	Аналитический метод	0,50	—
15460	430656,44	2228588,08	Аналитический метод	0,50	—
15461	430652,54	2228588,88	Аналитический метод	0,50	—
15462	430646,45	2228590,23	Аналитический метод	0,50	—
15463	430640,02	2228591,73	Аналитический метод	0,50	—
15464	430623,38	2228595,70	Аналитический метод	0,50	—
15465	430607,82	2228600,04	Аналитический метод	0,50	—
15466	430589,65	2228604,12	Аналитический метод	0,50	—
15467	430579,07	2228607,00	Аналитический метод	0,50	—
15468	430574,29	2228608,41	Аналитический метод	0,50	—

ОПИСАНИЕ МЕСТОПОЛОЖЕНИЯ ГРАНИЦ**Ж - МЗ. Зона застройки малоэтажными жилыми домами**

(наименование объекта, местоположение границ которого описано (далее – объект))

Сведения о местоположении границ объекта

1	2	3	4	5	6
15469	430568,04	2228610,12	Аналитический метод	0,50	—
15470	430567,17	2228610,31	Аналитический метод	0,50	—
15471	430546,46	2228616,20	Аналитический метод	0,50	—
15472	430523,49	2228622,70	Аналитический метод	0,50	—
15473	430519,02	2228606,37	Аналитический метод	0,50	—
15474	430517,96	2228602,51	Аналитический метод	0,50	—
15475	430517,67	2228601,45	Аналитический метод	0,50	—
15476	430515,42	2228594,07	Аналитический метод	0,50	—
15477	430512,31	2228583,39	Аналитический метод	0,50	—
15478	430512,15	2228582,59	Аналитический метод	0,50	—
15479	430508,09	2228570,02	Аналитический метод	0,50	—
15480	430507,64	2228568,75	Аналитический метод	0,50	—
15481	430502,93	2228555,85	Аналитический метод	0,50	—
15482	430497,70	2228538,50	Аналитический метод	0,50	—
15483	430492,74	2228522,04	Аналитический метод	0,50	—
15484	430514,85	2228515,93	Аналитический метод	0,50	—
15485	430536,32	2228510,00	Аналитический метод	0,50	—
15486	430540,79	2228508,84	Аналитический метод	0,50	—
15487	430566,07	2228501,83	Аналитический метод	0,50	—
15488	430568,42	2228501,20	Аналитический метод	0,50	—
15489	430582,36	2228497,45	Аналитический метод	0,50	—
15490	430598,23	2228492,50	Аналитический метод	0,50	—
15491	430602,62	2228491,08	Аналитический метод	0,50	—
15492	430618,51	2228486,36	Аналитический метод	0,50	—
15493	430633,67	2228482,72	Аналитический метод	0,50	—

ОПИСАНИЕ МЕСТОПОЛОЖЕНИЯ ГРАНИЦ**Ж - МЗ. Зона застройки малоэтажными жилыми домами**

(наименование объекта, местоположение границ которого описано (далее – объект))

Сведения о местоположении границ объекта

1	2	3	4	5	6
15494	430642,51	2228480,11	Аналитический метод	0,50	—
15495	430653,20	2228477,54	Аналитический метод	0,50	—
15496	430654,30	2228477,34	Аналитический метод	0,50	—
15497	430655,43	2228477,09	Аналитический метод	0,50	—
15498	430659,40	2228476,31	Аналитический метод	0,50	—
15499	430666,96	2228474,35	Аналитический метод	0,50	—
15500	430669,87	2228473,60	Аналитический метод	0,50	—
15501	430674,99	2228472,22	Аналитический метод	0,50	—
15502	430685,42	2228469,84	Аналитический метод	0,50	—
15503	430687,68	2228469,26	Аналитический метод	0,50	—
15504	430693,67	2228468,02	Аналитический метод	0,50	—
15505	430703,27	2228466,07	Аналитический метод	0,50	—
15447	430712,80	2228464,06	Аналитический метод	0,50	—
15506	430730,17	2228590,44	Аналитический метод	0,50	—
15507	430743,74	2228679,29	Аналитический метод	0,50	—
15508	430556,13	2228733,04	Аналитический метод	0,50	—
15509	430529,11	2228641,43	Аналитический метод	0,50	—
15506	430730,17	2228590,44	Аналитический метод	0,50	—
15510	430729,14	2228704,12	Аналитический метод	0,50	—
15511	430730,46	2228708,26	Аналитический метод	0,50	—
15512	430729,17	2228733,98	Аналитический метод	0,50	—
15513	430724,36	2228761,93	Аналитический метод	0,50	—
15514	430713,01	2228765,43	Аналитический метод	0,50	—
15515	430705,46	2228767,76	Аналитический метод	0,50	—

ОПИСАНИЕ МЕСТОПОЛОЖЕНИЯ ГРАНИЦ**Ж - МЗ. Зона застройки малоэтажными жилыми домами**

(наименование объекта, местоположение границ которого описано (далее – объект))

Сведения о местоположении границ объекта

1	2	3	4	5	6
15516	430695,27	2228771,03	Аналитический метод	0,50	—
15517	430693,37	2228771,65	Аналитический метод	0,50	—
15518	430665,62	2228780,27	Аналитический метод	0,50	—
15519	430664,33	2228780,60	Аналитический метод	0,50	—
15520	430657,14	2228782,79	Аналитический метод	0,50	—
15521	430648,43	2228785,82	Аналитический метод	0,50	—
15522	430635,88	2228789,31	Аналитический метод	0,50	—
15523	430625,84	2228792,32	Аналитический метод	0,50	—
15524	430607,45	2228798,14	Аналитический метод	0,50	—
15525	430577,98	2228807,28	Аналитический метод	0,50	—
15526	430570,28	2228782,06	Аналитический метод	0,50	—
15527	430569,94	2228781,20	Аналитический метод	0,50	—
15528	430569,73	2228780,48	Аналитический метод	0,50	—
15529	430568,09	2228774,71	Аналитический метод	0,50	—
15530	430566,43	2228768,77	Аналитический метод	0,50	—
15531	430561,99	2228753,50	Аналитический метод	0,50	—
15532	430580,92	2228748,42	Аналитический метод	0,50	—
15533	430591,34	2228745,18	Аналитический метод	0,50	—
15534	430605,09	2228740,94	Аналитический метод	0,50	—
15535	430621,34	2228735,55	Аналитический метод	0,50	—
15536	430636,96	2228732,39	Аналитический метод	0,50	—
15537	430651,21	2228728,03	Аналитический метод	0,50	—
15538	430679,84	2228719,56	Аналитический метод	0,50	—
15539	430696,41	2228714,77	Аналитический метод	0,50	—
15540	430711,52	2228710,21	Аналитический метод	0,50	—

ОПИСАНИЕ МЕСТОПОЛОЖЕНИЯ ГРАНИЦ**Ж - МЗ. Зона застройки малоэтажными жилыми домами**

(наименование объекта, местоположение границ которого описано (далее – объект))

Сведения о местоположении границ объекта

1	2	3	4	5	6
15510	430729,14	2228704,12	Аналитический метод	0,50	—
15541	430751,17	2228775,88	Аналитический метод	0,50	—
15542	430748,22	2228794,25	Аналитический метод	0,50	—
15543	430773,77	2228799,50	Аналитический метод	0,50	—
15544	430809,48	2228805,28	Аналитический метод	0,50	—
15545	430811,45	2228805,69	Аналитический метод	0,50	—
15546	430808,08	2228827,86	Аналитический метод	0,50	—
15547	430767,60	2228832,59	Аналитический метод	0,50	—
15548	430742,16	2228839,91	Аналитический метод	0,50	—
15549	430727,51	2228844,05	Аналитический метод	0,50	—
15550	430712,50	2228848,32	Аналитический метод	0,50	—
15551	430694,33	2228853,63	Аналитический метод	0,50	—
15552	430684,91	2228856,60	Аналитический метод	0,50	—
15553	430673,21	2228859,84	Аналитический метод	0,50	—
15554	430634,97	2228871,88	Аналитический метод	0,50	—
15555	430628,77	2228873,89	Аналитический метод	0,50	—
15556	430617,05	2228877,71	Аналитический метод	0,50	—
15557	430599,94	2228882,61	Аналитический метод	0,50	—
15558	430592,23	2228856,75	Аналитический метод	0,50	—
15559	430591,76	2228855,13	Аналитический метод	0,50	—
15560	430588,00	2228841,10	Аналитический метод	0,50	—
15561	430585,38	2228832,46	Аналитический метод	0,50	—
15562	430583,71	2228827,01	Аналитический метод	0,50	—
15563	430588,60	2228825,56	Аналитический метод	0,50	—

ОПИСАНИЕ МЕСТОПОЛОЖЕНИЯ ГРАНИЦ**Ж - МЗ. Зона застройки малоэтажными жилыми домами**

(наименование объекта, местоположение границ которого описано (далее – объект))

Сведения о местоположении границ объекта

1	2	3	4	5	6
15564	430610,82	2228819,05	Аналитический метод	0,50	—
15565	430614,91	2228817,74	Аналитический метод	0,50	—
15566	430622,04	2228815,70	Аналитический метод	0,50	—
15567	430640,39	2228809,91	Аналитический метод	0,50	—
15568	430670,11	2228801,04	Аналитический метод	0,50	—
15569	430683,37	2228796,72	Аналитический метод	0,50	—
15570	430683,64	2228795,77	Аналитический метод	0,50	—
15571	430689,20	2228793,80	Аналитический метод	0,50	—
15572	430696,65	2228792,05	Аналитический метод	0,50	—
15573	430715,14	2228786,12	Аналитический метод	0,50	—
15574	430731,04	2228781,20	Аналитический метод	0,50	—
15575	430732,74	2228780,67	Аналитический метод	0,50	—
15541	430751,17	2228775,88	Аналитический метод	0,50	—
15576	430809,95	2228848,89	Аналитический метод	0,50	—
15577	430809,69	2228850,88	Аналитический метод	0,50	—
15578	430804,92	2228875,64	Аналитический метод	0,50	—
15579	430795,44	2228939,28	Аналитический метод	0,50	—
15580	430757,48	2228935,31	Аналитический метод	0,50	—
15581	430751,35	2228912,20	Аналитический метод	0,50	—
15582	430745,08	2228888,91	Аналитический метод	0,50	—
15583	430744,51	2228886,85	Аналитический метод	0,50	—
15584	430739,44	2228866,92	Аналитический метод	0,50	—
15585	430737,60	2228859,65	Аналитический метод	0,50	—
15586	430742,24	2228858,41	Аналитический метод	0,50	—

ОПИСАНИЕ МЕСТОПОЛОЖЕНИЯ ГРАНИЦ**Ж - МЗ. Зона застройки малоэтажными жилыми домами**

(наименование объекта, местоположение границ которого описано (далее – объект))

Сведения о местоположении границ объекта

1	2	3	4	5	6
15587	430752,88	2228855,61	Аналитический метод	0,50	—
15588	430777,96	2228848,97	Аналитический метод	0,50	—
15589	430788,16	2228846,32	Аналитический метод	0,50	—
15590	430793,50	2228844,95	Аналитический метод	0,50	—
15576	430809,95	2228848,89	Аналитический метод	0,50	—
15591	430118,06	2229817,60	Аналитический метод	0,50	—
15592	430159,47	2229823,87	Аналитический метод	0,50	—
15593	430177,03	2229826,60	Аналитический метод	0,50	—
15594	430181,88	2229827,81	Аналитический метод	0,50	—
15595	430196,10	2229830,23	Аналитический метод	0,50	—
15596	430214,64	2229832,81	Аналитический метод	0,50	—
15597	430228,73	2229834,88	Аналитический метод	0,50	—
15598	430242,47	2229837,00	Аналитический метод	0,50	—
15599	430248,04	2229837,86	Аналитический метод	0,50	—
15600	430243,06	2229871,28	Аналитический метод	0,50	—
15601	430238,37	2229903,62	Аналитический метод	0,50	—
15602	430217,73	2229900,75	Аналитический метод	0,50	—
15603	430207,22	2229898,67	Аналитический метод	0,50	—
15604	430200,07	2229897,26	Аналитический метод	0,50	—
15605	430196,65	2229896,17	Аналитический метод	0,50	—
15606	430184,00	2229893,69	Аналитический метод	0,50	—
15607	430168,68	2229890,37	Аналитический метод	0,50	—
15608	430164,60	2229889,39	Аналитический метод	0,50	—
15609	430150,82	2229886,59	Аналитический метод	0,50	—

ОПИСАНИЕ МЕСТОПОЛОЖЕНИЯ ГРАНИЦ**Ж - МЗ. Зона застройки малоэтажными жилыми домами**

(наименование объекта, местоположение границ которого описано (далее – объект))

Сведения о местоположении границ объекта

1	2	3	4	5	6
15610	430132,37	2229882,78	Аналитический метод	0,50	—
15611	430127,17	2229881,94	Аналитический метод	0,50	—
15612	430108,27	2229878,48	Аналитический метод	0,50	—
15613	430110,76	2229862,84	Аналитический метод	0,50	—
15614	430112,49	2229852,20	Аналитический метод	0,50	—
15591	430118,06	2229817,60	Аналитический метод	0,50	—
15615	430235,85	2229759,87	Аналитический метод	0,50	—
15616	430258,52	2229764,18	Аналитический метод	0,50	—
15617	430255,88	2229780,11	Аналитический метод	0,50	—
15618	430256,07	2229780,19	Аналитический метод	0,50	—
15619	430254,30	2229790,27	Аналитический метод	0,50	—
15620	430254,03	2229790,26	Аналитический метод	0,50	—
15621	430254,17	2229791,68	Аналитический метод	0,50	—
15622	430249,57	2229821,38	Аналитический метод	0,50	—
15623	430239,92	2229819,70	Аналитический метод	0,50	—
15624	430239,80	2229820,20	Аналитический метод	0,50	—
15625	430233,48	2229819,16	Аналитический метод	0,50	—
15626	430228,89	2229818,54	Аналитический метод	0,50	—
15627	430228,89	2229818,14	Аналитический метод	0,50	—
15628	430225,78	2229817,52	Аналитический метод	0,50	—
15629	430199,71	2229812,89	Аналитический метод	0,50	—
15630	430190,06	2229812,37	Аналитический метод	0,50	—
15631	430165,46	2229808,63	Аналитический метод	0,50	—
15632	430143,59	2229805,49	Аналитический метод	0,50	—

ОПИСАНИЕ МЕСТОПОЛОЖЕНИЯ ГРАНИЦ**Ж - МЗ. Зона застройки малоэтажными жилыми домами**

(наименование объекта, местоположение границ которого описано (далее – объект))

Сведения о местоположении границ объекта

1	2	3	4	5	6
15633	430120,20	2229799,92	Аналитический метод	0,50	—
15634	430124,24	2229774,42	Аналитический метод	0,50	—
15635	430127,86	2229742,86	Аналитический метод	0,50	—
15636	430170,67	2229749,32	Аналитический метод	0,50	—
15637	430188,74	2229751,87	Аналитический метод	0,50	—
15638	430192,68	2229752,56	Аналитический метод	0,50	—
15639	430210,73	2229755,54	Аналитический метод	0,50	—
15615	430235,85	2229759,87	Аналитический метод	0,50	—
15640	430228,36	2229679,87	Аналитический метод	0,50	—
15641	430234,84	2229681,13	Аналитический метод	0,50	—
15642	430245,33	2229682,93	Аналитический метод	0,50	—
15643	430270,00	2229687,24	Аналитический метод	0,50	—
15644	430268,13	2229699,67	Аналитический метод	0,50	—
15645	430267,13	2229709,98	Аналитический метод	0,50	—
15646	430266,89	2229711,47	Аналитический метод	0,50	—
15647	430265,88	2229718,83	Аналитический метод	0,50	—
15648	430265,46	2229721,94	Аналитический метод	0,50	—
15649	430265,30	2229722,68	Аналитический метод	0,50	—
15650	430263,56	2229734,66	Аналитический метод	0,50	—
15651	430263,17	2229734,57	Аналитический метод	0,50	—
15652	430261,04	2229747,50	Аналитический метод	0,50	—
15653	430249,73	2229745,66	Аналитический метод	0,50	—
15654	430238,43	2229743,36	Аналитический метод	0,50	—
15655	430217,07	2229739,72	Аналитический метод	0,50	—

ОПИСАНИЕ МЕСТОПОЛОЖЕНИЯ ГРАНИЦ**Ж - МЗ. Зона застройки малоэтажными жилыми домами**

(наименование объекта, местоположение границ которого описано (далее – объект))

Сведения о местоположении границ объекта

1	2	3	4	5	6
15656	430212,83	2229739,05	Аналитический метод	0,50	—
15657	430205,01	2229737,69	Аналитический метод	0,50	—
15658	430198,87	2229736,39	Аналитический метод	0,50	—
15659	430197,86	2229736,21	Аналитический метод	0,50	—
15660	430175,81	2229732,30	Аналитический метод	0,50	—
15661	430161,83	2229729,89	Аналитический метод	0,50	—
15662	430144,57	2229727,19	Аналитический метод	0,50	—
15663	430134,53	2229725,49	Аналитический метод	0,50	—
15664	430133,23	2229723,94	Аналитический метод	0,50	—
15665	430134,97	2229713,50	Аналитический метод	0,50	—
15666	430135,55	2229709,49	Аналитический метод	0,50	—
15667	430136,06	2229705,50	Аналитический метод	0,50	—
15668	430137,10	2229698,80	Аналитический метод	0,50	—
15669	430137,64	2229696,60	Аналитический метод	0,50	—
15670	430140,06	2229684,42	Аналитический метод	0,50	—
15671	430139,72	2229682,93	Аналитический метод	0,50	—
15672	430140,85	2229674,60	Аналитический метод	0,50	—
15673	430141,36	2229670,87	Аналитический метод	0,50	—
15674	430142,27	2229664,47	Аналитический метод	0,50	—
15675	430153,40	2229666,13	Аналитический метод	0,50	—
15676	430154,40	2229666,38	Аналитический метод	0,50	—
15677	430192,39	2229673,37	Аналитический метод	0,50	—
15640	430228,36	2229679,87	Аналитический метод	0,50	—
15678	430693,55	2228299,98	Аналитический метод	0,50	—

ОПИСАНИЕ МЕСТОПОЛОЖЕНИЯ ГРАНИЦ**Ж - МЗ. Зона застройки малоэтажными жилыми домами**

(наименование объекта, местоположение границ которого описано (далее – объект))

Сведения о местоположении границ объекта

1	2	3	4	5	6
15679	430695,39	2228323,60	Аналитический метод	0,50	—
15680	430697,04	2228337,72	Аналитический метод	0,50	—
15681	430698,15	2228349,27	Аналитический метод	0,50	—
15682	430699,96	2228360,54	Аналитический метод	0,50	—
15683	430700,61	2228365,26	Аналитический метод	0,50	—
15684	430701,44	2228371,39	Аналитический метод	0,50	—
15685	430703,81	2228386,82	Аналитический метод	0,50	—
15686	430705,15	2228403,77	Аналитический метод	0,50	—
15687	430707,28	2228421,84	Аналитический метод	0,50	—
15688	430709,60	2228441,55	Аналитический метод	0,50	—
15689	430676,18	2228450,07	Аналитический метод	0,50	—
15690	430664,68	2228453,00	Аналитический метод	0,50	—
15691	430653,49	2228455,94	Аналитический метод	0,50	—
15692	430642,84	2228458,61	Аналитический метод	0,50	—
15693	430631,50	2228461,65	Аналитический метод	0,50	—
15694	430591,91	2228472,51	Аналитический метод	0,50	—
15695	430586,22	2228454,76	Аналитический метод	0,50	—
15696	430581,36	2228437,38	Аналитический метод	0,50	—
15697	430579,80	2228432,61	Аналитический метод	0,50	—
15698	430576,27	2228419,01	Аналитический метод	0,50	—
15699	430575,99	2228418,23	Аналитический метод	0,50	—
15700	430573,28	2228408,14	Аналитический метод	0,50	—
15701	430572,22	2228403,55	Аналитический метод	0,50	—
15702	430568,45	2228385,83	Аналитический метод	0,50	—
15703	430565,09	2228369,98	Аналитический метод	0,50	—

ОПИСАНИЕ МЕСТОПОЛОЖЕНИЯ ГРАНИЦ**Ж - МЗ. Зона застройки малоэтажными жилыми домами**

(наименование объекта, местоположение границ которого описано (далее – объект))

Сведения о местоположении границ объекта

1	2	3	4	5	6
15704	430562,98	2228361,83	Аналитический метод	0,50	—
15705	430561,04	2228355,15	Аналитический метод	0,50	—
15706	430557,62	2228341,62	Аналитический метод	0,50	—
15707	430554,94	2228330,84	Аналитический метод	0,50	—
15708	430551,86	2228319,96	Аналитический метод	0,50	—
15709	430546,08	2228298,73	Аналитический метод	0,50	—
15710	430547,63	2228297,27	Аналитический метод	0,50	—
15711	430577,31	2228291,08	Аналитический метод	0,50	—
15712	430578,57	2228290,95	Аналитический метод	0,50	—
15713	430589,43	2228290,69	Аналитический метод	0,50	—
15714	430597,15	2228291,18	Аналитический метод	0,50	—
15715	430608,26	2228292,65	Аналитический метод	0,50	—
15716	430619,17	2228292,91	Аналитический метод	0,50	—
15717	430630,29	2228293,66	Аналитический метод	0,50	—
15718	430640,85	2228294,06	Аналитический метод	0,50	—
15719	430652,40	2228295,70	Аналитический метод	0,50	—
15720	430663,79	2228296,97	Аналитический метод	0,50	—
15721	430665,43	2228297,16	Аналитический метод	0,50	—
15722	430667,78	2228297,39	Аналитический метод	0,50	—
15678	430693,55	2228299,98	Аналитический метод	0,50	—
15723	430541,41	2228359,19	Аналитический метод	0,50	—
15724	430546,10	2228376,26	Аналитический метод	0,50	—
15725	430550,11	2228390,78	Аналитический метод	0,50	—
15726	430553,45	2228402,08	Аналитический метод	0,50	—

ОПИСАНИЕ МЕСТОПОЛОЖЕНИЯ ГРАНИЦ**Ж - МЗ. Зона застройки малоэтажными жилыми домами**

(наименование объекта, местоположение границ которого описано (далее – объект))

Сведения о местоположении границ объекта

1	2	3	4	5	6
15727	430557,29	2228417,41	Аналитический метод	0,50	—
15728	430560,43	2228428,73	Аналитический метод	0,50	—
15729	430561,35	2228431,82	Аналитический метод	0,50	—
15730	430563,81	2228441,70	Аналитический метод	0,50	—
15731	430568,41	2228459,86	Аналитический метод	0,50	—
15732	430572,80	2228477,18	Аналитический метод	0,50	—
15733	430553,80	2228482,23	Аналитический метод	0,50	—
15734	430551,52	2228482,81	Аналитический метод	0,50	—
15735	430530,86	2228488,01	Аналитический метод	0,50	—
15736	430529,60	2228488,30	Аналитический метод	0,50	—
15737	430521,33	2228490,05	Аналитический метод	0,50	—
15738	430518,97	2228490,60	Аналитический метод	0,50	—
15739	430507,52	2228493,46	Аналитический метод	0,50	—
15740	430486,92	2228498,51	Аналитический метод	0,50	—
15741	430479,80	2228471,48	Аналитический метод	0,50	—
15742	430474,41	2228451,14	Аналитический метод	0,50	—
15743	430473,38	2228447,28	Аналитический метод	0,50	—
15744	430472,04	2228442,42	Аналитический метод	0,50	—
15745	430470,21	2228435,24	Аналитический метод	0,50	—
15746	430470,05	2228434,46	Аналитический метод	0,50	—
15747	430465,29	2228415,78	Аналитический метод	0,50	—
15748	430460,56	2228397,14	Аналитический метод	0,50	—
15749	430456,45	2228383,45	Аналитический метод	0,50	—
15750	430453,19	2228369,16	Аналитический метод	0,50	—
15751	430447,72	2228347,92	Аналитический метод	0,50	—

ОПИСАНИЕ МЕСТОПОЛОЖЕНИЯ ГРАНИЦ**Ж - МЗ. Зона застройки малоэтажными жилыми домами**

(наименование объекта, местоположение границ которого описано (далее – объект))

Сведения о местоположении границ объекта

1	2	3	4	5	6
15752	430442,10	2228327,08	Аналитический метод	0,50	—
15753	430457,90	2228322,59	Аналитический метод	0,50	—
15754	430461,67	2228321,41	Аналитический метод	0,50	—
15755	430472,10	2228318,61	Аналитический метод	0,50	—
15756	430483,90	2228316,06	Аналитический метод	0,50	—
15757	430504,59	2228310,48	Аналитический метод	0,50	—
15758	430506,51	2228309,92	Аналитический метод	0,50	—
15759	430527,18	2228303,98	Аналитический метод	0,50	—
15760	430534,23	2228331,36	Аналитический метод	0,50	—
15761	430538,37	2228347,86	Аналитический метод	0,50	—
15723	430541,41	2228359,19	Аналитический метод	0,50	—
15762	430420,92	2228333,20	Аналитический метод	0,50	—
15763	430424,63	2228347,28	Аналитический метод	0,50	—
15764	430426,64	2228355,84	Аналитический метод	0,50	—
15765	430427,63	2228359,72	Аналитический метод	0,50	—
15766	430428,66	2228364,19	Аналитический метод	0,50	—
15767	430431,97	2228376,90	Аналитический метод	0,50	—
15768	430436,56	2228395,18	Аналитический метод	0,50	—
15769	430396,97	2228405,67	Аналитический метод	0,50	—
15770	430385,83	2228407,66	Аналитический метод	0,50	—
15771	430382,53	2228410,12	Аналитический метод	0,50	—
15772	430386,44	2228421,36	Аналитический метод	0,50	—
15773	430388,75	2228429,97	Аналитический метод	0,50	—
15774	430390,18	2228436,58	Аналитический метод	0,50	—

ОПИСАНИЕ МЕСТОПОЛОЖЕНИЯ ГРАНИЦ**Ж - МЗ. Зона застройки малоэтажными жилыми домами**

(наименование объекта, местоположение границ которого описано (далее – объект))

Сведения о местоположении границ объекта

1	2	3	4	5	6
15775	430392,52	2228445,96	Аналитический метод	0,50	—
15776	430394,97	2228446,53	Аналитический метод	0,50	—
15777	430398,07	2228447,41	Аналитический метод	0,50	—
15778	430402,77	2228446,33	Аналитический метод	0,50	—
15779	430399,54	2228432,56	Аналитический метод	0,50	—
15780	430406,22	2228430,93	Аналитический метод	0,50	—
15781	430400,27	2228410,33	Аналитический метод	0,50	—
15782	430438,09	2228399,38	Аналитический метод	0,50	—
15783	430444,36	2228421,19	Аналитический метод	0,50	—
15784	430447,95	2228434,14	Аналитический метод	0,50	—
15785	430451,91	2228447,40	Аналитический метод	0,50	—
15786	430452,65	2228450,39	Аналитический метод	0,50	—
15787	430455,12	2228459,57	Аналитический метод	0,50	—
15788	430458,78	2228471,74	Аналитический метод	0,50	—
15789	430461,72	2228481,99	Аналитический метод	0,50	—
15790	430467,62	2228503,43	Аналитический метод	0,50	—
15791	430449,34	2228508,72	Аналитический метод	0,50	—
15792	430438,72	2228512,15	Аналитический метод	0,50	—
15793	430431,41	2228514,19	Аналитический метод	0,50	—
15794	430428,20	2228515,13	Аналитический метод	0,50	—
15795	430425,30	2228516,01	Аналитический метод	0,50	—
15796	430421,61	2228517,16	Аналитический метод	0,50	—
15797	430411,90	2228519,96	Аналитический метод	0,50	—
15798	430388,91	2228528,05	Аналитический метод	0,50	—
15799	430377,94	2228531,89	Аналитический метод	0,50	—

ОПИСАНИЕ МЕСТОПОЛОЖЕНИЯ ГРАНИЦ**Ж - МЗ. Зона застройки малоэтажными жилыми домами**

(наименование объекта, местоположение границ которого описано (далее – объект))

Сведения о местоположении границ объекта

1	2	3	4	5	6
15800	430355,37	2228539,21	Аналитический метод	0,50	—
15801	430349,66	2228521,58	Аналитический метод	0,50	—
15802	430340,74	2228493,62	Аналитический метод	0,50	—
15803	430336,30	2228479,92	Аналитический метод	0,50	—
15804	430332,65	2228469,12	Аналитический метод	0,50	—
15805	430328,72	2228458,01	Аналитический метод	0,50	—
15806	430327,77	2228454,59	Аналитический метод	0,50	—
15807	430325,79	2228447,85	Аналитический метод	0,50	—
15808	430325,54	2228447,10	Аналитический метод	0,50	—
15809	430322,20	2228433,23	Аналитический метод	0,50	—
15810	430319,21	2228418,62	Аналитический метод	0,50	—
15811	430316,80	2228407,46	Аналитический метод	0,50	—
15812	430314,07	2228395,73	Аналитический метод	0,50	—
15813	430312,78	2228390,19	Аналитический метод	0,50	—
15814	430306,61	2228362,09	Аналитический метод	0,50	—
15815	430308,55	2228361,63	Аналитический метод	0,50	—
15816	430323,05	2228358,20	Аналитический метод	0,50	—
15817	430331,76	2228355,69	Аналитический метод	0,50	—
15818	430352,20	2228350,41	Аналитический метод	0,50	—
15819	430354,60	2228349,73	Аналитический метод	0,50	—
15820	430370,99	2228345,52	Аналитический метод	0,50	—
15821	430377,21	2228343,94	Аналитический метод	0,50	—
15822	430386,32	2228341,81	Аналитический метод	0,50	—
15823	430404,32	2228337,58	Аналитический метод	0,50	—
15824	430412,01	2228335,50	Аналитический метод	0,50	—

ОПИСАНИЕ МЕСТОПОЛОЖЕНИЯ ГРАНИЦ**Ж - МЗ. Зона застройки малоэтажными жилыми домами**

(наименование объекта, местоположение границ которого описано (далее – объект))

Сведения о местоположении границ объекта

1	2	3	4	5	6
15762	430420,92	2228333,20	Аналитический метод	0,50	—
15825	430306,44	2228441,05	Аналитический метод	0,50	—
15826	430309,05	2228451,74	Аналитический метод	0,50	—
15827	430308,31	2228451,90	Аналитический метод	0,50	—
15828	430312,96	2228470,98	Аналитический метод	0,50	—
15829	430316,64	2228485,08	Аналитический метод	0,50	—
15830	430320,56	2228500,10	Аналитический метод	0,50	—
15831	430323,64	2228514,09	Аналитический метод	0,50	—
15832	430323,80	2228514,79	Аналитический метод	0,50	—
15833	430325,67	2228522,24	Аналитический метод	0,50	—
15834	430327,40	2228529,05	Аналитический метод	0,50	—
15835	430331,53	2228546,74	Аналитический метод	0,50	—
15836	430307,30	2228553,30	Аналитический метод	0,50	—
15837	430304,88	2228554,22	Аналитический метод	0,50	—
15838	430296,76	2228556,18	Аналитический метод	0,50	—
15839	430293,49	2228557,11	Аналитический метод	0,50	—
15840	430259,48	2228565,69	Аналитический метод	0,50	—
15841	430255,67	2228546,35	Аналитический метод	0,50	—
15842	430255,27	2228542,00	Аналитический метод	0,50	—
15843	430254,67	2228538,49	Аналитический метод	0,50	—
15844	430253,56	2228531,47	Аналитический метод	0,50	—
15845	430253,47	2228530,69	Аналитический метод	0,50	—
15846	430250,12	2228510,67	Аналитический метод	0,50	—
15847	430248,49	2228497,47	Аналитический метод	0,50	—

ОПИСАНИЕ МЕСТОПОЛОЖЕНИЯ ГРАНИЦ**Ж - МЗ. Зона застройки малоэтажными жилыми домами**

(наименование объекта, местоположение границ которого описано (далее – объект))

Сведения о местоположении границ объекта

1	2	3	4	5	6
15848	430245,83	2228479,67	Аналитический метод	0,50	—
15849	430243,72	2228462,25	Аналитический метод	0,50	—
15850	430241,39	2228447,88	Аналитический метод	0,50	—
15851	430238,68	2228430,26	Аналитический метод	0,50	—
15852	430235,25	2228409,55	Аналитический метод	0,50	—
15853	430230,86	2228381,26	Аналитический метод	0,50	—
15854	430246,53	2228376,94	Аналитический метод	0,50	—
15855	430261,22	2228373,70	Аналитический метод	0,50	—
15856	430283,83	2228368,34	Аналитический метод	0,50	—
15857	430287,04	2228379,44	Аналитический метод	0,50	—
15858	430287,34	2228380,69	Аналитический метод	0,50	—
15859	430291,09	2228392,40	Аналитический метод	0,50	—
15860	430291,32	2228393,60	Аналитический метод	0,50	—
15861	430294,32	2228403,55	Аналитический метод	0,50	—
15862	430296,88	2228411,23	Аналитический метод	0,50	—
15863	430301,85	2228428,19	Аналитический метод	0,50	—
15864	430304,67	2228436,84	Аналитический метод	0,50	—
15865	430305,64	2228441,26	Аналитический метод	0,50	—
15825	430306,44	2228441,05	Аналитический метод	0,50	—
15866	430219,73	2228450,32	Аналитический метод	0,50	—
15867	430221,50	2228459,72	Аналитический метод	0,50	—
15868	430221,63	2228460,45	Аналитический метод	0,50	—
15869	430223,28	2228472,61	Аналитический метод	0,50	—
15870	430226,29	2228490,84	Аналитический метод	0,50	—

ОПИСАНИЕ МЕСТОПОЛОЖЕНИЯ ГРАНИЦ**Ж - МЗ. Зона застройки малоэтажными жилыми домами**

(наименование объекта, местоположение границ которого описано (далее – объект))

Сведения о местоположении границ объекта

1	2	3	4	5	6
15871	430227,62	2228500,23	Аналитический метод	0,50	—
15872	430228,49	2228506,31	Аналитический метод	0,50	—
15873	430228,64	2228507,39	Аналитический метод	0,50	—
15874	430229,04	2228512,57	Аналитический метод	0,50	—
15875	430232,54	2228538,24	Аналитический метод	0,50	—
15876	430233,89	2228548,48	Аналитический метод	0,50	—
15877	430234,91	2228553,90	Аналитический метод	0,50	—
15878	430235,42	2228557,01	Аналитический метод	0,50	—
15879	430238,33	2228571,06	Аналитический метод	0,50	—
15880	430213,14	2228576,95	Аналитический метод	0,50	—
15881	430194,78	2228581,36	Аналитический метод	0,50	—
15882	430185,23	2228584,35	Аналитический метод	0,50	—
15883	430174,78	2228587,17	Аналитический метод	0,50	—
15884	430171,85	2228575,91	Аналитический метод	0,50	—
15885	430171,04	2228574,64	Аналитический метод	0,50	—
15886	430167,24	2228557,31	Аналитический метод	0,50	—
15887	430167,05	2228555,94	Аналитический метод	0,50	—
15888	430162,77	2228536,56	Аналитический метод	0,50	—
15889	430162,61	2228535,67	Аналитический метод	0,50	—
15890	430159,51	2228522,01	Аналитический метод	0,50	—
15891	430155,59	2228505,23	Аналитический метод	0,50	—
15892	430151,51	2228488,60	Аналитический метод	0,50	—
15893	430147,80	2228472,70	Аналитический метод	0,50	—
15894	430146,65	2228466,31	Аналитический метод	0,50	—
15895	430141,88	2228446,85	Аналитический метод	0,50	—

ОПИСАНИЕ МЕСТОПОЛОЖЕНИЯ ГРАНИЦ**Ж - МЗ. Зона застройки малоэтажными жилыми домами**

(наименование объекта, местоположение границ которого описано (далее – объект))

Сведения о местоположении границ объекта

1	2	3	4	5	6
15896	430138,06	2228431,72	Аналитический метод	0,50	—
15897	430131,14	2228406,00	Аналитический метод	0,50	—
15898	430148,55	2228401,94	Аналитический метод	0,50	—
15899	430153,52	2228400,61	Аналитический метод	0,50	—
15900	430164,44	2228397,84	Аналитический метод	0,50	—
15901	430170,30	2228396,30	Аналитический метод	0,50	—
15902	430179,08	2228393,83	Аналитический метод	0,50	—
15903	430182,47	2228392,88	Аналитический метод	0,50	—
15904	430190,00	2228390,93	Аналитический метод	0,50	—
15905	430190,87	2228390,87	Аналитический метод	0,50	—
15906	430204,19	2228387,85	Аналитический метод	0,50	—
15907	430211,33	2228386,38	Аналитический метод	0,50	—
15908	430212,83	2228394,93	Аналитический метод	0,50	—
15909	430215,21	2228415,34	Аналитический метод	0,50	—
15910	430215,53	2228416,42	Аналитический метод	0,50	—
15911	430216,34	2228422,72	Аналитический метод	0,50	—
15912	430216,69	2228425,40	Аналитический метод	0,50	—
15913	430217,17	2228428,41	Аналитический метод	0,50	—
15914	430217,18	2228428,95	Аналитический метод	0,50	—
15915	430218,44	2228439,17	Аналитический метод	0,50	—
15866	430219,73	2228450,32	Аналитический метод	0,50	—
15916	430108,09	2228413,16	Аналитический метод	0,50	—
15917	430111,75	2228426,07	Аналитический метод	0,50	—
15918	430113,76	2228432,95	Аналитический метод	0,50	—

ОПИСАНИЕ МЕСТОПОЛОЖЕНИЯ ГРАНИЦ**Ж - МЗ. Зона застройки малоэтажными жилыми домами**

(наименование объекта, местоположение границ которого описано (далее – объект))

Сведения о местоположении границ объекта

1	2	3	4	5	6
15919	430116,73	2228444,11	Аналитический метод	0,50	—
15920	430118,69	2228451,22	Аналитический метод	0,50	—
15921	430119,32	2228454,29	Аналитический метод	0,50	—
15922	430124,15	2228469,90	Аналитический метод	0,50	—
15923	430127,43	2228481,58	Аналитический метод	0,50	—
15924	430131,16	2228494,98	Аналитический метод	0,50	—
15925	430136,48	2228512,18	Аналитический метод	0,50	—
15926	430141,10	2228529,28	Аналитический метод	0,50	—
15927	430142,68	2228535,43	Аналитический метод	0,50	—
15928	430144,27	2228541,69	Аналитический метод	0,50	—
15929	430150,09	2228560,88	Аналитический метод	0,50	—
15930	430158,88	2228591,55	Аналитический метод	0,50	—
15931	430143,09	2228595,60	Аналитический метод	0,50	—
15932	430119,34	2228602,20	Аналитический метод	0,50	—
15933	430103,35	2228606,53	Аналитический метод	0,50	—
15934	430096,04	2228608,66	Аналитический метод	0,50	—
15935	430092,68	2228599,20	Аналитический метод	0,50	—
15936	430090,13	2228591,69	Аналитический метод	0,50	—
15937	430085,13	2228576,99	Аналитический метод	0,50	—
15938	430084,64	2228576,40	Аналитический метод	0,50	—
15939	430080,52	2228564,71	Аналитический метод	0,50	—
15940	430077,39	2228553,97	Аналитический метод	0,50	—
15941	430073,91	2228545,17	Аналитический метод	0,50	—
15942	430068,89	2228530,15	Аналитический метод	0,50	—
15943	430061,68	2228507,95	Аналитический метод	0,50	—

ОПИСАНИЕ МЕСТОПОЛОЖЕНИЯ ГРАНИЦ**Ж - МЗ. Зона застройки малоэтажными жилыми домами**

(наименование объекта, местоположение границ которого описано (далее – объект))

Сведения о местоположении границ объекта

1	2	3	4	5	6
15944	430053,15	2228481,87	Аналитический метод	0,50	—
15945	430044,16	2228456,60	Аналитический метод	0,50	—
15946	430040,76	2228444,82	Аналитический метод	0,50	—
15947	430038,63	2228439,92	Аналитический метод	0,50	—
15948	430036,24	2228433,48	Аналитический метод	0,50	—
15949	430047,24	2228429,79	Аналитический метод	0,50	—
15950	430061,12	2228425,83	Аналитический метод	0,50	—
15951	430062,66	2228425,43	Аналитический метод	0,50	—
15952	430073,40	2228422,60	Аналитический метод	0,50	—
15953	430086,94	2228419,14	Аналитический метод	0,50	—
15954	430098,22	2228415,85	Аналитический метод	0,50	—
15916	430108,09	2228413,16	Аналитический метод	0,50	—
15955	430489,16	2228152,38	Аналитический метод	0,50	—
15956	430522,49	2228280,54	Аналитический метод	0,50	—
15957	430457,37	2228297,20	Аналитический метод	0,50	—
15958	430436,06	2228302,46	Аналитический метод	0,50	—
15959	430429,13	2228279,01	Аналитический метод	0,50	—
15960	430423,45	2228259,54	Аналитический метод	0,50	—
15961	430419,18	2228243,11	Аналитический метод	0,50	—
15962	430415,51	2228228,87	Аналитический метод	0,50	—
15963	430412,37	2228218,18	Аналитический метод	0,50	—
15964	430412,43	2228217,67	Аналитический метод	0,50	—
15965	430410,71	2228211,75	Аналитический метод	0,50	—
15966	430408,94	2228204,44	Аналитический метод	0,50	—

ОПИСАНИЕ МЕСТОПОЛОЖЕНИЯ ГРАНИЦ**Ж - МЗ. Зона застройки малоэтажными жилыми домами**

(наименование объекта, местоположение границ которого описано (далее – объект))

Сведения о местоположении границ объекта

1	2	3	4	5	6
15967	430405,52	2228190,31	Аналитический метод	0,50	—
15968	430403,61	2228183,64	Аналитический метод	0,50	—
15969	430401,64	2228176,25	Аналитический метод	0,50	—
15970	430408,13	2228174,71	Аналитический метод	0,50	—
15971	430429,91	2228168,52	Аналитический метод	0,50	—
15972	430439,87	2228165,78	Аналитический метод	0,50	—
15973	430443,15	2228164,85	Аналитический метод	0,50	—
15974	430468,06	2228158,01	Аналитический метод	0,50	—
15955	430489,16	2228152,38	Аналитический метод	0,50	—
15975	430381,41	2228182,32	Аналитический метод	0,50	—
15976	430385,95	2228200,43	Аналитический метод	0,50	—
15977	430386,62	2228203,09	Аналитический метод	0,50	—
15978	430387,45	2228205,50	Аналитический метод	0,50	—
15979	430389,55	2228213,56	Аналитический метод	0,50	—
15980	430389,74	2228214,94	Аналитический метод	0,50	—
15981	430392,39	2228225,53	Аналитический метод	0,50	—
15982	430394,91	2228234,25	Аналитический метод	0,50	—
15983	430397,46	2228244,82	Аналитический метод	0,50	—
15984	430397,75	2228245,58	Аналитический метод	0,50	—
15985	430400,75	2228256,89	Аналитический метод	0,50	—
15986	430404,20	2228270,29	Аналитический метод	0,50	—
15987	430408,90	2228291,73	Аналитический метод	0,50	—
15988	430413,08	2228310,35	Аналитический метод	0,50	—
15989	430392,78	2228314,42	Аналитический метод	0,50	—

ОПИСАНИЕ МЕСТОПОЛОЖЕНИЯ ГРАНИЦ**Ж - МЗ. Зона застройки малоэтажными жилыми домами**

(наименование объекта, местоположение границ которого описано (далее – объект))

Сведения о местоположении границ объекта

1	2	3	4	5	6
15990	430377,76	2228318,17	Аналитический метод	0,50	—
15991	430371,70	2228295,24	Аналитический метод	0,50	—
15992	430370,69	2228291,37	Аналитический метод	0,50	—
15993	430367,41	2228279,01	Аналитический метод	0,50	—
15994	430364,03	2228266,00	Аналитический метод	0,50	—
15995	430358,87	2228267,20	Аналитический метод	0,50	—
15996	430354,59	2228269,30	Аналитический метод	0,50	—
15997	430356,45	2228276,65	Аналитический метод	0,50	—
15998	430361,34	2228275,54	Аналитический метод	0,50	—
15999	430365,26	2228289,46	Аналитический метод	0,50	—
16000	430373,39	2228319,77	Аналитический метод	0,50	—
16001	430359,82	2228323,37	Аналитический метод	0,50	—
16002	430345,68	2228327,42	Аналитический метод	0,50	—
16003	430330,67	2228331,48	Аналитический метод	0,50	—
16004	430319,03	2228287,79	Аналитический метод	0,50	—
16005	430315,74	2228274,91	Аналитический метод	0,50	—
16006	430314,07	2228268,33	Аналитический метод	0,50	—
16007	430313,73	2228266,91	Аналитический метод	0,50	—
16008	430312,11	2228260,27	Аналитический метод	0,50	—
16009	430309,05	2228248,76	Аналитический метод	0,50	—
16010	430308,77	2228247,86	Аналитический метод	0,50	—
16011	430308,09	2228245,56	Аналитический метод	0,50	—
16012	430297,54	2228204,76	Аналитический метод	0,50	—
16013	430325,87	2228197,68	Аналитический метод	0,50	—
16014	430339,33	2228193,77	Аналитический метод	0,50	—

ОПИСАНИЕ МЕСТОПОЛОЖЕНИЯ ГРАНИЦ**Ж - МЗ. Зона застройки малоэтажными жилыми домами**

(наименование объекта, местоположение границ которого описано (далее – объект))

Сведения о местоположении границ объекта

1	2	3	4	5	6
16015	430359,65	2228188,57	Аналитический метод	0,50	—
15975	430381,41	2228182,32	Аналитический метод	0,50	—
16016	430287,65	2228248,30	Аналитический метод	0,50	—
16017	430288,64	2228252,57	Аналитический метод	0,50	—
16018	430291,94	2228264,43	Аналитический метод	0,50	—
16019	430295,53	2228277,17	Аналитический метод	0,50	—
16020	430297,59	2228284,85	Аналитический метод	0,50	—
16021	430300,39	2228294,61	Аналитический метод	0,50	—
16022	430302,31	2228301,94	Аналитический метод	0,50	—
16023	430303,27	2228306,05	Аналитический метод	0,50	—
16024	430303,64	2228307,60	Аналитический метод	0,50	—
16025	430311,38	2228336,45	Аналитический метод	0,50	—
16026	430290,62	2228341,52	Аналитический метод	0,50	—
16027	430269,25	2228347,12	Аналитический метод	0,50	—
16028	430242,21	2228354,75	Аналитический метод	0,50	—
16029	430227,24	2228359,25	Аналитический метод	0,50	—
16030	430214,15	2228311,50	Аналитический метод	0,50	—
16031	430209,80	2228295,64	Аналитический метод	0,50	—
16032	430209,72	2228294,33	Аналитический метод	0,50	—
16033	430206,34	2228281,69	Аналитический метод	0,50	—
16034	430203,55	2228270,51	Аналитический метод	0,50	—
16035	430200,53	2228259,50	Аналитический метод	0,50	—
16036	430197,12	2228246,76	Аналитический метод	0,50	—
16037	430193,33	2228232,61	Аналитический метод	0,50	—

ОПИСАНИЕ МЕСТОПОЛОЖЕНИЯ ГРАНИЦ**Ж - МЗ. Зона застройки малоэтажными жилыми домами**

(наименование объекта, местоположение границ которого описано (далее – объект))

Сведения о местоположении границ объекта

1	2	3	4	5	6
16038	430226,38	2228223,55	Аналитический метод	0,50	—
16039	430229,37	2228222,82	Аналитический метод	0,50	—
16040	430244,24	2228218,83	Аналитический метод	0,50	—
16041	430255,16	2228215,84	Аналитический метод	0,50	—
16042	430277,13	2228209,79	Аналитический метод	0,50	—
16043	430284,01	2228234,53	Аналитический метод	0,50	—
16044	430284,59	2228237,01	Аналитический метод	0,50	—
16016	430287,65	2228248,30	Аналитический метод	0,50	—
16045	430183,46	2228275,07	Аналитический метод	0,50	—
16046	430185,11	2228280,06	Аналитический метод	0,50	—
16047	430187,85	2228290,05	Аналитический метод	0,50	—
16048	430190,56	2228302,00	Аналитический метод	0,50	—
16049	430196,00	2228322,39	Аналитический метод	0,50	—
16050	430201,20	2228340,56	Аналитический метод	0,50	—
16051	430201,82	2228342,76	Аналитический метод	0,50	—
16052	430207,56	2228364,14	Аналитический метод	0,50	—
16053	430185,33	2228369,66	Аналитический метод	0,50	—
16054	430165,05	2228375,63	Аналитический метод	0,50	—
16055	430140,25	2228382,13	Аналитический метод	0,50	—
16056	430122,18	2228386,44	Аналитический метод	0,50	—
16057	430115,12	2228358,50	Аналитический метод	0,50	—
16058	430111,42	2228344,14	Аналитический метод	0,50	—
16059	430107,71	2228331,36	Аналитический метод	0,50	—
16060	430105,81	2228326,72	Аналитический метод	0,50	—

ОПИСАНИЕ МЕСТОПОЛОЖЕНИЯ ГРАНИЦ**Ж - МЗ. Зона застройки малоэтажными жилыми домами**

(наименование объекта, местоположение границ которого описано (далее – объект))

Сведения о местоположении границ объекта

1	2	3	4	5	6
16061	430102,90	2228313,97	Аналитический метод	0,50	—
16062	430100,21	2228304,08	Аналитический метод	0,50	—
16063	430100,33	2228302,86	Аналитический метод	0,50	—
16064	430097,54	2228293,33	Аналитический метод	0,50	—
16065	430095,27	2228284,24	Аналитический метод	0,50	—
16066	430095,17	2228283,86	Аналитический метод	0,50	—
16067	430094,72	2228281,84	Аналитический метод	0,50	—
16068	430088,77	2228260,12	Аналитический метод	0,50	—
16069	430109,59	2228255,12	Аналитический метод	0,50	—
16070	430131,00	2228249,60	Аналитический метод	0,50	—
16071	430151,52	2228243,91	Аналитический метод	0,50	—
16072	430173,27	2228237,77	Аналитический метод	0,50	—
16073	430177,30	2228253,24	Аналитический метод	0,50	—
16074	430177,86	2228255,17	Аналитический метод	0,50	—
16075	430178,33	2228256,87	Аналитический метод	0,50	—
16045	430183,46	2228275,07	Аналитический метод	0,50	—
16076	430068,96	2228266,15	Аналитический метод	0,50	—
16077	430071,53	2228275,31	Аналитический метод	0,50	—
16078	430075,97	2228292,58	Аналитический метод	0,50	—
16079	430080,60	2228309,50	Аналитический метод	0,50	—
16080	430083,38	2228320,33	Аналитический метод	0,50	—
16081	430087,77	2228336,50	Аналитический метод	0,50	—
16082	430089,30	2228342,90	Аналитический метод	0,50	—
16083	430089,85	2228345,26	Аналитический метод	0,50	—

ОПИСАНИЕ МЕСТОПОЛОЖЕНИЯ ГРАНИЦ**Ж - МЗ. Зона застройки малоэтажными жилыми домами**

(наименование объекта, местоположение границ которого описано (далее – объект))

Сведения о местоположении границ объекта

1	2	3	4	5	6
16084	430090,67	2228348,63	Аналитический метод	0,50	—
16085	430094,24	2228360,50	Аналитический метод	0,50	—
16086	430102,69	2228392,41	Аналитический метод	0,50	—
16087	430085,15	2228397,00	Аналитический метод	0,50	—
16088	430074,02	2228400,08	Аналитический метод	0,50	—
16089	430060,04	2228403,13	Аналитический метод	0,50	—
16090	430042,76	2228407,90	Аналитический метод	0,50	—
16091	430018,15	2228414,69	Аналитический метод	0,50	—
16092	430014,36	2228401,00	Аналитический метод	0,50	—
16093	430011,62	2228390,73	Аналитический метод	0,50	—
16094	430009,97	2228384,61	Аналитический метод	0,50	—
16095	430006,44	2228371,91	Аналитический метод	0,50	—
16096	430002,94	2228359,27	Аналитический метод	0,50	—
16097	429994,87	2228330,01	Аналитический метод	0,50	—
16098	430021,69	2228322,23	Аналитический метод	0,50	—
16099	430034,06	2228318,51	Аналитический метод	0,50	—
16100	430037,69	2228315,60	Аналитический метод	0,50	—
16101	430034,51	2228308,79	Аналитический метод	0,50	—
16102	430032,17	2228301,42	Аналитический метод	0,50	—
16103	430024,63	2228277,59	Аналитический метод	0,50	—
16104	430041,05	2228273,05	Аналитический метод	0,50	—
16105	430042,92	2228272,53	Аналитический метод	0,50	—
16106	430043,98	2228272,06	Аналитический метод	0,50	—
16107	430057,48	2228269,02	Аналитический метод	0,50	—
16076	430068,96	2228266,15	Аналитический метод	0,50	—

ОПИСАНИЕ МЕСТОПОЛОЖЕНИЯ ГРАНИЦ**Ж - МЗ. Зона застройки малоэтажными жилыми домами**

(наименование объекта, местоположение границ которого описано (далее – объект))

Сведения о местоположении границ объекта

1	2	3	4	5	6
16108	429998,93	2228419,80	Аналитический метод	0,50	—
16109	430018,16	2228437,78	Аналитический метод	0,50	—
16110	430039,32	2228502,29	Аналитический метод	0,50	—
16111	430043,77	2228516,40	Аналитический метод	0,50	—
16112	430050,63	2228531,05	Аналитический метод	0,50	—
16113	430054,06	2228543,45	Аналитический метод	0,50	—
16114	430063,37	2228570,79	Аналитический метод	0,50	—
16115	430068,42	2228586,14	Аналитический метод	0,50	—
16116	430073,77	2228601,59	Аналитический метод	0,50	—
16117	430076,75	2228611,56	Аналитический метод	0,50	—
16118	430077,24	2228613,18	Аналитический метод	0,50	—
16119	430063,35	2228616,81	Аналитический метод	0,50	—
16120	430050,54	2228619,80	Аналитический метод	0,50	—
16121	430024,99	2228626,47	Аналитический метод	0,50	—
16122	430020,79	2228612,05	Аналитический метод	0,50	—
16123	430019,12	2228606,70	Аналитический метод	0,50	—
16124	430015,91	2228596,33	Аналитический метод	0,50	—
16125	430015,63	2228594,94	Аналитический метод	0,50	—
16126	430015,45	2228593,80	Аналитический метод	0,50	—
16127	430013,09	2228587,14	Аналитический метод	0,50	—
16128	430009,99	2228578,08	Аналитический метод	0,50	—
16129	430007,24	2228572,12	Аналитический метод	0,50	—
16130	429999,45	2228548,28	Аналитический метод	0,50	—
16131	429995,93	2228538,89	Аналитический метод	0,50	—

ОПИСАНИЕ МЕСТОПОЛОЖЕНИЯ ГРАНИЦ**Ж - МЗ. Зона застройки малоэтажными жилыми домами**

(наименование объекта, местоположение границ которого описано (далее – объект))

Сведения о местоположении границ объекта

1	2	3	4	5	6
16132	429993,52	2228532,23	Аналитический метод	0,50	—
16133	429993,32	2228531,24	Аналитический метод	0,50	—
16134	429988,50	2228517,05	Аналитический метод	0,50	—
16135	429987,75	2228514,80	Аналитический метод	0,50	—
16136	429987,26	2228513,25	Аналитический метод	0,50	—
16137	429981,88	2228496,36	Аналитический метод	0,50	—
16138	429963,45	2228439,42	Аналитический метод	0,50	—
16139	429939,30	2228437,65	Аналитический метод	0,50	—
16140	429935,68	2228437,29	Аналитический метод	0,50	—
16141	429921,77	2228440,51	Аналитический метод	0,50	—
16142	429913,70	2228442,46	Аналитический метод	0,50	—
16143	429909,65	2228428,66	Аналитический метод	0,50	—
16144	429906,23	2228417,01	Аналитический метод	0,50	—
16145	429901,59	2228400,47	Аналитический метод	0,50	—
16146	429896,65	2228380,08	Аналитический метод	0,50	—
16147	429891,26	2228359,12	Аналитический метод	0,50	—
16148	429887,46	2228344,95	Аналитический метод	0,50	—
16149	429880,04	2228317,30	Аналитический метод	0,50	—
16150	429900,22	2228311,49	Аналитический метод	0,50	—
16151	429902,15	2228310,94	Аналитический метод	0,50	—
16152	429913,17	2228307,77	Аналитический метод	0,50	—
16153	429921,84	2228305,32	Аналитический метод	0,50	—
16154	429924,68	2228316,58	Аналитический метод	0,50	—
16155	429925,02	2228316,49	Аналитический метод	0,50	—
16156	429928,30	2228328,47	Аналитический метод	0,50	—

ОПИСАНИЕ МЕСТОПОЛОЖЕНИЯ ГРАНИЦ**Ж - МЗ. Зона застройки малоэтажными жилыми домами**

(наименование объекта, местоположение границ которого описано (далее – объект))

Сведения о местоположении границ объекта

1	2	3	4	5	6
16157	429931,98	2228346,32	Аналитический метод	0,50	—
16158	429945,30	2228341,86	Аналитический метод	0,50	—
16159	429954,52	2228340,10	Аналитический метод	0,50	—
16160	429960,76	2228339,02	Аналитический метод	0,50	—
16161	429973,51	2228335,65	Аналитический метод	0,50	—
16162	429986,07	2228377,53	Аналитический метод	0,50	—
16163	429986,93	2228380,08	Аналитический метод	0,50	—
16108	429998,93	2228419,80	Аналитический метод	0,50	—
16164	429874,87	2228377,50	Аналитический метод	0,50	—
16165	429879,67	2228390,82	Аналитический метод	0,50	—
16166	429881,85	2228406,15	Аналитический метод	0,50	—
16167	429882,26	2228407,74	Аналитический метод	0,50	—
16168	429883,25	2228411,48	Аналитический метод	0,50	—
16169	429885,47	2228419,66	Аналитический метод	0,50	—
16170	429887,45	2228427,48	Аналитический метод	0,50	—
16171	429887,53	2228428,14	Аналитический метод	0,50	—
16172	429890,49	2228433,40	Аналитический метод	0,50	—
16173	429893,65	2228450,46	Аналитический метод	0,50	—
16174	429892,80	2228453,32	Аналитический метод	0,50	—
16175	429888,03	2228469,29	Аналитический метод	0,50	—
16176	429882,52	2228478,80	Аналитический метод	0,50	—
16177	429873,46	2228489,28	Аналитический метод	0,50	—
16178	429847,80	2228511,45	Аналитический метод	0,50	—
16179	429839,53	2228515,88	Аналитический метод	0,50	—

ОПИСАНИЕ МЕСТОПОЛОЖЕНИЯ ГРАНИЦ**Ж - МЗ. Зона застройки малоэтажными жилыми домами**

(наименование объекта, местоположение границ которого описано (далее – объект))

Сведения о местоположении границ объекта

1	2	3	4	5	6
16180	429821,06	2228522,04	Аналитический метод	0,50	—
16181	429814,86	2228495,60	Аналитический метод	0,50	—
16182	429814,81	2228495,29	Аналитический метод	0,50	—
16183	429814,44	2228493,34	Аналитический метод	0,50	—
16184	429812,53	2228482,88	Аналитический метод	0,50	—
16185	429810,03	2228475,05	Аналитический метод	0,50	—
16186	429810,06	2228471,79	Аналитический метод	0,50	—
16187	429803,75	2228457,46	Аналитический метод	0,50	—
16188	429800,30	2228442,76	Аналитический метод	0,50	—
16189	429796,36	2228428,38	Аналитический метод	0,50	—
16190	429792,62	2228411,80	Аналитический метод	0,50	—
16191	429787,74	2228396,96	Аналитический метод	0,50	—
16192	429786,21	2228386,74	Аналитический метод	0,50	—
16193	429785,56	2228385,73	Аналитический метод	0,50	—
16194	429784,08	2228379,46	Аналитический метод	0,50	—
16195	429782,71	2228372,23	Аналитический метод	0,50	—
16196	429774,17	2228344,04	Аналитический метод	0,50	—
16197	429795,82	2228339,24	Аналитический метод	0,50	—
16198	429813,36	2228334,00	Аналитический метод	0,50	—
16199	429815,54	2228333,39	Аналитический метод	0,50	—
16200	429823,77	2228331,08	Аналитический метод	0,50	—
16201	429838,64	2228327,65	Аналитический метод	0,50	—
16202	429849,77	2228325,22	Аналитический метод	0,50	—
16203	429860,28	2228322,17	Аналитический метод	0,50	—
16204	429861,89	2228328,19	Аналитический метод	0,50	—

ОПИСАНИЕ МЕСТОПОЛОЖЕНИЯ ГРАНИЦ**Ж - МЗ. Зона застройки малоэтажными жилыми домами**

(наименование объекта, местоположение границ которого описано (далее – объект))

Сведения о местоположении границ объекта

1	2	3	4	5	6
16205	429862,83	2228327,94	Аналитический метод	0,50	—
16206	429871,44	2228364,25	Аналитический метод	0,50	—
16207	429873,46	2228371,14	Аналитический метод	0,50	—
16164	429874,87	2228377,50	Аналитический метод	0,50	—
16208	429922,83	2228583,21	Аналитический метод	0,50	—
16209	429931,90	2228610,12	Аналитический метод	0,50	—
16210	429936,06	2228629,04	Аналитический метод	0,50	—
16211	429941,34	2228643,95	Аналитический метод	0,50	—
16212	429942,67	2228647,74	Аналитический метод	0,50	—
16213	429944,37	2228652,52	Аналитический метод	0,50	—
16214	429950,23	2228669,63	Аналитический метод	0,50	—
16215	429950,91	2228671,51	Аналитический метод	0,50	—
16216	429956,64	2228688,10	Аналитический метод	0,50	—
16217	429958,76	2228694,43	Аналитический метод	0,50	—
16218	429961,61	2228703,88	Аналитический метод	0,50	—
16219	429942,02	2228709,56	Аналитический метод	0,50	—
16220	429925,06	2228714,36	Аналитический метод	0,50	—
16221	429921,60	2228715,38	Аналитический метод	0,50	—
16222	429917,76	2228716,50	Аналитический метод	0,50	—
16223	429902,41	2228720,99	Аналитический метод	0,50	—
16224	429900,22	2228721,05	Аналитический метод	0,50	—
16225	429893,00	2228723,76	Аналитический метод	0,50	—
16226	429889,25	2228713,97	Аналитический метод	0,50	—
16227	429885,96	2228705,03	Аналитический метод	0,50	—

ОПИСАНИЕ МЕСТОПОЛОЖЕНИЯ ГРАНИЦ**Ж - МЗ. Зона застройки малоэтажными жилыми домами**

(наименование объекта, местоположение границ которого описано (далее – объект))

Сведения о местоположении границ объекта

1	2	3	4	5	6
16228	429884,34	2228700,61	Аналитический метод	0,50	—
16229	429875,72	2228678,75	Аналитический метод	0,50	—
16230	429872,70	2228670,41	Аналитический метод	0,50	—
16231	429871,53	2228666,19	Аналитический метод	0,50	—
16232	429868,62	2228656,73	Аналитический метод	0,50	—
16233	429864,62	2228645,89	Аналитический метод	0,50	—
16234	429862,73	2228639,80	Аналитический метод	0,50	—
16235	429857,73	2228623,83	Аналитический метод	0,50	—
16236	429856,96	2228621,79	Аналитический метод	0,50	—
16237	429854,90	2228615,02	Аналитический метод	0,50	—
16238	429852,80	2228609,20	Аналитический метод	0,50	—
16239	429849,31	2228598,64	Аналитический метод	0,50	—
16240	429846,94	2228583,88	Аналитический метод	0,50	—
16241	429845,39	2228567,19	Аналитический метод	0,50	—
16242	429844,40	2228546,89	Аналитический метод	0,50	—
16243	429844,64	2228526,30	Аналитический метод	0,50	—
16244	429843,77	2228523,22	Аналитический метод	0,50	—
16245	429867,99	2228506,13	Аналитический метод	0,50	—
16246	429890,02	2228527,24	Аналитический метод	0,50	—
16247	429892,34	2228530,82	Аналитический метод	0,50	—
16248	429901,55	2228543,62	Аналитический метод	0,50	—
16249	429913,60	2228561,84	Аналитический метод	0,50	—
16250	429918,81	2228573,45	Аналитический метод	0,50	—
16208	429922,83	2228583,21	Аналитический метод	0,50	—

ОПИСАНИЕ МЕСТОПОЛОЖЕНИЯ ГРАНИЦ**Ж - МЗ. Зона застройки малоэтажными жилыми домами**

(наименование объекта, местоположение границ которого описано (далее – объект))

Сведения о местоположении границ объекта

1	2	3	4	5	6
16251	430447,65	2228007,79	Аналитический метод	0,50	—
16252	430452,77	2228027,74	Аналитический метод	0,50	—
16253	430453,77	2228031,60	Аналитический метод	0,50	—
16254	430454,99	2228036,34	Аналитический метод	0,50	—
16255	430455,20	2228037,22	Аналитический метод	0,50	—
16256	430456,94	2228044,39	Аналитический метод	0,50	—
16257	430458,15	2228049,61	Аналитический метод	0,50	—
16258	430462,53	2228061,70	Аналитический метод	0,50	—
16259	430466,52	2228075,93	Аналитический метод	0,50	—
16260	430470,20	2228091,78	Аналитический метод	0,50	—
16261	430471,64	2228096,66	Аналитический метод	0,50	—
16262	430472,21	2228098,59	Аналитический метод	0,50	—
16263	430472,76	2228100,50	Аналитический метод	0,50	—
16264	430474,26	2228105,66	Аналитический метод	0,50	—
16265	430474,29	2228106,74	Аналитический метод	0,50	—
16266	430477,41	2228118,96	Аналитический метод	0,50	—
16267	430479,52	2228127,57	Аналитический метод	0,50	—
16268	430481,27	2228133,91	Аналитический метод	0,50	—
16269	430474,10	2228136,09	Аналитический метод	0,50	—
16270	430460,45	2228140,01	Аналитический метод	0,50	—
16271	430449,96	2228142,94	Аналитический метод	0,50	—
16272	430442,27	2228144,80	Аналитический метод	0,50	—
16273	430438,69	2228145,54	Аналитический метод	0,50	—
16274	430437,68	2228145,66	Аналитический метод	0,50	—
16275	430432,36	2228146,72	Аналитический метод	0,50	—

ОПИСАНИЕ МЕСТОПОЛОЖЕНИЯ ГРАНИЦ**Ж - МЗ. Зона застройки малоэтажными жилыми домами**

(наименование объекта, местоположение границ которого описано (далее – объект))

Сведения о местоположении границ объекта

1	2	3	4	5	6
16276	430425,24	2228148,90	Аналитический метод	0,50	—
16277	430395,97	2228156,56	Аналитический метод	0,50	—
16278	430390,52	2228135,01	Аналитический метод	0,50	—
16279	430390,18	2228133,59	Аналитический метод	0,50	—
16280	430385,38	2228114,07	Аналитический метод	0,50	—
16281	430380,74	2228097,45	Аналитический метод	0,50	—
16282	430379,99	2228093,93	Аналитический метод	0,50	—
16283	430377,16	2228083,04	Аналитический метод	0,50	—
16284	430374,27	2228072,49	Аналитический метод	0,50	—
16285	430371,54	2228062,43	Аналитический метод	0,50	—
16286	430362,77	2228029,01	Аналитический метод	0,50	—
16287	430377,93	2228025,35	Аналитический метод	0,50	—
16288	430405,01	2228018,81	Аналитический метод	0,50	—
16289	430426,26	2228013,56	Аналитический метод	0,50	—
16290	430436,77	2228010,96	Аналитический метод	0,50	—
16291	430439,05	2228010,30	Аналитический метод	0,50	—
16251	430447,65	2228007,79	Аналитический метод	0,50	—
16292	430417,75	2227893,38	Аналитический метод	0,50	—
16293	430420,05	2227902,44	Аналитический метод	0,50	—
16294	430420,38	2227903,37	Аналитический метод	0,50	—
16295	430423,29	2227913,62	Аналитический метод	0,50	—
16296	430423,65	2227916,00	Аналитический метод	0,50	—
16297	430426,67	2227928,30	Аналитический метод	0,50	—
16298	430430,94	2227943,32	Аналитический метод	0,50	—

ОПИСАНИЕ МЕСТОПОЛОЖЕНИЯ ГРАНИЦ**Ж - МЗ. Зона застройки малоэтажными жилыми домами**

(наименование объекта, местоположение границ которого описано (далее – объект))

Сведения о местоположении границ объекта

1	2	3	4	5	6
16299	430431,47	2227945,15	Аналитический метод	0,50	—
16300	430436,48	2227964,68	Аналитический метод	0,50	—
16301	430442,42	2227989,28	Аналитический метод	0,50	—
16302	430420,27	2227994,68	Аналитический метод	0,50	—
16303	430400,29	2228000,39	Аналитический метод	0,50	—
16304	430386,75	2228003,48	Аналитический метод	0,50	—
16305	430357,88	2228010,55	Аналитический метод	0,50	—
16306	430352,40	2227989,81	Аналитический метод	0,50	—
16307	430347,90	2227973,69	Аналитический метод	0,50	—
16308	430346,59	2227968,95	Аналитический метод	0,50	—
16309	430346,30	2227967,93	Аналитический метод	0,50	—
16310	430342,94	2227957,43	Аналитический метод	0,50	—
16311	430339,68	2227944,98	Аналитический метод	0,50	—
16312	430334,73	2227927,37	Аналитический метод	0,50	—
16313	430331,10	2227912,18	Аналитический метод	0,50	—
16314	430323,81	2227884,14	Аналитический метод	0,50	—
16315	430336,72	2227881,51	Аналитический метод	0,50	—
16316	430348,95	2227878,32	Аналитический метод	0,50	—
16317	430366,47	2227873,92	Аналитический метод	0,50	—
16318	430382,55	2227868,97	Аналитический метод	0,50	—
16319	430409,32	2227861,81	Аналитический метод	0,50	—
16320	430414,09	2227881,32	Аналитический метод	0,50	—
16292	430417,75	2227893,38	Аналитический метод	0,50	—
16321	430382,49	2227754,15	Аналитический метод	0,50	—

ОПИСАНИЕ МЕСТОПОЛОЖЕНИЯ ГРАНИЦ**Ж - МЗ. Зона застройки малоэтажными жилыми домами**

(наименование объекта, местоположение границ которого описано (далее – объект))

Сведения о местоположении границ объекта

1	2	3	4	5	6
16322	430382,76	2227755,99	Аналитический метод	0,50	—
16323	430385,45	2227766,78	Аналитический метод	0,50	—
16324	430387,97	2227776,81	Аналитический метод	0,50	—
16325	430392,09	2227791,48	Аналитический метод	0,50	—
16326	430393,68	2227797,70	Аналитический метод	0,50	—
16327	430399,45	2227820,40	Аналитический метод	0,50	—
16328	430399,77	2227820,67	Аналитический метод	0,50	—
16329	430405,31	2227843,20	Аналитический метод	0,50	—
16330	430382,02	2227847,23	Аналитический метод	0,50	—
16331	430381,07	2227847,42	Аналитический метод	0,50	—
16332	430373,76	2227849,07	Аналитический метод	0,50	—
16333	430361,19	2227852,12	Аналитический метод	0,50	—
16334	430346,24	2227856,23	Аналитический метод	0,50	—
16335	430332,71	2227859,98	Аналитический метод	0,50	—
16336	430318,90	2227863,60	Аналитический метод	0,50	—
16337	430316,26	2227853,82	Аналитический метод	0,50	—
16338	430313,91	2227845,06	Аналитический метод	0,50	—
16339	430313,43	2227843,15	Аналитический метод	0,50	—
16340	430313,13	2227841,94	Аналитический метод	0,50	—
16341	430311,50	2227834,80	Аналитический метод	0,50	—
16342	430311,73	2227834,72	Аналитический метод	0,50	—
16343	430311,17	2227832,41	Аналитический метод	0,50	—
16344	430308,34	2227821,82	Аналитический метод	0,50	—
16345	430304,17	2227805,05	Аналитический метод	0,50	—
16346	430300,58	2227790,54	Аналитический метод	0,50	—

ОПИСАНИЕ МЕСТОПОЛОЖЕНИЯ ГРАНИЦ**Ж - МЗ. Зона застройки малоэтажными жилыми домами**

(наименование объекта, местоположение границ которого описано (далее – объект))

Сведения о местоположении границ объекта

1	2	3	4	5	6
16347	430296,70	2227776,01	Аналитический метод	0,50	—
16348	430292,90	2227758,82	Аналитический метод	0,50	—
16349	430291,83	2227754,24	Аналитический метод	0,50	—
16350	430291,38	2227752,27	Аналитический метод	0,50	—
16351	430290,95	2227750,31	Аналитический метод	0,50	—
16352	430288,17	2227737,55	Аналитический метод	0,50	—
16353	430310,19	2227731,96	Аналитический метод	0,50	—
16354	430323,91	2227728,31	Аналитический метод	0,50	—
16355	430330,68	2227726,41	Аналитический метод	0,50	—
16356	430331,34	2227726,20	Аналитический метод	0,50	—
16357	430346,56	2227721,43	Аналитический метод	0,50	—
16358	430354,69	2227719,23	Аналитический метод	0,50	—
16359	430372,84	2227715,15	Аналитический метод	0,50	—
16360	430376,00	2227728,67	Аналитический метод	0,50	—
16361	430376,53	2227730,91	Аналитический метод	0,50	—
16362	430376,91	2227731,81	Аналитический метод	0,50	—
16363	430378,30	2227737,32	Аналитический метод	0,50	—
16364	430380,23	2227745,77	Аналитический метод	0,50	—
16365	430380,47	2227746,51	Аналитический метод	0,50	—
16321	430382,49	2227754,15	Аналитический метод	0,50	—
16366	430273,17	2227763,08	Аналитический метод	0,50	—
16367	430279,02	2227786,12	Аналитический метод	0,50	—
16368	430283,03	2227801,64	Аналитический метод	0,50	—
16369	430286,74	2227816,72	Аналитический метод	0,50	—

ОПИСАНИЕ МЕСТОПОЛОЖЕНИЯ ГРАНИЦ**Ж - МЗ. Зона застройки малоэтажными жилыми домами**

(наименование объекта, местоположение границ которого описано (далее – объект))

Сведения о местоположении границ объекта

1	2	3	4	5	6
16370	430286,85	2227817,28	Аналитический метод	0,50	—
16371	430290,43	2227832,69	Аналитический метод	0,50	—
16372	430293,93	2227848,11	Аналитический метод	0,50	—
16373	430298,87	2227869,40	Аналитический метод	0,50	—
16374	430279,17	2227874,44	Аналитический метод	0,50	—
16375	430255,41	2227880,79	Аналитический метод	0,50	—
16376	430240,42	2227885,17	Аналитический метод	0,50	—
16377	430239,13	2227885,44	Аналитический метод	0,50	—
16378	430237,21	2227885,96	Аналитический метод	0,50	—
16379	430213,37	2227892,57	Аналитический метод	0,50	—
16380	430208,16	2227871,56	Аналитический метод	0,50	—
16381	430204,13	2227855,59	Аналитический метод	0,50	—
16382	430203,07	2227850,34	Аналитический метод	0,50	—
16383	430198,42	2227827,91	Аналитический метод	0,50	—
16384	430196,82	2227819,92	Аналитический метод	0,50	—
16385	430194,92	2227810,27	Аналитический метод	0,50	—
16386	430194,39	2227808,11	Аналитический метод	0,50	—
16387	430191,89	2227797,48	Аналитический метод	0,50	—
16388	430188,99	2227785,24	Аналитический метод	0,50	—
16389	430184,09	2227764,79	Аналитический метод	0,50	—
16390	430194,93	2227761,64	Аналитический метод	0,50	—
16391	430215,59	2227756,28	Аналитический метод	0,50	—
16392	430224,91	2227753,92	Аналитический метод	0,50	—
16393	430235,73	2227751,73	Аналитический метод	0,50	—
16394	430237,32	2227751,28	Аналитический метод	0,50	—

ОПИСАНИЕ МЕСТОПОЛОЖЕНИЯ ГРАНИЦ**Ж - МЗ. Зона застройки малоэтажными жилыми домами**

(наименование объекта, местоположение границ которого описано (далее – объект))

Сведения о местоположении границ объекта

1	2	3	4	5	6
16395	430268,06	2227742,88	Аналитический метод	0,50	—
16396	430271,12	2227754,93	Аналитический метод	0,50	—
16397	430272,10	2227758,84	Аналитический метод	0,50	—
16366	430273,17	2227763,08	Аналитический метод	0,50	—
16398	430303,80	2227890,26	Аналитический метод	0,50	—
16399	430309,18	2227911,62	Аналитический метод	0,50	—
16400	430315,12	2227932,88	Аналитический метод	0,50	—
16401	430321,12	2227953,17	Аналитический метод	0,50	—
16402	430326,49	2227973,86	Аналитический метод	0,50	—
16403	430338,06	2228015,35	Аналитический метод	0,50	—
16404	430326,29	2228018,53	Аналитический метод	0,50	—
16405	430313,77	2228021,81	Аналитический метод	0,50	—
16406	430294,56	2228027,07	Аналитический метод	0,50	—
16407	430275,39	2228032,61	Аналитический метод	0,50	—
16408	430251,83	2228038,63	Аналитический метод	0,50	—
16409	430227,03	2227945,70	Аналитический метод	0,50	—
16410	430223,83	2227933,12	Аналитический метод	0,50	—
16411	430219,60	2227913,28	Аналитический метод	0,50	—
16398	430303,80	2227890,26	Аналитический метод	0,50	—
16412	430350,74	2228061,90	Аналитический метод	0,50	—
16413	430354,73	2228077,24	Аналитический метод	0,50	—
16414	430356,87	2228085,44	Аналитический метод	0,50	—
16415	430359,65	2228095,81	Аналитический метод	0,50	—
16416	430362,62	2228108,28	Аналитический метод	0,50	—

ОПИСАНИЕ МЕСТОПОЛОЖЕНИЯ ГРАНИЦ**Ж - МЗ. Зона застройки малоэтажными жилыми домами**

(наименование объекта, местоположение границ которого описано (далее – объект))

Сведения о местоположении границ объекта

1	2	3	4	5	6
16417	430365,74	2228120,39	Аналитический метод	0,50	—
16418	430368,70	2228134,78	Аналитический метод	0,50	—
16419	430373,00	2228150,04	Аналитический метод	0,50	—
16420	430377,11	2228164,63	Аналитический метод	0,50	—
16421	430334,90	2228174,22	Аналитический метод	0,50	—
16422	430320,15	2228177,57	Аналитический метод	0,50	—
16423	430307,67	2228181,12	Аналитический метод	0,50	—
16424	430291,65	2228184,96	Аналитический метод	0,50	—
16425	430285,63	2228162,52	Аналитический метод	0,50	—
16426	430280,39	2228142,57	Аналитический метод	0,50	—
16427	430280,10	2228141,70	Аналитический метод	0,50	—
16428	430278,34	2228135,26	Аналитический метод	0,50	—
16429	430275,81	2228125,26	Аналитический метод	0,50	—
16430	430272,45	2228112,84	Аналитический метод	0,50	—
16431	430268,92	2228100,21	Аналитический метод	0,50	—
16432	430263,11	2228079,53	Аналитический метод	0,50	—
16433	430256,62	2228056,25	Аналитический метод	0,50	—
16434	430274,67	2228051,39	Аналитический метод	0,50	—
16435	430306,17	2228043,62	Аналитический метод	0,50	—
16436	430324,36	2228039,56	Аналитический метод	0,50	—
16437	430343,84	2228035,17	Аналитический метод	0,50	—
16438	430349,73	2228058,40	Аналитический метод	0,50	—
16412	430350,74	2228061,90	Аналитический метод	0,50	—
16439	430174,12	2227813,40	Аналитический метод	0,50	—

ОПИСАНИЕ МЕСТОПОЛОЖЕНИЯ ГРАНИЦ**Ж - МЗ. Зона застройки малоэтажными жилыми домами**

(наименование объекта, местоположение границ которого описано (далее – объект))

Сведения о местоположении границ объекта

1	2	3	4	5	6
16440	430177,63	2227826,84	Аналитический метод	0,50	—
16441	430183,37	2227850,32	Аналитический метод	0,50	—
16442	430184,59	2227855,74	Аналитический метод	0,50	—
16443	430189,61	2227877,45	Аналитический метод	0,50	—
16444	430195,14	2227900,24	Аналитический метод	0,50	—
16445	430169,52	2227905,92	Аналитический метод	0,50	—
16446	430140,45	2227911,98	Аналитический метод	0,50	—
16447	430138,85	2227912,44	Аналитический метод	0,50	—
16448	430132,10	2227914,19	Аналитический метод	0,50	—
16449	430123,49	2227915,96	Аналитический метод	0,50	—
16450	430109,50	2227920,05	Аналитический метод	0,50	—
16451	430102,97	2227888,15	Аналитический метод	0,50	—
16452	430100,60	2227876,58	Аналитический метод	0,50	—
16453	430095,33	2227856,22	Аналитический метод	0,50	—
16454	430092,76	2227845,43	Аналитический метод	0,50	—
16455	430090,01	2227834,13	Аналитический метод	0,50	—
16456	430088,95	2227830,68	Аналитический метод	0,50	—
16457	430086,61	2227821,61	Аналитический метод	0,50	—
16458	430086,29	2227819,83	Аналитический метод	0,50	—
16459	430085,08	2227814,98	Аналитический метод	0,50	—
16460	430084,11	2227811,09	Аналитический метод	0,50	—
16461	430081,81	2227801,88	Аналитический метод	0,50	—
16462	430079,27	2227791,69	Аналитический метод	0,50	—
16463	430087,66	2227789,60	Аналитический метод	0,50	—
16464	430100,72	2227786,34	Аналитический метод	0,50	—

ОПИСАНИЕ МЕСТОПОЛОЖЕНИЯ ГРАНИЦ**Ж - МЗ. Зона застройки малоэтажными жилыми домами**

(наименование объекта, местоположение границ которого описано (далее – объект))

Сведения о местоположении границ объекта

1	2	3	4	5	6
16465	430115,09	2227782,65	Аналитический метод	0,50	—
16466	430120,86	2227781,19	Аналитический метод	0,50	—
16467	430121,72	2227780,97	Аналитический метод	0,50	—
16468	430122,36	2227780,77	Аналитический метод	0,50	—
16469	430126,46	2227779,83	Аналитический метод	0,50	—
16470	430129,80	2227778,82	Аналитический метод	0,50	—
16471	430135,89	2227777,28	Аналитический метод	0,50	—
16472	430136,78	2227777,29	Аналитический метод	0,50	—
16473	430154,63	2227772,66	Аналитический метод	0,50	—
16474	430163,90	2227770,42	Аналитический метод	0,50	—
16475	430166,29	2227780,63	Аналитический метод	0,50	—
16476	430167,32	2227785,06	Аналитический метод	0,50	—
16477	430168,23	2227788,98	Аналитический метод	0,50	—
16478	430169,02	2227792,33	Аналитический метод	0,50	—
16439	430174,12	2227813,40	Аналитический метод	0,50	—
16479	430208,96	2227954,98	Аналитический метод	0,50	—
16480	430210,00	2227958,82	Аналитический метод	0,50	—
16481	430210,20	2227959,96	Аналитический метод	0,50	—
16482	430212,56	2227970,87	Аналитический метод	0,50	—
16483	430217,43	2227985,29	Аналитический метод	0,50	—
16484	430221,74	2228001,85	Аналитический метод	0,50	—
16485	430226,22	2228019,92	Аналитический метод	0,50	—
16486	430233,16	2228045,73	Аналитический метод	0,50	—
16487	430191,25	2228055,80	Аналитический метод	0,50	—

ОПИСАНИЕ МЕСТОПОЛОЖЕНИЯ ГРАНИЦ**Ж - МЗ. Зона застройки малоэтажными жилыми домами**

(наименование объекта, местоположение границ которого описано (далее – объект))

Сведения о местоположении границ объекта

1	2	3	4	5	6
16488	430180,06	2228058,49	Аналитический метод	0,50	—
16489	430169,87	2228061,52	Аналитический метод	0,50	—
16490	430169,71	2228060,78	Аналитический метод	0,50	—
16491	430167,69	2228061,35	Аналитический метод	0,50	—
16492	430149,09	2228066,63	Аналитический метод	0,50	—
16493	430147,59	2228061,19	Аналитический метод	0,50	—
16494	430141,57	2228040,21	Аналитический метод	0,50	—
16495	430137,21	2228024,25	Аналитический метод	0,50	—
16496	430133,17	2228009,82	Аналитический метод	0,50	—
16497	430129,53	2227997,03	Аналитический метод	0,50	—
16498	430125,62	2227982,20	Аналитический метод	0,50	—
16499	430120,83	2227964,58	Аналитический метод	0,50	—
16500	430120,25	2227962,40	Аналитический метод	0,50	—
16501	430118,22	2227951,48	Аналитический метод	0,50	—
16502	430115,06	2227940,31	Аналитический метод	0,50	—
16503	430156,87	2227929,28	Аналитический метод	0,50	—
16504	430168,11	2227926,31	Аналитический метод	0,50	—
16505	430172,61	2227924,94	Аналитический метод	0,50	—
16506	430179,40	2227923,34	Аналитический метод	0,50	—
16507	430180,41	2227923,43	Аналитический метод	0,50	—
16508	430181,22	2227923,54	Аналитический метод	0,50	—
16509	430199,42	2227918,43	Аналитический метод	0,50	—
16510	430204,58	2227938,78	Аналитический метод	0,50	—
16511	430204,83	2227939,40	Аналитический метод	0,50	—
16512	430206,70	2227946,39	Аналитический метод	0,50	—

ОПИСАНИЕ МЕСТОПОЛОЖЕНИЯ ГРАНИЦ**Ж - МЗ. Зона застройки малоэтажными жилыми домами**

(наименование объекта, местоположение границ которого описано (далее – объект))

Сведения о местоположении границ объекта

1	2	3	4	5	6
16479	430208,96	2227954,98	Аналитический метод	0,50	—
16513	430250,99	2228105,44	Аналитический метод	0,50	—
16514	430250,09	2228105,70	Аналитический метод	0,50	—
16515	430254,65	2228123,03	Аналитический метод	0,50	—
16516	430255,69	2228127,14	Аналитический метод	0,50	—
16517	430262,54	2228150,90	Аналитический метод	0,50	—
16518	430265,69	2228163,28	Аналитический метод	0,50	—
16519	430267,78	2228172,15	Аналитический метод	0,50	—
16520	430269,55	2228179,25	Аналитический метод	0,50	—
16521	430272,36	2228190,56	Аналитический метод	0,50	—
16522	430264,84	2228192,63	Аналитический метод	0,50	—
16523	430255,60	2228195,07	Аналитический метод	0,50	—
16524	430241,84	2228199,67	Аналитический метод	0,50	—
16525	430217,65	2228205,63	Аналитический метод	0,50	—
16526	430196,37	2228210,35	Аналитический метод	0,50	—
16527	430187,77	2228212,42	Аналитический метод	0,50	—
16528	430186,22	2228206,68	Аналитический метод	0,50	—
16529	430182,68	2228193,36	Аналитический метод	0,50	—
16530	430182,12	2228191,24	Аналитический метод	0,50	—
16531	430178,79	2228177,33	Аналитический метод	0,50	—
16532	430174,17	2228160,17	Аналитический метод	0,50	—
16533	430169,72	2228144,69	Аналитический метод	0,50	—
16534	430165,19	2228127,83	Аналитический метод	0,50	—
16535	430164,51	2228126,04	Аналитический метод	0,50	—

ОПИСАНИЕ МЕСТОПОЛОЖЕНИЯ ГРАНИЦ**Ж - МЗ. Зона застройки малоэтажными жилыми домами**

(наименование объекта, местоположение границ которого описано (далее – объект))

Сведения о местоположении границ объекта

1	2	3	4	5	6
16536	430162,42	2228118,76	Аналитический метод	0,50	—
16537	430160,89	2228112,86	Аналитический метод	0,50	—
16538	430159,30	2228106,49	Аналитический метод	0,50	—
16539	430155,76	2228092,87	Аналитический метод	0,50	—
16540	430153,79	2228085,84	Аналитический метод	0,50	—
16541	430162,05	2228083,61	Аналитический метод	0,50	—
16542	430185,04	2228077,87	Аналитический метод	0,50	—
16543	430196,88	2228075,17	Аналитический метод	0,50	—
16544	430210,23	2228071,68	Аналитический метод	0,50	—
16545	430211,44	2228071,39	Аналитический метод	0,50	—
16546	430224,47	2228067,65	Аналитический метод	0,50	—
16547	430224,26	2228066,82	Аналитический метод	0,50	—
16548	430239,48	2228062,50	Аналитический метод	0,50	—
16513	430250,99	2228105,44	Аналитический метод	0,50	—
16549	430069,13	2227836,77	Аналитический метод	0,50	—
16550	430072,11	2227849,56	Аналитический метод	0,50	—
16551	430076,06	2227864,34	Аналитический метод	0,50	—
16552	430077,10	2227868,45	Аналитический метод	0,50	—
16553	430080,19	2227881,90	Аналитический метод	0,50	—
16554	430085,67	2227904,68	Аналитический метод	0,50	—
16555	430090,62	2227924,41	Аналитический метод	0,50	—
16556	430083,98	2227926,20	Аналитический метод	0,50	—
16557	430071,30	2227929,52	Аналитический метод	0,50	—
16558	430067,43	2227930,52	Аналитический метод	0,50	—

ОПИСАНИЕ МЕСТОПОЛОЖЕНИЯ ГРАНИЦ**Ж - МЗ. Зона застройки малоэтажными жилыми домами**

(наименование объекта, местоположение границ которого описано (далее – объект))

Сведения о местоположении границ объекта

1	2	3	4	5	6
16559	430062,41	2227931,76	Аналитический метод	0,50	—
16560	430047,13	2227936,88	Аналитический метод	0,50	—
16561	430025,53	2227942,60	Аналитический метод	0,50	—
16562	430005,50	2227947,65	Аналитический метод	0,50	—
16563	430001,05	2227930,81	Аналитический метод	0,50	—
16564	429997,51	2227916,11	Аналитический метод	0,50	—
16565	429995,04	2227905,19	Аналитический метод	0,50	—
16566	429991,49	2227892,98	Аналитический метод	0,50	—
16567	429989,34	2227885,22	Аналитический метод	0,50	—
16568	429988,90	2227883,69	Аналитический метод	0,50	—
16569	429983,53	2227864,94	Аналитический метод	0,50	—
16570	429977,11	2227840,34	Аналитический метод	0,50	—
16571	429971,10	2227819,19	Аналитический метод	0,50	—
16572	429977,92	2227817,45	Аналитический метод	0,50	—
16573	429994,05	2227813,10	Аналитический метод	0,50	—
16574	429995,17	2227812,96	Аналитический метод	0,50	—
16575	430009,27	2227809,13	Аналитический метод	0,50	—
16576	430023,47	2227805,71	Аналитический метод	0,50	—
16577	430024,42	2227805,20	Аналитический метод	0,50	—
16578	430028,23	2227803,90	Аналитический метод	0,50	—
16579	430035,81	2227801,83	Аналитический метод	0,50	—
16580	430037,35	2227801,43	Аналитический метод	0,50	—
16581	430039,29	2227800,97	Аналитический метод	0,50	—
16582	430058,77	2227796,22	Аналитический метод	0,50	—
16583	430063,80	2227814,60	Аналитический метод	0,50	—

ОПИСАНИЕ МЕСТОПОЛОЖЕНИЯ ГРАНИЦ**Ж - МЗ. Зона застройки малоэтажными жилыми домами**

(наименование объекта, местоположение границ которого описано (далее – объект))

Сведения о местоположении границ объекта

1	2	3	4	5	6
16584	430064,32	2227816,53	Аналитический метод	0,50	—
16585	430064,42	2227816,88	Аналитический метод	0,50	—
16549	430069,13	2227836,77	Аналитический метод	0,50	—
16586	430106,41	2227987,01	Аналитический метод	0,50	—
16587	430110,25	2228001,23	Аналитический метод	0,50	—
16588	430113,92	2228014,68	Аналитический метод	0,50	—
16589	430117,87	2228028,82	Аналитический метод	0,50	—
16590	430122,93	2228048,29	Аналитический метод	0,50	—
16591	430123,17	2228049,16	Аналитический метод	0,50	—
16592	430123,69	2228051,02	Аналитический метод	0,50	—
16593	430126,06	2228059,69	Аналитический метод	0,50	—
16594	430128,46	2228068,57	Аналитический метод	0,50	—
16595	430129,49	2228072,34	Аналитический метод	0,50	—
16596	430124,70	2228073,64	Аналитический метод	0,50	—
16597	430121,61	2228074,92	Аналитический метод	0,50	—
16598	430120,32	2228074,89	Аналитический метод	0,50	—
16599	430112,96	2228077,10	Аналитический метод	0,50	—
16600	430104,54	2228079,38	Аналитический метод	0,50	—
16601	430087,05	2228083,64	Аналитический метод	0,50	—
16602	430065,51	2228089,68	Аналитический метод	0,50	—
16603	430045,66	2228095,25	Аналитический метод	0,50	—
16604	430038,66	2228071,45	Аналитический метод	0,50	—
16605	430032,97	2228052,10	Аналитический метод	0,50	—
16606	430032,81	2228051,61	Аналитический метод	0,50	—

ОПИСАНИЕ МЕСТОПОЛОЖЕНИЯ ГРАНИЦ**Ж - МЗ. Зона застройки малоэтажными жилыми домами**

(наименование объекта, местоположение границ которого описано (далее – объект))

Сведения о местоположении границ объекта

1	2	3	4	5	6
16607	430031,31	2228046,00	Аналитический метод	0,50	—
16608	430029,56	2228039,19	Аналитический метод	0,50	—
16609	430027,68	2228031,22	Аналитический метод	0,50	—
16610	430027,31	2228029,18	Аналитический метод	0,50	—
16611	430026,85	2228027,24	Аналитический метод	0,50	—
16612	430026,30	2228025,32	Аналитический метод	0,50	—
16613	430024,48	2228019,17	Аналитический метод	0,50	—
16614	430022,10	2228010,15	Аналитический метод	0,50	—
16615	430021,95	2228009,61	Аналитический метод	0,50	—
16616	430015,76	2227989,08	Аналитический метод	0,50	—
16617	430010,86	2227967,81	Аналитический метод	0,50	—
16618	430020,11	2227965,06	Аналитический метод	0,50	—
16619	430041,36	2227958,79	Аналитический метод	0,50	—
16620	430048,32	2227957,04	Аналитический метод	0,50	—
16621	430053,25	2227956,15	Аналитический метод	0,50	—
16622	430063,15	2227953,69	Аналитический метод	0,50	—
16623	430074,44	2227950,63	Аналитический метод	0,50	—
16624	430096,05	2227945,27	Аналитический метод	0,50	—
16625	430102,80	2227972,57	Аналитический метод	0,50	—
16586	430106,41	2227987,01	Аналитический метод	0,50	—
16626	430142,04	2228120,27	Аналитический метод	0,50	—
16627	430145,52	2228133,49	Аналитический метод	0,50	—
16628	430149,04	2228147,02	Аналитический метод	0,50	—
16629	430152,08	2228159,14	Аналитический метод	0,50	—

ОПИСАНИЕ МЕСТОПОЛОЖЕНИЯ ГРАНИЦ**Ж - МЗ. Зона застройки малоэтажными жилыми домами**

(наименование объекта, местоположение границ которого описано (далее – объект))

Сведения о местоположении границ объекта

1	2	3	4	5	6
16630	430154,48	2228168,61	Аналитический метод	0,50	—
16631	430156,43	2228175,33	Аналитический метод	0,50	—
16632	430156,63	2228176,22	Аналитический метод	0,50	—
16633	430160,35	2228191,63	Аналитический метод	0,50	—
16634	430167,47	2228217,07	Аналитический метод	0,50	—
16635	430153,54	2228221,17	Аналитический метод	0,50	—
16636	430152,00	2228221,57	Аналитический метод	0,50	—
16637	430148,11	2228222,59	Аналитический метод	0,50	—
16638	430140,68	2228224,64	Аналитический метод	0,50	—
16639	430139,32	2228224,95	Аналитический метод	0,50	—
16640	430125,49	2228228,94	Аналитический метод	0,50	—
16641	430108,86	2228233,34	Аналитический метод	0,50	—
16642	430092,86	2228237,59	Аналитический метод	0,50	—
16643	430083,49	2228240,14	Аналитический метод	0,50	—
16644	430081,46	2228232,23	Аналитический метод	0,50	—
16645	430076,82	2228215,81	Аналитический метод	0,50	—
16646	430074,01	2228206,03	Аналитический метод	0,50	—
16647	430072,26	2228199,89	Аналитический метод	0,50	—
16648	430071,89	2228198,75	Аналитический метод	0,50	—
16649	430068,52	2228185,83	Аналитический метод	0,50	—
16650	430064,54	2228172,80	Аналитический метод	0,50	—
16651	430061,84	2228162,89	Аналитический метод	0,50	—
16652	430060,19	2228156,82	Аналитический метод	0,50	—
16653	430060,11	2228156,53	Аналитический метод	0,50	—
16654	430059,03	2228152,60	Аналитический метод	0,50	—

ОПИСАНИЕ МЕСТОПОЛОЖЕНИЯ ГРАНИЦ**Ж - МЗ. Зона застройки малоэтажными жилыми домами**

(наименование объекта, местоположение границ которого описано (далее – объект))

Сведения о местоположении границ объекта

1	2	3	4	5	6
16655	430056,92	2228145,14	Аналитический метод	0,50	—
16656	430056,77	2228144,62	Аналитический метод	0,50	—
16657	430056,46	2228143,50	Аналитический метод	0,50	—
16658	430048,86	2228113,05	Аналитический метод	0,50	—
16659	430072,31	2228106,93	Аналитический метод	0,50	—
16660	430091,52	2228101,56	Аналитический метод	0,50	—
16661	430104,49	2228099,00	Аналитический метод	0,50	—
16662	430115,14	2228096,02	Аналитический метод	0,50	—
16663	430117,05	2228095,43	Аналитический метод	0,50	—
16664	430118,98	2228094,91	Аналитический метод	0,50	—
16665	430134,53	2228090,70	Аналитический метод	0,50	—
16666	430140,21	2228112,92	Аналитический метод	0,50	—
16667	430141,06	2228116,40	Аналитический метод	0,50	—
16668	430141,48	2228118,33	Аналитический метод	0,50	—
16626	430142,04	2228120,27	Аналитический метод	0,50	—
16669	430030,63	2228117,97	Аналитический метод	0,50	—
16670	430037,78	2228146,40	Аналитический метод	0,50	—
16671	430042,93	2228162,08	Аналитический метод	0,50	—
16672	430046,62	2228175,80	Аналитический метод	0,50	—
16673	430049,99	2228188,42	Аналитический метод	0,50	—
16674	430053,03	2228203,35	Аналитический метод	0,50	—
16675	430054,40	2228208,57	Аналитический метод	0,50	—
16676	430054,79	2228210,03	Аналитический метод	0,50	—
16677	430056,60	2228218,17	Аналитический метод	0,50	—

ОПИСАНИЕ МЕСТОПОЛОЖЕНИЯ ГРАНИЦ**Ж - МЗ. Зона застройки малоэтажными жилыми домами**

(наименование объекта, местоположение границ которого описано (далее – объект))

Сведения о местоположении границ объекта

1	2	3	4	5	6
16678	430064,01	2228245,21	Аналитический метод	0,50	—
16679	430044,56	2228250,50	Аналитический метод	0,50	—
16680	430042,63	2228251,02	Аналитический метод	0,50	—
16681	430034,97	2228252,93	Аналитический метод	0,50	—
16682	430019,82	2228256,72	Аналитический метод	0,50	—
16683	430017,07	2228245,67	Аналитический метод	0,50	—
16684	430010,89	2228215,96	Аналитический метод	0,50	—
16685	429994,57	2228219,64	Аналитический метод	0,50	—
16686	429980,06	2228222,10	Аналитический метод	0,50	—
16687	429977,62	2228222,80	Аналитический метод	0,50	—
16688	429967,96	2228225,58	Аналитический метод	0,50	—
16689	429962,85	2228206,54	Аналитический метод	0,50	—
16690	429954,75	2228177,46	Аналитический метод	0,50	—
16691	429951,06	2228163,25	Аналитический метод	0,50	—
16692	429944,36	2228139,90	Аналитический метод	0,50	—
16693	429969,78	2228133,32	Аналитический метод	0,50	—
16694	429987,01	2228128,94	Аналитический метод	0,50	—
16695	429994,54	2228127,03	Аналитический метод	0,50	—
16696	430005,59	2228124,30	Аналитический метод	0,50	—
16669	430030,63	2228117,97	Аналитический метод	0,50	—
16697	430002,21	2228015,40	Аналитический метод	0,50	—
16698	430006,34	2228030,52	Аналитический метод	0,50	—
16699	430010,50	2228043,30	Аналитический метод	0,50	—
16700	430014,26	2228057,74	Аналитический метод	0,50	—

ОПИСАНИЕ МЕСТОПОЛОЖЕНИЯ ГРАНИЦ**Ж - МЗ. Зона застройки малоэтажными жилыми домами**

(наименование объекта, местоположение границ которого описано (далее – объект))

Сведения о местоположении границ объекта

1	2	3	4	5	6
16701	430018,32	2228073,29	Аналитический метод	0,50	—
16702	430022,22	2228087,47	Аналитический метод	0,50	—
16703	430025,52	2228100,61	Аналитический метод	0,50	—
16704	429983,91	2228112,08	Аналитический метод	0,50	—
16705	429970,22	2228115,75	Аналитический метод	0,50	—
16706	429939,74	2228122,20	Аналитический метод	0,50	—
16707	429933,79	2228100,25	Аналитический метод	0,50	—
16708	429932,85	2228096,17	Аналитический метод	0,50	—
16709	429929,72	2228082,38	Аналитический метод	0,50	—
16710	429928,81	2228078,42	Аналитический метод	0,50	—
16711	429925,25	2228066,53	Аналитический метод	0,50	—
16712	429923,22	2228059,71	Аналитический метод	0,50	—
16713	429921,39	2228053,52	Аналитический метод	0,50	—
16714	429921,01	2228051,94	Аналитический метод	0,50	—
16715	429917,27	2228037,47	Аналитический метод	0,50	—
16716	429916,19	2228033,66	Аналитический метод	0,50	—
16717	429914,49	2228027,14	Аналитический метод	0,50	—
16718	429914,34	2228025,99	Аналитический метод	0,50	—
16719	429910,37	2228011,31	Аналитический метод	0,50	—
16720	429909,73	2228009,01	Аналитический метод	0,50	—
16721	429905,75	2227994,81	Аналитический метод	0,50	—
16722	429925,19	2227989,13	Аналитический метод	0,50	—
16723	429929,03	2227988,01	Аналитический метод	0,50	—
16724	429930,33	2227987,64	Аналитический метод	0,50	—
16725	429947,99	2227983,12	Аналитический метод	0,50	—

ОПИСАНИЕ МЕСТОПОЛОЖЕНИЯ ГРАНИЦ**Ж - МЗ. Зона застройки малоэтажными жилыми домами**

(наименование объекта, местоположение границ которого описано (далее – объект))

Сведения о местоположении границ объекта

1	2	3	4	5	6
16726	429959,44	2227980,86	Аналитический метод	0,50	—
16727	429975,34	2227976,88	Аналитический метод	0,50	—
16728	429990,95	2227973,02	Аналитический метод	0,50	—
16729	429997,59	2227998,09	Аналитический метод	0,50	—
16697	430002,21	2228015,40	Аналитический метод	0,50	—
16730	429957,10	2227847,52	Аналитический метод	0,50	—
16731	429962,18	2227869,28	Аналитический метод	0,50	—
16732	429963,54	2227874,10	Аналитический метод	0,50	—
16733	429968,61	2227890,20	Аналитический метод	0,50	—
16734	429973,10	2227905,35	Аналитический метод	0,50	—
16735	429979,56	2227927,14	Аналитический метод	0,50	—
16736	429985,27	2227952,56	Аналитический метод	0,50	—
16737	429964,33	2227958,73	Аналитический метод	0,50	—
16738	429944,35	2227964,30	Аналитический метод	0,50	—
16739	429938,17	2227964,44	Аналитический метод	0,50	—
16740	429937,26	2227964,73	Аналитический метод	0,50	—
16741	429931,04	2227966,37	Аналитический метод	0,50	—
16742	429923,10	2227968,44	Аналитический метод	0,50	—
16743	429921,17	2227968,96	Аналитический метод	0,50	—
16744	429901,03	2227976,13	Аналитический метод	0,50	—
16745	429892,52	2227948,84	Аналитический метод	0,50	—
16746	429890,16	2227941,07	Аналитический метод	0,50	—
16747	429888,38	2227934,39	Аналитический метод	0,50	—
16748	429888,22	2227933,56	Аналитический метод	0,50	—

ОПИСАНИЕ МЕСТОПОЛОЖЕНИЯ ГРАНИЦ**Ж - МЗ. Зона застройки малоэтажными жилыми домами**

(наименование объекта, местоположение границ которого описано (далее – объект))

Сведения о местоположении границ объекта

1	2	3	4	5	6
16749	429883,96	2227919,48	Аналитический метод	0,50	—
16750	429879,59	2227905,77	Аналитический метод	0,50	—
16751	429875,53	2227891,78	Аналитический метод	0,50	—
16752	429869,74	2227871,31	Аналитический метод	0,50	—
16753	429869,33	2227869,84	Аналитический метод	0,50	—
16754	429868,62	2227867,38	Аналитический метод	0,50	—
16755	429862,88	2227846,87	Аналитический метод	0,50	—
16756	429874,30	2227844,25	Аналитический метод	0,50	—
16757	429881,36	2227842,62	Аналитический метод	0,50	—
16758	429924,15	2227832,22	Аналитический метод	0,50	—
16759	429929,12	2227830,76	Аналитический метод	0,50	—
16760	429935,58	2227828,99	Аналитический метод	0,50	—
16761	429937,12	2227828,58	Аналитический метод	0,50	—
16762	429950,71	2227825,31	Аналитический метод	0,50	—
16730	429957,10	2227847,52	Аналитический метод	0,50	—
16763	429853,85	2227889,30	Аналитический метод	0,50	—
16764	429858,09	2227903,99	Аналитический метод	0,50	—
16765	429863,04	2227919,85	Аналитический метод	0,50	—
16766	429867,37	2227934,47	Аналитический метод	0,50	—
16767	429871,46	2227948,02	Аналитический метод	0,50	—
16768	429874,62	2227961,92	Аналитический метод	0,50	—
16769	429880,31	2227980,60	Аналитический метод	0,50	—
16770	429854,05	2227988,13	Аналитический метод	0,50	—
16771	429839,28	2227992,38	Аналитический метод	0,50	—

ОПИСАНИЕ МЕСТОПОЛОЖЕНИЯ ГРАНИЦ**Ж - МЗ. Зона застройки малоэтажными жилыми домами**

(наименование объекта, местоположение границ которого описано (далее – объект))

Сведения о местоположении границ объекта

1	2	3	4	5	6
16772	429827,17	2227996,00	Аналитический метод	0,50	—
16773	429826,40	2227996,19	Аналитический метод	0,50	—
16774	429824,29	2227996,82	Аналитический метод	0,50	—
16775	429822,54	2227997,29	Аналитический метод	0,50	—
16776	429810,06	2228000,74	Аналитический метод	0,50	—
16777	429800,14	2228002,87	Аналитический метод	0,50	—
16778	429795,80	2228003,89	Аналитический метод	0,50	—
16779	429793,61	2227996,30	Аналитический метод	0,50	—
16780	429784,23	2227963,11	Аналитический метод	0,50	—
16781	429779,51	2227947,01	Аналитический метод	0,50	—
16782	429778,61	2227942,31	Аналитический метод	0,50	—
16783	429775,44	2227931,84	Аналитический метод	0,50	—
16784	429771,48	2227921,42	Аналитический метод	0,50	—
16785	429766,85	2227905,49	Аналитический метод	0,50	—
16786	429762,85	2227889,94	Аналитический метод	0,50	—
16787	429758,62	2227873,47	Аналитический метод	0,50	—
16788	429799,27	2227862,80	Аналитический метод	0,50	—
16789	429799,54	2227863,96	Аналитический метод	0,50	—
16790	429815,95	2227859,47	Аналитический метод	0,50	—
16791	429843,89	2227851,88	Аналитический метод	0,50	—
16792	429847,18	2227863,37	Аналитический метод	0,50	—
16793	429850,52	2227876,52	Аналитический метод	0,50	—
16794	429852,15	2227883,68	Аналитический метод	0,50	—
16763	429853,85	2227889,30	Аналитический метод	0,50	—

ОПИСАНИЕ МЕСТОПОЛОЖЕНИЯ ГРАНИЦ**Ж - МЗ. Зона застройки малоэтажными жилыми домами**

(наименование объекта, местоположение границ которого описано (далее – объект))

Сведения о местоположении границ объекта

1	2	3	4	5	6
16795	429893,13	2228027,12	Аналитический метод	0,50	—
16796	429898,09	2228044,14	Аналитический метод	0,50	—
16797	429903,32	2228063,98	Аналитический метод	0,50	—
16798	429909,94	2228084,71	Аналитический метод	0,50	—
16799	429914,01	2228101,93	Аналитический метод	0,50	—
16800	429921,29	2228128,13	Аналитический метод	0,50	—
16801	429899,12	2228134,07	Аналитический метод	0,50	—
16802	429877,51	2228139,09	Аналитический метод	0,50	—
16803	429851,40	2228145,66	Аналитический метод	0,50	—
16804	429849,29	2228146,22	Аналитический метод	0,50	—
16805	429834,48	2228149,83	Аналитический метод	0,50	—
16806	429833,60	2228146,55	Аналитический метод	0,50	—
16807	429831,57	2228139,11	Аналитический метод	0,50	—
16808	429830,49	2228134,78	Аналитический метод	0,50	—
16809	429829,37	2228130,72	Аналитический метод	0,50	—
16810	429827,07	2228121,85	Аналитический метод	0,50	—
16811	429826,97	2228120,90	Аналитический метод	0,50	—
16812	429823,70	2228108,53	Аналитический метод	0,50	—
16813	429817,47	2228087,36	Аналитический метод	0,50	—
16814	429812,82	2228070,03	Аналитический метод	0,50	—
16815	429812,94	2228066,88	Аналитический метод	0,50	—
16816	429806,75	2228045,02	Аналитический метод	0,50	—
16817	429806,21	2228042,93	Аналитический метод	0,50	—
16818	429801,29	2228024,02	Аналитический метод	0,50	—
16819	429822,56	2228017,87	Аналитический метод	0,50	—

ОПИСАНИЕ МЕСТОПОЛОЖЕНИЯ ГРАНИЦ**Ж - МЗ. Зона застройки малоэтажными жилыми домами**

(наименование объекта, местоположение границ которого описано (далее – объект))

Сведения о местоположении границ объекта

1	2	3	4	5	6
16820	429843,36	2228012,58	Аналитический метод	0,50	—
16821	429860,12	2228008,09	Аналитический метод	0,50	—
16822	429870,25	2228005,20	Аналитический метод	0,50	—
16823	429881,97	2228001,93	Аналитический метод	0,50	—
16824	429886,18	2228000,82	Аналитический метод	0,50	—
16825	429888,69	2228009,93	Аналитический метод	0,50	—
16826	429889,82	2228014,30	Аналитический метод	0,50	—
16795	429893,13	2228027,12	Аналитический метод	0,50	—
16827	429930,21	2228167,22	Аналитический метод	0,50	—
16828	429936,93	2228188,21	Аналитический метод	0,50	—
16829	429937,26	2228194,53	Аналитический метод	0,50	—
16830	429939,48	2228203,02	Аналитический метод	0,50	—
16831	429941,45	2228210,78	Аналитический метод	0,50	—
16832	429941,84	2228211,96	Аналитический метод	0,50	—
16833	429947,30	2228231,89	Аналитический метод	0,50	—
16834	429947,02	2228233,51	Аналитический метод	0,50	—
16835	429939,12	2228241,79	Аналитический метод	0,50	—
16836	429916,69	2228247,72	Аналитический метод	0,50	—
16837	429915,29	2228243,14	Аналитический метод	0,50	—
16838	429909,56	2228244,87	Аналитический метод	0,50	—
16839	429912,77	2228261,30	Аналитический метод	0,50	—
16840	429913,39	2228263,81	Аналитический метод	0,50	—
16841	429917,86	2228283,49	Аналитический метод	0,50	—
16842	429916,50	2228285,85	Аналитический метод	0,50	—

ОПИСАНИЕ МЕСТОПОЛОЖЕНИЯ ГРАНИЦ**Ж - МЗ. Зона застройки малоэтажными жилыми домами**

(наименование объекта, местоположение границ которого описано (далее – объект))

Сведения о местоположении границ объекта

1	2	3	4	5	6
16843	429904,97	2228288,76	Аналитический метод	0,50	—
16844	429903,09	2228289,22	Аналитический метод	0,50	—
16845	429902,42	2228289,38	Аналитический метод	0,50	—
16846	429900,67	2228289,80	Аналитический метод	0,50	—
16847	429899,01	2228290,20	Аналитический метод	0,50	—
16848	429898,51	2228290,31	Аналитический метод	0,50	—
16849	429890,51	2228291,85	Аналитический метод	0,50	—
16850	429889,58	2228292,04	Аналитический метод	0,50	—
16851	429873,13	2228295,99	Аналитический метод	0,50	—
16852	429866,83	2228273,59	Аналитический метод	0,50	—
16853	429861,85	2228253,43	Аналитический метод	0,50	—
16854	429856,72	2228234,05	Аналитический метод	0,50	—
16855	429853,94	2228223,36	Аналитический метод	0,50	—
16856	429851,12	2228212,53	Аналитический метод	0,50	—
16857	429845,46	2228191,10	Аналитический метод	0,50	—
16858	429845,38	2228190,39	Аналитический метод	0,50	—
16859	429839,41	2228169,46	Аналитический метод	0,50	—
16860	429866,50	2228162,48	Аналитический метод	0,50	—
16861	429882,10	2228158,29	Аналитический метод	0,50	—
16862	429897,58	2228153,97	Аналитический метод	0,50	—
16863	429901,44	2228152,58	Аналитический метод	0,50	—
16864	429903,31	2228151,89	Аналитический метод	0,50	—
16865	429905,21	2228151,46	Аналитический метод	0,50	—
16866	429911,79	2228149,98	Аналитический метод	0,50	—
16867	429924,12	2228146,11	Аналитический метод	0,50	—

ОПИСАНИЕ МЕСТОПОЛОЖЕНИЯ ГРАНИЦ**Ж - МЗ. Зона застройки малоэтажными жилыми домами**

(наименование объекта, местоположение границ которого описано (далее – объект))

Сведения о местоположении границ объекта

1	2	3	4	5	6
16868	429925,95	2228152,65	Аналитический метод	0,50	—
16827	429930,21	2228167,22	Аналитический метод	0,50	—
16869	429788,12	2228058,00	Аналитический метод	0,50	—
16870	429791,92	2228072,01	Аналитический метод	0,50	—
16871	429795,21	2228084,79	Аналитический метод	0,50	—
16872	429795,54	2228085,68	Аналитический метод	0,50	—
16873	429797,85	2228094,07	Аналитический метод	0,50	—
16874	429798,95	2228098,81	Аналитический метод	0,50	—
16875	429802,99	2228114,01	Аналитический метод	0,50	—
16876	429809,31	2228134,56	Аналитический метод	0,50	—
16877	429814,79	2228154,98	Аналитический метод	0,50	—
16878	429792,99	2228160,81	Аналитический метод	0,50	—
16879	429783,93	2228163,06	Аналитический метод	0,50	—
16880	429776,35	2228165,08	Аналитический метод	0,50	—
16881	429772,79	2228166,05	Аналитический метод	0,50	—
16882	429752,75	2228171,95	Аналитический метод	0,50	—
16883	429730,07	2228177,85	Аналитический метод	0,50	—
16884	429724,74	2228157,95	Аналитический метод	0,50	—
16885	429721,85	2228146,49	Аналитический метод	0,50	—
16886	429718,97	2228135,77	Аналитический метод	0,50	—
16887	429717,09	2228127,02	Аналитический метод	0,50	—
16888	429715,39	2228120,45	Аналитический метод	0,50	—
16889	429714,20	2228115,98	Аналитический метод	0,50	—
16890	429713,81	2228115,08	Аналитический метод	0,50	—

ОПИСАНИЕ МЕСТОПОЛОЖЕНИЯ ГРАНИЦ**Ж - МЗ. Зона застройки малоэтажными жилыми домами**

(наименование объекта, местоположение границ которого описано (далее – объект))

Сведения о местоположении границ объекта

1	2	3	4	5	6
16891	429712,71	2228111,74	Аналитический метод	0,50	—
16892	429710,89	2228104,60	Аналитический метод	0,50	—
16893	429708,11	2228093,72	Аналитический метод	0,50	—
16894	429705,43	2228083,63	Аналитический метод	0,50	—
16895	429702,67	2228072,85	Аналитический метод	0,50	—
16896	429696,16	2228051,36	Аналитический метод	0,50	—
16897	429717,26	2228044,78	Аналитический метод	0,50	—
16898	429717,42	2228045,48	Аналитический метод	0,50	—
16899	429732,68	2228040,75	Аналитический метод	0,50	—
16900	429738,66	2228039,23	Аналитический метод	0,50	—
16901	429740,71	2228038,92	Аналитический метод	0,50	—
16902	429759,53	2228033,75	Аналитический метод	0,50	—
16903	429780,10	2228029,57	Аналитический метод	0,50	—
16869	429788,12	2228058,00	Аналитический метод	0,50	—
16904	429832,57	2228216,49	Аналитический метод	0,50	—
16905	429837,99	2228236,68	Аналитический метод	0,50	—
16906	429839,62	2228242,84	Аналитический метод	0,50	—
16907	429843,75	2228258,22	Аналитический метод	0,50	—
16908	429850,75	2228284,38	Аналитический метод	0,50	—
16909	429855,40	2228301,77	Аналитический метод	0,50	—
16910	429815,99	2228312,14	Аналитический метод	0,50	—
16911	429812,25	2228313,03	Аналитический метод	0,50	—
16912	429810,98	2228313,32	Аналитический метод	0,50	—
16913	429790,63	2228318,95	Аналитический метод	0,50	—

ОПИСАНИЕ МЕСТОПОЛОЖЕНИЯ ГРАНИЦ**Ж - МЗ. Зона застройки малоэтажными жилыми домами**

(наименование объекта, местоположение границ которого описано (далее – объект))

Сведения о местоположении границ объекта

1	2	3	4	5	6
16914	429778,66	2228322,03	Аналитический метод	0,50	—
16915	429769,48	2228324,38	Аналитический метод	0,50	—
16916	429767,25	2228316,16	Аналитический метод	0,50	—
16917	429764,79	2228306,19	Аналитический метод	0,50	—
16918	429762,60	2228297,24	Аналитический метод	0,50	—
16919	429757,85	2228282,26	Аналитический метод	0,50	—
16920	429750,39	2228250,44	Аналитический метод	0,50	—
16921	429749,56	2228247,39	Аналитический метод	0,50	—
16922	429747,86	2228241,06	Аналитический метод	0,50	—
16923	429747,69	2228240,44	Аналитический метод	0,50	—
16924	429745,13	2228234,77	Аналитический метод	0,50	—
16925	429741,13	2228219,17	Аналитический метод	0,50	—
16926	429735,31	2228198,24	Аналитический метод	0,50	—
16927	429758,04	2228192,34	Аналитический метод	0,50	—
16928	429777,57	2228186,83	Аналитический метод	0,50	—
16929	429799,07	2228181,01	Аналитический метод	0,50	—
16930	429811,50	2228177,49	Аналитический метод	0,50	—
16931	429813,43	2228176,95	Аналитический метод	0,50	—
16932	429819,95	2228175,10	Аналитический метод	0,50	—
16933	429827,49	2228201,99	Аналитический метод	0,50	—
16904	429832,57	2228216,49	Аналитический метод	0,50	—
16934	429748,27	2227915,91	Аналитический метод	0,50	—
16935	429751,90	2227927,07	Аналитический метод	0,50	—
16936	429754,42	2227936,43	Аналитический метод	0,50	—

ОПИСАНИЕ МЕСТОПОЛОЖЕНИЯ ГРАНИЦ**Ж - МЗ. Зона застройки малоэтажными жилыми домами**

(наименование объекта, местоположение границ которого описано (далее – объект))

Сведения о местоположении границ объекта

1	2	3	4	5	6
16937	429757,45	2227947,72	Аналитический метод	0,50	—
16938	429759,47	2227956,90	Аналитический метод	0,50	—
16939	429764,09	2227973,52	Аналитический метод	0,50	—
16940	429766,31	2227978,90	Аналитический метод	0,50	—
16941	429774,80	2228010,52	Аналитический метод	0,50	—
16942	429755,94	2228014,46	Аналитический метод	0,50	—
16943	429755,05	2228014,67	Аналитический метод	0,50	—
16944	429732,08	2228020,39	Аналитический метод	0,50	—
16945	429712,73	2228026,81	Аналитический метод	0,50	—
16946	429711,67	2228026,04	Аналитический метод	0,50	—
16947	429690,31	2228032,81	Аналитический метод	0,50	—
16948	429684,37	2228011,23	Аналитический метод	0,50	—
16949	429682,48	2228004,57	Аналитический метод	0,50	—
16950	429680,27	2227995,45	Аналитический метод	0,50	—
16951	429678,25	2227988,37	Аналитический метод	0,50	—
16952	429678,26	2227987,95	Аналитический метод	0,50	—
16953	429678,13	2227987,54	Аналитический метод	0,50	—
16954	429675,90	2227980,55	Аналитический метод	0,50	—
16955	429675,35	2227977,87	Аналитический метод	0,50	—
16956	429672,72	2227967,72	Аналитический метод	0,50	—
16957	429666,94	2227946,34	Аналитический метод	0,50	—
16958	429664,25	2227936,10	Аналитический метод	0,50	—
16959	429661,74	2227926,17	Аналитический метод	0,50	—
16960	429655,90	2227905,07	Аналитический метод	0,50	—
16961	429669,84	2227900,50	Аналитический метод	0,50	—

ОПИСАНИЕ МЕСТОПОЛОЖЕНИЯ ГРАНИЦ**Ж - МЗ. Зона застройки малоэтажными жилыми домами**

(наименование объекта, местоположение границ которого описано (далее – объект))

Сведения о местоположении границ объекта

1	2	3	4	5	6
16962	429684,37	2227895,98	Аналитический метод	0,50	—
16963	429697,51	2227891,97	Аналитический метод	0,50	—
16964	429717,44	2227885,21	Аналитический метод	0,50	—
16965	429734,18	2227880,61	Аналитический метод	0,50	—
16966	429738,16	2227879,52	Аналитический метод	0,50	—
16967	429738,62	2227881,05	Аналитический метод	0,50	—
16968	429740,24	2227886,59	Аналитический метод	0,50	—
16969	429745,63	2227905,07	Аналитический метод	0,50	—
16934	429748,27	2227915,91	Аналитический метод	0,50	—
16970	429648,40	2227952,82	Аналитический метод	0,50	—
16971	429659,24	2227993,23	Аналитический метод	0,50	—
16972	429662,44	2228004,54	Аналитический метод	0,50	—
16973	429665,07	2228014,35	Аналитический метод	0,50	—
16974	429671,43	2228038,09	Аналитический метод	0,50	—
16975	429650,27	2228043,76	Аналитический метод	0,50	—
16976	429601,86	2228056,36	Аналитический метод	0,50	—
16977	429586,62	2228060,39	Аналитический метод	0,50	—
16978	429574,61	2228017,12	Аналитический метод	0,50	—
16979	429571,02	2228004,52	Аналитический метод	0,50	—
16980	429570,97	2228003,63	Аналитический метод	0,50	—
16981	429567,05	2227988,91	Аналитический метод	0,50	—
16982	429562,93	2227974,74	Аналитический метод	0,50	—
16983	429559,84	2227963,92	Аналитический метод	0,50	—
16984	429552,00	2227939,10	Аналитический метод	0,50	—

ОПИСАНИЕ МЕСТОПОЛОЖЕНИЯ ГРАНИЦ**Ж - МЗ. Зона застройки малоэтажными жилыми домами**

(наименование объекта, местоположение границ которого описано (далее – объект))

Сведения о местоположении границ объекта

1	2	3	4	5	6
16985	429549,87	2227932,45	Аналитический метод	0,50	—
16986	429556,91	2227930,34	Аналитический метод	0,50	—
16987	429566,59	2227928,23	Аналитический метод	0,50	—
16988	429573,97	2227926,12	Аналитический метод	0,50	—
16989	429581,43	2227923,94	Аналитический метод	0,50	—
16990	429582,49	2227923,67	Аналитический метод	0,50	—
16991	429589,32	2227921,58	Аналитический метод	0,50	—
16992	429591,01	2227921,19	Аналитический метод	0,50	—
16993	429593,23	2227920,67	Аналитический метод	0,50	—
16994	429610,80	2227916,24	Аналитический метод	0,50	—
16995	429635,89	2227909,40	Аналитический метод	0,50	—
16996	429637,75	2227915,53	Аналитический метод	0,50	—
16997	429641,83	2227930,54	Аналитический метод	0,50	—
16970	429648,40	2227952,82	Аналитический метод	0,50	—
16998	429688,87	2228097,72	Аналитический метод	0,50	—
16999	429691,27	2228106,39	Аналитический метод	0,50	—
17000	429694,23	2228120,76	Аналитический метод	0,50	—
17001	429697,29	2228132,41	Аналитический метод	0,50	—
17002	429697,56	2228133,28	Аналитический метод	0,50	—
17003	429699,40	2228140,49	Аналитический метод	0,50	—
17004	429700,36	2228144,95	Аналитический метод	0,50	—
17005	429701,94	2228150,94	Аналитический метод	0,50	—
17006	429702,21	2228151,82	Аналитический метод	0,50	—
17007	429703,34	2228151,46	Аналитический метод	0,50	—

ОПИСАНИЕ МЕСТОПОЛОЖЕНИЯ ГРАНИЦ**Ж - МЗ. Зона застройки малоэтажными жилыми домами**

(наименование объекта, местоположение границ которого описано (далее – объект))

Сведения о местоположении границ объекта

1	2	3	4	5	6
17008	429711,63	2228183,13	Аналитический метод	0,50	—
17009	429699,57	2228186,38	Аналитический метод	0,50	—
17010	429689,01	2228189,20	Аналитический метод	0,50	—
17011	429668,67	2228194,85	Аналитический метод	0,50	—
17012	429659,69	2228197,42	Аналитический метод	0,50	—
17013	429647,44	2228200,70	Аналитический метод	0,50	—
17014	429625,39	2228206,80	Аналитический метод	0,50	—
17015	429618,89	2228180,07	Аналитический метод	0,50	—
17016	429614,71	2228163,08	Аналитический метод	0,50	—
17017	429608,80	2228142,88	Аналитический метод	0,50	—
17018	429607,38	2228137,61	Аналитический метод	0,50	—
17019	429602,93	2228120,96	Аналитический метод	0,50	—
17020	429592,30	2228077,86	Аналитический метод	0,50	—
17021	429601,90	2228074,93	Аналитический метод	0,50	—
17022	429614,42	2228071,40	Аналитический метод	0,50	—
17023	429624,31	2228068,76	Аналитический метод	0,50	—
17024	429634,98	2228066,43	Аналитический метод	0,50	—
17025	429655,52	2228062,04	Аналитический метод	0,50	—
17026	429676,60	2228056,67	Аналитический метод	0,50	—
17027	429683,25	2228078,28	Аналитический метод	0,50	—
17028	429684,62	2228082,30	Аналитический метод	0,50	—
16998	429688,87	2228097,72	Аналитический метод	0,50	—
17029	429725,35	2228232,78	Аналитический метод	0,50	—
17030	429727,81	2228246,32	Аналитический метод	0,50	—

ОПИСАНИЕ МЕСТОПОЛОЖЕНИЯ ГРАНИЦ**Ж - МЗ. Зона застройки малоэтажными жилыми домами**

(наименование объекта, местоположение границ которого описано (далее – объект))

Сведения о местоположении границ объекта

1	2	3	4	5	6
17031	429730,41	2228257,17	Аналитический метод	0,50	—
17032	429733,05	2228266,51	Аналитический метод	0,50	—
17033	429735,67	2228277,02	Аналитический метод	0,50	—
17034	429740,29	2228290,66	Аналитический метод	0,50	—
17035	429751,12	2228330,03	Аналитический метод	0,50	—
17036	429735,71	2228333,60	Аналитический метод	0,50	—
17037	429718,66	2228338,67	Аналитический метод	0,50	—
17038	429705,08	2228342,14	Аналитический метод	0,50	—
17039	429694,81	2228344,49	Аналитический метод	0,50	—
17040	429688,20	2228346,29	Аналитический метод	0,50	—
17041	429685,90	2228346,86	Аналитический метод	0,50	—
17042	429665,75	2228352,30	Аналитический метод	0,50	—
17043	429657,72	2228324,52	Аналитический метод	0,50	—
17044	429657,03	2228322,11	Аналитический метод	0,50	—
17045	429656,52	2228320,27	Аналитический метод	0,50	—
17046	429655,63	2228316,90	Аналитический метод	0,50	—
17047	429653,91	2228309,99	Аналитический метод	0,50	—
17048	429653,78	2228308,84	Аналитический метод	0,50	—
17049	429652,80	2228305,02	Аналитический метод	0,50	—
17050	429647,86	2228288,44	Аналитический метод	0,50	—
17051	429642,54	2228266,77	Аналитический метод	0,50	—
17052	429637,04	2228246,60	Аналитический метод	0,50	—
17053	429630,11	2228225,48	Аналитический метод	0,50	—
17054	429645,39	2228222,07	Аналитический метод	0,50	—
17055	429651,29	2228220,29	Аналитический метод	0,50	—

ОПИСАНИЕ МЕСТОПОЛОЖЕНИЯ ГРАНИЦ**Ж - МЗ. Зона застройки малоэтажными жилыми домами**

(наименование объекта, местоположение границ которого описано (далее – объект))

Сведения о местоположении границ объекта

1	2	3	4	5	6
17056	429658,17	2228218,67	Аналитический метод	0,50	—
17057	429658,82	2228218,76	Аналитический метод	0,50	—
17058	429674,44	2228214,88	Аналитический метод	0,50	—
17059	429675,89	2228214,54	Аналитический метод	0,50	—
17060	429686,66	2228212,01	Аналитический метод	0,50	—
17061	429692,67	2228210,40	Аналитический метод	0,50	—
17062	429694,27	2228209,99	Аналитический метод	0,50	—
17063	429705,72	2228205,50	Аналитический метод	0,50	—
17064	429716,95	2228202,50	Аналитический метод	0,50	—
17029	429725,35	2228232,78	Аналитический метод	0,50	—
17065	429756,41	2228349,69	Аналитический метод	0,50	—
17066	429765,61	2228380,19	Аналитический метод	0,50	—
17067	429770,04	2228396,41	Аналитический метод	0,50	—
17068	429773,41	2228409,25	Аналитический метод	0,50	—
17069	429774,19	2228412,02	Аналитический метод	0,50	—
17070	429778,01	2228425,30	Аналитический метод	0,50	—
17071	429782,86	2228439,87	Аналитический метод	0,50	—
17072	429786,77	2228455,15	Аналитический метод	0,50	—
17073	429790,20	2228470,15	Аналитический метод	0,50	—
17074	429794,39	2228481,46	Аналитический метод	0,50	—
17075	429795,95	2228485,33	Аналитический метод	0,50	—
17076	429805,54	2228483,86	Аналитический метод	0,50	—
17077	429808,15	2228493,07	Аналитический метод	0,50	—
17078	429808,67	2228494,88	Аналитический метод	0,50	—

ОПИСАНИЕ МЕСТОПОЛОЖЕНИЯ ГРАНИЦ**Ж - МЗ. Зона застройки малоэтажными жилыми домами**

(наименование объекта, местоположение границ которого описано (далее – объект))

Сведения о местоположении границ объекта

1	2	3	4	5	6
17079	429809,07	2228496,81	Аналитический метод	0,50	—
17080	429814,88	2228523,32	Аналитический метод	0,50	—
17081	429795,99	2228528,78	Аналитический метод	0,50	—
17082	429780,26	2228533,47	Аналитический метод	0,50	—
17083	429764,91	2228538,54	Аналитический метод	0,50	—
17084	429747,71	2228544,22	Аналитический метод	0,50	—
17085	429731,17	2228502,87	Аналитический метод	0,50	—
17086	429725,91	2228489,72	Аналитический метод	0,50	—
17087	429724,17	2228489,79	Аналитический метод	0,50	—
17088	429702,22	2228475,31	Аналитический метод	0,50	—
17089	429699,24	2228474,05	Аналитический метод	0,50	—
17090	429696,48	2228463,53	Аналитический метод	0,50	—
17091	429695,42	2228460,04	Аналитический метод	0,50	—
17092	429694,05	2228454,62	Аналитический метод	0,50	—
17093	429693,70	2228453,72	Аналитический метод	0,50	—
17094	429691,60	2228447,11	Аналитический метод	0,50	—
17095	429689,74	2228440,57	Аналитический метод	0,50	—
17096	429689,46	2228439,27	Аналитический метод	0,50	—
17097	429685,81	2228426,02	Аналитический метод	0,50	—
17098	429682,45	2228414,24	Аналитический метод	0,50	—
17099	429682,29	2228413,23	Аналитический метод	0,50	—
17100	429680,79	2228407,22	Аналитический метод	0,50	—
17101	429678,57	2228399,08	Аналитический метод	0,50	—
17102	429674,86	2228385,11	Аналитический метод	0,50	—
17103	429671,60	2228372,56	Аналитический метод	0,50	—

ОПИСАНИЕ МЕСТОПОЛОЖЕНИЯ ГРАНИЦ**Ж - МЗ. Зона застройки малоэтажными жилыми домами**

(наименование объекта, местоположение границ которого описано (далее – объект))

Сведения о местоположении границ объекта

1	2	3	4	5	6
17104	429692,90	2228366,43	Аналитический метод	0,50	—
17105	429717,39	2228360,15	Аналитический метод	0,50	—
17106	429719,31	2228359,60	Аналитический метод	0,50	—
17107	429736,51	2228354,76	Аналитический метод	0,50	—
17065	429756,41	2228349,69	Аналитический метод	0,50	—
17108	429820,90	2228541,65	Аналитический метод	0,50	—
17109	429822,99	2228552,00	Аналитический метод	0,50	—
17110	429823,70	2228555,29	Аналитический метод	0,50	—
17111	429824,80	2228559,61	Аналитический метод	0,50	—
17112	429826,89	2228571,27	Аналитический метод	0,50	—
17113	429830,61	2228589,70	Аналитический метод	0,50	—
17114	429831,21	2228590,87	Аналитический метод	0,50	—
17115	429833,16	2228598,40	Аналитический метод	0,50	—
17116	429834,26	2228602,21	Аналитический метод	0,50	—
17117	429836,85	2228611,03	Аналитический метод	0,50	—
17118	429841,30	2228627,48	Аналитический метод	0,50	—
17119	429844,13	2228639,03	Аналитический метод	0,50	—
17120	429846,56	2228651,66	Аналитический метод	0,50	—
17121	429852,83	2228673,21	Аналитический метод	0,50	—
17122	429857,12	2228684,36	Аналитический метод	0,50	—
17123	429859,95	2228691,76	Аналитический метод	0,50	—
17124	429860,17	2228692,32	Аналитический метод	0,50	—
17125	429867,52	2228709,36	Аналитический метод	0,50	—
17126	429874,47	2228728,78	Аналитический метод	0,50	—

ОПИСАНИЕ МЕСТОПОЛОЖЕНИЯ ГРАНИЦ**Ж - МЗ. Зона застройки малоэтажными жилыми домами**

(наименование объекта, местоположение границ которого описано (далее – объект))

Сведения о местоположении границ объекта

1	2	3	4	5	6
17127	429843,69	2228737,04	Аналитический метод	0,50	—
17128	429829,97	2228741,42	Аналитический метод	0,50	—
17129	429815,60	2228745,02	Аналитический метод	0,50	—
17130	429801,36	2228748,54	Аналитический метод	0,50	—
17131	429791,64	2228750,94	Аналитический метод	0,50	—
17132	429785,05	2228754,17	Аналитический метод	0,50	—
17133	429777,47	2228756,05	Аналитический метод	0,50	—
17134	429769,04	2228694,19	Аналитический метод	0,50	—
17135	429768,47	2228689,56	Аналитический метод	0,50	—
17136	429765,74	2228667,25	Аналитический метод	0,50	—
17137	429762,05	2228646,07	Аналитический метод	0,50	—
17138	429761,28	2228642,90	Аналитический метод	0,50	—
17139	429757,95	2228629,29	Аналитический метод	0,50	—
17140	429750,20	2228601,19	Аналитический метод	0,50	—
17141	429745,74	2228584,89	Аналитический метод	0,50	—
17142	429745,17	2228582,98	Аналитический метод	0,50	—
17143	429742,51	2228573,98	Аналитический метод	0,50	—
17144	429738,55	2228561,50	Аналитический метод	0,50	—
17145	429749,10	2228557,95	Аналитический метод	0,50	—
17146	429768,03	2228551,82	Аналитический метод	0,50	—
17147	429791,75	2228546,27	Аналитический метод	0,50	—
17148	429804,29	2228544,98	Аналитический метод	0,50	—
17108	429820,90	2228541,65	Аналитический метод	0,50	—
17149	429744,16	2228611,69	Аналитический метод	0,50	—

ОПИСАНИЕ МЕСТОПОЛОЖЕНИЯ ГРАНИЦ**Ж - МЗ. Зона застройки малоэтажными жилыми домами**

(наименование объекта, местоположение границ которого описано (далее – объект))

Сведения о местоположении границ объекта

1	2	3	4	5	6
17150	429746,99	2228627,27	Аналитический метод	0,50	—
17151	429749,92	2228643,20	Аналитический метод	0,50	—
17152	429756,91	2228667,86	Аналитический метод	0,50	—
17153	429757,54	2228674,67	Аналитический метод	0,50	—
17154	429757,09	2228681,36	Аналитический метод	0,50	—
17155	429758,78	2228693,97	Аналитический метод	0,50	—
17156	429760,91	2228706,62	Аналитический метод	0,50	—
17157	429761,61	2228712,67	Аналитический метод	0,50	—
17158	429763,46	2228725,07	Аналитический метод	0,50	—
17159	429763,57	2228726,70	Аналитический метод	0,50	—
17160	429770,09	2228759,05	Аналитический метод	0,50	—
17161	429748,10	2228765,70	Аналитический метод	0,50	—
17162	429726,99	2228771,36	Аналитический метод	0,50	—
17163	429711,88	2228775,41	Аналитический метод	0,50	—
17164	429700,07	2228734,18	Аналитический метод	0,50	—
17165	429698,66	2228728,79	Аналитический метод	0,50	—
17166	429694,64	2228714,31	Аналитический метод	0,50	—
17167	429689,60	2228696,52	Аналитический метод	0,50	—
17168	429680,40	2228698,99	Аналитический метод	0,50	—
17169	429667,32	2228702,04	Аналитический метод	0,50	—
17170	429655,61	2228705,11	Аналитический метод	0,50	—
17171	429640,56	2228708,40	Аналитический метод	0,50	—
17172	429625,51	2228711,67	Аналитический метод	0,50	—
17173	429624,29	2228728,43	Аналитический метод	0,50	—
17174	429628,70	2228727,39	Аналитический метод	0,50	—

ОПИСАНИЕ МЕСТОПОЛОЖЕНИЯ ГРАНИЦ**Ж - МЗ. Зона застройки малоэтажными жилыми домами**

(наименование объекта, местоположение границ которого описано (далее – объект))

Сведения о местоположении границ объекта

1	2	3	4	5	6
17175	429648,09	2228721,93	Аналитический метод	0,50	—
17176	429656,83	2228719,72	Аналитический метод	0,50	—
17177	429671,17	2228715,88	Аналитический метод	0,50	—
17178	429685,43	2228712,05	Аналитический метод	0,50	—
17179	429691,67	2228735,43	Аналитический метод	0,50	—
17180	429695,92	2228739,65	Аналитический метод	0,50	—
17181	429698,34	2228748,72	Аналитический метод	0,50	—
17182	429705,69	2228776,39	Аналитический метод	0,50	—
17183	429689,38	2228779,75	Аналитический метод	0,50	—
17184	429677,98	2228782,47	Аналитический метод	0,50	—
17185	429662,27	2228785,56	Аналитический метод	0,50	—
17186	429660,61	2228785,96	Аналитический метод	0,50	—
17187	429652,01	2228787,35	Аналитический метод	0,50	—
17188	429648,13	2228789,11	Аналитический метод	0,50	—
17189	429644,99	2228789,21	Аналитический метод	0,50	—
17190	429632,84	2228792,05	Аналитический метод	0,50	—
17191	429619,73	2228794,83	Аналитический метод	0,50	—
17192	429608,00	2228798,60	Аналитический метод	0,50	—
17193	429588,69	2228805,96	Аналитический метод	0,50	—
17194	429575,60	2228812,82	Аналитический метод	0,50	—
17195	429548,03	2228816,41	Аналитический метод	0,50	—
17196	429521,23	2228819,10	Аналитический метод	0,50	—
17197	429524,11	2228809,25	Аналитический метод	0,50	—
17198	429529,42	2228795,28	Аналитический метод	0,50	—
17199	429531,50	2228788,14	Аналитический метод	0,50	—

ОПИСАНИЕ МЕСТОПОЛОЖЕНИЯ ГРАНИЦ**Ж - МЗ. Зона застройки малоэтажными жилыми домами**

(наименование объекта, местоположение границ которого описано (далее – объект))

Сведения о местоположении границ объекта

1	2	3	4	5	6
17200	429533,98	2228780,37	Аналитический метод	0,50	—
17201	429534,64	2228779,38	Аналитический метод	0,50	—
17202	429535,37	2228778,73	Аналитический метод	0,50	—
17203	429537,45	2228771,51	Аналитический метод	0,50	—
17204	429544,24	2228753,15	Аналитический метод	0,50	—
17205	429549,42	2228737,20	Аналитический метод	0,50	—
17206	429551,46	2228733,00	Аналитический метод	0,50	—
17207	429557,19	2228720,94	Аналитический метод	0,50	—
17208	429564,52	2228707,04	Аналитический метод	0,50	—
17209	429565,96	2228705,08	Аналитический метод	0,50	—
17210	429570,71	2228698,56	Аналитический метод	0,50	—
17211	429574,19	2228694,01	Аналитический метод	0,50	—
17212	429581,26	2228684,50	Аналитический метод	0,50	—
17213	429585,11	2228679,24	Аналитический метод	0,50	—
17214	429590,55	2228672,28	Аналитический метод	0,50	—
17215	429598,19	2228661,34	Аналитический метод	0,50	—
17216	429601,28	2228657,64	Аналитический метод	0,50	—
17217	429604,67	2228654,00	Аналитический метод	0,50	—
17218	429612,81	2228644,51	Аналитический метод	0,50	—
17219	429619,58	2228638,19	Аналитический метод	0,50	—
17220	429630,43	2228629,87	Аналитический метод	0,50	—
17221	429646,31	2228617,69	Аналитический метод	0,50	—
17222	429648,47	2228615,87	Аналитический метод	0,50	—
17223	429653,74	2228611,77	Аналитический метод	0,50	—
17224	429654,17	2228611,43	Аналитический метод	0,50	—

ОПИСАНИЕ МЕСТОПОЛОЖЕНИЯ ГРАНИЦ**Ж - МЗ. Зона застройки малоэтажными жилыми домами**

(наименование объекта, местоположение границ которого описано (далее – объект))

Сведения о местоположении границ объекта

1	2	3	4	5	6
17225	429655,44	2228610,44	Аналитический метод	0,50	—
17226	429661,28	2228605,87	Аналитический метод	0,50	—
17227	429661,88	2228605,43	Аналитический метод	0,50	—
17228	429668,95	2228598,20	Аналитический метод	0,50	—
17229	429685,09	2228585,35	Аналитический метод	0,50	—
17230	429697,86	2228578,22	Аналитический метод	0,50	—
17231	429716,75	2228569,87	Аналитический метод	0,50	—
17232	429728,50	2228565,98	Аналитический метод	0,50	—
17233	429733,92	2228580,43	Аналитический метод	0,50	—
17234	429739,00	2228594,20	Аналитический метод	0,50	—
17235	429740,74	2228599,23	Аналитический метод	0,50	—
17149	429744,16	2228611,69	Аналитический метод	0,50	—
17236	429674,43	2228460,80	Аналитический метод	0,50	—
17237	429681,92	2228486,11	Аналитический метод	0,50	—
17238	429703,23	2228489,07	Аналитический метод	0,50	—
17239	429713,66	2228492,09	Аналитический метод	0,50	—
17240	429719,86	2228498,66	Аналитический метод	0,50	—
17241	429733,89	2228521,99	Аналитический метод	0,50	—
17242	429738,56	2228531,99	Аналитический метод	0,50	—
17243	429744,91	2228545,59	Аналитический метод	0,50	—
17244	429722,54	2228555,44	Аналитический метод	0,50	—
17245	429669,91	2228582,61	Аналитический метод	0,50	—
17246	429652,36	2228595,78	Аналитический метод	0,50	—
17247	429620,94	2228554,32	Аналитический метод	0,50	—

ОПИСАНИЕ МЕСТОПОЛОЖЕНИЯ ГРАНИЦ**Ж - МЗ. Зона застройки малоэтажными жилыми домами**

(наименование объекта, местоположение границ которого описано (далее – объект))

Сведения о местоположении границ объекта

1	2	3	4	5	6
17248	429616,73	2228547,06	Аналитический метод	0,50	—
17249	429614,50	2228548,48	Аналитический метод	0,50	—
17250	429599,28	2228529,21	Аналитический метод	0,50	—
17251	429597,98	2228525,54	Аналитический метод	0,50	—
17252	429595,45	2228516,11	Аналитический метод	0,50	—
17253	429592,78	2228504,45	Аналитический метод	0,50	—
17254	429591,23	2228498,59	Аналитический метод	0,50	—
17255	429589,62	2228491,95	Аналитический метод	0,50	—
17256	429589,32	2228490,68	Аналитический метод	0,50	—
17257	429587,77	2228484,05	Аналитический метод	0,50	—
17258	429587,61	2228483,32	Аналитический метод	0,50	—
17259	429585,36	2228475,22	Аналитический метод	0,50	—
17260	429582,06	2228462,30	Аналитический метод	0,50	—
17261	429581,87	2228461,64	Аналитический метод	0,50	—
17262	429580,17	2228455,60	Аналитический метод	0,50	—
17263	429579,60	2228452,64	Аналитический метод	0,50	—
17264	429576,67	2228441,60	Аналитический метод	0,50	—
17265	429571,15	2228422,54	Аналитический метод	0,50	—
17266	429564,94	2228399,59	Аналитический метод	0,50	—
17267	429593,90	2228393,06	Аналитический метод	0,50	—
17268	429595,26	2228392,73	Аналитический метод	0,50	—
17269	429607,54	2228389,15	Аналитический метод	0,50	—
17270	429608,87	2228388,76	Аналитический метод	0,50	—
17271	429621,17	2228384,66	Аналитический метод	0,50	—
17272	429638,75	2228379,99	Аналитический метод	0,50	—

ОПИСАНИЕ МЕСТОПОЛОЖЕНИЯ ГРАНИЦ**Ж - МЗ. Зона застройки малоэтажными жилыми домами**

(наименование объекта, местоположение границ которого описано (далее – объект))

Сведения о местоположении границ объекта

1	2	3	4	5	6
17273	429652,44	2228376,48	Аналитический метод	0,50	—
17274	429658,18	2228402,04	Аналитический метод	0,50	—
17275	429658,45	2228403,07	Аналитический метод	0,50	—
17276	429660,82	2228412,07	Аналитический метод	0,50	—
17277	429661,64	2228415,27	Аналитический метод	0,50	—
17278	429662,71	2228419,36	Аналитический метод	0,50	—
17279	429662,79	2228419,61	Аналитический метод	0,50	—
17280	429668,24	2228437,65	Аналитический метод	0,50	—
17281	429671,56	2228450,56	Аналитический метод	0,50	—
17236	429674,43	2228460,80	Аналитический метод	0,50	—
17282	429623,13	2228271,99	Аналитический метод	0,50	—
17283	429625,28	2228279,34	Аналитический метод	0,50	—
17284	429627,11	2228285,58	Аналитический метод	0,50	—
17285	429627,92	2228288,08	Аналитический метод	0,50	—
17286	429632,27	2228302,15	Аналитический метод	0,50	—
17287	429635,90	2228315,25	Аналитический метод	0,50	—
17288	429647,84	2228358,35	Аналитический метод	0,50	—
17289	429629,62	2228362,33	Аналитический метод	0,50	—
17290	429615,87	2228365,33	Аналитический метод	0,50	—
17291	429602,38	2228368,78	Аналитический метод	0,50	—
17292	429580,39	2228375,39	Аналитический метод	0,50	—
17293	429560,74	2228380,65	Аналитический метод	0,50	—
17294	429555,58	2228361,88	Аналитический метод	0,50	—
17295	429552,22	2228349,62	Аналитический метод	0,50	—

ОПИСАНИЕ МЕСТОПОЛОЖЕНИЯ ГРАНИЦ**Ж - МЗ. Зона застройки малоэтажными жилыми домами**

(наименование объекта, местоположение границ которого описано (далее – объект))

Сведения о местоположении границ объекта

1	2	3	4	5	6
17296	429548,92	2228336,77	Аналитический метод	0,50	—
17297	429546,56	2228328,43	Аналитический метод	0,50	—
17298	429544,19	2228320,49	Аналитический метод	0,50	—
17299	429542,74	2228315,18	Аналитический метод	0,50	—
17300	429540,07	2228305,90	Аналитический метод	0,50	—
17301	429538,55	2228299,99	Аналитический метод	0,50	—
17302	429538,53	2228299,49	Аналитический метод	0,50	—
17303	429537,07	2228293,67	Аналитический метод	0,50	—
17304	429534,10	2228282,87	Аналитический метод	0,50	—
17305	429531,28	2228272,37	Аналитический метод	0,50	—
17306	429528,26	2228261,12	Аналитический метод	0,50	—
17307	429526,48	2228254,13	Аналитический метод	0,50	—
17308	429534,97	2228252,00	Аналитический метод	0,50	—
17309	429554,01	2228245,79	Аналитический метод	0,50	—
17310	429569,29	2228241,10	Аналитический метод	0,50	—
17311	429583,97	2228237,40	Аналитический метод	0,50	—
17312	429592,95	2228235,89	Аналитический метод	0,50	—
17313	429611,93	2228231,24	Аналитический метод	0,50	—
17314	429612,82	2228236,01	Аналитический метод	0,50	—
17315	429614,58	2228242,50	Аналитический метод	0,50	—
17316	429614,98	2228242,41	Аналитический метод	0,50	—
17317	429618,56	2228254,13	Аналитический метод	0,50	—
17282	429623,13	2228271,99	Аналитический метод	0,50	—
17318	429580,34	2228109,65	Аналитический метод	0,50	—

ОПИСАНИЕ МЕСТОПОЛОЖЕНИЯ ГРАНИЦ**Ж - МЗ. Зона застройки малоэтажными жилыми домами**

(наименование объекта, местоположение границ которого описано (далее – объект))

Сведения о местоположении границ объекта

1	2	3	4	5	6
17319	429584,61	2228126,67	Аналитический метод	0,50	—
17320	429584,96	2228127,81	Аналитический метод	0,50	—
17321	429586,71	2228133,53	Аналитический метод	0,50	—
17322	429588,50	2228141,04	Аналитический метод	0,50	—
17323	429592,21	2228155,93	Аналитический метод	0,50	—
17324	429597,71	2228175,25	Аналитический метод	0,50	—
17325	429602,06	2228194,90	Аналитический метод	0,50	—
17326	429606,53	2228210,82	Аналитический метод	0,50	—
17327	429605,18	2228211,11	Аналитический метод	0,50	—
17328	429590,08	2228214,88	Аналитический метод	0,50	—
17329	429575,77	2228218,88	Аналитический метод	0,50	—
17330	429564,51	2228221,72	Аналитический метод	0,50	—
17331	429563,02	2228222,10	Аналитический метод	0,50	—
17332	429560,63	2228222,74	Аналитический метод	0,50	—
17333	429549,47	2228225,67	Аналитический метод	0,50	—
17334	429534,64	2228229,82	Аналитический метод	0,50	—
17335	429534,87	2228230,39	Аналитический метод	0,50	—
17336	429520,67	2228234,01	Аналитический метод	0,50	—
17337	429509,98	2228191,72	Аналитический метод	0,50	—
17338	429506,26	2228177,50	Аналитический метод	0,50	—
17339	429502,74	2228163,97	Аналитический метод	0,50	—
17340	429498,10	2228149,08	Аналитический метод	0,50	—
17341	429497,41	2228145,04	Аналитический метод	0,50	—
17342	429492,31	2228128,86	Аналитический метод	0,50	—
17343	429485,44	2228105,42	Аналитический метод	0,50	—

ОПИСАНИЕ МЕСТОПОЛОЖЕНИЯ ГРАНИЦ**Ж - МЗ. Зона застройки малоэтажными жилыми домами**

(наименование объекта, местоположение границ которого описано (далее – объект))

Сведения о местоположении границ объекта

1	2	3	4	5	6
17344	429512,49	2228099,58	Аналитический метод	0,50	—
17345	429514,41	2228099,03	Аналитический метод	0,50	—
17346	429517,40	2228098,21	Аналитический метод	0,50	—
17347	429526,32	2228096,29	Аналитический метод	0,50	—
17348	429529,60	2228095,53	Аналитический метод	0,50	—
17349	429543,45	2228090,46	Аналитический метод	0,50	—
17350	429559,09	2228087,57	Аналитический метод	0,50	—
17351	429574,05	2228083,56	Аналитический метод	0,50	—
17318	429580,34	2228109,65	Аналитический метод	0,50	—
17352	429076,71	2227974,76	Аналитический метод	0,50	—
17353	429086,24	2227979,23	Аналитический метод	0,50	—
17354	429137,39	2228003,20	Аналитический метод	0,50	—
17355	429171,10	2228016,71	Аналитический метод	0,50	—
17356	429187,51	2228021,41	Аналитический метод	0,50	—
17357	429277,47	2228035,50	Аналитический метод	0,50	—
17358	429279,17	2228033,42	Аналитический метод	0,50	—
17359	429292,23	2228029,92	Аналитический метод	0,50	—
17360	429296,45	2228029,02	Аналитический метод	0,50	—
17361	429307,80	2228027,11	Аналитический метод	0,50	—
17362	429315,47	2228025,87	Аналитический метод	0,50	—
17363	429322,50	2228024,56	Аналитический метод	0,50	—
17364	429331,34	2228024,03	Аналитический метод	0,50	—
17365	429398,87	2227994,28	Аналитический метод	0,50	—
17366	429431,62	2227979,85	Аналитический метод	0,50	—

ОПИСАНИЕ МЕСТОПОЛОЖЕНИЯ ГРАНИЦ**Ж - МЗ. Зона застройки малоэтажными жилыми домами**

(наименование объекта, местоположение границ которого описано (далее – объект))

Сведения о местоположении границ объекта

1	2	3	4	5	6
17367	429437,79	2228002,32	Аналитический метод	0,50	—
17368	429440,54	2228012,34	Аналитический метод	0,50	—
17369	429441,08	2228014,26	Аналитический метод	0,50	—
17370	429441,61	2228016,18	Аналитический метод	0,50	—
17371	429442,41	2228019,06	Аналитический метод	0,50	—
17372	429444,06	2228025,09	Аналитический метод	0,50	—
17373	429446,26	2228032,21	Аналитический метод	0,50	—
17374	429449,74	2228046,77	Аналитический метод	0,50	—
17375	429453,03	2228059,46	Аналитический метод	0,50	—
17376	429456,54	2228070,70	Аналитический метод	0,50	—
17377	429462,63	2228092,82	Аналитический метод	0,50	—
17378	429448,96	2228094,87	Аналитический метод	0,50	—
17379	429446,59	2228095,71	Аналитический метод	0,50	—
17380	429440,25	2228097,33	Аналитический метод	0,50	—
17381	429434,29	2228098,82	Аналитический метод	0,50	—
17382	429420,61	2228103,91	Аналитический метод	0,50	—
17383	429243,77	2228149,51	Аналитический метод	0,50	—
17384	429223,85	2228154,90	Аналитический метод	0,50	—
17385	429219,71	2228156,07	Аналитический метод	0,50	—
17386	429193,00	2228163,69	Аналитический метод	0,50	—
17387	429104,66	2228184,54	Аналитический метод	0,50	—
17388	429099,00	2228139,31	Аналитический метод	0,50	—
17389	429097,29	2228135,88	Аналитический метод	0,50	—
17390	429070,92	2228128,31	Аналитический метод	0,50	—
17391	429058,12	2228127,61	Аналитический метод	0,50	—

ОПИСАНИЕ МЕСТОПОЛОЖЕНИЯ ГРАНИЦ**Ж - МЗ. Зона застройки малоэтажными жилыми домами**

(наименование объекта, местоположение границ которого описано (далее – объект))

Сведения о местоположении границ объекта

1	2	3	4	5	6
17392	429045,86	2228123,38	Аналитический метод	0,50	—
17393	429051,34	2228104,11	Аналитический метод	0,50	—
17352	429076,71	2227974,76	Аналитический метод	0,50	—
17394	429530,18	2227937,63	Аналитический метод	0,50	—
17395	429533,69	2227948,65	Аналитический метод	0,50	—
17396	429536,28	2227957,98	Аналитический метод	0,50	—
17397	429537,87	2227963,82	Аналитический метод	0,50	—
17398	429543,31	2227980,03	Аналитический метод	0,50	—
17399	429547,29	2227993,89	Аналитический метод	0,50	—
17400	429553,78	2228015,96	Аналитический метод	0,50	—
17401	429554,57	2228019,58	Аналитический метод	0,50	—
17402	429560,48	2228040,29	Аналитический метод	0,50	—
17403	429567,39	2228063,69	Аналитический метод	0,50	—
17404	429542,26	2228072,00	Аналитический метод	0,50	—
17405	429513,61	2228079,67	Аналитический метод	0,50	—
17406	429512,65	2228078,19	Аналитический метод	0,50	—
17407	429484,10	2228085,97	Аналитический метод	0,50	—
17408	429481,57	2228085,72	Аналитический метод	0,50	—
17409	429476,51	2228066,09	Аналитический метод	0,50	—
17410	429475,93	2228064,72	Аналитический метод	0,50	—
17411	429473,67	2228057,41	Аналитический метод	0,50	—
17412	429472,52	2228051,90	Аналитический метод	0,50	—
17413	429468,17	2228036,47	Аналитический метод	0,50	—
17414	429463,49	2228021,22	Аналитический метод	0,50	—

ОПИСАНИЕ МЕСТОПОЛОЖЕНИЯ ГРАНИЦ**Ж - МЗ. Зона застройки малоэтажными жилыми домами**

(наименование объекта, местоположение границ которого описано (далее – объект))

Сведения о местоположении границ объекта

1	2	3	4	5	6
17415	429459,49	2228005,69	Аналитический метод	0,50	—
17416	429455,20	2227990,17	Аналитический метод	0,50	—
17417	429454,67	2227988,98	Аналитический метод	0,50	—
17418	429451,18	2227975,33	Аналитический метод	0,50	—
17419	429447,17	2227961,31	Аналитический метод	0,50	—
17420	429450,12	2227958,38	Аналитический метод	0,50	—
17421	429467,47	2227953,22	Аналитический метод	0,50	—
17422	429468,46	2227953,04	Аналитический метод	0,50	—
17423	429476,85	2227951,10	Аналитический метод	0,50	—
17424	429480,71	2227950,16	Аналитический метод	0,50	—
17425	429488,70	2227949,17	Аналитический метод	0,50	—
17426	429509,16	2227942,72	Аналитический метод	0,50	—
17427	429511,61	2227942,14	Аналитический метод	0,50	—
17394	429530,18	2227937,63	Аналитический метод	0,50	—
17428	429479,13	2228154,61	Аналитический метод	0,50	—
17429	429485,69	2228176,57	Аналитический метод	0,50	—
17430	429491,18	2228197,06	Аналитический метод	0,50	—
17431	429502,59	2228239,15	Аналитический метод	0,50	—
17432	429491,64	2228241,39	Аналитический метод	0,50	—
17433	429481,28	2228244,35	Аналитический метод	0,50	—
17434	429480,09	2228244,66	Аналитический метод	0,50	—
17435	429470,91	2228247,26	Аналитический метод	0,50	—
17436	429462,98	2228249,71	Аналитический метод	0,50	—
17437	429463,03	2228250,01	Аналитический метод	0,50	—

ОПИСАНИЕ МЕСТОПОЛОЖЕНИЯ ГРАНИЦ**Ж - МЗ. Зона застройки малоэтажными жилыми домами**

(наименование объекта, местоположение границ которого описано (далее – объект))

Сведения о местоположении границ объекта

1	2	3	4	5	6
17438	429435,17	2228257,47	Аналитический метод	0,50	—
17439	429416,64	2228262,30	Аналитический метод	0,50	—
17440	429409,33	2228232,77	Аналитический метод	0,50	—
17441	429405,19	2228217,97	Аналитический метод	0,50	—
17442	429399,93	2228197,92	Аналитический метод	0,50	—
17443	429394,90	2228177,18	Аналитический метод	0,50	—
17444	429390,64	2228164,26	Аналитический метод	0,50	—
17445	429382,61	2228134,35	Аналитический метод	0,50	—
17446	429405,37	2228128,37	Аналитический метод	0,50	—
17447	429412,12	2228126,53	Аналитический метод	0,50	—
17448	429414,81	2228125,79	Аналитический метод	0,50	—
17449	429421,36	2228123,95	Аналитический метод	0,50	—
17450	429422,33	2228123,89	Аналитический метод	0,50	—
17451	429439,54	2228119,71	Аналитический метод	0,50	—
17452	429467,03	2228110,77	Аналитический метод	0,50	—
17453	429473,54	2228132,94	Аналитический метод	0,50	—
17428	429479,13	2228154,61	Аналитический метод	0,50	—
17454	429371,82	2228172,20	Аналитический метод	0,50	—
17455	429379,48	2228200,39	Аналитический метод	0,50	—
17456	429380,62	2228204,94	Аналитический метод	0,50	—
17457	429386,15	2228224,18	Аналитический метод	0,50	—
17458	429388,83	2228231,42	Аналитический метод	0,50	—
17459	429390,06	2228238,08	Аналитический метод	0,50	—
17460	429389,11	2228239,48	Аналитический метод	0,50	—

ОПИСАНИЕ МЕСТОПОЛОЖЕНИЯ ГРАНИЦ**Ж - МЗ. Зона застройки малоэтажными жилыми домами**

(наименование объекта, местоположение границ которого описано (далее – объект))

Сведения о местоположении границ объекта

1	2	3	4	5	6
17461	429390,40	2228243,90	Аналитический метод	0,50	—
17462	429391,97	2228245,42	Аналитический метод	0,50	—
17463	429397,59	2228266,37	Аналитический метод	0,50	—
17464	429390,01	2228268,58	Аналитический метод	0,50	—
17465	429372,27	2228273,35	Аналитический метод	0,50	—
17466	429355,37	2228277,43	Аналитический метод	0,50	—
17467	429333,44	2228283,34	Аналитический метод	0,50	—
17468	429312,20	2228289,45	Аналитический метод	0,50	—
17469	429305,58	2228263,68	Аналитический метод	0,50	—
17470	429300,93	2228246,83	Аналитический метод	0,50	—
17471	429299,61	2228242,16	Аналитический метод	0,50	—
17472	429296,71	2228232,42	Аналитический метод	0,50	—
17473	429292,74	2228215,89	Аналитический метод	0,50	—
17474	429290,30	2228204,91	Аналитический метод	0,50	—
17475	429288,33	2228198,41	Аналитический метод	0,50	—
17476	429286,17	2228189,86	Аналитический метод	0,50	—
17477	429285,09	2228186,00	Аналитический метод	0,50	—
17478	429284,48	2228183,81	Аналитический метод	0,50	—
17479	429278,94	2228162,66	Аналитический метод	0,50	—
17480	429308,25	2228154,44	Аналитический метод	0,50	—
17481	429321,25	2228150,94	Аналитический метод	0,50	—
17482	429339,75	2228146,09	Аналитический метод	0,50	—
17483	429364,20	2228139,34	Аналитический метод	0,50	—
17484	429368,33	2228157,91	Аналитический метод	0,50	—
17485	429370,11	2228164,83	Аналитический метод	0,50	—

ОПИСАНИЕ МЕСТОПОЛОЖЕНИЯ ГРАНИЦ**Ж - МЗ. Зона застройки малоэтажными жилыми домами**

(наименование объекта, местоположение границ которого описано (далее – объект))

Сведения о местоположении границ объекта

1	2	3	4	5	6
17454	429371,82	2228172,20	Аналитический метод	0,50	—
17486	429268,25	2228201,03	Аналитический метод	0,50	—
17487	429270,39	2228209,51	Аналитический метод	0,50	—
17488	429270,41	2228210,28	Аналитический метод	0,50	—
17489	429274,39	2228225,20	Аналитический метод	0,50	—
17490	429277,13	2228235,95	Аналитический метод	0,50	—
17491	429282,37	2228252,99	Аналитический метод	0,50	—
17492	429281,80	2228253,62	Аналитический метод	0,50	—
17493	429285,68	2228267,75	Аналитический метод	0,50	—
17494	429292,76	2228294,12	Аналитический метод	0,50	—
17495	429271,09	2228299,40	Аналитический метод	0,50	—
17496	429271,44	2228300,78	Аналитический метод	0,50	—
17497	429260,59	2228302,93	Аналитический метод	0,50	—
17498	429251,76	2228305,54	Аналитический метод	0,50	—
17499	429249,84	2228306,10	Аналитический метод	0,50	—
17500	429229,57	2228311,57	Аналитический метод	0,50	—
17501	429215,67	2228314,96	Аналитический метод	0,50	—
17502	429208,26	2228318,64	Аналитический метод	0,50	—
17503	429200,04	2228287,97	Аналитический метод	0,50	—
17504	429196,59	2228275,14	Аналитический метод	0,50	—
17505	429191,88	2228257,16	Аналитический метод	0,50	—
17506	429188,24	2228243,54	Аналитический метод	0,50	—
17507	429185,26	2228231,63	Аналитический метод	0,50	—
17508	429181,10	2228214,77	Аналитический метод	0,50	—

ОПИСАНИЕ МЕСТОПОЛОЖЕНИЯ ГРАНИЦ**Ж - МЗ. Зона застройки малоэтажными жилыми домами**

(наименование объекта, местоположение границ которого описано (далее – объект))

Сведения о местоположении границ объекта

1	2	3	4	5	6
17509	429179,64	2228208,82	Аналитический метод	0,50	—
17510	429174,62	2228190,07	Аналитический метод	0,50	—
17511	429180,29	2228188,51	Аналитический метод	0,50	—
17512	429183,47	2228187,67	Аналитический метод	0,50	—
17513	429187,34	2228186,64	Аналитический метод	0,50	—
17514	429196,05	2228184,35	Аналитический метод	0,50	—
17515	429210,73	2228180,58	Аналитический метод	0,50	—
17516	429217,09	2228178,93	Аналитический метод	0,50	—
17517	429230,44	2228174,05	Аналитический метод	0,50	—
17518	429250,92	2228169,14	Аналитический метод	0,50	—
17519	429259,90	2228166,84	Аналитический метод	0,50	—
17520	429265,87	2228192,13	Аналитический метод	0,50	—
17486	429268,25	2228201,03	Аналитический метод	0,50	—
17521	429154,99	2228194,33	Аналитический метод	0,50	—
17522	429161,08	2228217,09	Аналитический метод	0,50	—
17523	429166,17	2228237,97	Аналитический метод	0,50	—
17524	429172,01	2228259,83	Аналитический метод	0,50	—
17525	429174,86	2228269,83	Аналитический метод	0,50	—
17526	429178,35	2228282,96	Аналитический метод	0,50	—
17527	429183,43	2228300,68	Аналитический метод	0,50	—
17528	429183,54	2228301,13	Аналитический метод	0,50	—
17529	429184,30	2228304,07	Аналитический метод	0,50	—
17530	429185,85	2228311,30	Аналитический метод	0,50	—
17531	429188,67	2228321,77	Аналитический метод	0,50	—

ОПИСАНИЕ МЕСТОПОЛОЖЕНИЯ ГРАНИЦ**Ж - МЗ. Зона застройки малоэтажными жилыми домами**

(наименование объекта, местоположение границ которого описано (далее – объект))

Сведения о местоположении границ объекта

1	2	3	4	5	6
17532	429180,05	2228324,28	Аналитический метод	0,50	—
17533	429179,18	2228324,63	Аналитический метод	0,50	—
17534	429172,62	2228326,45	Аналитический метод	0,50	—
17535	429167,46	2228327,95	Аналитический метод	0,50	—
17536	429156,62	2228330,93	Аналитический метод	0,50	—
17537	429143,85	2228334,32	Аналитический метод	0,50	—
17538	429133,15	2228337,11	Аналитический метод	0,50	—
17539	429098,99	2228347,76	Аналитический метод	0,50	—
17540	429092,13	2228330,84	Аналитический метод	0,50	—
17541	429086,21	2228317,79	Аналитический метод	0,50	—
17542	429081,46	2228306,81	Аналитический метод	0,50	—
17543	429075,26	2228295,45	Аналитический метод	0,50	—
17544	429068,74	2228280,14	Аналитический метод	0,50	—
17545	429063,13	2228265,98	Аналитический метод	0,50	—
17546	429057,72	2228252,49	Аналитический метод	0,50	—
17547	429051,32	2228243,70	Аналитический метод	0,50	—
17548	429044,91	2228227,65	Аналитический метод	0,50	—
17549	429065,01	2228221,07	Аналитический метод	0,50	—
17550	429079,79	2228216,84	Аналитический метод	0,50	—
17551	429101,09	2228209,55	Аналитический метод	0,50	—
17552	429114,85	2228205,57	Аналитический метод	0,50	—
17553	429128,46	2228201,26	Аналитический метод	0,50	—
17521	429154,99	2228194,33	Аналитический метод	0,50	—
17554	429035,94	2228240,24	Аналитический метод	0,50	—

ОПИСАНИЕ МЕСТОПОЛОЖЕНИЯ ГРАНИЦ**Ж - МЗ. Зона застройки малоэтажными жилыми домами**

(наименование объекта, местоположение границ которого описано (далее – объект))

Сведения о местоположении границ объекта

1	2	3	4	5	6
17555	429038,26	2228245,99	Аналитический метод	0,50	—
17556	429040,92	2228253,23	Аналитический метод	0,50	—
17557	429043,62	2228259,95	Аналитический метод	0,50	—
17558	429050,63	2228277,51	Аналитический метод	0,50	—
17559	429055,56	2228289,38	Аналитический метод	0,50	—
17560	429061,28	2228302,76	Аналитический метод	0,50	—
17561	429065,53	2228313,06	Аналитический метод	0,50	—
17562	429067,97	2228318,85	Аналитический метод	0,50	—
17563	429070,85	2228325,62	Аналитический метод	0,50	—
17564	429071,98	2228328,31	Аналитический метод	0,50	—
17565	429082,12	2228353,18	Аналитический метод	0,50	—
17566	429054,63	2228363,78	Аналитический метод	0,50	—
17567	428965,69	2228396,37	Аналитический метод	0,50	—
17568	428986,56	2228332,70	Аналитический метод	0,50	—
17569	428997,82	2228294,04	Аналитический метод	0,50	—
17570	429003,45	2228272,57	Аналитический метод	0,50	—
17571	429009,76	2228253,02	Аналитический метод	0,50	—
17572	429015,85	2228249,41	Аналитический метод	0,50	—
17573	429026,50	2228244,23	Аналитический метод	0,50	—
17554	429035,94	2228240,24	Аналитический метод	0,50	—
17574	429095,81	2228396,65	Аналитический метод	0,50	—
17575	429102,19	2228421,11	Аналитический метод	0,50	—
17576	429105,59	2228433,94	Аналитический метод	0,50	—
17577	429109,48	2228448,54	Аналитический метод	0,50	—

ОПИСАНИЕ МЕСТОПОЛОЖЕНИЯ ГРАНИЦ**Ж - МЗ. Зона застройки малоэтажными жилыми домами**

(наименование объекта, местоположение границ которого описано (далее – объект))

Сведения о местоположении границ объекта

1	2	3	4	5	6
17578	429114,97	2228467,69	Аналитический метод	0,50	—
17579	429122,46	2228496,50	Аналитический метод	0,50	—
17580	429105,56	2228501,60	Аналитический метод	0,50	—
17581	429090,00	2228505,99	Аналитический метод	0,50	—
17582	429073,86	2228510,37	Аналитический метод	0,50	—
17583	429066,63	2228512,40	Аналитический метод	0,50	—
17584	429058,73	2228514,55	Аналитический метод	0,50	—
17585	429043,26	2228519,02	Аналитический метод	0,50	—
17586	429027,62	2228523,09	Аналитический метод	0,50	—
17587	429006,07	2228529,38	Аналитический метод	0,50	—
17588	428995,03	2228532,28	Аналитический метод	0,50	—
17589	428988,57	2228516,26	Аналитический метод	0,50	—
17590	428982,41	2228501,84	Аналитический метод	0,50	—
17591	428977,31	2228486,28	Аналитический метод	0,50	—
17592	428972,99	2228471,32	Аналитический метод	0,50	—
17593	428972,76	2228470,43	Аналитический метод	0,50	—
17594	428969,98	2228459,37	Аналитический метод	0,50	—
17595	428969,62	2228457,73	Аналитический метод	0,50	—
17596	428964,66	2228432,52	Аналитический метод	0,50	—
17597	428962,64	2228408,65	Аналитический метод	0,50	—
17598	428979,60	2228403,64	Аналитический метод	0,50	—
17599	428986,66	2228401,45	Аналитический метод	0,50	—
17600	428995,20	2228398,94	Аналитический метод	0,50	—
17601	428996,04	2228398,72	Аналитический метод	0,50	—
17602	429012,35	2228393,76	Аналитический метод	0,50	—

ОПИСАНИЕ МЕСТОПОЛОЖЕНИЯ ГРАНИЦ**Ж - МЗ. Зона застройки малоэтажными жилыми домами**

(наименование объекта, местоположение границ которого описано (далее – объект))

Сведения о местоположении границ объекта

1	2	3	4	5	6
17603	429026,67	2228389,70	Аналитический метод	0,50	—
17604	429047,14	2228384,11	Аналитический метод	0,50	—
17605	429059,71	2228380,13	Аналитический метод	0,50	—
17606	429081,45	2228373,93	Аналитический метод	0,50	—
17607	429089,31	2228371,69	Аналитический метод	0,50	—
17608	429091,37	2228379,91	Аналитический метод	0,50	—
17609	429092,64	2228384,98	Аналитический метод	0,50	—
17574	429095,81	2228396,65	Аналитический метод	0,50	—
17610	429133,57	2228533,40	Аналитический метод	0,50	—
17611	429139,94	2228555,20	Аналитический метод	0,50	—
17612	429143,22	2228568,29	Аналитический метод	0,50	—
17613	429145,71	2228578,19	Аналитический метод	0,50	—
17614	429152,79	2228603,26	Аналитический метод	0,50	—
17615	429164,11	2228643,35	Аналитический метод	0,50	—
17616	429135,24	2228650,48	Аналитический метод	0,50	—
17617	429133,11	2228651,02	Аналитический метод	0,50	—
17618	429125,67	2228652,86	Аналитический метод	0,50	—
17619	429122,37	2228653,68	Аналитический метод	0,50	—
17620	429119,83	2228654,31	Аналитический метод	0,50	—
17621	429112,17	2228656,54	Аналитический метод	0,50	—
17622	429085,84	2228664,11	Аналитический метод	0,50	—
17623	429081,77	2228659,12	Аналитический метод	0,50	—
17624	429068,83	2228636,58	Аналитический метод	0,50	—
17625	429067,42	2228634,10	Аналитический метод	0,50	—

ОПИСАНИЕ МЕСТОПОЛОЖЕНИЯ ГРАНИЦ**Ж - МЗ. Зона застройки малоэтажными жилыми домами**

(наименование объекта, местоположение границ которого описано (далее – объект))

Сведения о местоположении границ объекта

1	2	3	4	5	6
17626	429057,69	2228618,56	Аналитический метод	0,50	—
17627	429051,66	2228611,81	Аналитический метод	0,50	—
17628	429048,76	2228606,48	Аналитический метод	0,50	—
17629	429047,12	2228604,13	Аналитический метод	0,50	—
17630	429040,57	2228594,56	Аналитический метод	0,50	—
17631	429018,15	2228557,49	Аналитический метод	0,50	—
17632	429014,81	2228550,27	Аналитический метод	0,50	—
17633	429030,15	2228543,11	Аналитический метод	0,50	—
17634	429051,19	2228535,94	Аналитический метод	0,50	—
17635	429068,57	2228531,08	Аналитический метод	0,50	—
17636	429073,78	2228529,86	Аналитический метод	0,50	—
17637	429079,90	2228528,04	Аналитический метод	0,50	—
17638	429084,10	2228526,84	Аналитический метод	0,50	—
17639	429090,82	2228525,02	Аналитический метод	0,50	—
17640	429096,06	2228523,51	Аналитический метод	0,50	—
17641	429101,42	2228521,98	Аналитический метод	0,50	—
17642	429101,74	2228521,88	Аналитический метод	0,50	—
17643	429104,33	2228521,20	Аналитический метод	0,50	—
17644	429128,71	2228514,75	Аналитический метод	0,50	—
17610	429133,57	2228533,40	Аналитический метод	0,50	—
17645	429168,11	2228662,57	Аналитический метод	0,50	—
17646	429170,90	2228674,28	Аналитический метод	0,50	—
17647	429177,67	2228700,08	Аналитический метод	0,50	—
17648	429178,17	2228702,01	Аналитический метод	0,50	—

ОПИСАНИЕ МЕСТОПОЛОЖЕНИЯ ГРАНИЦ**Ж - МЗ. Зона застройки малоэтажными жилыми домами**

(наименование объекта, местоположение границ которого описано (далее – объект))

Сведения о местоположении границ объекта

1	2	3	4	5	6
17649	429181,74	2228717,00	Аналитический метод	0,50	—
17650	429186,31	2228734,42	Аналитический метод	0,50	—
17651	429191,13	2228753,84	Аналитический метод	0,50	—
17652	429196,27	2228774,43	Аналитический метод	0,50	—
17653	429201,23	2228794,26	Аналитический метод	0,50	—
17654	429189,38	2228796,52	Аналитический метод	0,50	—
17655	429185,28	2228797,30	Аналитический метод	0,50	—
17656	429171,26	2228800,15	Аналитический метод	0,50	—
17657	429154,85	2228803,65	Аналитический метод	0,50	—
17658	429144,67	2228805,52	Аналитический метод	0,50	—
17659	429142,47	2228805,92	Аналитический метод	0,50	—
17660	429139,53	2228806,48	Аналитический метод	0,50	—
17661	429136,36	2228806,23	Аналитический метод	0,50	—
17662	429135,34	2228806,17	Аналитический метод	0,50	—
17663	429133,14	2228805,90	Аналитический метод	0,50	—
17664	429131,26	2228805,66	Аналитический метод	0,50	—
17665	429129,36	2228805,32	Аналитический метод	0,50	—
17666	429128,47	2228805,09	Аналитический метод	0,50	—
17667	429126,10	2228804,47	Аналитический метод	0,50	—
17668	429122,50	2228803,54	Аналитический метод	0,50	—
17669	429121,61	2228803,31	Аналитический метод	0,50	—
17670	429119,62	2228802,47	Аналитический метод	0,50	—
17671	429117,46	2228801,11	Аналитический метод	0,50	—
17672	429116,12	2228800,16	Аналитический метод	0,50	—
17673	429115,40	2228799,65	Аналитический метод	0,50	—

ОПИСАНИЕ МЕСТОПОЛОЖЕНИЯ ГРАНИЦ**Ж - МЗ. Зона застройки малоэтажными жилыми домами**

(наименование объекта, местоположение границ которого описано (далее – объект))

Сведения о местоположении границ объекта

1	2	3	4	5	6
17674	429113,94	2228797,92	Аналитический метод	0,50	—
17675	429113,07	2228796,50	Аналитический метод	0,50	—
17676	429112,21	2228795,07	Аналитический метод	0,50	—
17677	429112,01	2228794,59	Аналитический метод	0,50	—
17678	429111,30	2228792,79	Аналитический метод	0,50	—
17679	429110,80	2228791,43	Аналитический метод	0,50	—
17680	429109,36	2228784,41	Аналитический метод	0,50	—
17681	429109,42	2228782,10	Аналитический метод	0,50	—
17682	429109,53	2228777,71	Аналитический метод	0,50	—
17683	429109,91	2228774,31	Аналитический метод	0,50	—
17684	429109,70	2228772,54	Аналитический метод	0,50	—
17685	429109,01	2228766,22	Аналитический метод	0,50	—
17686	429108,46	2228761,19	Аналитический метод	0,50	—
17687	429108,12	2228758,18	Аналитический метод	0,50	—
17688	429107,93	2228756,47	Аналитический метод	0,50	—
17689	429106,90	2228749,77	Аналитический метод	0,50	—
17690	429105,43	2228740,12	Аналитический метод	0,50	—
17691	429102,95	2228724,24	Аналитический метод	0,50	—
17692	429103,41	2228720,72	Аналитический метод	0,50	—
17693	429092,44	2228682,27	Аналитический метод	0,50	—
17694	429108,14	2228677,37	Аналитический метод	0,50	—
17695	429116,82	2228675,50	Аналитический метод	0,50	—
17696	429122,40	2228674,04	Аналитический метод	0,50	—
17697	429123,39	2228673,73	Аналитический метод	0,50	—
17698	429138,19	2228669,99	Аналитический метод	0,50	—

ОПИСАНИЕ МЕСТОПОЛОЖЕНИЯ ГРАНИЦ**Ж - МЗ. Зона застройки малоэтажными жилыми домами**

(наименование объекта, местоположение границ которого описано (далее – объект))

Сведения о местоположении границ объекта

1	2	3	4	5	6
17699	429152,91	2228666,58	Аналитический метод	0,50	—
17700	429160,43	2228664,79	Аналитический метод	0,50	—
17645	429168,11	2228662,57	Аналитический метод	0,50	—
17701	429271,62	2228636,65	Аналитический метод	0,50	—
17702	429277,23	2228657,40	Аналитический метод	0,50	—
17703	429280,40	2228670,15	Аналитический метод	0,50	—
17704	429281,04	2228672,53	Аналитический метод	0,50	—
17705	429283,49	2228682,45	Аналитический метод	0,50	—
17706	429287,98	2228698,31	Аналитический метод	0,50	—
17707	429290,87	2228708,58	Аналитический метод	0,50	—
17708	429294,12	2228721,08	Аналитический метод	0,50	—
17709	429298,53	2228737,62	Аналитический метод	0,50	—
17710	429304,66	2228761,10	Аналитический метод	0,50	—
17711	429286,00	2228766,22	Аналитический метод	0,50	—
17712	429270,93	2228772,13	Аналитический метод	0,50	—
17713	429261,55	2228773,16	Аналитический метод	0,50	—
17714	429259,59	2228773,71	Аналитический метод	0,50	—
17715	429242,60	2228778,32	Аналитический метод	0,50	—
17716	429242,52	2228779,28	Аналитический метод	0,50	—
17717	429223,14	2228784,78	Аналитический метод	0,50	—
17718	429219,14	2228785,91	Аналитический метод	0,50	—
17719	429217,42	2228778,81	Аналитический метод	0,50	—
17720	429211,30	2228754,15	Аналитический метод	0,50	—
17721	429207,99	2228741,05	Аналитический метод	0,50	—

ОПИСАНИЕ МЕСТОПОЛОЖЕНИЯ ГРАНИЦ**Ж - МЗ. Зона застройки малоэтажными жилыми домами**

(наименование объекта, местоположение границ которого описано (далее – объект))

Сведения о местоположении границ объекта

1	2	3	4	5	6
17722	429204,55	2228727,43	Аналитический метод	0,50	—
17723	429200,68	2228713,17	Аналитический метод	0,50	—
17724	429197,39	2228700,19	Аналитический метод	0,50	—
17725	429191,41	2228679,05	Аналитический метод	0,50	—
17726	429186,06	2228657,15	Аналитический метод	0,50	—
17727	429208,03	2228651,06	Аналитический метод	0,50	—
17728	429218,09	2228648,82	Аналитический метод	0,50	—
17729	429230,88	2228645,73	Аналитический метод	0,50	—
17730	429251,36	2228641,26	Аналитический метод	0,50	—
17701	429271,62	2228636,65	Аналитический метод	0,50	—
17731	429318,25	2228779,83	Аналитический метод	0,50	—
17732	429321,70	2228791,06	Аналитический метод	0,50	—
17733	429323,81	2228797,95	Аналитический метод	0,50	—
17734	429325,02	2228801,88	Аналитический метод	0,50	—
17735	429328,88	2228814,47	Аналитический метод	0,50	—
17736	429326,51	2228814,77	Аналитический метод	0,50	—
17737	429315,99	2228816,08	Аналитический метод	0,50	—
17738	429306,43	2228814,43	Аналитический метод	0,50	—
17739	429288,14	2228817,11	Аналитический метод	0,50	—
17740	429262,51	2228815,80	Аналитический метод	0,50	—
17741	429258,42	2228815,56	Аналитический метод	0,50	—
17742	429247,03	2228816,13	Аналитический метод	0,50	—
17743	429243,50	2228816,26	Аналитический метод	0,50	—
17744	429235,34	2228816,56	Аналитический метод	0,50	—

ОПИСАНИЕ МЕСТОПОЛОЖЕНИЯ ГРАНИЦ**Ж - МЗ. Зона застройки малоэтажными жилыми домами**

(наименование объекта, местоположение границ которого описано (далее – объект))

Сведения о местоположении границ объекта

1	2	3	4	5	6
17745	429229,15	2228815,13	Аналитический метод	0,50	—
17746	429227,45	2228814,71	Аналитический метод	0,50	—
17747	429220,26	2228813,01	Аналитический метод	0,50	—
17748	429218,95	2228801,18	Аналитический метод	0,50	—
17749	429231,16	2228799,06	Аналитический метод	0,50	—
17750	429232,19	2228798,86	Аналитический метод	0,50	—
17751	429235,08	2228798,26	Аналитический метод	0,50	—
17752	429239,05	2228797,43	Аналитический метод	0,50	—
17753	429240,07	2228797,23	Аналитический метод	0,50	—
17754	429245,41	2228796,18	Аналитический метод	0,50	—
17755	429257,44	2228793,47	Аналитический метод	0,50	—
17756	429264,60	2228792,05	Аналитический метод	0,50	—
17757	429264,74	2228792,54	Аналитический метод	0,50	—
17758	429279,90	2228788,54	Аналитический метод	0,50	—
17759	429281,53	2228787,96	Аналитический метод	0,50	—
17760	429288,20	2228786,39	Аналитический метод	0,50	—
17761	429297,50	2228784,30	Аналитический метод	0,50	—
17762	429298,34	2228784,29	Аналитический метод	0,50	—
17763	429307,91	2228782,89	Аналитический метод	0,50	—
17764	429310,39	2228782,15	Аналитический метод	0,50	—
17731	429318,25	2228779,83	Аналитический метод	0,50	—
17765	429413,85	2228748,07	Аналитический метод	0,50	—
17766	429412,96	2228752,58	Аналитический метод	0,50	—
17767	429411,59	2228760,25	Аналитический метод	0,50	—

ОПИСАНИЕ МЕСТОПОЛОЖЕНИЯ ГРАНИЦ**Ж - МЗ. Зона застройки малоэтажными жилыми домами**

(наименование объекта, местоположение границ которого описано (далее – объект))

Сведения о местоположении границ объекта

1	2	3	4	5	6
17768	429408,82	2228766,90	Аналитический метод	0,50	—
17769	429399,71	2228787,27	Аналитический метод	0,50	—
17770	429395,25	2228802,91	Аналитический метод	0,50	—
17771	429393,52	2228805,65	Аналитический метод	0,50	—
17772	429378,60	2228810,27	Аналитический метод	0,50	—
17773	429363,65	2228810,94	Аналитический метод	0,50	—
17774	429345,41	2228812,01	Аналитический метод	0,50	—
17775	429336,37	2228811,36	Аналитический метод	0,50	—
17776	429335,45	2228804,61	Аналитический метод	0,50	—
17777	429333,45	2228796,40	Аналитический метод	0,50	—
17778	429333,42	2228795,56	Аналитический метод	0,50	—
17779	429327,70	2228776,21	Аналитический метод	0,50	—
17780	429353,84	2228770,14	Аналитический метод	0,50	—
17781	429367,16	2228766,51	Аналитический метод	0,50	—
17782	429380,27	2228762,52	Аналитический метод	0,50	—
17783	429381,77	2228761,95	Аналитический метод	0,50	—
17784	429387,99	2228760,05	Аналитический метод	0,50	—
17785	429391,34	2228759,25	Аналитический метод	0,50	—
17786	429395,26	2228757,55	Аналитический метод	0,50	—
17787	429394,32	2228753,67	Аналитический метод	0,50	—
17765	429413,85	2228748,07	Аналитический метод	0,50	—
17788	429242,94	2228525,68	Аналитический метод	0,50	—
17789	429243,64	2228528,36	Аналитический метод	0,50	—
17790	429244,79	2228531,73	Аналитический метод	0,50	—

ОПИСАНИЕ МЕСТОПОЛОЖЕНИЯ ГРАНИЦ**Ж - МЗ. Зона застройки малоэтажными жилыми домами**

(наименование объекта, местоположение границ которого описано (далее – объект))

Сведения о местоположении границ объекта

1	2	3	4	5	6
17791	429249,10	2228552,14	Аналитический метод	0,50	—
17792	429254,55	2228573,10	Аналитический метод	0,50	—
17793	429257,38	2228583,69	Аналитический метод	0,50	—
17794	429260,16	2228595,11	Аналитический метод	0,50	—
17795	429265,74	2228614,40	Аналитический метод	0,50	—
17796	429223,92	2228627,49	Аналитический метод	0,50	—
17797	429211,44	2228630,99	Аналитический метод	0,50	—
17798	429195,79	2228632,48	Аналитический метод	0,50	—
17799	429178,30	2228635,22	Аналитический метод	0,50	—
17800	429175,29	2228621,90	Аналитический метод	0,50	—
17801	429174,45	2228618,27	Аналитический метод	0,50	—
17802	429173,37	2228613,78	Аналитический метод	0,50	—
17803	429171,95	2228607,48	Аналитический метод	0,50	—
17804	429171,69	2228606,02	Аналитический метод	0,50	—
17805	429170,56	2228600,67	Аналитический метод	0,50	—
17806	429168,87	2228593,61	Аналитический метод	0,50	—
17807	429168,14	2228591,60	Аналитический метод	0,50	—
17808	429165,46	2228579,01	Аналитический метод	0,50	—
17809	429163,52	2228572,71	Аналитический метод	0,50	—
17810	429162,18	2228565,92	Аналитический метод	0,50	—
17811	429159,18	2228554,17	Аналитический метод	0,50	—
17812	429156,43	2228541,80	Аналитический метод	0,50	—
17813	429151,83	2228525,32	Аналитический метод	0,50	—
17814	429146,75	2228508,48	Аналитический метод	0,50	—
17815	429172,35	2228502,25	Аналитический метод	0,50	—

ОПИСАНИЕ МЕСТОПОЛОЖЕНИЯ ГРАНИЦ**Ж - МЗ. Зона застройки малоэтажными жилыми домами**

(наименование объекта, местоположение границ которого описано (далее – объект))

Сведения о местоположении границ объекта

1	2	3	4	5	6
17816	429188,51	2228498,78	Аналитический метод	0,50	—
17817	429189,99	2228498,47	Аналитический метод	0,50	—
17818	429232,82	2228487,76	Аналитический метод	0,50	—
17819	429236,45	2228502,97	Аналитический метод	0,50	—
17820	429236,61	2228504,05	Аналитический метод	0,50	—
17821	429237,41	2228507,34	Аналитический метод	0,50	—
17822	429239,76	2228516,85	Аналитический метод	0,50	—
17788	429242,94	2228525,68	Аналитический метод	0,50	—
17823	429202,04	2228376,00	Аналитический метод	0,50	—
17824	429204,83	2228386,82	Аналитический метод	0,50	—
17825	429208,13	2228397,09	Аналитический метод	0,50	—
17826	429213,36	2228417,99	Аналитический метод	0,50	—
17827	429216,78	2228430,30	Аналитический метод	0,50	—
17828	429217,34	2228432,26	Аналитический метод	0,50	—
17829	429218,44	2228436,34	Аналитический метод	0,50	—
17830	429219,47	2228440,15	Аналитический метод	0,50	—
17831	429220,38	2228443,40	Аналитический метод	0,50	—
17832	429222,37	2228450,39	Аналитический метод	0,50	—
17833	429227,59	2228469,08	Аналитический метод	0,50	—
17834	429200,12	2228477,09	Аналитический метод	0,50	—
17835	429194,76	2228478,56	Аналитический метод	0,50	—
17836	429186,40	2228480,85	Аналитический метод	0,50	—
17837	429185,28	2228481,09	Аналитический метод	0,50	—
17838	429183,78	2228481,37	Аналитический метод	0,50	—

ОПИСАНИЕ МЕСТОПОЛОЖЕНИЯ ГРАНИЦ**Ж - МЗ. Зона застройки малоэтажными жилыми домами**

(наименование объекта, местоположение границ которого описано (далее – объект))

Сведения о местоположении границ объекта

1	2	3	4	5	6
17839	429172,86	2228483,74	Аналитический метод	0,50	—
17840	429156,46	2228487,97	Аналитический метод	0,50	—
17841	429156,25	2228486,88	Аналитический метод	0,50	—
17842	429142,41	2228490,57	Аналитический метод	0,50	—
17843	429138,66	2228477,16	Аналитический метод	0,50	—
17844	429136,10	2228469,48	Аналитический метод	0,50	—
17845	429135,15	2228464,71	Аналитический метод	0,50	—
17846	429131,49	2228449,79	Аналитический метод	0,50	—
17847	429128,87	2228440,35	Аналитический метод	0,50	—
17848	429125,66	2228427,86	Аналитический метод	0,50	—
17849	429121,39	2228412,14	Аналитический метод	0,50	—
17850	429118,67	2228401,32	Аналитический метод	0,50	—
17851	429114,74	2228386,63	Аналитический метод	0,50	—
17852	429107,01	2228363,41	Аналитический метод	0,50	—
17853	429120,24	2228359,70	Аналитический метод	0,50	—
17854	429120,77	2228361,22	Аналитический метод	0,50	—
17855	429131,98	2228357,98	Аналитический метод	0,50	—
17856	429152,59	2228352,85	Аналитический метод	0,50	—
17857	429159,82	2228351,21	Аналитический метод	0,50	—
17858	429160,22	2228351,13	Аналитический метод	0,50	—
17859	429161,71	2228350,67	Аналитический метод	0,50	—
17860	429163,68	2228350,20	Аналитический метод	0,50	—
17861	429187,38	2228344,33	Аналитический метод	0,50	—
17862	429193,55	2228342,73	Аналитический метод	0,50	—
17863	429199,07	2228364,86	Аналитический метод	0,50	—

ОПИСАНИЕ МЕСТОПОЛОЖЕНИЯ ГРАНИЦ**Ж - МЗ. Зона застройки малоэтажными жилыми домами**

(наименование объекта, местоположение границ которого описано (далее – объект))

Сведения о местоположении границ объекта

1	2	3	4	5	6
17823	429202,04	2228376,00	Аналитический метод	0,50	—
17864	429309,13	2228355,80	Аналитический метод	0,50	—
17865	429313,33	2228371,03	Аналитический метод	0,50	—
17866	429316,43	2228384,33	Аналитический метод	0,50	—
17867	429320,48	2228399,29	Аналитический метод	0,50	—
17868	429326,01	2228418,36	Аналитический метод	0,50	—
17869	429332,01	2228440,77	Аналитический метод	0,50	—
17870	429310,78	2228446,39	Аналитический метод	0,50	—
17871	429289,36	2228452,07	Аналитический метод	0,50	—
17872	429272,97	2228456,37	Аналитический метод	0,50	—
17873	429248,50	2228463,30	Аналитический метод	0,50	—
17874	429243,79	2228446,00	Аналитический метод	0,50	—
17875	429240,11	2228433,85	Аналитический метод	0,50	—
17876	429236,76	2228420,69	Аналитический метод	0,50	—
17877	429236,21	2228418,76	Аналитический метод	0,50	—
17878	429235,67	2228416,88	Аналитический метод	0,50	—
17879	429233,96	2228410,71	Аналитический метод	0,50	—
17880	429231,23	2228400,69	Аналитический метод	0,50	—
17881	429226,05	2228380,27	Аналитический метод	0,50	—
17882	429221,84	2228365,88	Аналитический метод	0,50	—
17883	429213,94	2228337,31	Аналитический метод	0,50	—
17884	429229,28	2228332,96	Аналитический метод	0,50	—
17885	429240,50	2228330,41	Аналитический метод	0,50	—
17886	429255,65	2228326,32	Аналитический метод	0,50	—

ОПИСАНИЕ МЕСТОПОЛОЖЕНИЯ ГРАНИЦ**Ж - МЗ. Зона застройки малоэтажными жилыми домами**

(наименование объекта, местоположение границ которого описано (далее – объект))

Сведения о местоположении границ объекта

1	2	3	4	5	6
17887	429261,63	2228324,71	Аналитический метод	0,50	—
17888	429267,36	2228323,11	Аналитический метод	0,50	—
17889	429268,32	2228322,91	Аналитический метод	0,50	—
17890	429289,41	2228316,31	Аналитический метод	0,50	—
17891	429298,40	2228314,02	Аналитический метод	0,50	—
17892	429299,50	2228317,36	Аналитический метод	0,50	—
17893	429302,04	2228327,03	Аналитический метод	0,50	—
17894	429304,05	2228335,81	Аналитический метод	0,50	—
17864	429309,13	2228355,80	Аналитический метод	0,50	—
17895	429410,58	2228319,07	Аналитический метод	0,50	—
17896	429412,65	2228328,15	Аналитический метод	0,50	—
17897	429414,11	2228333,71	Аналитический метод	0,50	—
17898	429417,96	2228347,19	Аналитический метод	0,50	—
17899	429423,28	2228366,06	Аналитический метод	0,50	—
17900	429423,50	2228366,80	Аналитический метод	0,50	—
17901	429425,21	2228372,92	Аналитический метод	0,50	—
17902	429426,36	2228377,60	Аналитический метод	0,50	—
17903	429429,21	2228388,22	Аналитический метод	0,50	—
17904	429435,76	2228413,44	Аналитический метод	0,50	—
17905	429418,61	2228417,96	Аналитический метод	0,50	—
17906	429394,21	2228424,51	Аналитический метод	0,50	—
17907	429372,90	2228430,37	Аналитический метод	0,50	—
17908	429351,55	2228436,10	Аналитический метод	0,50	—
17909	429345,60	2228413,88	Аналитический метод	0,50	—

ОПИСАНИЕ МЕСТОПОЛОЖЕНИЯ ГРАНИЦ**Ж - МЗ. Зона застройки малоэтажными жилыми домами**

(наименование объекта, местоположение границ которого описано (далее – объект))

Сведения о местоположении границ объекта

1	2	3	4	5	6
17910	429342,10	2228400,81	Аналитический метод	0,50	—
17911	429339,10	2228389,61	Аналитический метод	0,50	—
17912	429336,51	2228381,13	Аналитический метод	0,50	—
17913	429334,48	2228373,58	Аналитический метод	0,50	—
17914	429333,36	2228369,35	Аналитический метод	0,50	—
17915	429327,80	2228351,54	Аналитический метод	0,50	—
17916	429323,06	2228330,08	Аналитический метод	0,50	—
17917	429317,24	2228309,07	Аналитический метод	0,50	—
17918	429335,72	2228304,34	Аналитический метод	0,50	—
17919	429351,71	2228300,24	Аналитический метод	0,50	—
17920	429359,91	2228297,92	Аналитический метод	0,50	—
17921	429370,03	2228295,08	Аналитический метод	0,50	—
17922	429378,49	2228292,96	Аналитический метод	0,50	—
17923	429384,23	2228291,25	Аналитический метод	0,50	—
17924	429385,46	2228291,01	Аналитический метод	0,50	—
17925	429389,43	2228289,94	Аналитический метод	0,50	—
17926	429396,07	2228288,15	Аналитический метод	0,50	—
17927	429402,11	2228286,52	Аналитический метод	0,50	—
17928	429404,14	2228294,32	Аналитический метод	0,50	—
17895	429410,58	2228319,07	Аналитический метод	0,50	—
17929	429515,80	2228288,81	Аналитический метод	0,50	—
17930	429519,47	2228305,65	Аналитический метод	0,50	—
17931	429520,86	2228310,24	Аналитический метод	0,50	—
17932	429525,42	2228326,85	Аналитический метод	0,50	—

ОПИСАНИЕ МЕСТОПОЛОЖЕНИЯ ГРАНИЦ**Ж - МЗ. Зона застройки малоэтажными жилыми домами**

(наименование объекта, местоположение границ которого описано (далее – объект))

Сведения о местоположении границ объекта

1	2	3	4	5	6
17933	429530,20	2228342,07	Аналитический метод	0,50	—
17934	429535,09	2228360,26	Аналитический метод	0,50	—
17935	429539,04	2228377,11	Аналитический метод	0,50	—
17936	429541,26	2228386,16	Аналитический метод	0,50	—
17937	429519,69	2228391,65	Аналитический метод	0,50	—
17938	429507,37	2228394,78	Аналитический метод	0,50	—
17939	429503,59	2228395,98	Аналитический метод	0,50	—
17940	429501,09	2228396,67	Аналитический метод	0,50	—
17941	429498,72	2228397,32	Аналитический метод	0,50	—
17942	429485,50	2228400,53	Аналитический метод	0,50	—
17943	429461,43	2228407,03	Аналитический метод	0,50	—
17944	429455,53	2228408,57	Аналитический метод	0,50	—
17945	429453,25	2228399,93	Аналитический метод	0,50	—
17946	429449,05	2228383,80	Аналитический метод	0,50	—
17947	429447,97	2228380,72	Аналитический метод	0,50	—
17948	429444,95	2228368,62	Аналитический метод	0,50	—
17949	429444,72	2228367,66	Аналитический метод	0,50	—
17950	429444,46	2228366,67	Аналитический метод	0,50	—
17951	429443,99	2228364,90	Аналитический метод	0,50	—
17952	429442,86	2228360,69	Аналитический метод	0,50	—
17953	429441,55	2228355,45	Аналитический метод	0,50	—
17954	429437,43	2228339,14	Аналитический метод	0,50	—
17955	429435,34	2228331,95	Аналитический метод	0,50	—
17956	429433,35	2228324,34	Аналитический метод	0,50	—
17957	429433,18	2228323,23	Аналитический метод	0,50	—

ОПИСАНИЕ МЕСТОПОЛОЖЕНИЯ ГРАНИЦ**Ж - МЗ. Зона застройки малоэтажными жилыми домами**

(наименование объекта, местоположение границ которого описано (далее – объект))

Сведения о местоположении границ объекта

1	2	3	4	5	6
17958	429427,56	2228302,49	Аналитический метод	0,50	—
17959	429424,43	2228289,89	Аналитический метод	0,50	—
17960	429422,25	2228281,16	Аналитический метод	0,50	—
17961	429432,68	2228278,62	Аналитический метод	0,50	—
17962	429451,73	2228273,68	Аналитический метод	0,50	—
17963	429462,65	2228270,65	Аналитический метод	0,50	—
17964	429464,52	2228270,12	Аналитический метод	0,50	—
17965	429466,68	2228269,47	Аналитический метод	0,50	—
17966	429477,82	2228266,66	Аналитический метод	0,50	—
17967	429492,32	2228262,72	Аналитический метод	0,50	—
17968	429495,58	2228261,78	Аналитический метод	0,50	—
17969	429507,16	2228258,92	Аналитический метод	0,50	—
17970	429511,12	2228272,98	Аналитический метод	0,50	—
17971	429515,11	2228288,32	Аналитический метод	0,50	—
17929	429515,80	2228288,81	Аналитический метод	0,50	—
17972	429555,61	2228440,63	Аналитический метод	0,50	—
17973	429557,24	2228446,79	Аналитический метод	0,50	—
17974	429558,65	2228451,24	Аналитический метод	0,50	—
17975	429560,25	2228458,29	Аналитический метод	0,50	—
17976	429564,60	2228473,67	Аналитический метод	0,50	—
17977	429566,43	2228479,12	Аналитический метод	0,50	—
17978	429569,02	2228488,69	Аналитический метод	0,50	—
17979	429571,03	2228494,96	Аналитический метод	0,50	—
17980	429573,09	2228503,81	Аналитический метод	0,50	—

ОПИСАНИЕ МЕСТОПОЛОЖЕНИЯ ГРАНИЦ**Ж - МЗ. Зона застройки малоэтажными жилыми домами**

(наименование объекта, местоположение границ которого описано (далее – объект))

Сведения о местоположении границ объекта

1	2	3	4	5	6
17981	429573,43	2228504,99	Аналитический метод	0,50	—
17982	429578,20	2228523,59	Аналитический метод	0,50	—
17983	429580,26	2228532,78	Аналитический метод	0,50	—
17984	429574,51	2228534,23	Аналитический метод	0,50	—
17985	429569,09	2228535,60	Аналитический метод	0,50	—
17986	429565,31	2228536,56	Аналитический метод	0,50	—
17987	429562,83	2228537,18	Аналитический метод	0,50	—
17988	429559,05	2228537,84	Аналитический метод	0,50	—
17989	429537,61	2228543,94	Аналитический метод	0,50	—
17990	429529,74	2228546,83	Аналитический метод	0,50	—
17991	429517,89	2228550,12	Аналитический метод	0,50	—
17992	429512,47	2228551,21	Аналитический метод	0,50	—
17993	429505,31	2228553,01	Аналитический метод	0,50	—
17994	429504,62	2228553,07	Аналитический метод	0,50	—
17995	429494,43	2228555,69	Аналитический метод	0,50	—
17996	429492,08	2228546,74	Аналитический метод	0,50	—
17997	429491,21	2228543,67	Аналитический метод	0,50	—
17998	429487,37	2228528,34	Аналитический метод	0,50	—
17999	429483,64	2228512,09	Аналитический метод	0,50	—
18000	429481,69	2228505,29	Аналитический метод	0,50	—
18001	429480,56	2228501,37	Аналитический метод	0,50	—
18002	429477,95	2228492,30	Аналитический метод	0,50	—
18003	429477,50	2228490,73	Аналитический метод	0,50	—
18004	429474,83	2228481,15	Аналитический метод	0,50	—
18005	429472,93	2228474,04	Аналитический метод	0,50	—

ОПИСАНИЕ МЕСТОПОЛОЖЕНИЯ ГРАНИЦ**Ж - МЗ. Зона застройки малоэтажными жилыми домами**

(наименование объекта, местоположение границ которого описано (далее – объект))

Сведения о местоположении границ объекта

1	2	3	4	5	6
18006	429472,08	2228470,74	Аналитический метод	0,50	—
18007	429467,00	2228452,75	Аналитический метод	0,50	—
18008	429460,67	2228428,33	Аналитический метод	0,50	—
18009	429461,52	2228428,09	Аналитический метод	0,50	—
18010	429461,06	2228426,50	Аналитический метод	0,50	—
18011	429462,74	2228426,02	Аналитический метод	0,50	—
18012	429463,20	2228427,60	Аналитический метод	0,50	—
18013	429474,64	2228424,58	Аналитический метод	0,50	—
18014	429486,89	2228421,52	Аналитический метод	0,50	—
18015	429490,33	2228420,65	Аналитический метод	0,50	—
18016	429503,71	2228417,01	Аналитический метод	0,50	—
18017	429504,99	2228416,86	Аналитический метод	0,50	—
18018	429506,98	2228416,33	Аналитический метод	0,50	—
18019	429519,38	2228413,11	Аналитический метод	0,50	—
18020	429527,68	2228411,28	Аналитический метод	0,50	—
18021	429531,80	2228410,22	Аналитический метод	0,50	—
18022	429542,11	2228407,55	Аналитический метод	0,50	—
18023	429546,93	2228406,33	Аналитический метод	0,50	—
18024	429549,08	2228414,07	Аналитический метод	0,50	—
18025	429552,26	2228427,10	Аналитический метод	0,50	—
18026	429552,38	2228427,84	Аналитический метод	0,50	—
18027	429553,71	2228432,84	Аналитический метод	0,50	—
18028	429554,68	2228437,27	Аналитический метод	0,50	—
17972	429555,61	2228440,63	Аналитический метод	0,50	—

ОПИСАНИЕ МЕСТОПОЛОЖЕНИЯ ГРАНИЦ**Ж - МЗ. Зона застройки малоэтажными жилыми домами**

(наименование объекта, местоположение границ которого описано (далее – объект))

Сведения о местоположении границ объекта

1	2	3	4	5	6
18029	429449,02	2228460,30	Аналитический метод	0,50	—
18030	429451,98	2228474,94	Аналитический метод	0,50	—
18031	429456,63	2228489,26	Аналитический метод	0,50	—
18032	429458,33	2228494,75	Аналитический метод	0,50	—
18033	429460,29	2228501,64	Аналитический метод	0,50	—
18034	429460,42	2228502,36	Аналитический метод	0,50	—
18035	429462,20	2228508,25	Аналитический метод	0,50	—
18036	429464,90	2228519,29	Аналитический метод	0,50	—
18037	429465,17	2228519,96	Аналитический метод	0,50	—
18038	429471,19	2228540,57	Аналитический метод	0,50	—
18039	429474,16	2228551,25	Аналитический метод	0,50	—
18040	429476,60	2228560,22	Аналитический метод	0,50	—
18041	429457,59	2228564,68	Аналитический метод	0,50	—
18042	429453,77	2228565,62	Аналитический метод	0,50	—
18043	429443,26	2228568,59	Аналитический метод	0,50	—
18044	429431,54	2228571,41	Аналитический метод	0,50	—
18045	429425,45	2228573,07	Аналитический метод	0,50	—
18046	429421,10	2228574,19	Аналитический метод	0,50	—
18047	429420,08	2228574,45	Аналитический метод	0,50	—
18048	429419,26	2228574,57	Аналитический метод	0,50	—
18049	429398,31	2228579,52	Аналитический метод	0,50	—
18050	429397,02	2228579,94	Аналитический метод	0,50	—
18051	429390,11	2228581,84	Аналитический метод	0,50	—
18052	429388,19	2228575,28	Аналитический метод	0,50	—
18053	429381,61	2228550,00	Аналитический метод	0,50	—

ОПИСАНИЕ МЕСТОПОЛОЖЕНИЯ ГРАНИЦ**Ж - МЗ. Зона застройки малоэтажными жилыми домами**

(наименование объекта, местоположение границ которого описано (далее – объект))

Сведения о местоположении границ объекта

1	2	3	4	5	6
18054	429377,47	2228533,37	Аналитический метод	0,50	—
18055	429377,19	2228532,65	Аналитический метод	0,50	—
18056	429375,44	2228525,65	Аналитический метод	0,50	—
18057	429373,24	2228517,62	Аналитический метод	0,50	—
18058	429372,51	2228515,33	Аналитический метод	0,50	—
18059	429370,52	2228507,63	Аналитический метод	0,50	—
18060	429370,41	2228506,87	Аналитический метод	0,50	—
18061	429367,33	2228496,44	Аналитический метод	0,50	—
18062	429362,18	2228477,99	Аналитический метод	0,50	—
18063	429356,37	2228455,65	Аналитический метод	0,50	—
18064	429377,67	2228449,78	Аналитический метод	0,50	—
18065	429399,28	2228443,62	Аналитический метод	0,50	—
18066	429420,18	2228438,02	Аналитический метод	0,50	—
18067	429440,82	2228433,20	Аналитический метод	0,50	—
18029	429449,02	2228460,30	Аналитический метод	0,50	—
18068	429348,16	2228501,96	Аналитический метод	0,50	—
18069	429350,73	2228511,54	Аналитический метод	0,50	—
18070	429353,46	2228522,55	Аналитический метод	0,50	—
18071	429354,84	2228527,64	Аналитический метод	0,50	—
18072	429358,86	2228543,75	Аналитический метод	0,50	—
18073	429360,10	2228549,42	Аналитический метод	0,50	—
18074	429364,68	2228569,53	Аналитический метод	0,50	—
18075	429365,35	2228571,61	Аналитический метод	0,50	—
18076	429367,04	2228578,12	Аналитический метод	0,50	—

ОПИСАНИЕ МЕСТОПОЛОЖЕНИЯ ГРАНИЦ**Ж - МЗ. Зона застройки малоэтажными жилыми домами**

(наименование объекта, местоположение границ которого описано (далее – объект))

Сведения о местоположении границ объекта

1	2	3	4	5	6
18077	429369,54	2228587,43	Аналитический метод	0,50	—
18078	429362,41	2228589,62	Аналитический метод	0,50	—
18079	429358,12	2228590,70	Аналитический метод	0,50	—
18080	429350,35	2228592,69	Аналитический метод	0,50	—
18081	429348,49	2228593,28	Аналитический метод	0,50	—
18082	429329,98	2228599,04	Аналитический метод	0,50	—
18083	429328,08	2228598,92	Аналитический метод	0,50	—
18084	429307,59	2228604,26	Аналитический метод	0,50	—
18085	429299,67	2228606,68	Аналитический метод	0,50	—
18086	429293,94	2228608,16	Аналитический метод	0,50	—
18087	429285,06	2228610,44	Аналитический метод	0,50	—
18088	429282,98	2228602,22	Аналитический метод	0,50	—
18089	429281,33	2228596,15	Аналитический метод	0,50	—
18090	429281,38	2228594,83	Аналитический метод	0,50	—
18091	429279,95	2228588,99	Аналитический метод	0,50	—
18092	429278,38	2228582,86	Аналитический метод	0,50	—
18093	429277,93	2228581,63	Аналитический метод	0,50	—
18094	429273,09	2228562,01	Аналитический метод	0,50	—
18095	429269,66	2228548,16	Аналитический метод	0,50	—
18096	429266,12	2228534,92	Аналитический метод	0,50	—
18097	429265,96	2228534,38	Аналитический метод	0,50	—
18098	429263,88	2228525,21	Аналитический метод	0,50	—
18099	429257,38	2228501,39	Аналитический метод	0,50	—
18100	429252,83	2228482,67	Аналитический метод	0,50	—
18101	429276,11	2228476,44	Аналитический метод	0,50	—

ОПИСАНИЕ МЕСТОПОЛОЖЕНИЯ ГРАНИЦ**Ж - МЗ. Зона застройки малоэтажными жилыми домами**

(наименование объекта, местоположение границ которого описано (далее – объект))

Сведения о местоположении границ объекта

1	2	3	4	5	6
18102	429294,36	2228471,53	Аналитический метод	0,50	—
18103	429309,75	2228466,60	Аналитический метод	0,50	—
18104	429336,78	2228459,52	Аналитический метод	0,50	—
18105	429342,66	2228481,40	Аналитический метод	0,50	—
18068	429348,16	2228501,96	Аналитический метод	0,50	—
18106	429384,51	2228644,36	Аналитический метод	0,50	—
18107	429388,48	2228659,89	Аналитический метод	0,50	—
18108	429389,85	2228665,31	Аналитический метод	0,50	—
18109	429394,10	2228680,96	Аналитический метод	0,50	—
18110	429396,68	2228691,59	Аналитический метод	0,50	—
18111	429400,91	2228708,94	Аналитический метод	0,50	—
18112	429409,59	2228734,51	Аналитический метод	0,50	—
18113	429393,55	2228738,68	Аналитический метод	0,50	—
18114	429378,73	2228743,28	Аналитический метод	0,50	—
18115	429364,44	2228747,37	Аналитический метод	0,50	—
18116	429323,70	2228757,39	Аналитический метод	0,50	—
18117	429319,13	2228740,39	Аналитический метод	0,50	—
18118	429315,62	2228727,46	Аналитический метод	0,50	—
18119	429312,59	2228714,69	Аналитический метод	0,50	—
18120	429311,69	2228711,58	Аналитический метод	0,50	—
18121	429309,46	2228704,47	Аналитический метод	0,50	—
18122	429306,38	2228693,11	Аналитический метод	0,50	—
18123	429303,47	2228683,29	Аналитический метод	0,50	—
18124	429300,47	2228672,12	Аналитический метод	0,50	—

ОПИСАНИЕ МЕСТОПОЛОЖЕНИЯ ГРАНИЦ**Ж - МЗ. Зона застройки малоэтажными жилыми домами**

(наименование объекта, местоположение границ которого описано (далее – объект))

Сведения о местоположении границ объекта

1	2	3	4	5	6
18125	429296,30	2228656,05	Аналитический метод	0,50	—
18126	429289,39	2228629,44	Аналитический метод	0,50	—
18127	429312,83	2228623,98	Аналитический метод	0,50	—
18128	429316,18	2228622,98	Аналитический метод	0,50	—
18129	429322,28	2228621,51	Аналитический метод	0,50	—
18130	429323,42	2228621,21	Аналитический метод	0,50	—
18131	429354,75	2228613,34	Аналитический метод	0,50	—
18132	429375,29	2228608,28	Аналитический метод	0,50	—
18133	429381,12	2228628,28	Аналитический метод	0,50	—
18106	429384,51	2228644,36	Аналитический метод	0,50	—
18134	429499,95	2228633,11	Аналитический метод	0,50	—
18135	429500,84	2228638,69	Аналитический метод	0,50	—
18136	429501,76	2228638,32	Аналитический метод	0,50	—
18137	429501,59	2228649,92	Аналитический метод	0,50	—
18138	429496,30	2228664,77	Аналитический метод	0,50	—
18139	429495,28	2228691,93	Аналитический метод	0,50	—
18140	429492,15	2228729,06	Аналитический метод	0,50	—
18141	429490,16	2228731,98	Аналитический метод	0,50	—
18142	429481,01	2228743,57	Аналитический метод	0,50	—
18143	429471,36	2228755,82	Аналитический метод	0,50	—
18144	429470,32	2228756,55	Аналитический метод	0,50	—
18145	429465,70	2228762,35	Аналитический метод	0,50	—
18146	429461,01	2228768,20	Аналитический метод	0,50	—
18147	429459,77	2228769,76	Аналитический метод	0,50	—

ОПИСАНИЕ МЕСТОПОЛОЖЕНИЯ ГРАНИЦ**Ж - МЗ. Зона застройки малоэтажными жилыми домами**

(наименование объекта, местоположение границ которого описано (далее – объект))

Сведения о местоположении границ объекта

1	2	3	4	5	6
18148	429450,78	2228781,24	Аналитический метод	0,50	—
18149	429449,09	2228783,52	Аналитический метод	0,50	—
18150	429441,13	2228793,02	Аналитический метод	0,50	—
18151	429435,57	2228803,89	Аналитический метод	0,50	—
18152	429416,04	2228792,18	Аналитический метод	0,50	—
18153	429414,92	2228784,56	Аналитический метод	0,50	—
18154	429420,17	2228763,63	Аналитический метод	0,50	—
18155	429426,62	2228739,88	Аналитический метод	0,50	—
18156	429426,21	2228737,63	Аналитический метод	0,50	—
18157	429423,43	2228722,36	Аналитический метод	0,50	—
18158	429419,07	2228701,73	Аналитический метод	0,50	—
18159	429413,81	2228680,96	Аналитический метод	0,50	—
18160	429410,99	2228665,68	Аналитический метод	0,50	—
18161	429409,92	2228662,43	Аналитический метод	0,50	—
18162	429408,18	2228655,61	Аналитический метод	0,50	—
18163	429406,74	2228649,26	Аналитический метод	0,50	—
18164	429406,27	2228648,10	Аналитический метод	0,50	—
18165	429402,56	2228633,56	Аналитический метод	0,50	—
18166	429400,27	2228622,69	Аналитический метод	0,50	—
18167	429397,59	2228612,00	Аналитический метод	0,50	—
18168	429395,08	2228602,58	Аналитический метод	0,50	—
18169	429408,74	2228599,07	Аналитический метод	0,50	—
18170	429420,18	2228595,44	Аналитический метод	0,50	—
18171	429423,72	2228594,33	Аналитический метод	0,50	—
18172	429425,65	2228593,76	Аналитический метод	0,50	—

ОПИСАНИЕ МЕСТОПОЛОЖЕНИЯ ГРАНИЦ**Ж - МЗ. Зона застройки малоэтажными жилыми домами**

(наименование объекта, местоположение границ которого описано (далее – объект))

Сведения о местоположении границ объекта

1	2	3	4	5	6
18173	429430,20	2228592,39	Аналитический метод	0,50	—
18174	429436,56	2228590,98	Аналитический метод	0,50	—
18175	429437,51	2228590,66	Аналитический метод	0,50	—
18176	429445,00	2228588,82	Аналитический метод	0,50	—
18177	429451,11	2228586,67	Аналитический метод	0,50	—
18178	429463,41	2228583,20	Аналитический метод	0,50	—
18179	429481,60	2228579,17	Аналитический метод	0,50	—
18180	429493,96	2228619,50	Аналитический метод	0,50	—
18134	429499,95	2228633,11	Аналитический метод	0,50	—
18181	429549,12	2228555,55	Аналитический метод	0,50	—
18182	429553,69	2228565,29	Аналитический метод	0,50	—
18183	429552,62	2228569,66	Аналитический метод	0,50	—
18184	429546,84	2228578,06	Аналитический метод	0,50	—
18185	429537,42	2228592,62	Аналитический метод	0,50	—
18186	429516,67	2228618,79	Аналитический метод	0,50	—
18187	429510,17	2228616,04	Аналитический метод	0,50	—
18188	429498,44	2228572,89	Аналитический метод	0,50	—
18189	429514,14	2228567,60	Аналитический метод	0,50	—
18190	429520,47	2228566,77	Аналитический метод	0,50	—
18181	429549,12	2228555,55	Аналитический метод	0,50	—
18191	429629,04	2228573,99	Аналитический метод	0,50	—
18192	429651,18	2228596,99	Аналитический метод	0,50	—
18193	429636,99	2228609,27	Аналитический метод	0,50	—
18194	429636,37	2228609,83	Аналитический метод	0,50	—

ОПИСАНИЕ МЕСТОПОЛОЖЕНИЯ ГРАНИЦ**Ж - МЗ. Зона застройки малоэтажными жилыми домами**

(наименование объекта, местоположение границ которого описано (далее – объект))

Сведения о местоположении границ объекта

1	2	3	4	5	6
18195	429631,38	2228614,50	Аналитический метод	0,50	—
18196	429629,52	2228616,10	Аналитический метод	0,50	—
18197	429626,82	2228618,53	Аналитический метод	0,50	—
18198	429612,77	2228630,52	Аналитический метод	0,50	—
18199	429603,20	2228639,92	Аналитический метод	0,50	—
18200	429594,39	2228649,43	Аналитический метод	0,50	—
18201	429585,92	2228660,06	Аналитический метод	0,50	—
18202	429579,90	2228667,80	Аналитический метод	0,50	—
18203	429569,76	2228680,42	Аналитический метод	0,50	—
18204	429570,05	2228680,94	Аналитический метод	0,50	—
18205	429569,61	2228682,29	Аналитический метод	0,50	—
18206	429560,76	2228695,26	Аналитический метод	0,50	—
18207	429552,92	2228705,25	Аналитический метод	0,50	—
18208	429542,15	2228721,37	Аналитический метод	0,50	—
18209	429536,49	2228737,09	Аналитический метод	0,50	—
18210	429528,08	2228746,72	Аналитический метод	0,50	—
18211	429512,42	2228734,70	Аналитический метод	0,50	—
18212	429499,76	2228721,01	Аналитический метод	0,50	—
18213	429499,72	2228690,46	Аналитический метод	0,50	—
18214	429505,02	2228672,61	Аналитический метод	0,50	—
18215	429510,05	2228659,96	Аналитический метод	0,50	—
18216	429514,64	2228646,12	Аналитический метод	0,50	—
18217	429513,42	2228642,91	Аналитический метод	0,50	—
18218	429516,22	2228631,89	Аналитический метод	0,50	—
18219	429538,05	2228604,43	Аналитический метод	0,50	—

ОПИСАНИЕ МЕСТОПОЛОЖЕНИЯ ГРАНИЦ**Ж - МЗ. Зона застройки малоэтажными жилыми домами**

(наименование объекта, местоположение границ которого описано (далее – объект))

Сведения о местоположении границ объекта

1	2	3	4	5	6
18220	429547,04	2228589,57	Аналитический метод	0,50	—
18221	429549,41	2228586,27	Аналитический метод	0,50	—
18222	429556,82	2228568,95	Аналитический метод	0,50	—
18223	429566,80	2228545,28	Аналитический метод	0,50	—
18224	429595,89	2228533,82	Аналитический метод	0,50	—
18225	429602,08	2228541,62	Аналитический метод	0,50	—
18226	429607,03	2228546,99	Аналитический метод	0,50	—
18191	429629,04	2228573,99	Аналитический метод	0,50	—
18227	429526,44	2228754,54	Аналитический метод	0,50	—
18228	429529,44	2228756,32	Аналитический метод	0,50	—
18229	429529,11	2228756,88	Аналитический метод	0,50	—
18230	429532,09	2228758,77	Аналитический метод	0,50	—
18231	429529,51	2228763,15	Аналитический метод	0,50	—
18232	429527,70	2228774,28	Аналитический метод	0,50	—
18233	429526,99	2228776,84	Аналитический метод	0,50	—
18234	429523,23	2228783,37	Аналитический метод	0,50	—
18235	429513,39	2228801,94	Аналитический метод	0,50	—
18236	429509,19	2228808,87	Аналитический метод	0,50	—
18237	429503,41	2228815,07	Аналитический метод	0,50	—
18238	429495,90	2228822,95	Аналитический метод	0,50	—
18239	429486,70	2228832,57	Аналитический метод	0,50	—
18240	429481,93	2228828,62	Аналитический метод	0,50	—
18241	429481,45	2228829,19	Аналитический метод	0,50	—
18242	429468,66	2228818,92	Аналитический метод	0,50	—

ОПИСАНИЕ МЕСТОПОЛОЖЕНИЯ ГРАНИЦ**Ж - МЗ. Зона застройки малоэтажными жилыми домами**

(наименование объекта, местоположение границ которого описано (далее – объект))

Сведения о местоположении границ объекта

1	2	3	4	5	6
18243	429468,17	2228818,09	Аналитический метод	0,50	—
18244	429462,93	2228814,67	Аналитический метод	0,50	—
18245	429462,70	2228814,79	Аналитический метод	0,50	—
18246	429454,76	2228810,00	Аналитический метод	0,50	—
18247	429441,87	2228801,36	Аналитический метод	0,50	—
18248	429441,57	2228798,89	Аналитический метод	0,50	—
18249	429451,00	2228785,60	Аналитический метод	0,50	—
18250	429453,33	2228782,96	Аналитический метод	0,50	—
18251	429461,22	2228775,46	Аналитический метод	0,50	—
18252	429462,99	2228773,77	Аналитический метод	0,50	—
18253	429464,70	2228772,10	Аналитический метод	0,50	—
18254	429466,85	2228769,99	Аналитический метод	0,50	—
18255	429485,36	2228746,90	Аналитический метод	0,50	—
18256	429489,29	2228741,90	Аналитический метод	0,50	—
18257	429495,13	2228735,05	Аналитический метод	0,50	—
18258	429501,68	2228736,99	Аналитический метод	0,50	—
18259	429510,20	2228741,76	Аналитический метод	0,50	—
18260	429512,77	2228743,43	Аналитический метод	0,50	—
18227	429526,44	2228754,54	Аналитический метод	0,50	—
18261	429453,53	2228824,70	Аналитический метод	0,50	—
18262	429459,88	2228827,20	Аналитический метод	0,50	—
18263	429473,54	2228838,93	Аналитический метод	0,50	—
18264	429472,14	2228849,18	Аналитический метод	0,50	—
18265	429453,46	2228846,13	Аналитический метод	0,50	—

ОПИСАНИЕ МЕСТОПОЛОЖЕНИЯ ГРАНИЦ**Ж - МЗ. Зона застройки малоэтажными жилыми домами**

(наименование объекта, местоположение границ которого описано (далее – объект))

Сведения о местоположении границ объекта

1	2	3	4	5	6
18266	429446,39	2228844,98	Аналитический метод	0,50	—
18267	429407,07	2228838,58	Аналитический метод	0,50	—
18268	429416,60	2228811,82	Аналитический метод	0,50	—
18269	429424,17	2228813,17	Аналитический метод	0,50	—
18261	429453,53	2228824,70	Аналитический метод	0,50	—
18270	430487,80	2228084,22	Аналитический метод	0,50	—
18271	430492,03	2228084,99	Аналитический метод	0,50	—
18272	430496,40	2228085,78	Аналитический метод	0,50	—
18273	430520,10	2228090,08	Аналитический метод	0,50	—
18274	430541,41	2228093,53	Аналитический метод	0,50	—
18275	430560,04	2228096,37	Аналитический метод	0,50	—
18276	430583,65	2228099,88	Аналитический метод	0,50	—
18277	430603,42	2228103,55	Аналитический метод	0,50	—
18278	430626,07	2228106,76	Аналитический метод	0,50	—
18279	430648,44	2228110,37	Аналитический метод	0,50	—
18280	430641,50	2228147,75	Аналитический метод	0,50	—
18281	430641,02	2228149,65	Аналитический метод	0,50	—
18282	430636,92	2228183,87	Аналитический метод	0,50	—
18283	430634,35	2228205,31	Аналитический метод	0,50	—
18284	430631,45	2228222,84	Аналитический метод	0,50	—
18285	430625,21	2228260,61	Аналитический метод	0,50	—
18286	430624,42	2228265,33	Аналитический метод	0,50	—
18287	430590,27	2228259,60	Аналитический метод	0,50	—
18288	430597,41	2228216,42	Аналитический метод	0,50	—

ОПИСАНИЕ МЕСТОПОЛОЖЕНИЯ ГРАНИЦ**Ж - МЗ. Зона застройки малоэтажными жилыми домами**

(наименование объекта, местоположение границ которого описано (далее – объект))

Сведения о местоположении границ объекта

1	2	3	4	5	6
18289	430600,04	2228199,63	Аналитический метод	0,50	—
18290	430605,40	2228166,74	Аналитический метод	0,50	—
18291	430575,31	2228161,60	Аналитический метод	0,50	—
18292	430573,77	2228169,44	Аналитический метод	0,50	—
18293	430572,48	2228177,09	Аналитический метод	0,50	—
18294	430594,79	2228181,32	Аналитический метод	0,50	—
18295	430590,68	2228208,37	Аналитический метод	0,50	—
18296	430587,72	2228227,13	Аналитический метод	0,50	—
18297	430582,30	2228258,18	Аналитический метод	0,50	—
18298	430566,47	2228267,47	Аналитический метод	0,50	—
18299	430538,47	2228278,72	Аналитический метод	0,50	—
18300	430533,68	2228258,46	Аналитический метод	0,50	—
18301	430525,31	2228220,23	Аналитический метод	0,50	—
18302	430519,74	2228198,64	Аналитический метод	0,50	—
18303	430514,38	2228180,18	Аналитический метод	0,50	—
18304	430509,65	2228163,21	Аналитический метод	0,50	—
18305	430498,09	2228117,06	Аналитический метод	0,50	—
18306	430490,53	2228092,95	Аналитический метод	0,50	—
18307	430490,22	2228091,97	Аналитический метод	0,50	—
18270	430487,80	2228084,22	Аналитический метод	0,50	—
18308	430787,61	2228316,81	Аналитический метод	0,50	—
18309	430785,54	2228330,30	Аналитический метод	0,50	—
18310	430784,25	2228339,57	Аналитический метод	0,50	—
18311	430782,09	2228354,79	Аналитический метод	0,50	—

ОПИСАНИЕ МЕСТОПОЛОЖЕНИЯ ГРАНИЦ**Ж - МЗ. Зона застройки малоэтажными жилыми домами**

(наименование объекта, местоположение границ которого описано (далее – объект))

Сведения о местоположении границ объекта

1	2	3	4	5	6
18312	430779,66	2228370,82	Аналитический метод	0,50	—
18313	430776,78	2228386,95	Аналитический метод	0,50	—
18314	430774,40	2228402,79	Аналитический метод	0,50	—
18315	430773,25	2228410,48	Аналитический метод	0,50	—
18316	430771,86	2228419,81	Аналитический метод	0,50	—
18317	430769,78	2228435,56	Аналитический метод	0,50	—
18318	430768,00	2228447,49	Аналитический метод	0,50	—
18319	430763,98	2228471,17	Аналитический метод	0,50	—
18320	430751,82	2228469,19	Аналитический метод	0,50	—
18321	430734,34	2228465,71	Аналитический метод	0,50	—
18322	430733,28	2228444,47	Аналитический метод	0,50	—
18323	430733,23	2228443,06	Аналитический метод	0,50	—
18324	430732,90	2228434,68	Аналитический метод	0,50	—
18325	430732,83	2228432,10	Аналитический метод	0,50	—
18326	430732,74	2228421,23	Аналитический метод	0,50	—
18327	430732,68	2228418,60	Аналитический метод	0,50	—
18328	430732,44	2228406,71	Аналитический метод	0,50	—
18329	430732,29	2228401,86	Аналитический метод	0,50	—
18330	430731,66	2228383,43	Аналитический метод	0,50	—
18331	430731,92	2228366,05	Аналитический метод	0,50	—
18332	430731,20	2228349,78	Аналитический метод	0,50	—
18333	430730,51	2228334,61	Аналитический метод	0,50	—
18334	430729,21	2228308,28	Аналитический метод	0,50	—
18335	430733,12	2228308,50	Аналитический метод	0,50	—
18336	430740,18	2228309,51	Аналитический метод	0,50	—

ОПИСАНИЕ МЕСТОПОЛОЖЕНИЯ ГРАНИЦ**Ж - МЗ. Зона застройки малоэтажными жилыми домами**

(наименование объекта, местоположение границ которого описано (далее – объект))

Сведения о местоположении границ объекта

1	2	3	4	5	6
18337	430741,79	2228309,78	Аналитический метод	0,50	—
18338	430756,90	2228312,00	Аналитический метод	0,50	—
18339	430758,87	2228312,31	Аналитический метод	0,50	—
18340	430760,84	2228312,62	Аналитический метод	0,50	—
18341	430776,85	2228315,19	Аналитический метод	0,50	—
18308	430787,61	2228316,81	Аналитический метод	0,50	—
18342	430743,87	2228497,39	Аналитический метод	0,50	—
18343	430766,70	2228500,98	Аналитический метод	0,50	—
18344	430785,34	2228503,38	Аналитический метод	0,50	—
18345	430813,18	2228507,48	Аналитический метод	0,50	—
18346	430826,64	2228510,28	Аналитический метод	0,50	—
18347	430839,24	2228512,04	Аналитический метод	0,50	—
18348	430841,66	2228512,51	Аналитический метод	0,50	—
18349	430852,85	2228514,31	Аналитический метод	0,50	—
18350	430852,13	2228518,75	Аналитический метод	0,50	—
18351	430851,51	2228523,01	Аналитический метод	0,50	—
18352	430851,27	2228522,96	Аналитический метод	0,50	—
18353	430850,93	2228524,97	Аналитический метод	0,50	—
18354	430848,29	2228542,21	Аналитический метод	0,50	—
18355	430848,14	2228543,11	Аналитический метод	0,50	—
18356	430847,17	2228549,43	Аналитический метод	0,50	—
18357	430846,63	2228552,86	Аналитический метод	0,50	—
18358	430843,66	2228571,60	Аналитический метод	0,50	—
18359	430842,23	2228580,86	Аналитический метод	0,50	—

ОПИСАНИЕ МЕСТОПОЛОЖЕНИЯ ГРАНИЦ**Ж - МЗ. Зона застройки малоэтажными жилыми домами**

(наименование объекта, местоположение границ которого описано (далее – объект))

Сведения о местоположении границ объекта

1	2	3	4	5	6
18360	430841,02	2228589,24	Аналитический метод	0,50	—
18361	430840,78	2228591,24	Аналитический метод	0,50	—
18362	430839,01	2228612,85	Аналитический метод	0,50	—
18363	430835,05	2228635,94	Аналитический метод	0,50	—
18364	430833,46	2228646,79	Аналитический метод	0,50	—
18365	430830,59	2228666,14	Аналитический метод	0,50	—
18366	430828,91	2228676,79	Аналитический метод	0,50	—
18367	430827,31	2228686,89	Аналитический метод	0,50	—
18368	430825,75	2228695,00	Аналитический метод	0,50	—
18369	430825,65	2228695,44	Аналитический метод	0,50	—
18370	430810,59	2228694,17	Аналитический метод	0,50	—
18371	430806,84	2228694,00	Аналитический метод	0,50	—
18372	430797,63	2228693,09	Аналитический метод	0,50	—
18373	430774,15	2228691,95	Аналитический метод	0,50	—
18374	430771,90	2228674,86	Аналитический метод	0,50	—
18375	430769,57	2228660,75	Аналитический метод	0,50	—
18376	430768,12	2228651,96	Аналитический метод	0,50	—
18377	430767,24	2228646,69	Аналитический метод	0,50	—
18378	430766,90	2228640,32	Аналитический метод	0,50	—
18379	430763,75	2228622,37	Аналитический метод	0,50	—
18380	430762,73	2228615,87	Аналитический метод	0,50	—
18381	430759,54	2228598,38	Аналитический метод	0,50	—
18382	430774,66	2228595,74	Аналитический метод	0,50	—
18383	430794,33	2228592,31	Аналитический метод	0,50	—
18384	430802,77	2228590,77	Аналитический метод	0,50	—

ОПИСАНИЕ МЕСТОПОЛОЖЕНИЯ ГРАНИЦ**Ж - МЗ. Зона застройки малоэтажными жилыми домами**

(наименование объекта, местоположение границ которого описано (далее – объект))

Сведения о местоположении границ объекта

1	2	3	4	5	6
18385	430810,78	2228586,37	Аналитический метод	0,50	—
18386	430810,00	2228573,48	Аналитический метод	0,50	—
18387	430796,60	2228577,27	Аналитический метод	0,50	—
18388	430798,67	2228587,36	Аналитический метод	0,50	—
18389	430787,64	2228588,91	Аналитический метод	0,50	—
18390	430758,72	2228593,53	Аналитический метод	0,50	—
18391	430754,90	2228569,26	Аналитический метод	0,50	—
18392	430751,93	2228548,36	Аналитический метод	0,50	—
18393	430750,39	2228537,74	Аналитический метод	0,50	—
18394	430748,57	2228527,94	Аналитический метод	0,50	—
18342	430743,87	2228497,39	Аналитический метод	0,50	—
18395	430881,31	2228332,84	Аналитический метод	0,50	—
18396	430879,37	2228343,55	Аналитический метод	0,50	—
18397	430877,75	2228352,50	Аналитический метод	0,50	—
18398	430877,53	2228353,88	Аналитический метод	0,50	—
18399	430876,60	2228359,70	Аналитический метод	0,50	—
18400	430876,29	2228361,61	Аналитический метод	0,50	—
18401	430875,79	2228364,71	Аналитический метод	0,50	—
18402	430875,54	2228366,31	Аналитический метод	0,50	—
18403	430872,40	2228383,76	Аналитический метод	0,50	—
18404	430872,08	2228387,85	Аналитический метод	0,50	—
18405	430871,09	2228393,95	Аналитический метод	0,50	—
18406	430870,81	2228395,81	Аналитический метод	0,50	—
18407	430870,14	2228399,96	Аналитический метод	0,50	—

ОПИСАНИЕ МЕСТОПОЛОЖЕНИЯ ГРАНИЦ**Ж - МЗ. Зона застройки малоэтажными жилыми домами**

(наименование объекта, местоположение границ которого описано (далее – объект))

Сведения о местоположении границ объекта

1	2	3	4	5	6
18408	430868,49	2228409,65	Аналитический метод	0,50	—
18409	430865,99	2228424,42	Аналитический метод	0,50	—
18410	430864,68	2228434,25	Аналитический метод	0,50	—
18411	430863,93	2228440,30	Аналитический метод	0,50	—
18412	430862,06	2228454,35	Аналитический метод	0,50	—
18413	430860,29	2228466,33	Аналитический метод	0,50	—
18414	430857,49	2228487,13	Аналитический метод	0,50	—
18415	430827,93	2228482,01	Аналитический метод	0,50	—
18416	430811,64	2228479,32	Аналитический метод	0,50	—
18417	430810,97	2228479,16	Аналитический метод	0,50	—
18418	430804,81	2228478,23	Аналитический метод	0,50	—
18419	430797,38	2228477,22	Аналитический метод	0,50	—
18420	430794,84	2228476,87	Аналитический метод	0,50	—
18421	430778,07	2228473,83	Аналитический метод	0,50	—
18422	430785,53	2228429,23	Аналитический метод	0,50	—
18423	430788,36	2228412,99	Аналитический метод	0,50	—
18424	430791,18	2228396,76	Аналитический метод	0,50	—
18425	430791,97	2228391,48	Аналитический метод	0,50	—
18426	430793,36	2228382,51	Аналитический метод	0,50	—
18427	430793,66	2228381,22	Аналитический метод	0,50	—
18428	430795,22	2228369,94	Аналитический метод	0,50	—
18429	430798,55	2228350,13	Аналитический метод	0,50	—
18430	430803,65	2228319,50	Аналитический метод	0,50	—
18431	430818,92	2228322,36	Аналитический метод	0,50	—
18432	430823,64	2228323,36	Аналитический метод	0,50	—

ОПИСАНИЕ МЕСТОПОЛОЖЕНИЯ ГРАНИЦ**Ж - МЗ. Зона застройки малоэтажными жилыми домами**

(наименование объекта, местоположение границ которого описано (далее – объект))

Сведения о местоположении границ объекта

1	2	3	4	5	6
18433	430829,59	2228324,38	Аналитический метод	0,50	—
18434	430830,54	2228324,55	Аналитический метод	0,50	—
18435	430840,67	2228326,24	Аналитический метод	0,50	—
18436	430844,43	2228326,81	Аналитический метод	0,50	—
18437	430850,11	2228327,70	Аналитический метод	0,50	—
18438	430851,75	2228327,97	Аналитический метод	0,50	—
18439	430868,82	2228330,78	Аналитический метод	0,50	—
18395	430881,31	2228332,84	Аналитический метод	0,50	—
18440	430975,77	2227532,48	Аналитический метод	0,50	—
18441	430968,70	2227599,46	Аналитический метод	0,50	—
18442	431000,80	2227605,58	Аналитический метод	0,50	—
18443	431002,03	2227607,28	Аналитический метод	0,50	—
18444	430998,70	2227632,03	Аналитический метод	0,50	—
18445	430985,19	2227728,61	Аналитический метод	0,50	—
18446	430983,80	2227729,64	Аналитический метод	0,50	—
18447	430978,15	2227728,88	Аналитический метод	0,50	—
18448	430977,80	2227732,35	Аналитический метод	0,50	—
18449	430974,76	2227759,91	Аналитический метод	0,50	—
18450	430955,95	2227757,30	Аналитический метод	0,50	—
18451	430953,13	2227756,90	Аналитический метод	0,50	—
18452	430951,95	2227756,74	Аналитический метод	0,50	—
18453	430936,28	2227754,52	Аналитический метод	0,50	—
18454	430919,23	2227752,14	Аналитический метод	0,50	—
18455	430899,31	2227748,99	Аналитический метод	0,50	—

ОПИСАНИЕ МЕСТОПОЛОЖЕНИЯ ГРАНИЦ**Ж - МЗ. Зона застройки малоэтажными жилыми домами**

(наименование объекта, местоположение границ которого описано (далее – объект))

Сведения о местоположении границ объекта

1	2	3	4	5	6
18456	430879,63	2227746,66	Аналитический метод	0,50	—
18457	430859,43	2227744,02	Аналитический метод	0,50	—
18458	430839,51	2227741,99	Аналитический метод	0,50	—
18459	430824,19	2227739,63	Аналитический метод	0,50	—
18460	430818,90	2227738,81	Аналитический метод	0,50	—
18461	430819,93	2227731,06	Аналитический метод	0,50	—
18462	430823,13	2227707,11	Аналитический метод	0,50	—
18463	430826,16	2227685,45	Аналитический метод	0,50	—
18464	430835,26	2227619,55	Аналитический метод	0,50	—
18465	430841,12	2227578,35	Аналитический метод	0,50	—
18466	430850,09	2227516,05	Аналитический метод	0,50	—
18467	430853,10	2227514,21	Аналитический метод	0,50	—
18468	430907,71	2227521,84	Аналитический метод	0,50	—
18469	430932,03	2227525,77	Аналитический метод	0,50	—
18440	430975,77	2227532,48	Аналитический метод	0,50	—
18470	430969,79	2227789,53	Аналитический метод	0,50	—
18471	430965,59	2227818,72	Аналитический метод	0,50	—
18472	430963,50	2227830,10	Аналитический метод	0,50	—
18473	430961,14	2227844,95	Аналитический метод	0,50	—
18474	430915,08	2227838,18	Аналитический метод	0,50	—
18475	430869,76	2227831,66	Аналитический метод	0,50	—
18476	430863,88	2227830,41	Аналитический метод	0,50	—
18477	430862,96	2227835,37	Аналитический метод	0,50	—
18478	430857,84	2227863,00	Аналитический метод	0,50	—

ОПИСАНИЕ МЕСТОПОЛОЖЕНИЯ ГРАНИЦ**Ж - МЗ. Зона застройки малоэтажными жилыми домами**

(наименование объекта, местоположение границ которого описано (далее – объект))

Сведения о местоположении границ объекта

1	2	3	4	5	6
18479	430857,49	2227864,87	Аналитический метод	0,50	—
18480	430861,93	2227867,37	Аналитический метод	0,50	—
18481	430862,37	2227863,70	Аналитический метод	0,50	—
18482	430877,81	2227865,80	Аналитический метод	0,50	—
18483	430879,79	2227857,77	Аналитический метод	0,50	—
18484	430880,95	2227848,23	Аналитический метод	0,50	—
18485	430882,51	2227837,92	Аналитический метод	0,50	—
18486	430912,24	2227841,93	Аналитический метод	0,50	—
18487	430921,70	2227843,43	Аналитический метод	0,50	—
18488	430925,74	2227844,06	Аналитический метод	0,50	—
18489	430960,37	2227849,62	Аналитический метод	0,50	—
18490	430958,63	2227859,41	Аналитический метод	0,50	—
18491	430956,98	2227869,48	Аналитический метод	0,50	—
18492	430956,30	2227873,98	Аналитический метод	0,50	—
18493	430955,16	2227879,24	Аналитический метод	0,50	—
18494	430954,81	2227880,14	Аналитический метод	0,50	—
18495	430951,75	2227900,12	Аналитический метод	0,50	—
18496	430950,02	2227911,67	Аналитический метод	0,50	—
18497	430948,54	2227919,54	Аналитический метод	0,50	—
18498	430948,39	2227920,38	Аналитический метод	0,50	—
18499	430945,08	2227940,56	Аналитический метод	0,50	—
18500	430932,68	2227938,42	Аналитический метод	0,50	—
18501	430918,34	2227936,04	Аналитический метод	0,50	—
18502	430914,98	2227935,50	Аналитический метод	0,50	—
18503	430904,16	2227933,77	Аналитический метод	0,50	—

ОПИСАНИЕ МЕСТОПОЛОЖЕНИЯ ГРАНИЦ**Ж - МЗ. Зона застройки малоэтажными жилыми домами**

(наименование объекта, местоположение границ которого описано (далее – объект))

Сведения о местоположении границ объекта

1	2	3	4	5	6
18504	430893,74	2227931,87	Аналитический метод	0,50	—
18505	430882,61	2227929,90	Аналитический метод	0,50	—
18506	430881,49	2227929,29	Аналитический метод	0,50	—
18507	430874,02	2227927,85	Аналитический метод	0,50	—
18508	430867,88	2227927,03	Аналитический метод	0,50	—
18509	430852,52	2227925,74	Аналитический метод	0,50	—
18510	430836,25	2227923,26	Аналитический метод	0,50	—
18511	430820,66	2227920,85	Аналитический метод	0,50	—
18512	430791,42	2227916,76	Аналитический метод	0,50	—
18513	430793,63	2227901,49	Аналитический метод	0,50	—
18514	430795,98	2227886,41	Аналитический метод	0,50	—
18515	430797,68	2227876,30	Аналитический метод	0,50	—
18516	430801,08	2227856,72	Аналитический метод	0,50	—
18517	430803,06	2227842,68	Аналитический метод	0,50	—
18518	430803,57	2227838,91	Аналитический метод	0,50	—
18519	430805,15	2227827,50	Аналитический метод	0,50	—
18520	430807,35	2227811,25	Аналитический метод	0,50	—
18521	430809,45	2227797,03	Аналитический метод	0,50	—
18522	430810,87	2227786,75	Аналитический метод	0,50	—
18523	430813,58	2227766,41	Аналитический метод	0,50	—
18524	430829,52	2227768,05	Аналитический метод	0,50	—
18525	430837,25	2227769,56	Аналитический метод	0,50	—
18526	430843,79	2227770,54	Аналитический метод	0,50	—
18527	430845,05	2227770,55	Аналитический метод	0,50	—
18528	430861,02	2227773,86	Аналитический метод	0,50	—

ОПИСАНИЕ МЕСТОПОЛОЖЕНИЯ ГРАНИЦ**Ж - МЗ. Зона застройки малоэтажными жилыми домами**

(наименование объекта, местоположение границ которого описано (далее – объект))

Сведения о местоположении границ объекта

1	2	3	4	5	6
18529	430876,17	2227775,28	Аналитический метод	0,50	—
18530	430892,60	2227777,52	Аналитический метод	0,50	—
18531	430895,88	2227777,68	Аналитический метод	0,50	—
18532	430906,65	2227778,77	Аналитический метод	0,50	—
18533	430909,08	2227779,01	Аналитический метод	0,50	—
18534	430924,03	2227781,19	Аналитический метод	0,50	—
18535	430940,49	2227784,49	Аналитический метод	0,50	—
18536	430942,46	2227784,82	Аналитический метод	0,50	—
18470	430969,79	2227789,53	Аналитический метод	0,50	—
18537	430919,20	2227966,62	Аналитический метод	0,50	—
18538	430939,90	2227969,78	Аналитический метод	0,50	—
18539	430937,97	2227981,23	Аналитический метод	0,50	—
18540	430937,51	2227983,92	Аналитический метод	0,50	—
18541	430934,53	2228001,73	Аналитический метод	0,50	—
18542	430930,02	2228029,37	Аналитический метод	0,50	—
18543	430929,01	2228035,99	Аналитический метод	0,50	—
18544	430927,75	2228044,92	Аналитический метод	0,50	—
18545	430927,73	2228046,35	Аналитический метод	0,50	—
18546	430926,95	2228051,38	Аналитический метод	0,50	—
18547	430926,63	2228053,33	Аналитический метод	0,50	—
18548	430925,15	2228061,79	Аналитический метод	0,50	—
18549	430924,97	2228062,59	Аналитический метод	0,50	—
18550	430913,47	2228060,52	Аналитический метод	0,50	—
18551	430883,84	2228055,18	Аналитический метод	0,50	—

ОПИСАНИЕ МЕСТОПОЛОЖЕНИЯ ГРАНИЦ**Ж - МЗ. Зона застройки малоэтажными жилыми домами**

(наименование объекта, местоположение границ которого описано (далее – объект))

Сведения о местоположении границ объекта

1	2	3	4	5	6
18552	430868,32	2228052,58	Аналитический метод	0,50	—
18553	430868,15	2228048,55	Аналитический метод	0,50	—
18554	430868,58	2228045,06	Аналитический метод	0,50	—
18555	430871,27	2228037,25	Аналитический метод	0,50	—
18556	430851,48	2228034,56	Аналитический метод	0,50	—
18557	430837,68	2228033,26	Аналитический метод	0,50	—
18558	430823,79	2228031,51	Аналитический метод	0,50	—
18559	430815,06	2228031,66	Аналитический метод	0,50	—
18560	430813,08	2228044,44	Аналитический метод	0,50	—
18561	430817,77	2228049,65	Аналитический метод	0,50	—
18562	430832,99	2228052,75	Аналитический метод	0,50	—
18563	430863,98	2228058,32	Аналитический метод	0,50	—
18564	430895,32	2228063,39	Аналитический метод	0,50	—
18565	430924,63	2228067,90	Аналитический метод	0,50	—
18566	430919,69	2228093,97	Аналитический метод	0,50	—
18567	430917,40	2228105,75	Аналитический метод	0,50	—
18568	430914,42	2228123,37	Аналитический метод	0,50	—
18569	430886,01	2228118,70	Аналитический метод	0,50	—
18570	430869,82	2228116,29	Аналитический метод	0,50	—
18571	430854,08	2228113,67	Аналитический метод	0,50	—
18572	430838,83	2228111,93	Аналитический метод	0,50	—
18573	430824,34	2228108,90	Аналитический метод	0,50	—
18574	430808,23	2228106,27	Аналитический метод	0,50	—
18575	430792,83	2228104,06	Аналитический метод	0,50	—
18576	430761,88	2228099,59	Аналитический метод	0,50	—

ОПИСАНИЕ МЕСТОПОЛОЖЕНИЯ ГРАНИЦ**Ж - МЗ. Зона застройки малоэтажными жилыми домами**

(наименование объекта, местоположение границ которого описано (далее – объект))

Сведения о местоположении границ объекта

1	2	3	4	5	6
18577	430765,66	2228076,73	Аналитический метод	0,50	—
18578	430768,78	2228058,14	Аналитический метод	0,50	—
18579	430768,96	2228056,91	Аналитический метод	0,50	—
18580	430771,21	2228040,52	Аналитический метод	0,50	—
18581	430774,73	2228022,60	Аналитический метод	0,50	—
18582	430777,34	2228006,85	Аналитический метод	0,50	—
18583	430779,09	2227995,34	Аналитический метод	0,50	—
18584	430781,96	2227975,82	Аналитический метод	0,50	—
18585	430786,49	2227946,39	Аналитический метод	0,50	—
18586	430802,41	2227948,92	Аналитический метод	0,50	—
18587	430877,94	2227960,92	Аналитический метод	0,50	—
18588	430888,23	2227962,87	Аналитический метод	0,50	—
18589	430898,87	2227963,92	Аналитический метод	0,50	—
18590	430909,01	2227965,19	Аналитический метод	0,50	—
18537	430919,20	2227966,62	Аналитический метод	0,50	—
18591	430889,87	2228149,30	Аналитический метод	0,50	—
18592	430900,18	2228150,64	Аналитический метод	0,50	—
18593	430909,37	2228151,88	Аналитический метод	0,50	—
18594	430905,42	2228178,94	Аналитический метод	0,50	—
18595	430904,79	2228183,22	Аналитический метод	0,50	—
18596	430902,30	2228199,54	Аналитический метод	0,50	—
18597	430900,12	2228214,74	Аналитический метод	0,50	—
18598	430897,01	2228229,24	Аналитический метод	0,50	—
18599	430894,70	2228244,05	Аналитический метод	0,50	—

ОПИСАНИЕ МЕСТОПОЛОЖЕНИЯ ГРАНИЦ**Ж - МЗ. Зона застройки малоэтажными жилыми домами**

(наименование объекта, местоположение границ которого описано (далее – объект))

Сведения о местоположении границ объекта

1	2	3	4	5	6
18600	430893,90	2228248,52	Аналитический метод	0,50	—
18601	430892,77	2228256,11	Аналитический метод	0,50	—
18602	430892,11	2228260,27	Аналитический метод	0,50	—
18603	430889,55	2228275,60	Аналитический метод	0,50	—
18604	430884,99	2228305,14	Аналитический метод	0,50	—
18605	430878,40	2228304,23	Аналитический метод	0,50	—
18606	430871,65	2228303,30	Аналитический метод	0,50	—
18607	430870,42	2228303,13	Аналитический метод	0,50	—
18608	430866,07	2228302,46	Аналитический метод	0,50	—
18609	430860,36	2228301,21	Аналитический метод	0,50	—
18610	430855,45	2228300,63	Аналитический метод	0,50	—
18611	430854,31	2228300,59	Аналитический метод	0,50	—
18612	430850,09	2228299,98	Аналитический метод	0,50	—
18613	430840,11	2228298,56	Аналитический метод	0,50	—
18614	430824,02	2228296,03	Аналитический метод	0,50	—
18615	430808,32	2228293,79	Аналитический метод	0,50	—
18616	430793,38	2228291,48	Аналитический метод	0,50	—
18617	430778,89	2228289,20	Аналитический метод	0,50	—
18618	430761,24	2228286,59	Аналитический метод	0,50	—
18619	430740,54	2228283,35	Аналитический метод	0,50	—
18620	430733,01	2228282,18	Аналитический метод	0,50	—
18621	430733,86	2228275,15	Аналитический метод	0,50	—
18622	430735,25	2228265,53	Аналитический метод	0,50	—
18623	430736,10	2228258,73	Аналитический метод	0,50	—
18624	430737,41	2228251,36	Аналитический метод	0,50	—

ОПИСАНИЕ МЕСТОПОЛОЖЕНИЯ ГРАНИЦ**Ж - МЗ. Зона застройки малоэтажными жилыми домами**

(наименование объекта, местоположение границ которого описано (далее – объект))

Сведения о местоположении границ объекта

1	2	3	4	5	6
18625	430739,35	2228240,50	Аналитический метод	0,50	—
18626	430743,10	2228220,02	Аналитический метод	0,50	—
18627	430744,88	2228204,56	Аналитический метод	0,50	—
18628	430748,06	2228183,70	Аналитический метод	0,50	—
18629	430749,03	2228177,25	Аналитический метод	0,50	—
18630	430749,80	2228172,49	Аналитический метод	0,50	—
18631	430750,57	2228167,60	Аналитический метод	0,50	—
18632	430751,68	2228160,08	Аналитический метод	0,50	—
18633	430751,82	2228159,15	Аналитический метод	0,50	—
18634	430753,71	2228149,24	Аналитический метод	0,50	—
18635	430756,67	2228129,41	Аналитический метод	0,50	—
18636	430771,60	2228130,47	Аналитический метод	0,50	—
18637	430786,81	2228132,90	Аналитический метод	0,50	—
18638	430802,22	2228136,22	Аналитический метод	0,50	—
18639	430817,77	2228137,62	Аналитический метод	0,50	—
18640	430834,14	2228140,27	Аналитический метод	0,50	—
18641	430849,84	2228142,81	Аналитический метод	0,50	—
18642	430864,90	2228145,31	Аналитический метод	0,50	—
18643	430879,84	2228148,06	Аналитический метод	0,50	—
18591	430889,87	2228149,30	Аналитический метод	0,50	—
18644	430603,01	2227917,32	Аналитический метод	0,50	—
18645	430622,88	2227919,68	Аналитический метод	0,50	—
18646	430634,43	2227920,95	Аналитический метод	0,50	—
18647	430650,34	2227923,22	Аналитический метод	0,50	—

ОПИСАНИЕ МЕСТОПОЛОЖЕНИЯ ГРАНИЦ**Ж - МЗ. Зона застройки малоэтажными жилыми домами**

(наименование объекта, местоположение границ которого описано (далее – объект))

Сведения о местоположении границ объекта

1	2	3	4	5	6
18648	430665,43	2227925,67	Аналитический метод	0,50	—
18649	430681,27	2227928,35	Аналитический метод	0,50	—
18650	430696,16	2227930,80	Аналитический метод	0,50	—
18651	430712,30	2227933,16	Аналитический метод	0,50	—
18652	430727,50	2227935,15	Аналитический метод	0,50	—
18653	430737,93	2227936,58	Аналитический метод	0,50	—
18654	430758,60	2227940,05	Аналитический метод	0,50	—
18655	430753,76	2227969,07	Аналитический метод	0,50	—
18656	430753,43	2227971,06	Аналитический метод	0,50	—
18657	430750,08	2227995,81	Аналитический метод	0,50	—
18658	430719,93	2227990,81	Аналитический метод	0,50	—
18659	430680,66	2227985,56	Аналитический метод	0,50	—
18660	430643,15	2227979,09	Аналитический метод	0,50	—
18661	430639,69	2227984,69	Аналитический метод	0,50	—
18662	430636,27	2227984,55	Аналитический метод	0,50	—
18663	430632,87	2227999,73	Аналитический метод	0,50	—
18664	430641,74	2228001,61	Аналитический метод	0,50	—
18665	430655,71	2228003,60	Аналитический метод	0,50	—
18666	430661,40	2228004,16	Аналитический метод	0,50	—
18667	430668,27	2228005,24	Аналитический метод	0,50	—
18668	430669,84	2228005,35	Аналитический метод	0,50	—
18669	430683,37	2228007,46	Аналитический метод	0,50	—
18670	430697,38	2228009,80	Аналитический метод	0,50	—
18671	430705,78	2228011,42	Аналитический метод	0,50	—
18672	430707,72	2227994,60	Аналитический метод	0,50	—

ОПИСАНИЕ МЕСТОПОЛОЖЕНИЯ ГРАНИЦ**Ж - МЗ. Зона застройки малоэтажными жилыми домами**

(наименование объекта, местоположение границ которого описано (далее – объект))

Сведения о местоположении границ объекта

1	2	3	4	5	6
18673	430748,60	2228000,51	Аналитический метод	0,50	—
18674	430746,11	2228017,71	Аналитический метод	0,50	—
18675	430743,17	2228033,84	Аналитический метод	0,50	—
18676	430738,30	2228062,05	Аналитический метод	0,50	—
18677	430738,02	2228063,67	Аналитический метод	0,50	—
18678	430737,53	2228066,03	Аналитический метод	0,50	—
18679	430732,86	2228094,55	Аналитический метод	0,50	—
18680	430731,38	2228094,35	Аналитический метод	0,50	—
18681	430719,29	2228092,46	Аналитический метод	0,50	—
18682	430712,93	2228091,50	Аналитический метод	0,50	—
18683	430703,00	2228089,97	Аналитический метод	0,50	—
18684	430687,51	2228087,56	Аналитический метод	0,50	—
18685	430672,25	2228085,08	Аналитический метод	0,50	—
18686	430658,29	2228082,49	Аналитический метод	0,50	—
18687	430642,53	2228080,47	Аналитический метод	0,50	—
18688	430628,43	2228078,67	Аналитический метод	0,50	—
18689	430611,28	2228074,60	Аналитический метод	0,50	—
18690	430602,71	2228073,39	Аналитический метод	0,50	—
18691	430601,22	2228073,19	Аналитический метод	0,50	—
18692	430581,32	2228070,10	Аналитический метод	0,50	—
18693	430585,64	2228039,12	Аналитический метод	0,50	—
18694	430588,66	2228018,61	Аналитический метод	0,50	—
18695	430590,06	2228009,06	Аналитический метод	0,50	—
18696	430591,68	2227998,18	Аналитический метод	0,50	—
18697	430592,22	2227994,27	Аналитический метод	0,50	—

ОПИСАНИЕ МЕСТОПОЛОЖЕНИЯ ГРАНИЦ**Ж - МЗ. Зона застройки малоэтажными жилыми домами**

(наименование объекта, местоположение границ которого описано (далее – объект))

Сведения о местоположении границ объекта

1	2	3	4	5	6
18698	430592,35	2227993,32	Аналитический метод	0,50	—
18699	430594,62	2227977,77	Аналитический метод	0,50	—
18644	430603,01	2227917,32	Аналитический метод	0,50	—
18700	430577,85	2227912,91	Аналитический метод	0,50	—
18701	430571,17	2227950,77	Аналитический метод	0,50	—
18702	430567,76	2227970,09	Аналитический метод	0,50	—
18703	430565,61	2227989,43	Аналитический метод	0,50	—
18704	430563,71	2228001,34	Аналитический метод	0,50	—
18705	430561,38	2228013,40	Аналитический метод	0,50	—
18706	430559,28	2228030,04	Аналитический метод	0,50	—
18707	430556,41	2228048,64	Аналитический метод	0,50	—
18708	430553,64	2228066,62	Аналитический метод	0,50	—
18709	430529,42	2228061,91	Аналитический метод	0,50	—
18710	430528,34	2228061,60	Аналитический метод	0,50	—
18711	430514,53	2228059,44	Аналитический метод	0,50	—
18712	430508,93	2228058,78	Аналитический метод	0,50	—
18713	430502,66	2228057,80	Аналитический метод	0,50	—
18714	430495,23	2228056,96	Аналитический метод	0,50	—
18715	430484,51	2228055,75	Аналитический метод	0,50	—
18716	430475,08	2228023,25	Аналитический метод	0,50	—
18717	430469,44	2228003,82	Аналитический метод	0,50	—
18718	430464,13	2227982,25	Аналитический метод	0,50	—
18719	430461,51	2227973,49	Аналитический метод	0,50	—
18720	430458,74	2227962,17	Аналитический метод	0,50	—

ОПИСАНИЕ МЕСТОПОЛОЖЕНИЯ ГРАНИЦ**Ж - МЗ. Зона застройки малоэтажными жилыми домами**

(наименование объекта, местоположение границ которого описано (далее – объект))

Сведения о местоположении границ объекта

1	2	3	4	5	6
18721	430458,45	2227960,86	Аналитический метод	0,50	—
18722	430453,35	2227940,32	Аналитический метод	0,50	—
18723	430447,08	2227917,47	Аналитический метод	0,50	—
18724	430440,29	2227892,39	Аналитический метод	0,50	—
18725	430470,54	2227895,93	Аналитический метод	0,50	—
18726	430487,74	2227898,42	Аналитический метод	0,50	—
18727	430494,12	2227899,35	Аналитический метод	0,50	—
18728	430495,29	2227899,56	Аналитический метод	0,50	—
18729	430515,31	2227902,77	Аналитический метод	0,50	—
18730	430534,81	2227905,93	Аналитический метод	0,50	—
18731	430552,25	2227908,60	Аналитический метод	0,50	—
18732	430554,69	2227908,84	Аналитический метод	0,50	—
18700	430577,85	2227912,91	Аналитический метод	0,50	—
18733	430591,06	2227727,84	Аналитический метод	0,50	—
18734	430606,59	2227730,53	Аналитический метод	0,50	—
18735	430606,35	2227733,32	Аналитический метод	0,50	—
18736	430604,84	2227741,48	Аналитический метод	0,50	—
18737	430603,79	2227747,83	Аналитический метод	0,50	—
18738	430603,28	2227750,88	Аналитический метод	0,50	—
18739	430599,92	2227771,97	Аналитический метод	0,50	—
18740	430597,12	2227791,35	Аналитический метод	0,50	—
18741	430595,17	2227807,48	Аналитический метод	0,50	—
18742	430592,48	2227824,47	Аналитический метод	0,50	—
18743	430572,81	2227820,87	Аналитический метод	0,50	—

ОПИСАНИЕ МЕСТОПОЛОЖЕНИЯ ГРАНИЦ**Ж - МЗ. Зона застройки малоэтажными жилыми домами**

(наименование объекта, местоположение границ которого описано (далее – объект))

Сведения о местоположении границ объекта

1	2	3	4	5	6
18744	430560,90	2227818,93	Аналитический метод	0,50	—
18745	430553,21	2227817,15	Аналитический метод	0,50	—
18746	430554,07	2227813,28	Аналитический метод	0,50	—
18747	430556,96	2227801,67	Аналитический метод	0,50	—
18748	430557,58	2227799,34	Аналитический метод	0,50	—
18749	430556,75	2227799,19	Аналитический метод	0,50	—
18750	430552,48	2227798,28	Аналитический метод	0,50	—
18751	430547,72	2227797,45	Аналитический метод	0,50	—
18752	430533,79	2227794,57	Аналитический метод	0,50	—
18753	430518,26	2227791,18	Аналитический метод	0,50	—
18754	430503,96	2227788,35	Аналитический метод	0,50	—
18755	430489,19	2227786,23	Аналитический метод	0,50	—
18756	430481,05	2227784,97	Аналитический метод	0,50	—
18757	430480,60	2227788,59	Аналитический метод	0,50	—
18758	430478,97	2227803,25	Аналитический метод	0,50	—
18759	430478,52	2227804,43	Аналитический метод	0,50	—
18760	430485,13	2227805,23	Аналитический метод	0,50	—
18761	430488,69	2227805,62	Аналитический метод	0,50	—
18762	430498,72	2227806,97	Аналитический метод	0,50	—
18763	430520,05	2227810,13	Аналитический метод	0,50	—
18764	430535,92	2227813,25	Аналитический метод	0,50	—
18765	430534,50	2227819,80	Аналитический метод	0,50	—
18766	430559,90	2227824,37	Аналитический метод	0,50	—
18767	430592,10	2227828,99	Аналитический метод	0,50	—
18768	430590,04	2227839,81	Аналитический метод	0,50	—

ОПИСАНИЕ МЕСТОПОЛОЖЕНИЯ ГРАНИЦ**Ж - МЗ. Зона застройки малоэтажными жилыми домами**

(наименование объекта, местоположение границ которого описано (далее – объект))

Сведения о местоположении границ объекта

1	2	3	4	5	6
18769	430588,03	2227849,69	Аналитический метод	0,50	—
18770	430584,79	2227866,00	Аналитический метод	0,50	—
18771	430584,34	2227868,23	Аналитический метод	0,50	—
18772	430580,42	2227886,83	Аналитический метод	0,50	—
18773	430568,83	2227885,90	Аналитический метод	0,50	—
18774	430567,88	2227884,95	Аналитический метод	0,50	—
18775	430563,03	2227884,24	Аналитический метод	0,50	—
18776	430557,34	2227883,39	Аналитический метод	0,50	—
18777	430550,23	2227882,35	Аналитический метод	0,50	—
18778	430534,51	2227879,92	Аналитический метод	0,50	—
18779	430519,23	2227877,81	Аналитический метод	0,50	—
18780	430503,68	2227875,06	Аналитический метод	0,50	—
18781	430503,00	2227874,96	Аналитический метод	0,50	—
18782	430492,14	2227873,41	Аналитический метод	0,50	—
18783	430487,78	2227872,89	Аналитический метод	0,50	—
18784	430486,72	2227873,02	Аналитический метод	0,50	—
18785	430480,45	2227871,71	Аналитический метод	0,50	—
18786	430477,47	2227871,05	Аналитический метод	0,50	—
18787	430428,81	2227863,58	Аналитический метод	0,50	—
18788	430438,82	2227796,72	Аналитический метод	0,50	—
18789	430441,08	2227781,60	Аналитический метод	0,50	—
18790	430443,43	2227765,94	Аналитический метод	0,50	—
18791	430446,17	2227750,75	Аналитический метод	0,50	—
18792	430446,45	2227745,19	Аналитический метод	0,50	—
18793	430447,63	2227738,20	Аналитический метод	0,50	—

ОПИСАНИЕ МЕСТОПОЛОЖЕНИЯ ГРАНИЦ**Ж - МЗ. Зона застройки малоэтажными жилыми домами**

(наименование объекта, местоположение границ которого описано (далее – объект))

Сведения о местоположении границ объекта

1	2	3	4	5	6
18794	430447,91	2227736,98	Аналитический метод	0,50	—
18795	430449,64	2227724,64	Аналитический метод	0,50	—
18796	430450,41	2227720,22	Аналитический метод	0,50	—
18797	430451,10	2227716,27	Аналитический метод	0,50	—
18798	430452,77	2227706,71	Аналитический метод	0,50	—
18799	430463,90	2227708,71	Аналитический метод	0,50	—
18800	430480,60	2227711,42	Аналитический метод	0,50	—
18801	430497,81	2227714,28	Аналитический метод	0,50	—
18802	430512,28	2227716,86	Аналитический метод	0,50	—
18803	430513,33	2227717,01	Аналитический метод	0,50	—
18804	430528,70	2227718,97	Аналитический метод	0,50	—
18805	430544,18	2227721,31	Аналитический метод	0,50	—
18806	430560,06	2227723,56	Аналитический метод	0,50	—
18807	430568,68	2227724,82	Аналитический метод	0,50	—
18808	430575,36	2227725,79	Аналитический метод	0,50	—
18809	430576,78	2227726,08	Аналитический метод	0,50	—
18733	430591,06	2227727,84	Аналитический метод	0,50	—
18810	430769,76	2227759,56	Аналитический метод	0,50	—
18811	430770,70	2227759,68	Аналитический метод	0,50	—
18812	430787,28	2227762,12	Аналитический метод	0,50	—
18813	430778,62	2227811,35	Аналитический метод	0,50	—
18814	430776,94	2227821,26	Аналитический метод	0,50	—
18815	430769,47	2227868,36	Аналитический метод	0,50	—
18816	430767,19	2227881,17	Аналитический метод	0,50	—

ОПИСАНИЕ МЕСТОПОЛОЖЕНИЯ ГРАНИЦ**Ж - МЗ. Зона застройки малоэтажными жилыми домами**

(наименование объекта, местоположение границ которого описано (далее – объект))

Сведения о местоположении границ объекта

1	2	3	4	5	6
18817	430764,83	2227898,01	Аналитический метод	0,50	—
18818	430764,49	2227900,37	Аналитический метод	0,50	—
18819	430762,92	2227913,69	Аналитический метод	0,50	—
18820	430731,44	2227907,40	Аналитический метод	0,50	—
18821	430715,93	2227905,39	Аналитический метод	0,50	—
18822	430701,06	2227903,34	Аналитический метод	0,50	—
18823	430685,25	2227901,66	Аналитический метод	0,50	—
18824	430670,39	2227898,95	Аналитический метод	0,50	—
18825	430653,68	2227896,85	Аналитический метод	0,50	—
18826	430638,81	2227894,70	Аналитический метод	0,50	—
18827	430607,98	2227890,60	Аналитический метод	0,50	—
18828	430610,33	2227873,55	Аналитический метод	0,50	—
18829	430610,69	2227871,06	Аналитический метод	0,50	—
18830	430613,29	2227857,83	Аналитический метод	0,50	—
18831	430617,87	2227834,21	Аналитический метод	0,50	—
18832	430648,76	2227838,76	Аналитический метод	0,50	—
18833	430678,91	2227842,78	Аналитический метод	0,50	—
18834	430709,86	2227847,52	Аналитический метод	0,50	—
18835	430725,02	2227848,10	Аналитический метод	0,50	—
18836	430726,15	2227840,77	Аналитический метод	0,50	—
18837	430728,18	2227830,10	Аналитический метод	0,50	—
18838	430711,68	2227827,93	Аналитический метод	0,50	—
18839	430682,00	2227822,93	Аналитический метод	0,50	—
18840	430665,50	2227820,30	Аналитический метод	0,50	—
18841	430660,25	2227820,35	Аналитический метод	0,50	—

ОПИСАНИЕ МЕСТОПОЛОЖЕНИЯ ГРАНИЦ**Ж - МЗ. Зона застройки малоэтажными жилыми домами**

(наименование объекта, местоположение границ которого описано (далее – объект))

Сведения о местоположении границ объекта

1	2	3	4	5	6
18842	430658,32	2227834,48	Аналитический метод	0,50	—
18843	430618,69	2227829,21	Аналитический метод	0,50	—
18844	430621,33	2227813,11	Аналитический метод	0,50	—
18845	430623,83	2227796,55	Аналитический метод	0,50	—
18846	430625,38	2227786,56	Аналитический метод	0,50	—
18847	430626,64	2227778,97	Аналитический метод	0,50	—
18848	430628,35	2227768,38	Аналитический метод	0,50	—
18849	430628,64	2227766,71	Аналитический метод	0,50	—
18850	430633,82	2227735,63	Аналитический метод	0,50	—
18851	430651,73	2227738,86	Аналитический метод	0,50	—
18852	430663,53	2227740,49	Аналитический метод	0,50	—
18853	430670,59	2227741,79	Аналитический метод	0,50	—
18854	430677,92	2227742,98	Аналитический метод	0,50	—
18855	430679,23	2227743,34	Аналитический метод	0,50	—
18856	430693,62	2227745,94	Аналитический метод	0,50	—
18857	430696,28	2227746,51	Аналитический метод	0,50	—
18858	430703,70	2227747,73	Аналитический метод	0,50	—
18859	430704,64	2227747,94	Аналитический метод	0,50	—
18860	430715,18	2227750,21	Аналитический метод	0,50	—
18861	430756,06	2227757,00	Аналитический метод	0,50	—
18862	430760,87	2227757,94	Аналитический метод	0,50	—
18810	430769,76	2227759,56	Аналитический метод	0,50	—
18863	430799,10	2227575,93	Аналитический метод	0,50	—
18864	430799,02	2227576,70	Аналитический метод	0,50	—

ОПИСАНИЕ МЕСТОПОЛОЖЕНИЯ ГРАНИЦ**Ж - МЗ. Зона застройки малоэтажными жилыми домами**

(наименование объекта, местоположение границ которого описано (далее – объект))

Сведения о местоположении границ объекта

1	2	3	4	5	6
18865	430814,81	2227579,00	Аналитический метод	0,50	—
18866	430813,10	2227592,06	Аналитический метод	0,50	—
18867	430811,97	2227597,85	Аналитический метод	0,50	—
18868	430808,12	2227615,81	Аналитический метод	0,50	—
18869	430804,36	2227636,55	Аналитический метод	0,50	—
18870	430777,15	2227632,00	Аналитический метод	0,50	—
18871	430760,27	2227629,49	Аналитический метод	0,50	—
18872	430743,13	2227626,17	Аналитический метод	0,50	—
18873	430733,36	2227624,20	Аналитический метод	0,50	—
18874	430723,54	2227622,61	Аналитический метод	0,50	—
18875	430713,36	2227620,80	Аналитический метод	0,50	—
18876	430712,17	2227626,41	Аналитический метод	0,50	—
18877	430710,69	2227635,41	Аналитический метод	0,50	—
18878	430715,28	2227636,75	Аналитический метод	0,50	—
18879	430744,68	2227642,25	Аналитический метод	0,50	—
18880	430756,46	2227644,48	Аналитический метод	0,50	—
18881	430763,05	2227645,35	Аналитический метод	0,50	—
18882	430764,52	2227635,54	Аналитический метод	0,50	—
18883	430780,98	2227637,32	Аналитический метод	0,50	—
18884	430788,45	2227638,47	Аналитический метод	0,50	—
18885	430788,40	2227638,88	Аналитический метод	0,50	—
18886	430804,43	2227640,57	Аналитический метод	0,50	—
18887	430803,57	2227648,74	Аналитический метод	0,50	—
18888	430802,60	2227654,63	Аналитический метод	0,50	—
18889	430802,22	2227656,42	Аналитический метод	0,50	—

ОПИСАНИЕ МЕСТОПОЛОЖЕНИЯ ГРАНИЦ**Ж - МЗ. Зона застройки малоэтажными жилыми домами**

(наименование объекта, местоположение границ которого описано (далее – объект))

Сведения о местоположении границ объекта

1	2	3	4	5	6
18890	430801,86	2227658,69	Аналитический метод	0,50	—
18891	430799,93	2227671,49	Аналитический метод	0,50	—
18892	430796,54	2227692,00	Аналитический метод	0,50	—
18893	430793,96	2227712,36	Аналитический метод	0,50	—
18894	430793,49	2227714,81	Аналитический метод	0,50	—
18895	430789,89	2227733,90	Аналитический метод	0,50	—
18896	430786,03	2227733,12	Аналитический метод	0,50	—
18897	430786,19	2227732,56	Аналитический метод	0,50	—
18898	430760,79	2227728,08	Аналитический метод	0,50	—
18899	430743,85	2227725,59	Аналитический метод	0,50	—
18900	430730,39	2227722,45	Аналитический метод	0,50	—
18901	430717,33	2227720,37	Аналитический метод	0,50	—
18902	430706,15	2227718,48	Аналитический метод	0,50	—
18903	430698,86	2227717,45	Аналитический метод	0,50	—
18904	430695,08	2227716,97	Аналитический метод	0,50	—
18905	430694,09	2227716,84	Аналитический метод	0,50	—
18906	430693,24	2227716,64	Аналитический метод	0,50	—
18907	430689,82	2227716,12	Аналитический метод	0,50	—
18908	430683,10	2227714,68	Аналитический метод	0,50	—
18909	430668,71	2227712,41	Аналитический метод	0,50	—
18910	430652,26	2227710,41	Аналитический метод	0,50	—
18911	430638,24	2227708,07	Аналитический метод	0,50	—
18912	430641,97	2227687,11	Аналитический метод	0,50	—
18913	430642,22	2227685,68	Аналитический метод	0,50	—
18914	430645,39	2227666,83	Аналитический метод	0,50	—

ОПИСАНИЕ МЕСТОПОЛОЖЕНИЯ ГРАНИЦ**Ж - МЗ. Зона застройки малоэтажными жилыми домами**

(наименование объекта, местоположение границ которого описано (далее – объект))

Сведения о местоположении границ объекта

1	2	3	4	5	6
18915	430648,68	2227646,84	Аналитический метод	0,50	—
18916	430650,58	2227635,87	Аналитический метод	0,50	—
18917	430652,06	2227624,20	Аналитический метод	0,50	—
18918	430651,15	2227624,03	Аналитический метод	0,50	—
18919	430653,04	2227612,28	Аналитический метод	0,50	—
18920	430655,07	2227602,07	Аналитический метод	0,50	—
18921	430658,07	2227584,80	Аналитический метод	0,50	—
18922	430660,36	2227573,02	Аналитический метод	0,50	—
18923	430663,77	2227552,95	Аналитический метод	0,50	—
18924	430696,22	2227558,08	Аналитический метод	0,50	—
18925	430710,59	2227560,49	Аналитический метод	0,50	—
18926	430723,73	2227563,20	Аналитический метод	0,50	—
18927	430734,10	2227564,65	Аналитический метод	0,50	—
18928	430744,14	2227566,24	Аналитический метод	0,50	—
18929	430754,49	2227567,93	Аналитический метод	0,50	—
18930	430761,96	2227569,23	Аналитический метод	0,50	—
18931	430770,56	2227570,91	Аналитический метод	0,50	—
18932	430785,93	2227573,64	Аналитический метод	0,50	—
18933	430789,84	2227574,32	Аналитический метод	0,50	—
18934	430792,95	2227574,87	Аналитический метод	0,50	—
18863	430799,10	2227575,93	Аналитический метод	0,50	—
18935	430430,85	2227706,51	Аналитический метод	0,50	—
18936	430430,07	2227712,68	Аналитический метод	0,50	—
18937	430426,07	2227744,30	Аналитический метод	0,50	—

ОПИСАНИЕ МЕСТОПОЛОЖЕНИЯ ГРАНИЦ**Ж - МЗ. Зона застройки малоэтажными жилыми домами**

(наименование объекта, местоположение границ которого описано (далее – объект))

Сведения о местоположении границ объекта

1	2	3	4	5	6
18938	430422,55	2227771,36	Аналитический метод	0,50	—
18939	430416,15	2227816,01	Аналитический метод	0,50	—
18940	430413,53	2227816,30	Аналитический метод	0,50	—
18941	430401,83	2227769,13	Аналитический метод	0,50	—
18942	430395,05	2227740,99	Аналитический метод	0,50	—
18943	430387,71	2227710,80	Аналитический метод	0,50	—
18944	430410,13	2227708,71	Аналитический метод	0,50	—
18935	430430,85	2227706,51	Аналитический метод	0,50	—
18945	430639,20	2227551,11	Аналитический метод	0,50	—
18946	430635,85	2227573,54	Аналитический метод	0,50	—
18947	430631,75	2227596,64	Аналитический метод	0,50	—
18948	430627,88	2227619,91	Аналитический метод	0,50	—
18949	430623,85	2227642,33	Аналитический метод	0,50	—
18950	430623,23	2227644,85	Аналитический метод	0,50	—
18951	430620,10	2227663,47	Аналитический метод	0,50	—
18952	430616,64	2227681,44	Аналитический метод	0,50	—
18953	430612,36	2227704,20	Аналитический метод	0,50	—
18954	430590,54	2227699,53	Аналитический метод	0,50	—
18955	430589,79	2227699,48	Аналитический метод	0,50	—
18956	430583,29	2227698,38	Аналитический метод	0,50	—
18957	430579,68	2227697,67	Аналитический метод	0,50	—
18958	430564,04	2227694,76	Аналитический метод	0,50	—
18959	430549,18	2227692,12	Аналитический метод	0,50	—
18960	430531,01	2227689,33	Аналитический метод	0,50	—

ОПИСАНИЕ МЕСТОПОЛОЖЕНИЯ ГРАНИЦ**Ж - МЗ. Зона застройки малоэтажными жилыми домами**

(наименование объекта, местоположение границ которого описано (далее – объект))

Сведения о местоположении границ объекта

1	2	3	4	5	6
18961	430518,60	2227687,70	Аналитический метод	0,50	—
18962	430499,10	2227684,60	Аналитический метод	0,50	—
18963	430486,93	2227684,17	Аналитический метод	0,50	—
18964	430466,06	2227679,55	Аналитический метод	0,50	—
18965	430457,07	2227678,16	Аналитический метод	0,50	—
18966	430458,35	2227670,39	Аналитический метод	0,50	—
18967	430460,08	2227661,11	Аналитический метод	0,50	—
18968	430460,61	2227658,32	Аналитический метод	0,50	—
18969	430462,39	2227647,22	Аналитический метод	0,50	—
18970	430466,34	2227623,01	Аналитический метод	0,50	—
18971	430489,50	2227625,93	Аналитический метод	0,50	—
18972	430529,89	2227631,69	Аналитический метод	0,50	—
18973	430527,80	2227644,92	Аналитический метод	0,50	—
18974	430538,29	2227647,09	Аналитический метод	0,50	—
18975	430543,90	2227628,20	Аналитический метод	0,50	—
18976	430541,23	2227627,93	Аналитический метод	0,50	—
18977	430521,07	2227625,61	Аналитический метод	0,50	—
18978	430503,61	2227622,82	Аналитический метод	0,50	—
18979	430502,17	2227622,62	Аналитический метод	0,50	—
18980	430467,04	2227617,71	Аналитический метод	0,50	—
18981	430468,30	2227609,72	Аналитический метод	0,50	—
18982	430469,61	2227601,58	Аналитический метод	0,50	—
18983	430471,89	2227585,34	Аналитический метод	0,50	—
18984	430474,05	2227572,25	Аналитический метод	0,50	—
18985	430477,16	2227551,14	Аналитический метод	0,50	—

ОПИСАНИЕ МЕСТОПОЛОЖЕНИЯ ГРАНИЦ**Ж - МЗ. Зона застройки малоэтажными жилыми домами**

(наименование объекта, местоположение границ которого описано (далее – объект))

Сведения о местоположении границ объекта

1	2	3	4	5	6
18986	430481,04	2227524,82	Аналитический метод	0,50	—
18987	430510,04	2227529,95	Аналитический метод	0,50	—
18988	430530,16	2227533,51	Аналитический метод	0,50	—
18989	430532,42	2227533,90	Аналитический метод	0,50	—
18990	430555,82	2227537,93	Аналитический метод	0,50	—
18991	430551,89	2227565,81	Аналитический метод	0,50	—
18992	430529,38	2227561,93	Аналитический метод	0,50	—
18993	430526,51	2227561,43	Аналитический метод	0,50	—
18994	430526,44	2227564,44	Аналитический метод	0,50	—
18995	430523,83	2227587,51	Аналитический метод	0,50	—
18996	430526,80	2227587,94	Аналитический метод	0,50	—
18997	430526,10	2227593,79	Аналитический метод	0,50	—
18998	430525,28	2227599,26	Аналитический метод	0,50	—
18999	430549,89	2227602,74	Аналитический метод	0,50	—
19000	430566,02	2227605,83	Аналитический метод	0,50	—
19001	430578,25	2227608,17	Аналитический метод	0,50	—
19002	430579,14	2227602,37	Аналитический метод	0,50	—
19003	430579,89	2227596,48	Аналитический метод	0,50	—
19004	430554,50	2227591,97	Аналитический метод	0,50	—
19005	430557,55	2227566,33	Аналитический метод	0,50	—
19006	430558,38	2227557,19	Аналитический метод	0,50	—
19007	430561,56	2227538,26	Аналитический метод	0,50	—
19008	430586,63	2227542,91	Аналитический метод	0,50	—
19009	430588,62	2227543,14	Аналитический метод	0,50	—
19010	430603,73	2227544,89	Аналитический метод	0,50	—

ОПИСАНИЕ МЕСТОПОЛОЖЕНИЯ ГРАНИЦ**Ж - МЗ. Зона застройки малоэтажными жилыми домами**

(наименование объекта, местоположение границ которого описано (далее – объект))

Сведения о местоположении границ объекта

1	2	3	4	5	6
18945	430639,20	2227551,11	Аналитический метод	0,50	—
19011	430693,16	2227373,14	Аналитический метод	0,50	—
19012	430718,99	2227377,32	Аналитический метод	0,50	—
19013	430749,81	2227382,12	Аналитический метод	0,50	—
19014	430753,89	2227383,16	Аналитический метод	0,50	—
19015	430752,52	2227388,66	Аналитический метод	0,50	—
19016	430755,42	2227389,68	Аналитический метод	0,50	—
19017	430752,81	2227408,58	Аналитический метод	0,50	—
19018	430746,53	2227407,25	Аналитический метод	0,50	—
19019	430744,87	2227419,38	Аналитический метод	0,50	—
19020	430751,27	2227420,40	Аналитический метод	0,50	—
19021	430750,09	2227429,63	Аналитический метод	0,50	—
19022	430743,40	2227428,60	Аналитический метод	0,50	—
19023	430742,01	2227439,47	Аналитический метод	0,50	—
19024	430740,56	2227442,68	Аналитический метод	0,50	—
19025	430739,56	2227449,31	Аналитический метод	0,50	—
19026	430738,83	2227453,30	Аналитический метод	0,50	—
19027	430738,37	2227456,29	Аналитический метод	0,50	—
19028	430738,06	2227458,54	Аналитический метод	0,50	—
19029	430737,64	2227459,89	Аналитический метод	0,50	—
19030	430737,77	2227461,67	Аналитический метод	0,50	—
19031	430737,45	2227463,93	Аналитический метод	0,50	—
19032	430736,56	2227470,80	Аналитический метод	0,50	—
19033	430739,06	2227470,92	Аналитический метод	0,50	—

ОПИСАНИЕ МЕСТОПОЛОЖЕНИЯ ГРАНИЦ**Ж - МЗ. Зона застройки малоэтажными жилыми домами**

(наименование объекта, местоположение границ которого описано (далее – объект))

Сведения о местоположении границ объекта

1	2	3	4	5	6
19034	430742,98	2227477,08	Аналитический метод	0,50	—
19035	430742,33	2227483,05	Аналитический метод	0,50	—
19036	430739,37	2227504,91	Аналитический метод	0,50	—
19037	430736,14	2227527,03	Аналитический метод	0,50	—
19038	430735,35	2227533,68	Аналитический метод	0,50	—
19039	430734,94	2227537,04	Аналитический метод	0,50	—
19040	430731,96	2227536,63	Аналитический метод	0,50	—
19041	430721,90	2227535,28	Аналитический метод	0,50	—
19042	430689,90	2227530,06	Аналитический метод	0,50	—
19043	430687,63	2227529,84	Аналитический метод	0,50	—
19044	430668,04	2227527,35	Аналитический метод	0,50	—
19045	430671,16	2227508,51	Аналитический метод	0,50	—
19046	430674,13	2227489,71	Аналитический метод	0,50	—
19047	430676,74	2227470,32	Аналитический метод	0,50	—
19048	430679,95	2227451,83	Аналитический метод	0,50	—
19049	430683,51	2227433,36	Аналитический метод	0,50	—
19050	430686,28	2227415,52	Аналитический метод	0,50	—
19051	430689,34	2227397,07	Аналитический метод	0,50	—
19011	430693,16	2227373,14	Аналитический метод	0,50	—
19052	430651,33	2227365,31	Аналитический метод	0,50	—
19053	430652,29	2227365,52	Аналитический метод	0,50	—
19054	430653,83	2227365,79	Аналитический метод	0,50	—
19055	430656,23	2227366,21	Аналитический метод	0,50	—
19056	430667,73	2227368,30	Аналитический метод	0,50	—

ОПИСАНИЕ МЕСТОПОЛОЖЕНИЯ ГРАНИЦ**Ж - МЗ. Зона застройки малоэтажными жилыми домами**

(наименование объекта, местоположение границ которого описано (далее – объект))

Сведения о местоположении границ объекта

1	2	3	4	5	6
19057	430661,42	2227406,42	Аналитический метод	0,50	—
19058	430657,69	2227430,43	Аналитический метод	0,50	—
19059	430652,75	2227458,99	Аналитический метод	0,50	—
19060	430651,87	2227464,37	Аналитический метод	0,50	—
19061	430648,21	2227483,68	Аналитический метод	0,50	—
19062	430642,55	2227522,70	Аналитический метод	0,50	—
19063	430625,42	2227519,67	Аналитический метод	0,50	—
19064	430624,08	2227519,49	Аналитический метод	0,50	—
19065	430620,15	2227518,93	Аналитический метод	0,50	—
19066	430609,79	2227517,46	Аналитический метод	0,50	—
19067	430593,86	2227515,44	Аналитический метод	0,50	—
19068	430577,95	2227512,52	Аналитический метод	0,50	—
19069	430572,81	2227511,67	Аналитический метод	0,50	—
19070	430562,13	2227509,80	Аналитический метод	0,50	—
19071	430540,41	2227506,74	Аналитический метод	0,50	—
19072	430530,59	2227505,31	Аналитический метод	0,50	—
19073	430514,70	2227503,33	Аналитический метод	0,50	—
19074	430485,81	2227499,77	Аналитический метод	0,50	—
19075	430487,36	2227485,64	Аналитический метод	0,50	—
19076	430489,57	2227465,80	Аналитический метод	0,50	—
19077	430490,36	2227459,36	Аналитический метод	0,50	—
19078	430492,19	2227444,63	Аналитический метод	0,50	—
19079	430493,43	2227432,79	Аналитический метод	0,50	—
19080	430495,39	2227418,44	Аналитический метод	0,50	—
19081	430497,41	2227406,44	Аналитический метод	0,50	—

ОПИСАНИЕ МЕСТОПОЛОЖЕНИЯ ГРАНИЦ**Ж - МЗ. Зона застройки малоэтажными жилыми домами**

(наименование объекта, местоположение границ которого описано (далее – объект))

Сведения о местоположении границ объекта

1	2	3	4	5	6
19082	430502,84	2227373,70	Аналитический метод	0,50	—
19083	430505,66	2227357,58	Аналитический метод	0,50	—
19084	430509,74	2227339,48	Аналитический метод	0,50	—
19085	430536,84	2227344,58	Аналитический метод	0,50	—
19086	430539,50	2227345,08	Аналитический метод	0,50	—
19087	430556,77	2227348,23	Аналитический метод	0,50	—
19088	430572,23	2227350,93	Аналитический метод	0,50	—
19089	430588,04	2227353,74	Аналитический метод	0,50	—
19090	430604,24	2227356,67	Аналитический метод	0,50	—
19091	430619,36	2227359,53	Аналитический метод	0,50	—
19092	430635,42	2227362,79	Аналитический метод	0,50	—
19052	430651,33	2227365,31	Аналитический метод	0,50	—
19093	430298,77	2227495,82	Аналитический метод	0,50	—
19094	430310,38	2227497,63	Аналитический метод	0,50	—
19095	430327,76	2227500,67	Аналитический метод	0,50	—
19096	430347,41	2227504,14	Аналитический метод	0,50	—
19097	430361,33	2227506,66	Аналитический метод	0,50	—
19098	430375,96	2227509,36	Аналитический метод	0,50	—
19099	430391,02	2227511,62	Аналитический метод	0,50	—
19100	430406,30	2227513,98	Аналитический метод	0,50	—
19101	430413,81	2227515,27	Аналитический метод	0,50	—
19102	430420,41	2227516,43	Аналитический метод	0,50	—
19103	430422,44	2227516,68	Аналитический метод	0,50	—
19104	430442,57	2227520,62	Аналитический метод	0,50	—

ОПИСАНИЕ МЕСТОПОЛОЖЕНИЯ ГРАНИЦ**Ж - МЗ. Зона застройки малоэтажными жилыми домами**

(наименование объекта, местоположение границ которого описано (далее – объект))

Сведения о местоположении границ объекта

1	2	3	4	5	6
19105	430454,02	2227522,16	Аналитический метод	0,50	—
19106	430450,53	2227549,62	Аналитический метод	0,50	—
19107	430447,60	2227565,79	Аналитический метод	0,50	—
19108	430446,93	2227568,92	Аналитический метод	0,50	—
19109	430444,26	2227581,22	Аналитический метод	0,50	—
19110	430442,91	2227588,75	Аналитический метод	0,50	—
19111	430441,17	2227596,60	Аналитический метод	0,50	—
19112	430438,41	2227612,68	Аналитический метод	0,50	—
19113	430398,97	2227606,03	Аналитический метод	0,50	—
19114	430370,54	2227601,15	Аналитический метод	0,50	—
19115	430373,56	2227585,56	Аналитический метод	0,50	—
19116	430376,72	2227570,37	Аналитический метод	0,50	—
19117	430377,93	2227564,11	Аналитический метод	0,50	—
19118	430368,33	2227562,36	Аналитический метод	0,50	—
19119	430361,85	2227561,21	Аналитический метод	0,50	—
19120	430360,37	2227568,65	Аналитический метод	0,50	—
19121	430357,62	2227583,33	Аналитический метод	0,50	—
19122	430355,23	2227598,33	Аналитический метод	0,50	—
19123	430353,96	2227604,01	Аналитический метод	0,50	—
19124	430361,62	2227605,54	Аналитический метод	0,50	—
19125	430383,40	2227609,00	Аналитический метод	0,50	—
19126	430385,04	2227609,41	Аналитический метод	0,50	—
19127	430412,98	2227614,07	Аналитический метод	0,50	—
19128	430413,04	2227614,70	Аналитический метод	0,50	—
19129	430437,54	2227618,81	Аналитический метод	0,50	—

ОПИСАНИЕ МЕСТОПОЛОЖЕНИЯ ГРАНИЦ**Ж - МЗ. Зона застройки малоэтажными жилыми домами**

(наименование объекта, местоположение границ которого описано (далее – объект))

Сведения о местоположении границ объекта

1	2	3	4	5	6
19130	430433,88	2227641,00	Аналитический метод	0,50	—
19131	430431,74	2227654,51	Аналитический метод	0,50	—
19132	430428,29	2227674,66	Аналитический метод	0,50	—
19133	430398,33	2227668,99	Аналитический метод	0,50	—
19134	430383,17	2227666,07	Аналитический метод	0,50	—
19135	430367,24	2227663,21	Аналитический метод	0,50	—
19136	430352,30	2227660,74	Аналитический метод	0,50	—
19137	430334,68	2227658,12	Аналитический метод	0,50	—
19138	430322,83	2227655,99	Аналитический метод	0,50	—
19139	430321,66	2227656,50	Аналитический метод	0,50	—
19140	430306,74	2227653,07	Аналитический метод	0,50	—
19141	430296,01	2227651,36	Аналитический метод	0,50	—
19142	430294,04	2227651,03	Аналитический метод	0,50	—
19143	430277,15	2227648,27	Аналитический метод	0,50	—
19144	430281,34	2227617,89	Аналитический метод	0,50	—
19145	430283,47	2227603,01	Аналитический метод	0,50	—
19146	430292,11	2227541,69	Аналитический метод	0,50	—
19147	430294,23	2227526,54	Аналитический метод	0,50	—
19093	430298,77	2227495,82	Аналитический метод	0,50	—
19148	430310,13	2227670,52	Аналитический метод	0,50	—
19149	430367,31	2227680,64	Аналитический метод	0,50	—
19150	430385,09	2227683,52	Аналитический метод	0,50	—
19151	430367,71	2227688,22	Аналитический метод	0,50	—
19152	430363,16	2227689,64	Аналитический метод	0,50	—

ОПИСАНИЕ МЕСТОПОЛОЖЕНИЯ ГРАНИЦ**Ж - МЗ. Зона застройки малоэтажными жилыми домами**

(наименование объекта, местоположение границ которого описано (далее – объект))

Сведения о местоположении границ объекта

1	2	3	4	5	6
19153	430311,68	2227703,88	Аналитический метод	0,50	—
19154	430279,36	2227710,49	Аналитический метод	0,50	—
19155	430258,99	2227714,61	Аналитический метод	0,50	—
19156	430261,13	2227691,16	Аналитический метод	0,50	—
19157	430262,22	2227663,19	Аналитический метод	0,50	—
19158	430272,32	2227664,63	Аналитический метод	0,50	—
19159	430281,10	2227666,10	Аналитический метод	0,50	—
19148	430310,13	2227670,52	Аналитический метод	0,50	—
19160	429983,24	2227624,38	Аналитический метод	0,50	—
19161	430003,55	2227627,85	Аналитический метод	0,50	—
19162	430023,84	2227631,31	Аналитический метод	0,50	—
19163	430044,15	2227634,78	Аналитический метод	0,50	—
19164	430064,46	2227638,24	Аналитический метод	0,50	—
19165	430059,49	2227669,85	Аналитический метод	0,50	—
19166	430038,22	2227674,16	Аналитический метод	0,50	—
19167	429991,21	2227683,64	Аналитический метод	0,50	—
19168	429967,21	2227688,48	Аналитический метод	0,50	—
19169	429950,05	2227691,95	Аналитический метод	0,50	—
19170	429936,59	2227695,06	Аналитический метод	0,50	—
19171	429935,30	2227690,02	Аналитический метод	0,50	—
19172	429931,97	2227691,19	Аналитический метод	0,50	—
19173	429920,00	2227694,24	Аналитический метод	0,50	—
19174	429904,32	2227698,00	Аналитический метод	0,50	—
19175	429878,44	2227704,58	Аналитический метод	0,50	—

ОПИСАНИЕ МЕСТОПОЛОЖЕНИЯ ГРАНИЦ**Ж - МЗ. Зона застройки малоэтажными жилыми домами**

(наименование объекта, местоположение границ которого описано (далее – объект))

Сведения о местоположении границ объекта

1	2	3	4	5	6
19176	429877,35	2227687,79	Аналитический метод	0,50	—
19177	429874,56	2227648,88	Аналитический метод	0,50	—
19178	429871,63	2227606,52	Аналитический метод	0,50	—
19179	429891,82	2227609,11	Аналитический метод	0,50	—
19180	429894,01	2227609,70	Аналитический метод	0,50	—
19181	429912,13	2227612,20	Аналитический метод	0,50	—
19182	429917,79	2227613,22	Аналитический метод	0,50	—
19183	429942,64	2227617,45	Аналитический метод	0,50	—
19184	429962,94	2227620,92	Аналитический метод	0,50	—
19160	429983,24	2227624,38	Аналитический метод	0,50	—
19185	429919,20	2227706,87	Аналитический метод	0,50	—
19186	429927,61	2227738,07	Аналитический метод	0,50	—
19187	429928,92	2227742,92	Аналитический метод	0,50	—
19188	429888,39	2227753,16	Аналитический метод	0,50	—
19189	429881,62	2227755,17	Аналитический метод	0,50	—
19190	429881,30	2227749,50	Аналитический метод	0,50	—
19191	429879,01	2227717,16	Аналитический метод	0,50	—
19185	429919,20	2227706,87	Аналитический метод	0,50	—
19192	430708,40	2227281,65	Аналитический метод	0,50	—
19193	430712,01	2227282,34	Аналитический метод	0,50	—
19194	430730,28	2227285,69	Аналитический метод	0,50	—
19195	430745,10	2227288,09	Аналитический метод	0,50	—
19196	430760,46	2227290,81	Аналитический метод	0,50	—
19197	430788,60	2227294,83	Аналитический метод	0,50	—

ОПИСАНИЕ МЕСТОПОЛОЖЕНИЯ ГРАНИЦ**Ж - МЗ. Зона застройки малоэтажными жилыми домами**

(наименование объекта, местоположение границ которого описано (далее – объект))

Сведения о местоположении границ объекта

1	2	3	4	5	6
19198	430778,38	2227361,67	Аналитический метод	0,50	—
19199	430749,70	2227357,13	Аналитический метод	0,50	—
19200	430734,44	2227354,76	Аналитический метод	0,50	—
19201	430720,41	2227353,36	Аналитический метод	0,50	—
19202	430696,98	2227348,93	Аналитический метод	0,50	—
19203	430700,79	2227327,06	Аналитический метод	0,50	—
19204	430704,33	2227304,28	Аналитический метод	0,50	—
19192	430708,40	2227281,65	Аналитический метод	0,50	—
19205	430784,87	2227211,99	Аналитический метод	0,50	—
19206	430789,35	2227213,31	Аналитический метод	0,50	—
19207	430784,09	2227243,53	Аналитический метод	0,50	—
19208	430783,75	2227245,46	Аналитический метод	0,50	—
19209	430783,42	2227247,43	Аналитический метод	0,50	—
19210	430782,24	2227254,59	Аналитический метод	0,50	—
19211	430782,81	2227254,63	Аналитический метод	0,50	—
19212	430782,41	2227257,58	Аналитический метод	0,50	—
19213	430789,35	2227258,59	Аналитический метод	0,50	—
19214	430786,94	2227277,17	Аналитический метод	0,50	—
19215	430786,70	2227279,95	Аналитический метод	0,50	—
19216	430766,05	2227276,33	Аналитический метод	0,50	—
19217	430763,04	2227275,82	Аналитический метод	0,50	—
19218	430762,05	2227275,66	Аналитический метод	0,50	—
19219	430747,85	2227273,48	Аналитический метод	0,50	—
19220	430732,66	2227271,11	Аналитический метод	0,50	—

ОПИСАНИЕ МЕСТОПОЛОЖЕНИЯ ГРАНИЦ**Ж - МЗ. Зона застройки малоэтажными жилыми домами**

(наименование объекта, местоположение границ которого описано (далее – объект))

Сведения о местоположении границ объекта

1	2	3	4	5	6
19221	430710,67	2227267,13	Аналитический метод	0,50	—
19222	430714,49	2227244,79	Аналитический метод	0,50	—
19223	430715,29	2227240,27	Аналитический метод	0,50	—
19224	430716,57	2227231,97	Аналитический метод	0,50	—
19225	430716,75	2227230,79	Аналитический метод	0,50	—
19226	430717,38	2227226,85	Аналитический метод	0,50	—
19227	430718,11	2227222,42	Аналитический метод	0,50	—
19228	430721,29	2227199,95	Аналитический метод	0,50	—
19229	430743,86	2227204,01	Аналитический метод	0,50	—
19230	430758,93	2227206,71	Аналитический метод	0,50	—
19231	430767,76	2227208,46	Аналитический метод	0,50	—
19232	430772,63	2227209,51	Аналитический метод	0,50	—
19233	430774,03	2227209,78	Аналитический метод	0,50	—
19234	430777,24	2227210,40	Аналитический метод	0,50	—
19205	430784,87	2227211,99	Аналитический метод	0,50	—
19235	430805,81	2227116,05	Аналитический метод	0,50	—
19236	430800,05	2227150,24	Аналитический метод	0,50	—
19237	430799,61	2227152,58	Аналитический метод	0,50	—
19238	430793,91	2227183,62	Аналитический метод	0,50	—
19239	430778,98	2227180,98	Аналитический метод	0,50	—
19240	430763,36	2227178,68	Аналитический метод	0,50	—
19241	430760,04	2227178,21	Аналитический метод	0,50	—
19242	430751,64	2227176,95	Аналитический метод	0,50	—
19243	430748,02	2227176,41	Аналитический метод	0,50	—

ОПИСАНИЕ МЕСТОПОЛОЖЕНИЯ ГРАНИЦ**Ж - МЗ. Зона застройки малоэтажными жилыми домами**

(наименование объекта, местоположение границ которого описано (далее – объект))

Сведения о местоположении границ объекта

1	2	3	4	5	6
19244	430726,11	2227173,42	Аналитический метод	0,50	—
19245	430729,11	2227150,39	Аналитический метод	0,50	—
19246	430732,83	2227128,31	Аналитический метод	0,50	—
19247	430736,40	2227105,92	Аналитический метод	0,50	—
19248	430752,32	2227108,38	Аналитический метод	0,50	—
19249	430756,64	2227109,36	Аналитический метод	0,50	—
19250	430758,79	2227109,85	Аналитический метод	0,50	—
19251	430774,55	2227111,46	Аналитический метод	0,50	—
19252	430790,66	2227114,06	Аналитический метод	0,50	—
19235	430805,81	2227116,05	Аналитический метод	0,50	—
19253	430811,56	2227034,64	Аналитический метод	0,50	—
19254	430817,65	2227035,66	Аналитический метод	0,50	—
19255	430818,46	2227035,80	Аналитический метод	0,50	—
19256	430813,63	2227067,31	Аналитический метод	0,50	—
19257	430813,27	2227069,54	Аналитический метод	0,50	—
19258	430812,79	2227072,54	Аналитический метод	0,50	—
19259	430815,38	2227072,96	Аналитический метод	0,50	—
19260	430814,79	2227076,40	Аналитический метод	0,50	—
19261	430809,35	2227102,48	Аналитический метод	0,50	—
19262	430805,13	2227101,40	Аналитический метод	0,50	—
19263	430804,57	2227101,87	Аналитический метод	0,50	—
19264	430800,98	2227101,31	Аналитический метод	0,50	—
19265	430792,01	2227099,85	Аналитический метод	0,50	—
19266	430777,75	2227097,73	Аналитический метод	0,50	—

ОПИСАНИЕ МЕСТОПОЛОЖЕНИЯ ГРАНИЦ**Ж - МЗ. Зона застройки малоэтажными жилыми домами**

(наименование объекта, местоположение границ которого описано (далее – объект))

Сведения о местоположении границ объекта

1	2	3	4	5	6
19267	430775,00	2227097,22	Аналитический метод	0,50	—
19268	430761,60	2227095,00	Аналитический метод	0,50	—
19269	430738,82	2227091,27	Аналитический метод	0,50	—
19270	430742,31	2227068,92	Аналитический метод	0,50	—
19271	430745,95	2227046,76	Аналитический метод	0,50	—
19272	430749,46	2227024,69	Аналитический метод	0,50	—
19273	430768,91	2227027,90	Аналитический метод	0,50	—
19274	430772,06	2227028,43	Аналитический метод	0,50	—
19275	430787,31	2227030,78	Аналитический метод	0,50	—
19276	430802,16	2227033,11	Аналитический метод	0,50	—
19253	430811,56	2227034,64	Аналитический метод	0,50	—
19277	430938,47	2226684,92	Аналитический метод	0,50	—
19278	430934,26	2226715,25	Аналитический метод	0,50	—
19279	430929,68	2226745,93	Аналитический метод	0,50	—
19280	430927,66	2226760,82	Аналитический метод	0,50	—
19281	430927,10	2226764,35	Аналитический метод	0,50	—
19282	430924,02	2226784,96	Аналитический метод	0,50	—
19283	430923,34	2226789,40	Аналитический метод	0,50	—
19284	430922,75	2226793,36	Аналитический метод	0,50	—
19285	430919,95	2226811,76	Аналитический метод	0,50	—
19286	430911,22	2226862,93	Аналитический метод	0,50	—
19287	430898,50	2226960,88	Аналитический метод	0,50	—
19288	430898,03	2226964,15	Аналитический метод	0,50	—
19289	430890,81	2227020,08	Аналитический метод	0,50	—

ОПИСАНИЕ МЕСТОПОЛОЖЕНИЯ ГРАНИЦ**Ж - МЗ. Зона застройки малоэтажными жилыми домами**

(наименование объекта, местоположение границ которого описано (далее – объект))

Сведения о местоположении границ объекта

1	2	3	4	5	6
19290	430821,30	2227008,54	Аналитический метод	0,50	—
19291	430822,74	2226998,45	Аналитический метод	0,50	—
19292	430822,64	2226995,87	Аналитический метод	0,50	—
19293	430823,81	2226989,08	Аналитический метод	0,50	—
19294	430824,73	2226982,20	Аналитический метод	0,50	—
19295	430825,86	2226975,18	Аналитический метод	0,50	—
19296	430826,64	2226970,10	Аналитический метод	0,50	—
19297	430828,20	2226958,86	Аналитический метод	0,50	—
19298	430829,67	2226951,00	Аналитический метод	0,50	—
19299	430830,77	2226942,07	Аналитический метод	0,50	—
19300	430830,90	2226940,96	Аналитический метод	0,50	—
19301	430822,79	2226939,59	Аналитический метод	0,50	—
19302	430818,85	2226938,93	Аналитический метод	0,50	—
19303	430818,24	2226938,82	Аналитический метод	0,50	—
19304	430818,04	2226940,05	Аналитический метод	0,50	—
19305	430813,04	2226972,80	Аналитический метод	0,50	—
19306	430815,26	2226973,17	Аналитический метод	0,50	—
19307	430815,05	2226974,14	Аналитический метод	0,50	—
19308	430817,71	2226974,60	Аналитический метод	0,50	—
19309	430812,48	2227007,08	Аналитический метод	0,50	—
19310	430806,49	2227005,50	Аналитический метод	0,50	—
19311	430805,50	2227005,32	Аналитический метод	0,50	—
19312	430799,59	2227004,31	Аналитический метод	0,50	—
19313	430791,22	2227002,87	Аналитический метод	0,50	—
19314	430775,86	2227000,72	Аналитический метод	0,50	—

ОПИСАНИЕ МЕСТОПОЛОЖЕНИЯ ГРАНИЦ**Ж - МЗ. Зона застройки малоэтажными жилыми домами**

(наименование объекта, местоположение границ которого описано (далее – объект))

Сведения о местоположении границ объекта

1	2	3	4	5	6
19315	430755,85	2226997,47	Аналитический метод	0,50	—
19316	430752,93	2226994,26	Аналитический метод	0,50	—
19317	430757,84	2226963,35	Аналитический метод	0,50	—
19318	430763,04	2226930,71	Аналитический метод	0,50	—
19319	430764,70	2226921,03	Аналитический метод	0,50	—
19320	430766,11	2226912,51	Аналитический метод	0,50	—
19321	430769,29	2226891,25	Аналитический метод	0,50	—
19322	430778,18	2226838,71	Аналитический метод	0,50	—
19323	430783,24	2226812,30	Аналитический метод	0,50	—
19324	430784,98	2226812,53	Аналитический метод	0,50	—
19325	430788,93	2226789,28	Аналитический метод	0,50	—
19326	430791,71	2226771,17	Аналитический метод	0,50	—
19327	430794,92	2226751,42	Аналитический метод	0,50	—
19328	430797,09	2226738,03	Аналитический метод	0,50	—
19329	430799,03	2226724,96	Аналитический метод	0,50	—
19330	430803,91	2226696,95	Аналитический метод	0,50	—
19331	430808,41	2226667,26	Аналитический метод	0,50	—
19332	430809,16	2226662,23	Аналитический метод	0,50	—
19333	430847,55	2226668,13	Аналитический метод	0,50	—
19334	430862,74	2226670,48	Аналитический метод	0,50	—
19335	430864,43	2226670,73	Аналитический метод	0,50	—
19336	430885,97	2226674,04	Аналитический метод	0,50	—
19337	430885,43	2226677,84	Аналитический метод	0,50	—
19338	430909,68	2226681,11	Аналитический метод	0,50	—
19277	430938,47	2226684,92	Аналитический метод	0,50	—

ОПИСАНИЕ МЕСТОПОЛОЖЕНИЯ ГРАНИЦ**Ж - МЗ. Зона застройки малоэтажными жилыми домами**

(наименование объекта, местоположение границ которого описано (далее – объект))

Сведения о местоположении границ объекта

1	2	3	4	5	6
19339	430538,32	2227163,88	Аналитический метод	0,50	—
19340	430553,45	2227166,13	Аналитический метод	0,50	—
19341	430572,79	2227168,99	Аналитический метод	0,50	—
19342	430585,06	2227170,68	Аналитический метод	0,50	—
19343	430603,90	2227173,78	Аналитический метод	0,50	—
19344	430619,52	2227176,47	Аналитический метод	0,50	—
19345	430634,46	2227179,61	Аналитический метод	0,50	—
19346	430647,62	2227179,58	Аналитический метод	0,50	—
19347	430665,18	2227185,01	Аналитический метод	0,50	—
19348	430669,60	2227185,87	Аналитический метод	0,50	—
19349	430676,60	2227187,31	Аналитический метод	0,50	—
19350	430677,67	2227187,63	Аналитический метод	0,50	—
19351	430697,13	2227191,29	Аналитический метод	0,50	—
19352	430691,33	2227221,55	Аналитический метод	0,50	—
19353	430688,38	2227239,00	Аналитический метод	0,50	—
19354	430685,59	2227256,85	Аналитический метод	0,50	—
19355	430682,89	2227274,13	Аналитический метод	0,50	—
19356	430682,50	2227276,55	Аналитический метод	0,50	—
19357	430680,28	2227290,70	Аналитический метод	0,50	—
19358	430677,93	2227309,64	Аналитический метод	0,50	—
19359	430673,57	2227340,85	Аналитический метод	0,50	—
19360	430659,48	2227338,55	Аналитический метод	0,50	—
19361	430652,90	2227337,96	Аналитический метод	0,50	—
19362	430640,03	2227336,25	Аналитический метод	0,50	—

ОПИСАНИЕ МЕСТОПОЛОЖЕНИЯ ГРАНИЦ**Ж - МЗ. Зона застройки малоэтажными жилыми домами**

(наименование объекта, местоположение границ которого описано (далее – объект))

Сведения о местоположении границ объекта

1	2	3	4	5	6
19363	430614,36	2227333,32	Аналитический метод	0,50	—
19364	430620,22	2227309,34	Аналитический метод	0,50	—
19365	430618,62	2227304,81	Аналитический метод	0,50	—
19366	430620,91	2227292,24	Аналитический метод	0,50	—
19367	430626,19	2227259,59	Аналитический метод	0,50	—
19368	430638,07	2227261,47	Аналитический метод	0,50	—
19369	430639,14	2227259,71	Аналитический метод	0,50	—
19370	430639,89	2227256,13	Аналитический метод	0,50	—
19371	430638,94	2227255,17	Аналитический метод	0,50	—
19372	430641,04	2227244,05	Аналитический метод	0,50	—
19373	430629,39	2227243,06	Аналитический метод	0,50	—
19374	430615,79	2227241,20	Аналитический метод	0,50	—
19375	430602,36	2227239,51	Аналитический метод	0,50	—
19376	430589,72	2227237,08	Аналитический метод	0,50	—
19377	430573,89	2227235,26	Аналитический метод	0,50	—
19378	430572,66	2227244,98	Аналитический метод	0,50	—
19379	430571,48	2227251,91	Аналитический метод	0,50	—
19380	430583,94	2227253,65	Аналитический метод	0,50	—
19381	430595,06	2227255,55	Аналитический метод	0,50	—
19382	430607,68	2227257,45	Аналитический метод	0,50	—
19383	430621,35	2227259,34	Аналитический метод	0,50	—
19384	430615,18	2227292,09	Аналитический метод	0,50	—
19385	430608,40	2227331,73	Аналитический метод	0,50	—
19386	430593,10	2227329,41	Аналитический метод	0,50	—
19387	430577,65	2227326,96	Аналитический метод	0,50	—

ОПИСАНИЕ МЕСТОПОЛОЖЕНИЯ ГРАНИЦ**Ж - МЗ. Зона застройки малоэтажными жилыми домами**

(наименование объекта, местоположение границ которого описано (далее – объект))

Сведения о местоположении границ объекта

1	2	3	4	5	6
19388	430559,76	2227324,28	Аналитический метод	0,50	—
19389	430548,23	2227322,17	Аналитический метод	0,50	—
19390	430533,60	2227319,89	Аналитический метод	0,50	—
19391	430530,22	2227319,33	Аналитический метод	0,50	—
19392	430514,45	2227316,69	Аналитический метод	0,50	—
19393	430519,84	2227282,34	Аналитический метод	0,50	—
19394	430522,34	2227264,75	Аналитический метод	0,50	—
19395	430525,51	2227247,98	Аналитический метод	0,50	—
19396	430528,18	2227230,08	Аналитический метод	0,50	—
19397	430531,38	2227207,75	Аналитический метод	0,50	—
19398	430533,76	2227193,22	Аналитический метод	0,50	—
19339	430538,32	2227163,88	Аналитический метод	0,50	—
19399	430553,97	2227068,94	Аналитический метод	0,50	—
19400	430585,74	2227074,15	Аналитический метод	0,50	—
19401	430649,20	2227082,97	Аналитический метод	0,50	—
19402	430663,80	2227085,21	Аналитический метод	0,50	—
19403	430680,10	2227087,89	Аналитический метод	0,50	—
19404	430695,04	2227090,28	Аналитический метод	0,50	—
19405	430696,62	2227090,52	Аналитический метод	0,50	—
19406	430702,88	2227091,49	Аналитический метод	0,50	—
19407	430712,71	2227093,18	Аналитический метод	0,50	—
19408	430711,23	2227102,33	Аналитический метод	0,50	—
19409	430708,18	2227121,64	Аналитический метод	0,50	—
19410	430707,88	2227123,61	Аналитический метод	0,50	—

ОПИСАНИЕ МЕСТОПОЛОЖЕНИЯ ГРАНИЦ**Ж - МЗ. Зона застройки малоэтажными жилыми домами**

(наименование объекта, местоположение границ которого описано (далее – объект))

Сведения о местоположении границ объекта

1	2	3	4	5	6
19411	430705,12	2227143,79	Аналитический метод	0,50	—
19412	430701,20	2227166,90	Аналитический метод	0,50	—
19413	430675,76	2227162,51	Аналитический метод	0,50	—
19414	430673,79	2227162,16	Аналитический метод	0,50	—
19415	430659,10	2227159,23	Аналитический метод	0,50	—
19416	430645,80	2227157,04	Аналитический метод	0,50	—
19417	430632,13	2227154,48	Аналитический метод	0,50	—
19418	430619,04	2227152,43	Аналитический метод	0,50	—
19419	430595,96	2227148,19	Аналитический метод	0,50	—
19420	430570,30	2227143,67	Аналитический метод	0,50	—
19421	430542,20	2227139,10	Аналитический метод	0,50	—
19422	430545,89	2227116,53	Аналитический метод	0,50	—
19423	430548,75	2227100,10	Аналитический метод	0,50	—
19424	430552,03	2227081,40	Аналитический метод	0,50	—
19399	430553,97	2227068,94	Аналитический метод	0,50	—
19425	430672,66	2227007,11	Аналитический метод	0,50	—
19426	430699,77	2227011,50	Аналитический метод	0,50	—
19427	430712,31	2227013,59	Аналитический метод	0,50	—
19428	430731,32	2227015,64	Аналитический метод	0,50	—
19429	430725,24	2227053,93	Аналитический метод	0,50	—
19430	430719,17	2227086,60	Аналитический метод	0,50	—
19431	430690,91	2227081,33	Аналитический метод	0,50	—
19432	430674,51	2227078,20	Аналитический метод	0,50	—
19433	430658,47	2227075,30	Аналитический метод	0,50	—

ОПИСАНИЕ МЕСТОПОЛОЖЕНИЯ ГРАНИЦ**Ж - МЗ. Зона застройки малоэтажными жилыми домами**

(наименование объекта, местоположение границ которого описано (далее – объект))

Сведения о местоположении границ объекта

1	2	3	4	5	6
19434	430642,56	2227073,55	Аналитический метод	0,50	—
19435	430641,53	2227073,39	Аналитический метод	0,50	—
19436	430633,24	2227071,95	Аналитический метод	0,50	—
19437	430620,73	2227069,83	Аналитический метод	0,50	—
19438	430603,29	2227067,29	Аналитический метод	0,50	—
19439	430588,49	2227065,22	Аналитический метод	0,50	—
19440	430555,58	2227060,70	Аналитический метод	0,50	—
19441	430557,47	2227051,63	Аналитический метод	0,50	—
19442	430559,45	2227042,04	Аналитический метод	0,50	—
19443	430562,22	2227026,57	Аналитический метод	0,50	—
19444	430563,92	2227015,45	Аналитический метод	0,50	—
19445	430563,79	2227015,08	Аналитический метод	0,50	—
19446	430565,84	2227001,15	Аналитический метод	0,50	—
19447	430567,94	2226989,30	Аналитический метод	0,50	—
19448	430594,29	2226993,89	Аналитический метод	0,50	—
19449	430620,10	2226998,63	Аналитический метод	0,50	—
19450	430625,20	2226999,52	Аналитический метод	0,50	—
19451	430631,78	2227000,53	Аналитический метод	0,50	—
19452	430633,66	2227000,97	Аналитический метод	0,50	—
19453	430646,80	2227002,78	Аналитический метод	0,50	—
19454	430659,49	2227004,95	Аналитический метод	0,50	—
19425	430672,66	2227007,11	Аналитический метод	0,50	—
19455	430468,27	2227333,88	Аналитический метод	0,50	—
19456	430469,22	2227334,03	Аналитический метод	0,50	—

ОПИСАНИЕ МЕСТОПОЛОЖЕНИЯ ГРАНИЦ**Ж - МЗ. Зона застройки малоэтажными жилыми домами**

(наименование объекта, местоположение границ которого описано (далее – объект))

Сведения о местоположении границ объекта

1	2	3	4	5	6
19457	430475,31	2227335,01	Аналитический метод	0,50	—
19458	430486,32	2227336,81	Аналитический метод	0,50	—
19459	430484,38	2227347,41	Аналитический метод	0,50	—
19460	430482,64	2227357,36	Аналитический метод	0,50	—
19461	430480,48	2227369,61	Аналитический метод	0,50	—
19462	430459,19	2227495,76	Аналитический метод	0,50	—
19463	430442,80	2227493,06	Аналитический метод	0,50	—
19464	430429,97	2227491,00	Аналитический метод	0,50	—
19465	430427,84	2227490,66	Аналитический метод	0,50	—
19466	430426,05	2227490,28	Аналитический метод	0,50	—
19467	430411,82	2227487,11	Аналитический метод	0,50	—
19468	430397,50	2227484,39	Аналитический метод	0,50	—
19469	430395,32	2227483,97	Аналитический метод	0,50	—
19470	430380,60	2227481,71	Аналитический метод	0,50	—
19471	430364,24	2227478,68	Аналитический метод	0,50	—
19472	430352,11	2227476,53	Аналитический метод	0,50	—
19473	430351,73	2227475,15	Аналитический метод	0,50	—
19474	430348,65	2227474,73	Аналитический метод	0,50	—
19475	430344,90	2227473,98	Аналитический метод	0,50	—
19476	430336,87	2227473,08	Аналитический метод	0,50	—
19477	430305,42	2227469,91	Аналитический метод	0,50	—
19478	430308,69	2227449,52	Аналитический метод	0,50	—
19479	430311,02	2227436,34	Аналитический метод	0,50	—
19480	430316,71	2227405,30	Аналитический метод	0,50	—
19481	430319,79	2227390,12	Аналитический метод	0,50	—

ОПИСАНИЕ МЕСТОПОЛОЖЕНИЯ ГРАНИЦ**Ж - МЗ. Зона застройки малоэтажными жилыми домами**

(наименование объекта, местоположение границ которого описано (далее – объект))

Сведения о местоположении границ объекта

1	2	3	4	5	6
19482	430320,16	2227388,34	Аналитический метод	0,50	—
19483	430321,46	2227381,89	Аналитический метод	0,50	—
19484	430323,16	2227373,64	Аналитический метод	0,50	—
19485	430341,55	2227376,65	Аналитический метод	0,50	—
19486	430346,48	2227377,46	Аналитический метод	0,50	—
19487	430363,90	2227380,35	Аналитический метод	0,50	—
19488	430362,39	2227388,40	Аналитический метод	0,50	—
19489	430361,19	2227394,50	Аналитический метод	0,50	—
19490	430366,08	2227395,57	Аналитический метод	0,50	—
19491	430378,30	2227398,14	Аналитический метод	0,50	—
19492	430389,87	2227399,85	Аналитический метод	0,50	—
19493	430401,79	2227402,00	Аналитический метод	0,50	—
19494	430413,67	2227404,51	Аналитический метод	0,50	—
19495	430426,00	2227407,29	Аналитический метод	0,50	—
19496	430431,32	2227408,09	Аналитический метод	0,50	—
19497	430433,83	2227392,46	Аналитический метод	0,50	—
19498	430428,78	2227391,73	Аналитический метод	0,50	—
19499	430429,14	2227389,21	Аналитический метод	0,50	—
19500	430429,80	2227385,34	Аналитический метод	0,50	—
19501	430426,41	2227384,83	Аналитический метод	0,50	—
19502	430407,57	2227382,44	Аналитический метод	0,50	—
19503	430389,91	2227379,04	Аналитический метод	0,50	—
19504	430371,55	2227376,01	Аналитический метод	0,50	—
19505	430363,17	2227374,64	Аналитический метод	0,50	—
19506	430353,98	2227373,62	Аналитический метод	0,50	—

ОПИСАНИЕ МЕСТОПОЛОЖЕНИЯ ГРАНИЦ**Ж - МЗ. Зона застройки малоэтажными жилыми домами**

(наименование объекта, местоположение границ которого описано (далее – объект))

Сведения о местоположении границ объекта

1	2	3	4	5	6
19507	430324,42	2227368,42	Аналитический метод	0,50	—
19508	430327,17	2227355,00	Аналитический метод	0,50	—
19509	430329,87	2227340,81	Аналитический метод	0,50	—
19510	430335,38	2227309,55	Аналитический метод	0,50	—
19511	430353,60	2227312,17	Аналитический метод	0,50	—
19512	430372,54	2227315,52	Аналитический метод	0,50	—
19513	430392,04	2227318,76	Аналитический метод	0,50	—
19514	430409,70	2227322,30	Аналитический метод	0,50	—
19515	430428,86	2227325,54	Аналитический метод	0,50	—
19516	430446,85	2227329,14	Аналитический метод	0,50	—
19517	430446,73	2227329,75	Аналитический метод	0,50	—
19518	430466,30	2227333,55	Аналитический метод	0,50	—
19455	430468,27	2227333,88	Аналитический метод	0,50	—
19519	430363,35	2227136,64	Аналитический метод	0,50	—
19520	430376,92	2227139,08	Аналитический метод	0,50	—
19521	430377,32	2227138,43	Аналитический метод	0,50	—
19522	430380,81	2227138,95	Аналитический метод	0,50	—
19523	430406,57	2227143,00	Аналитический метод	0,50	—
19524	430424,88	2227146,08	Аналитический метод	0,50	—
19525	430438,23	2227147,91	Аналитический метод	0,50	—
19526	430451,37	2227149,84	Аналитический метод	0,50	—
19527	430456,80	2227150,65	Аналитический метод	0,50	—
19528	430463,96	2227151,74	Аналитический метод	0,50	—
19529	430464,74	2227151,92	Аналитический метод	0,50	—

ОПИСАНИЕ МЕСТОПОЛОЖЕНИЯ ГРАНИЦ**Ж - МЗ. Зона застройки малоэтажными жилыми домами**

(наименование объекта, местоположение границ которого описано (далее – объект))

Сведения о местоположении границ объекта

1	2	3	4	5	6
19530	430482,97	2227154,83	Аналитический метод	0,50	—
19531	430513,04	2227159,69	Аналитический метод	0,50	—
19532	430510,47	2227176,52	Аналитический метод	0,50	—
19533	430510,22	2227178,33	Аналитический метод	0,50	—
19534	430507,58	2227193,24	Аналитический метод	0,50	—
19535	430505,55	2227209,69	Аналитический метод	0,50	—
19536	430503,20	2227226,55	Аналитический метод	0,50	—
19537	430500,97	2227243,12	Аналитический метод	0,50	—
19538	430466,26	2227238,01	Аналитический метод	0,50	—
19539	430431,62	2227232,91	Аналитический метод	0,50	—
19540	430434,05	2227218,78	Аналитический метод	0,50	—
19541	430436,62	2227205,44	Аналитический метод	0,50	—
19542	430443,16	2227206,67	Аналитический метод	0,50	—
19543	430446,16	2227193,70	Аналитический метод	0,50	—
19544	430431,58	2227191,53	Аналитический метод	0,50	—
19545	430424,97	2227190,28	Аналитический метод	0,50	—
19546	430423,10	2227204,31	Аналитический метод	0,50	—
19547	430420,38	2227218,35	Аналитический метод	0,50	—
19548	430418,13	2227230,52	Аналитический метод	0,50	—
19549	430415,26	2227244,03	Аналитический метод	0,50	—
19550	430429,30	2227246,04	Аналитический метод	0,50	—
19551	430430,18	2227237,84	Аналитический метод	0,50	—
19552	430453,18	2227241,26	Аналитический метод	0,50	—
19553	430470,08	2227244,59	Аналитический метод	0,50	—
19554	430499,82	2227248,94	Аналитический метод	0,50	—

ОПИСАНИЕ МЕСТОПОЛОЖЕНИЯ ГРАНИЦ**Ж - МЗ. Зона застройки малоэтажными жилыми домами**

(наименование объекта, местоположение границ которого описано (далее – объект))

Сведения о местоположении границ объекта

1	2	3	4	5	6
19555	430497,05	2227264,36	Аналитический метод	0,50	—
19556	430494,70	2227279,70	Аналитический метод	0,50	—
19557	430492,18	2227295,75	Аналитический метод	0,50	—
19558	430489,86	2227312,03	Аналитический метод	0,50	—
19559	430460,32	2227307,38	Аналитический метод	0,50	—
19560	430449,33	2227305,24	Аналитический метод	0,50	—
19561	430427,83	2227301,67	Аналитический метод	0,50	—
19562	430399,38	2227295,98	Аналитический метод	0,50	—
19563	430381,53	2227292,50	Аналитический метод	0,50	—
19564	430371,57	2227290,37	Аналитический метод	0,50	—
19565	430358,14	2227287,97	Аналитический метод	0,50	—
19566	430339,79	2227285,08	Аналитический метод	0,50	—
19567	430345,07	2227251,60	Аналитический метод	0,50	—
19568	430347,67	2227234,53	Аналитический метод	0,50	—
19569	430350,22	2227218,67	Аналитический метод	0,50	—
19570	430352,59	2227201,62	Аналитический метод	0,50	—
19571	430355,18	2227184,88	Аналитический метод	0,50	—
19572	430357,94	2227167,80	Аналитический метод	0,50	—
19519	430363,35	2227136,64	Аналитический метод	0,50	—
19573	430477,78	2227055,65	Аналитический метод	0,50	—
19574	430495,25	2227058,73	Аналитический метод	0,50	—
19575	430512,57	2227062,12	Аналитический метод	0,50	—
19576	430520,37	2227063,67	Аналитический метод	0,50	—
19577	430527,69	2227064,93	Аналитический метод	0,50	—

ОПИСАНИЕ МЕСТОПОЛОЖЕНИЯ ГРАНИЦ**Ж - МЗ. Зона застройки малоэтажными жилыми домами**

(наименование объекта, местоположение границ которого описано (далее – объект))

Сведения о местоположении границ объекта

1	2	3	4	5	6
19578	430526,22	2227072,95	Аналитический метод	0,50	—
19579	430525,26	2227079,70	Аналитический метод	0,50	—
19580	430523,20	2227092,39	Аналитический метод	0,50	—
19581	430521,07	2227105,94	Аналитический метод	0,50	—
19582	430518,24	2227120,10	Аналитический метод	0,50	—
19583	430517,48	2227124,83	Аналитический метод	0,50	—
19584	430516,15	2227133,91	Аналитический метод	0,50	—
19585	430507,78	2227132,59	Аналитический метод	0,50	—
19586	430480,38	2227128,05	Аналитический метод	0,50	—
19587	430467,45	2227125,76	Аналитический метод	0,50	—
19588	430450,03	2227122,87	Аналитический метод	0,50	—
19589	430433,58	2227120,15	Аналитический метод	0,50	—
19590	430416,95	2227117,50	Аналитический метод	0,50	—
19591	430392,86	2227112,76	Аналитический метод	0,50	—
19592	430367,97	2227108,82	Аналитический метод	0,50	—
19593	430372,06	2227085,19	Аналитический метод	0,50	—
19594	430374,27	2227072,79	Аналитический метод	0,50	—
19595	430380,25	2227038,80	Аналитический метод	0,50	—
19596	430398,02	2227041,66	Аналитический метод	0,50	—
19597	430411,77	2227044,28	Аналитический метод	0,50	—
19598	430422,15	2227046,13	Аналитический метод	0,50	—
19599	430427,80	2227047,05	Аналитический метод	0,50	—
19600	430428,75	2227047,15	Аналитический метод	0,50	—
19601	430428,26	2227048,84	Аналитический метод	0,50	—
19602	430438,46	2227050,45	Аналитический метод	0,50	—

ОПИСАНИЕ МЕСТОПОЛОЖЕНИЯ ГРАНИЦ**Ж - МЗ. Зона застройки малоэтажными жилыми домами**

(наименование объекта, местоположение границ которого описано (далее – объект))

Сведения о местоположении границ объекта

1	2	3	4	5	6
19603	430446,88	2227052,05	Аналитический метод	0,50	—
19604	430460,76	2227053,98	Аналитический метод	0,50	—
19605	430477,54	2227056,86	Аналитический метод	0,50	—
19573	430477,78	2227055,65	Аналитический метод	0,50	—
19606	430393,60	2226960,20	Аналитический метод	0,50	—
19607	430417,93	2226964,05	Аналитический метод	0,50	—
19608	430429,76	2226965,80	Аналитический метод	0,50	—
19609	430442,49	2226967,84	Аналитический метод	0,50	—
19610	430461,13	2226971,78	Аналитический метод	0,50	—
19611	430474,11	2226973,75	Аналитический метод	0,50	—
19612	430492,79	2226977,17	Аналитический метод	0,50	—
19613	430517,05	2226981,24	Аналитический метод	0,50	—
19614	430528,20	2226983,01	Аналитический метод	0,50	—
19615	430530,19	2226983,32	Аналитический метод	0,50	—
19616	430532,16	2226983,69	Аналитический метод	0,50	—
19617	430542,15	2226985,53	Аналитический метод	0,50	—
19618	430537,78	2227010,80	Аналитический метод	0,50	—
19619	430535,77	2227020,64	Аналитический метод	0,50	—
19620	430534,00	2227030,72	Аналитический метод	0,50	—
19621	430532,84	2227037,53	Аналитический метод	0,50	—
19622	430529,74	2227056,01	Аналитический метод	0,50	—
19623	430519,73	2227053,77	Аналитический метод	0,50	—
19624	430508,28	2227051,64	Аналитический метод	0,50	—
19625	430507,26	2227051,45	Аналитический метод	0,50	—

ОПИСАНИЕ МЕСТОПОЛОЖЕНИЯ ГРАНИЦ**Ж - МЗ. Зона застройки малоэтажными жилыми домами**

(наименование объекта, местоположение границ которого описано (далее – объект))

Сведения о местоположении границ объекта

1	2	3	4	5	6
19626	430504,89	2227050,97	Аналитический метод	0,50	—
19627	430479,54	2227046,79	Аналитический метод	0,50	—
19628	430466,80	2227044,39	Аналитический метод	0,50	—
19629	430467,83	2227037,82	Аналитический метод	0,50	—
19630	430455,70	2227035,72	Аналитический метод	0,50	—
19631	430432,37	2227031,06	Аналитический метод	0,50	—
19632	430430,26	2227031,34	Аналитический метод	0,50	—
19633	430428,98	2227037,93	Аналитический метод	0,50	—
19634	430413,32	2227035,55	Аналитический метод	0,50	—
19635	430405,61	2227034,11	Аналитический метод	0,50	—
19636	430381,19	2227030,11	Аналитический метод	0,50	—
19637	430385,27	2227006,41	Аналитический метод	0,50	—
19638	430389,53	2226983,23	Аналитический метод	0,50	—
19606	430393,60	2226960,20	Аналитический метод	0,50	—
19639	430255,92	2227485,87	Аналитический метод	0,50	—
19640	430278,23	2227490,55	Аналитический метод	0,50	—
19641	430273,33	2227516,49	Аналитический метод	0,50	—
19642	430268,73	2227542,65	Аналитический метод	0,50	—
19643	430266,81	2227550,56	Аналитический метод	0,50	—
19644	430264,31	2227564,57	Аналитический метод	0,50	—
19645	430261,41	2227579,52	Аналитический метод	0,50	—
19646	430258,08	2227595,90	Аналитический метод	0,50	—
19647	430254,53	2227613,49	Аналитический метод	0,50	—
19648	430252,38	2227624,71	Аналитический метод	0,50	—

ОПИСАНИЕ МЕСТОПОЛОЖЕНИЯ ГРАНИЦ**Ж - МЗ. Зона застройки малоэтажными жилыми домами**

(наименование объекта, местоположение границ которого описано (далее – объект))

Сведения о местоположении границ объекта

1	2	3	4	5	6
19649	430251,76	2227627,39	Аналитический метод	0,50	—
19650	430248,02	2227643,76	Аналитический метод	0,50	—
19651	430223,72	2227640,20	Аналитический метод	0,50	—
19652	430203,32	2227636,46	Аналитический метод	0,50	—
19653	430185,91	2227634,18	Аналитический метод	0,50	—
19654	430174,02	2227631,82	Аналитический метод	0,50	—
19655	430180,17	2227596,72	Аналитический метод	0,50	—
19656	430184,37	2227571,66	Аналитический метод	0,50	—
19657	430194,82	2227573,74	Аналитический метод	0,50	—
19658	430195,00	2227571,80	Аналитический метод	0,50	—
19659	430206,08	2227573,57	Аналитический метод	0,50	—
19660	430214,01	2227574,98	Аналитический метод	0,50	—
19661	430214,87	2227570,85	Аналитический метод	0,50	—
19662	430211,73	2227570,56	Аналитический метод	0,50	—
19663	430213,16	2227561,74	Аналитический метод	0,50	—
19664	430206,19	2227559,14	Аналитический метод	0,50	—
19665	430191,25	2227556,57	Аналитический метод	0,50	—
19666	430175,67	2227553,80	Аналитический метод	0,50	—
19667	430165,53	2227553,20	Аналитический метод	0,50	—
19668	430159,87	2227550,33	Аналитический метод	0,50	—
19669	430159,06	2227554,81	Аналитический метод	0,50	—
19670	430157,50	2227566,96	Аналитический метод	0,50	—
19671	430161,56	2227566,59	Аналитический метод	0,50	—
19672	430162,09	2227566,68	Аналитический метод	0,50	—
19673	430172,76	2227568,38	Аналитический метод	0,50	—

ОПИСАНИЕ МЕСТОПОЛОЖЕНИЯ ГРАНИЦ**Ж - МЗ. Зона застройки малоэтажными жилыми домами**

(наименование объекта, местоположение границ которого описано (далее – объект))

Сведения о местоположении границ объекта

1	2	3	4	5	6
19674	430172,57	2227569,76	Аналитический метод	0,50	—
19675	430178,96	2227570,45	Аналитический метод	0,50	—
19676	430178,00	2227578,95	Аналитический метод	0,50	—
19677	430178,47	2227579,30	Аналитический метод	0,50	—
19678	430176,38	2227591,98	Аналитический метод	0,50	—
19679	430170,21	2227630,39	Аналитический метод	0,50	—
19680	430155,05	2227629,00	Аналитический метод	0,50	—
19681	430139,67	2227625,69	Аналитический метод	0,50	—
19682	430123,94	2227622,92	Аналитический метод	0,50	—
19683	430094,34	2227618,30	Аналитический метод	0,50	—
19684	430097,94	2227597,89	Аналитический метод	0,50	—
19685	430099,84	2227587,10	Аналитический метод	0,50	—
19686	430102,83	2227570,11	Аналитический метод	0,50	—
19687	430104,64	2227559,85	Аналитический метод	0,50	—
19688	430106,73	2227547,29	Аналитический метод	0,50	—
19689	430107,30	2227543,53	Аналитический метод	0,50	—
19690	430108,36	2227537,60	Аналитический метод	0,50	—
19691	430110,60	2227523,76	Аналитический метод	0,50	—
19692	430110,71	2227522,93	Аналитический метод	0,50	—
19693	430111,16	2227519,92	Аналитический метод	0,50	—
19694	430113,13	2227505,08	Аналитический метод	0,50	—
19695	430117,52	2227479,98	Аналитический метод	0,50	—
19696	430120,20	2227463,33	Аналитический метод	0,50	—
19697	430134,96	2227465,55	Аналитический метод	0,50	—
19698	430152,15	2227467,98	Аналитический метод	0,50	—

ОПИСАНИЕ МЕСТОПОЛОЖЕНИЯ ГРАНИЦ**Ж - МЗ. Зона застройки малоэтажными жилыми домами**

(наименование объекта, местоположение границ которого описано (далее – объект))

Сведения о местоположении границ объекта

1	2	3	4	5	6
19699	430165,73	2227470,41	Аналитический метод	0,50	—
19700	430180,70	2227473,08	Аналитический метод	0,50	—
19701	430195,92	2227475,42	Аналитический метод	0,50	—
19702	430207,47	2227477,25	Аналитический метод	0,50	—
19703	430219,54	2227479,48	Аналитический метод	0,50	—
19704	430231,69	2227481,74	Аналитический метод	0,50	—
19705	430242,04	2227483,58	Аналитический метод	0,50	—
19639	430255,92	2227485,87	Аналитический метод	0,50	—
19706	430148,83	2227276,63	Аналитический метод	0,50	—
19707	430177,48	2227281,36	Аналитический метод	0,50	—
19708	430197,47	2227284,46	Аналитический метод	0,50	—
19709	430206,98	2227286,32	Аналитический метод	0,50	—
19710	430219,03	2227288,16	Аналитический метод	0,50	—
19711	430238,25	2227290,88	Аналитический метод	0,50	—
19712	430263,19	2227295,25	Аналитический метод	0,50	—
19713	430285,14	2227298,62	Аналитический метод	0,50	—
19714	430311,93	2227303,34	Аналитический метод	0,50	—
19715	430309,56	2227319,65	Аналитический метод	0,50	—
19716	430308,99	2227323,62	Аналитический метод	0,50	—
19717	430307,92	2227330,97	Аналитический метод	0,50	—
19718	430307,35	2227335,30	Аналитический метод	0,50	—
19719	430305,09	2227348,09	Аналитический метод	0,50	—
19720	430303,09	2227359,06	Аналитический метод	0,50	—
19721	430299,58	2227377,99	Аналитический метод	0,50	—

ОПИСАНИЕ МЕСТОПОЛОЖЕНИЯ ГРАНИЦ**Ж - МЗ. Зона застройки малоэтажными жилыми домами**

(наименование объекта, местоположение границ которого описано (далее – объект))

Сведения о местоположении границ объекта

1	2	3	4	5	6
19722	430295,94	2227398,27	Аналитический метод	0,50	—
19723	430294,38	2227408,99	Аналитический метод	0,50	—
19724	430291,62	2227422,90	Аналитический метод	0,50	—
19725	430283,90	2227465,38	Аналитический метод	0,50	—
19726	430267,78	2227461,63	Аналитический метод	0,50	—
19727	430266,51	2227461,35	Аналитический метод	0,50	—
19728	430257,78	2227459,51	Аналитический метод	0,50	—
19729	430253,28	2227458,56	Аналитический метод	0,50	—
19730	430251,95	2227459,04	Аналитический метод	0,50	—
19731	430243,67	2227457,27	Аналитический метод	0,50	—
19732	430237,02	2227456,02	Аналитический метод	0,50	—
19733	430234,80	2227455,69	Аналитический метод	0,50	—
19734	430225,34	2227454,26	Аналитический метод	0,50	—
19735	430215,81	2227452,82	Аналитический метод	0,50	—
19736	430225,92	2227389,26	Аналитический метод	0,50	—
19737	430228,82	2227371,02	Аналитический метод	0,50	—
19738	430263,49	2227377,36	Аналитический метод	0,50	—
19739	430264,24	2227372,48	Аналитический метод	0,50	—
19740	430265,81	2227363,03	Аналитический метод	0,50	—
19741	430266,52	2227359,43	Аналитический метод	0,50	—
19742	430260,10	2227358,39	Аналитический метод	0,50	—
19743	430258,31	2227358,11	Аналитический метод	0,50	—
19744	430237,49	2227354,99	Аналитический метод	0,50	—
19745	430218,28	2227351,78	Аналитический метод	0,50	—
19746	430197,31	2227349,16	Аналитический метод	0,50	—

ОПИСАНИЕ МЕСТОПОЛОЖЕНИЯ ГРАНИЦ**Ж - МЗ. Зона застройки малоэтажными жилыми домами**

(наименование объекта, местоположение границ которого описано (далее – объект))

Сведения о местоположении границ объекта

1	2	3	4	5	6
19747	430179,09	2227346,70	Аналитический метод	0,50	—
19748	430178,32	2227353,44	Аналитический метод	0,50	—
19749	430176,37	2227362,41	Аналитический метод	0,50	—
19750	430187,23	2227363,92	Аналитический метод	0,50	—
19751	430193,98	2227365,06	Аналитический метод	0,50	—
19752	430200,61	2227365,90	Аналитический метод	0,50	—
19753	430201,63	2227366,29	Аналитический метод	0,50	—
19754	430216,74	2227368,57	Аналитический метод	0,50	—
19755	430211,36	2227407,56	Аналитический метод	0,50	—
19756	430215,60	2227408,72	Аналитический метод	0,50	—
19757	430208,46	2227451,00	Аналитический метод	0,50	—
19758	430190,10	2227447,66	Аналитический метод	0,50	—
19759	430171,14	2227444,63	Аналитический метод	0,50	—
19760	430155,22	2227441,90	Аналитический метод	0,50	—
19761	430139,40	2227439,64	Аналитический метод	0,50	—
19762	430124,63	2227437,26	Аналитический метод	0,50	—
19763	430125,84	2227428,24	Аналитический метод	0,50	—
19764	430126,79	2227421,93	Аналитический метод	0,50	—
19765	430133,49	2227375,58	Аналитический метод	0,50	—
19766	430134,63	2227368,76	Аналитический метод	0,50	—
19767	430135,88	2227360,46	Аналитический метод	0,50	—
19768	430138,23	2227347,22	Аналитический метод	0,50	—
19769	430141,59	2227323,25	Аналитический метод	0,50	—
19770	430142,46	2227316,76	Аналитический метод	0,50	—
19771	430145,10	2227302,22	Аналитический метод	0,50	—

ОПИСАНИЕ МЕСТОПОЛОЖЕНИЯ ГРАНИЦ**Ж - МЗ. Зона застройки малоэтажными жилыми домами**

(наименование объекта, местоположение границ которого описано (далее – объект))

Сведения о местоположении границ объекта

1	2	3	4	5	6
19706	430148,83	2227276,63	Аналитический метод	0,50	—
19772	430176,89	2227101,58	Аналитический метод	0,50	—
19773	430183,43	2227102,48	Аналитический метод	0,50	—
19774	430183,70	2227103,17	Аналитический метод	0,50	—
19775	430198,25	2227105,48	Аналитический метод	0,50	—
19776	430209,98	2227107,67	Аналитический метод	0,50	—
19777	430211,86	2227107,92	Аналитический метод	0,50	—
19778	430221,83	2227109,82	Аналитический метод	0,50	—
19779	430227,38	2227110,73	Аналитический метод	0,50	—
19780	430229,39	2227111,14	Аналитический метод	0,50	—
19781	430233,21	2227111,85	Аналитический метод	0,50	—
19782	430241,13	2227113,23	Аналитический метод	0,50	—
19783	430242,11	2227113,37	Аналитический метод	0,50	—
19784	430250,66	2227114,76	Аналитический метод	0,50	—
19785	430258,37	2227115,92	Аналитический метод	0,50	—
19786	430265,19	2227116,89	Аналитический метод	0,50	—
19787	430274,46	2227118,66	Аналитический метод	0,50	—
19788	430292,13	2227121,88	Аналитический метод	0,50	—
19789	430304,75	2227123,76	Аналитический метод	0,50	—
19790	430317,85	2227126,12	Аналитический метод	0,50	—
19791	430338,48	2227129,55	Аналитический метод	0,50	—
19792	430333,45	2227162,65	Аналитический метод	0,50	—
19793	430330,72	2227180,31	Аналитический метод	0,50	—
19794	430328,96	2227180,00	Аналитический метод	0,50	—

ОПИСАНИЕ МЕСТОПОЛОЖЕНИЯ ГРАНИЦ**Ж - МЗ. Зона застройки малоэтажными жилыми домами**

(наименование объекта, местоположение границ которого описано (далее – объект))

Сведения о местоположении границ объекта

1	2	3	4	5	6
19795	430326,23	2227197,73	Аналитический метод	0,50	—
19796	430323,94	2227212,04	Аналитический метод	0,50	—
19797	430323,56	2227214,47	Аналитический метод	0,50	—
19798	430320,54	2227231,77	Аналитический метод	0,50	—
19799	430318,40	2227251,25	Аналитический метод	0,50	—
19800	430316,65	2227266,60	Аналитический метод	0,50	—
19801	430314,89	2227282,00	Аналитический метод	0,50	—
19802	430293,26	2227278,41	Аналитический метод	0,50	—
19803	430280,49	2227275,07	Аналитический метод	0,50	—
19804	430260,57	2227272,54	Аналитический метод	0,50	—
19805	430253,95	2227271,22	Аналитический метод	0,50	—
19806	430257,13	2227251,08	Аналитический метод	0,50	—
19807	430259,25	2227238,48	Аналитический метод	0,50	—
19808	430259,45	2227237,08	Аналитический метод	0,50	—
19809	430266,01	2227201,61	Аналитический метод	0,50	—
19810	430277,78	2227203,42	Аналитический метод	0,50	—
19811	430289,54	2227205,20	Аналитический метод	0,50	—
19812	430291,66	2227191,47	Аналитический метод	0,50	—
19813	430290,54	2227191,52	Аналитический метод	0,50	—
19814	430289,33	2227191,30	Аналитический метод	0,50	—
19815	430283,71	2227190,36	Аналитический метод	0,50	—
19816	430278,99	2227189,51	Аналитический метод	0,50	—
19817	430266,77	2227187,46	Аналитический метод	0,50	—
19818	430265,94	2227187,89	Аналитический метод	0,50	—
19819	430259,14	2227186,37	Аналитический метод	0,50	—

ОПИСАНИЕ МЕСТОПОЛОЖЕНИЯ ГРАНИЦ**Ж - МЗ. Зона застройки малоэтажными жилыми домами**

(наименование объекта, местоположение границ которого описано (далее – объект))

Сведения о местоположении границ объекта

1	2	3	4	5	6
19820	430253,39	2227185,31	Аналитический метод	0,50	—
19821	430238,22	2227183,45	Аналитический метод	0,50	—
19822	430225,16	2227181,53	Аналитический метод	0,50	—
19823	430213,50	2227178,60	Аналитический метод	0,50	—
19824	430211,13	2227178,21	Аналитический метод	0,50	—
19825	430202,64	2227176,81	Аналитический метод	0,50	—
19826	430201,40	2227176,60	Аналитический метод	0,50	—
19827	430200,46	2227176,40	Аналитический метод	0,50	—
19828	430197,68	2227193,82	Аналитический метод	0,50	—
19829	430199,94	2227194,23	Аналитический метод	0,50	—
19830	430212,82	2227196,03	Аналитический метод	0,50	—
19831	430227,72	2227198,56	Аналитический метод	0,50	—
19832	430243,57	2227200,94	Аналитический метод	0,50	—
19833	430252,04	2227202,30	Аналитический метод	0,50	—
19834	430252,26	2227202,64	Аналитический метод	0,50	—
19835	430258,33	2227203,55	Аналитический метод	0,50	—
19836	430259,21	2227203,70	Аналитический метод	0,50	—
19837	430258,14	2227210,49	Аналитический метод	0,50	—
19838	430257,95	2227211,64	Аналитический метод	0,50	—
19839	430257,69	2227213,22	Аналитический метод	0,50	—
19840	430257,31	2227215,26	Аналитический метод	0,50	—
19841	430253,98	2227233,81	Аналитический метод	0,50	—
19842	430251,49	2227252,07	Аналитический метод	0,50	—
19843	430248,70	2227270,41	Аналитический метод	0,50	—
19844	430232,52	2227267,27	Аналитический метод	0,50	—

ОПИСАНИЕ МЕСТОПОЛОЖЕНИЯ ГРАНИЦ**Ж - МЗ. Зона застройки малоэтажными жилыми домами**

(наименование объекта, местоположение границ которого описано (далее – объект))

Сведения о местоположении границ объекта

1	2	3	4	5	6
19845	430216,03	2227264,64	Аналитический метод	0,50	—
19846	430205,41	2227262,80	Аналитический метод	0,50	—
19847	430197,55	2227261,58	Аналитический метод	0,50	—
19848	430183,63	2227259,50	Аналитический метод	0,50	—
19849	430170,64	2227257,20	Аналитический метод	0,50	—
19850	430151,68	2227255,00	Аналитический метод	0,50	—
19851	430154,23	2227237,66	Аналитический метод	0,50	—
19852	430154,59	2227235,28	Аналитический метод	0,50	—
19853	430155,84	2227228,20	Аналитический метод	0,50	—
19854	430156,86	2227223,18	Аналитический метод	0,50	—
19855	430159,99	2227205,63	Аналитический метод	0,50	—
19856	430162,96	2227187,44	Аналитический метод	0,50	—
19857	430166,03	2227170,50	Аналитический метод	0,50	—
19858	430166,35	2227168,53	Аналитический метод	0,50	—
19859	430168,88	2227153,35	Аналитический метод	0,50	—
19860	430171,43	2227135,85	Аналитический метод	0,50	—
19772	430176,89	2227101,58	Аналитический метод	0,50	—
19861	430299,86	2227024,10	Аналитический метод	0,50	—
19862	430317,05	2227027,28	Аналитический метод	0,50	—
19863	430327,21	2227028,51	Аналитический метод	0,50	—
19864	430354,26	2227032,61	Аналитический метод	0,50	—
19865	430350,87	2227050,75	Аналитический метод	0,50	—
19866	430347,58	2227069,22	Аналитический метод	0,50	—
19867	430340,48	2227107,17	Аналитический метод	0,50	—

ОПИСАНИЕ МЕСТОПОЛОЖЕНИЯ ГРАНИЦ**Ж - МЗ. Зона застройки малоэтажными жилыми домами**

(наименование объекта, местоположение границ которого описано (далее – объект))

Сведения о местоположении границ объекта

1	2	3	4	5	6
19868	430314,65	2227103,05	Аналитический метод	0,50	—
19869	430298,04	2227100,40	Аналитический метод	0,50	—
19870	430287,16	2227098,72	Аналитический метод	0,50	—
19871	430272,18	2227096,26	Аналитический метод	0,50	—
19872	430261,31	2227094,51	Аналитический метод	0,50	—
19873	430246,31	2227092,17	Аналитический метод	0,50	—
19874	430238,63	2227090,98	Аналитический метод	0,50	—
19875	430232,96	2227090,20	Аналитический метод	0,50	—
19876	430227,00	2227089,23	Аналитический метод	0,50	—
19877	430207,32	2227085,98	Аналитический метод	0,50	—
19878	430179,41	2227081,64	Аналитический метод	0,50	—
19879	430182,34	2227063,64	Аналитический метод	0,50	—
19880	430185,51	2227043,48	Аналитический метод	0,50	—
19881	430191,43	2227007,09	Аналитический метод	0,50	—
19882	430205,70	2227007,16	Аналитический метод	0,50	—
19883	430213,41	2227008,34	Аналитический метод	0,50	—
19884	430222,54	2227009,85	Аналитический метод	0,50	—
19885	430238,15	2227014,94	Аналитический метод	0,50	—
19886	430247,46	2227016,78	Аналитический метод	0,50	—
19887	430260,90	2227019,46	Аналитический метод	0,50	—
19888	430267,86	2227020,72	Аналитический метод	0,50	—
19889	430274,44	2227021,96	Аналитический метод	0,50	—
19890	430274,59	2227024,94	Аналитический метод	0,50	—
19891	430287,97	2227026,38	Аналитический метод	0,50	—
19892	430288,42	2227021,80	Аналитический метод	0,50	—

ОПИСАНИЕ МЕСТОПОЛОЖЕНИЯ ГРАНИЦ**Ж - МЗ. Зона застройки малоэтажными жилыми домами**

(наименование объекта, местоположение границ которого описано (далее – объект))

Сведения о местоположении границ объекта

1	2	3	4	5	6
19861	430299,86	2227024,10	Аналитический метод	0,50	—
19893	430312,68	2226947,10	Аналитический метод	0,50	—
19894	430329,58	2226949,70	Аналитический метод	0,50	—
19895	430342,31	2226951,75	Аналитический метод	0,50	—
19896	430366,80	2226954,93	Аналитический метод	0,50	—
19897	430364,16	2226971,02	Аналитический метод	0,50	—
19898	430360,54	2226990,43	Аналитический метод	0,50	—
19899	430358,06	2227006,76	Аналитический метод	0,50	—
19900	430355,32	2227025,56	Аналитический метод	0,50	—
19901	430330,89	2227022,02	Аналитический метод	0,50	—
19902	430319,08	2227020,12	Аналитический метод	0,50	—
19903	430301,48	2227017,21	Аналитический метод	0,50	—
19904	430287,92	2227015,40	Аналитический метод	0,50	—
19905	430260,97	2227010,84	Аналитический метод	0,50	—
19906	430247,81	2227008,64	Аналитический метод	0,50	—
19907	430230,02	2227005,92	Аналитический метод	0,50	—
19908	430220,87	2227004,34	Аналитический метод	0,50	—
19909	430192,73	2226999,95	Аналитический метод	0,50	—
19910	430204,03	2226929,27	Аналитический метод	0,50	—
19911	430212,47	2226930,53	Аналитический метод	0,50	—
19912	430221,22	2226932,03	Аналитический метод	0,50	—
19913	430232,02	2226933,87	Аналитический метод	0,50	—
19914	430242,31	2226935,63	Аналитический метод	0,50	—
19915	430259,02	2226938,18	Аналитический метод	0,50	—

ОПИСАНИЕ МЕСТОПОЛОЖЕНИЯ ГРАНИЦ**Ж - МЗ. Зона застройки малоэтажными жилыми домами**

(наименование объекта, местоположение границ которого описано (далее – объект))

Сведения о местоположении границ объекта

1	2	3	4	5	6
19916	430265,27	2226939,51	Аналитический метод	0,50	—
19917	430273,94	2226940,87	Аналитический метод	0,50	—
19918	430274,63	2226940,89	Аналитический метод	0,50	—
19919	430285,79	2226942,61	Аналитический метод	0,50	—
19920	430302,31	2226945,20	Аналитический метод	0,50	—
19893	430312,68	2226947,10	Аналитический метод	0,50	—
19921	430092,90	2227460,75	Аналитический метод	0,50	—
19922	430090,77	2227481,23	Аналитический метод	0,50	—
19923	430084,73	2227511,94	Аналитический метод	0,50	—
19924	430082,87	2227522,60	Аналитический метод	0,50	—
19925	430080,80	2227533,57	Аналитический метод	0,50	—
19926	430067,95	2227614,08	Аналитический метод	0,50	—
19927	430022,41	2227607,04	Аналитический метод	0,50	—
19928	430006,78	2227604,26	Аналитический метод	0,50	—
19929	429914,31	2227588,33	Аналитический метод	0,50	—
19930	429925,91	2227512,80	Аналитический метод	0,50	—
19931	429932,62	2227465,92	Аналитический метод	0,50	—
19932	429937,03	2227435,44	Аналитический метод	0,50	—
19933	430025,37	2227449,95	Аналитический метод	0,50	—
19921	430092,90	2227460,75	Аналитический метод	0,50	—
19934	430107,38	2227270,07	Аналитический метод	0,50	—
19935	430123,89	2227273,08	Аналитический метод	0,50	—
19936	430116,48	2227313,32	Аналитический метод	0,50	—
19937	430114,42	2227328,22	Аналитический метод	0,50	—

ОПИСАНИЕ МЕСТОПОЛОЖЕНИЯ ГРАНИЦ**Ж - МЗ. Зона застройки малоэтажными жилыми домами**

(наименование объекта, местоположение границ которого описано (далее – объект))

Сведения о местоположении границ объекта

1	2	3	4	5	6
19938	430112,70	2227340,99	Аналитический метод	0,50	—
19939	430108,09	2227365,53	Аналитический метод	0,50	—
19940	430105,86	2227377,49	Аналитический метод	0,50	—
19941	430103,64	2227389,76	Аналитический метод	0,50	—
19942	430097,25	2227432,30	Аналитический метод	0,50	—
19943	430082,12	2227429,87	Аналитический метод	0,50	—
19944	430064,85	2227428,20	Аналитический метод	0,50	—
19945	430049,59	2227425,50	Аналитический метод	0,50	—
19946	430007,53	2227418,73	Аналитический метод	0,50	—
19947	429990,52	2227415,88	Аналитический метод	0,50	—
19948	429942,57	2227406,55	Аналитический метод	0,50	—
19949	429949,05	2227364,89	Аналитический метод	0,50	—
19950	429952,92	2227341,90	Аналитический метод	0,50	—
19951	429954,89	2227329,88	Аналитический метод	0,50	—
19952	429959,45	2227304,34	Аналитический метод	0,50	—
19953	429961,42	2227292,12	Аналитический метод	0,50	—
19954	429963,96	2227275,41	Аналитический метод	0,50	—
19955	429965,05	2227268,34	Аналитический метод	0,50	—
19956	429967,90	2227249,64	Аналитический метод	0,50	—
19957	429983,49	2227251,78	Аналитический метод	0,50	—
19958	429998,46	2227254,20	Аналитический метод	0,50	—
19959	430000,62	2227254,40	Аналитический метод	0,50	—
19960	430013,73	2227255,62	Аналитический метод	0,50	—
19961	430015,42	2227255,80	Аналитический метод	0,50	—
19962	430024,42	2227257,01	Аналитический метод	0,50	—

ОПИСАНИЕ МЕСТОПОЛОЖЕНИЯ ГРАНИЦ**Ж - МЗ. Зона застройки малоэтажными жилыми домами**

(наименование объекта, местоположение границ которого описано (далее – объект))

Сведения о местоположении границ объекта

1	2	3	4	5	6
19963	430029,27	2227257,59	Аналитический метод	0,50	—
19964	430039,32	2227259,41	Аналитический метод	0,50	—
19965	430050,53	2227260,58	Аналитический метод	0,50	—
19966	430062,23	2227261,96	Аналитический метод	0,50	—
19967	430076,82	2227264,16	Аналитический метод	0,50	—
19968	430091,15	2227267,24	Аналитический метод	0,50	—
19934	430107,38	2227270,07	Аналитический метод	0,50	—
19969	429994,31	2227074,97	Аналитический метод	0,50	—
19970	430004,77	2227076,65	Аналитический метод	0,50	—
19971	430012,63	2227077,90	Аналитический метод	0,50	—
19972	430030,23	2227081,05	Аналитический метод	0,50	—
19973	430032,23	2227081,44	Аналитический метод	0,50	—
19974	430040,68	2227083,13	Аналитический метод	0,50	—
19975	430047,47	2227084,23	Аналитический метод	0,50	—
19976	430048,51	2227084,51	Аналитический метод	0,50	—
19977	430044,93	2227112,22	Аналитический метод	0,50	—
19978	430042,19	2227134,34	Аналитический метод	0,50	—
19979	430038,42	2227161,35	Аналитический метод	0,50	—
19980	430037,90	2227164,58	Аналитический метод	0,50	—
19981	430043,75	2227166,14	Аналитический метод	0,50	—
19982	430059,60	2227169,13	Аналитический метод	0,50	—
19983	430076,25	2227171,72	Аналитический метод	0,50	—
19984	430089,40	2227173,54	Аналитический метод	0,50	—
19985	430103,11	2227175,80	Аналитический метод	0,50	—

ОПИСАНИЕ МЕСТОПОЛОЖЕНИЯ ГРАНИЦ**Ж - МЗ. Зона застройки малоэтажными жилыми домами**

(наименование объекта, местоположение границ которого описано (далее – объект))

Сведения о местоположении границ объекта

1	2	3	4	5	6
19986	430104,86	2227163,70	Аналитический метод	0,50	—
19987	430091,50	2227161,77	Аналитический метод	0,50	—
19988	430090,47	2227162,08	Аналитический метод	0,50	—
19989	430082,22	2227160,60	Аналитический метод	0,50	—
19990	430077,80	2227159,59	Аналитический метод	0,50	—
19991	430061,01	2227156,59	Аналитический метод	0,50	—
19992	430045,11	2227153,75	Аналитический метод	0,50	—
19993	430049,37	2227125,62	Аналитический метод	0,50	—
19994	430055,52	2227085,02	Аналитический метод	0,50	—
19995	430068,25	2227087,26	Аналитический метод	0,50	—
19996	430071,44	2227087,37	Аналитический метод	0,50	—
19997	430074,03	2227087,75	Аналитический метод	0,50	—
19998	430088,52	2227089,89	Аналитический метод	0,50	—
19999	430119,14	2227095,28	Аналитический метод	0,50	—
20000	430149,59	2227100,03	Аналитический метод	0,50	—
20001	430146,40	2227120,31	Аналитический метод	0,50	—
20002	430145,18	2227129,56	Аналитический метод	0,50	—
20003	430144,96	2227132,00	Аналитический метод	0,50	—
20004	430142,46	2227149,23	Аналитический метод	0,50	—
20005	430141,50	2227155,89	Аналитический метод	0,50	—
20006	430139,98	2227165,94	Аналитический метод	0,50	—
20007	430139,93	2227166,76	Аналитический метод	0,50	—
20008	430137,08	2227182,96	Аналитический метод	0,50	—
20009	430134,39	2227201,91	Аналитический метод	0,50	—
20010	430131,97	2227219,29	Аналитический метод	0,50	—

ОПИСАНИЕ МЕСТОПОЛОЖЕНИЯ ГРАНИЦ**Ж - МЗ. Зона застройки малоэтажными жилыми домами**

(наименование объекта, местоположение границ которого описано (далее – объект))

Сведения о местоположении границ объекта

1	2	3	4	5	6
20011	430131,63	2227221,46	Аналитический метод	0,50	—
20012	430130,13	2227231,40	Аналитический метод	0,50	—
20013	430126,85	2227250,25	Аналитический метод	0,50	—
20014	430095,72	2227244,10	Аналитический метод	0,50	—
20015	430083,50	2227241,79	Аналитический метод	0,50	—
20016	430065,67	2227239,04	Аналитический метод	0,50	—
20017	430050,01	2227237,07	Аналитический метод	0,50	—
20018	430033,58	2227234,41	Аналитический метод	0,50	—
20019	430016,92	2227232,20	Аналитический метод	0,50	—
20020	430001,91	2227229,72	Аналитический метод	0,50	—
20021	429971,11	2227224,46	Аналитический метод	0,50	—
20022	429973,21	2227209,72	Аналитический метод	0,50	—
20023	429975,48	2227194,00	Аналитический метод	0,50	—
20024	429978,53	2227174,77	Аналитический метод	0,50	—
20025	429980,60	2227158,36	Аналитический метод	0,50	—
20026	429983,96	2227141,17	Аналитический метод	0,50	—
20027	429987,67	2227123,33	Аналитический метод	0,50	—
20028	429990,04	2227106,07	Аналитический метод	0,50	—
20029	429990,93	2227099,54	Аналитический метод	0,50	—
20030	429992,15	2227090,62	Аналитический метод	0,50	—
20031	429992,84	2227085,67	Аналитический метод	0,50	—
19969	429994,31	2227074,97	Аналитический метод	0,50	—
20032	429708,23	2227817,18	Аналитический метод	0,50	—
20033	429729,58	2227862,17	Аналитический метод	0,50	—

ОПИСАНИЕ МЕСТОПОЛОЖЕНИЯ ГРАНИЦ**Ж - МЗ. Зона застройки малоэтажными жилыми домами**

(наименование объекта, местоположение границ которого описано (далее – объект))

Сведения о местоположении границ объекта

1	2	3	4	5	6
20034	429717,28	2227865,85	Аналитический метод	0,50	—
20035	429693,23	2227872,50	Аналитический метод	0,50	—
20036	429685,65	2227874,74	Аналитический метод	0,50	—
20037	429649,69	2227885,50	Аналитический метод	0,50	—
20038	429642,14	2227859,67	Аналитический метод	0,50	—
20039	429641,18	2227855,82	Аналитический метод	0,50	—
20040	429640,74	2227854,18	Аналитический метод	0,50	—
20041	429636,09	2227836,94	Аналитический метод	0,50	—
20042	429635,28	2227835,89	Аналитический метод	0,50	—
20043	429628,29	2227809,84	Аналитический метод	0,50	—
20044	429657,35	2227802,47	Аналитический метод	0,50	—
20045	429657,87	2227804,96	Аналитический метод	0,50	—
20046	429661,61	2227804,25	Аналитический метод	0,50	—
20047	429662,49	2227808,22	Аналитический метод	0,50	—
20048	429666,19	2227807,23	Аналитический метод	0,50	—
20049	429674,01	2227804,96	Аналитический метод	0,50	—
20050	429698,88	2227798,01	Аналитический метод	0,50	—
20032	429708,23	2227817,18	Аналитический метод	0,50	—
20051	429591,40	2227745,86	Аналитический метод	0,50	—
20052	429599,59	2227774,59	Аналитический метод	0,50	—
20053	429602,32	2227785,97	Аналитический метод	0,50	—
20054	429605,36	2227797,43	Аналитический метод	0,50	—
20055	429605,53	2227798,03	Аналитический метод	0,50	—
20056	429610,10	2227815,29	Аналитический метод	0,50	—

ОПИСАНИЕ МЕСТОПОЛОЖЕНИЯ ГРАНИЦ**Ж - МЗ. Зона застройки малоэтажными жилыми домами**

(наименование объекта, местоположение границ которого описано (далее – объект))

Сведения о местоположении границ объекта

1	2	3	4	5	6
20057	429613,99	2227830,18	Аналитический метод	0,50	—
20058	429617,76	2227844,05	Аналитический метод	0,50	—
20059	429621,51	2227857,43	Аналитический метод	0,50	—
20060	429630,77	2227890,47	Аналитический метод	0,50	—
20061	429616,16	2227894,54	Аналитический метод	0,50	—
20062	429615,72	2227894,61	Аналитический метод	0,50	—
20063	429611,58	2227895,82	Аналитический метод	0,50	—
20064	429596,17	2227900,12	Аналитический метод	0,50	—
20065	429578,72	2227904,89	Аналитический метод	0,50	—
20066	429576,78	2227905,42	Аналитический метод	0,50	—
20067	429574,85	2227905,90	Аналитический метод	0,50	—
20068	429565,56	2227908,19	Аналитический метод	0,50	—
20069	429561,60	2227908,93	Аналитический метод	0,50	—
20070	429556,51	2227910,86	Аналитический метод	0,50	—
20071	429543,97	2227913,85	Аналитический метод	0,50	—
20072	429540,21	2227880,47	Аналитический метод	0,50	—
20073	429538,22	2227864,60	Аналитический метод	0,50	—
20074	429536,76	2227851,45	Аналитический метод	0,50	—
20075	429536,89	2227844,30	Аналитический метод	0,50	—
20076	429538,60	2227835,59	Аналитический метод	0,50	—
20077	429539,29	2227826,92	Аналитический метод	0,50	—
20078	429543,43	2227775,92	Аналитический метод	0,50	—
20079	429542,87	2227751,34	Аналитический метод	0,50	—
20080	429572,31	2227747,88	Аналитический метод	0,50	—
20051	429591,40	2227745,86	Аналитический метод	0,50	—

ОПИСАНИЕ МЕСТОПОЛОЖЕНИЯ ГРАНИЦ**Ж - МЗ. Зона застройки малоэтажными жилыми домами**

(наименование объекта, местоположение границ которого описано (далее – объект))

Сведения о местоположении границ объекта

1	2	3	4	5	6
20081	429528,19	2227738,76	Аналитический метод	0,50	—
20082	429529,68	2227779,98	Аналитический метод	0,50	—
20083	429527,81	2227800,76	Аналитический метод	0,50	—
20084	429524,73	2227919,39	Аналитический метод	0,50	—
20085	429524,52	2227927,34	Аналитический метод	0,50	—
20086	429505,67	2227930,92	Аналитический метод	0,50	—
20087	429503,69	2227931,47	Аналитический метод	0,50	—
20088	429497,48	2227932,70	Аналитический метод	0,50	—
20089	429488,89	2227934,29	Аналитический метод	0,50	—
20090	429488,37	2227935,00	Аналитический метод	0,50	—
20091	429472,43	2227937,68	Аналитический метод	0,50	—
20092	429470,94	2227937,92	Аналитический метод	0,50	—
20093	429465,35	2227939,13	Аналитический метод	0,50	—
20094	429454,01	2227941,06	Аналитический метод	0,50	—
20095	429441,65	2227943,35	Аналитический метод	0,50	—
20096	429441,72	2227927,96	Аналитический метод	0,50	—
20097	429444,99	2227921,23	Аналитический метод	0,50	—
20098	429447,85	2227918,30	Аналитический метод	0,50	—
20099	429451,96	2227909,90	Аналитический метод	0,50	—
20100	429454,37	2227900,73	Аналитический метод	0,50	—
20101	429459,52	2227880,71	Аналитический метод	0,50	—
20102	429498,40	2227774,59	Аналитический метод	0,50	—
20103	429509,02	2227739,46	Аналитический метод	0,50	—
20104	429512,67	2227739,34	Аналитический метод	0,50	—

ОПИСАНИЕ МЕСТОПОЛОЖЕНИЯ ГРАНИЦ**Ж - МЗ. Зона застройки малоэтажными жилыми домами**

(наименование объекта, местоположение границ которого описано (далее – объект))

Сведения о местоположении границ объекта

1	2	3	4	5	6
20105	429516,66	2227739,20	Аналитический метод	0,50	—
20081	429528,19	2227738,76	Аналитический метод	0,50	—
20106	429846,56	2227604,95	Аналитический метод	0,50	—
20107	429846,68	2227607,44	Аналитический метод	0,50	—
20108	429847,32	2227620,50	Аналитический метод	0,50	—
20109	429847,35	2227623,21	Аналитический метод	0,50	—
20110	429848,27	2227635,90	Аналитический метод	0,50	—
20111	429848,48	2227643,35	Аналитический метод	0,50	—
20112	429848,23	2227644,53	Аналитический метод	0,50	—
20113	429850,70	2227667,87	Аналитический метод	0,50	—
20114	429851,80	2227684,61	Аналитический метод	0,50	—
20115	429853,04	2227700,26	Аналитический метод	0,50	—
20116	429854,82	2227713,81	Аналитический метод	0,50	—
20117	429855,00	2227731,79	Аналитический метод	0,50	—
20118	429857,22	2227761,83	Аналитический метод	0,50	—
20119	429849,19	2227762,40	Аналитический метод	0,50	—
20120	429849,20	2227761,96	Аналитический метод	0,50	—
20121	429837,47	2227760,75	Аналитический метод	0,50	—
20122	429836,54	2227760,70	Аналитический метод	0,50	—
20123	429831,34	2227760,49	Аналитический метод	0,50	—
20124	429826,56	2227760,23	Аналитический метод	0,50	—
20125	429811,87	2227757,33	Аналитический метод	0,50	—
20126	429788,98	2227754,40	Аналитический метод	0,50	—
20127	429765,41	2227751,37	Аналитический метод	0,50	—

ОПИСАНИЕ МЕСТОПОЛОЖЕНИЯ ГРАНИЦ**Ж - МЗ. Зона застройки малоэтажными жилыми домами**

(наименование объекта, местоположение границ которого описано (далее – объект))

Сведения о местоположении границ объекта

1	2	3	4	5	6
20128	429745,16	2227748,56	Аналитический метод	0,50	—
20129	429732,48	2227747,25	Аналитический метод	0,50	—
20130	429720,01	2227745,58	Аналитический метод	0,50	—
20131	429702,17	2227744,22	Аналитический метод	0,50	—
20132	429700,46	2227709,46	Аналитический метод	0,50	—
20133	429698,72	2227677,35	Аналитический метод	0,50	—
20134	429698,11	2227660,57	Аналитический метод	0,50	—
20135	429697,05	2227645,12	Аналитический метод	0,50	—
20136	429696,25	2227632,25	Аналитический метод	0,50	—
20137	429695,37	2227615,32	Аналитический метод	0,50	—
20138	429692,81	2227582,49	Аналитический метод	0,50	—
20139	429709,78	2227584,05	Аналитический метод	0,50	—
20140	429724,57	2227585,96	Аналитический метод	0,50	—
20141	429739,11	2227587,96	Аналитический метод	0,50	—
20142	429754,15	2227590,41	Аналитический метод	0,50	—
20143	429768,62	2227593,36	Аналитический метод	0,50	—
20144	429785,95	2227595,73	Аналитический метод	0,50	—
20145	429801,33	2227598,72	Аналитический метод	0,50	—
20146	429808,36	2227599,83	Аналитический метод	0,50	—
20147	429816,41	2227601,41	Аналитический метод	0,50	—
20148	429819,00	2227601,91	Аналитический метод	0,50	—
20149	429820,68	2227602,11	Аналитический метод	0,50	—
20150	429823,21	2227602,38	Аналитический метод	0,50	—
20106	429846,56	2227604,95	Аналитический метод	0,50	—

ОПИСАНИЕ МЕСТОПОЛОЖЕНИЯ ГРАНИЦ**Ж - МЗ. Зона застройки малоэтажными жилыми домами**

(наименование объекта, местоположение границ которого описано (далее – объект))

Сведения о местоположении границ объекта

1	2	3	4	5	6
20151	429536,22	2227563,77	Аналитический метод	0,50	—
20152	429670,00	2227574,00	Аналитический метод	0,50	—
20153	429678,72	2227739,26	Аналитический метод	0,50	—
20154	429664,39	2227739,13	Аналитический метод	0,50	—
20155	429647,67	2227737,60	Аналитический метод	0,50	—
20156	429545,50	2227724,40	Аналитический метод	0,50	—
20151	429536,22	2227563,77	Аналитический метод	0,50	—
20157	429836,19	2227418,41	Аналитический метод	0,50	—
20158	429836,71	2227436,24	Аналитический метод	0,50	—
20159	429837,91	2227449,14	Аналитический метод	0,50	—
20160	429838,58	2227469,26	Аналитический метод	0,50	—
20161	429806,95	2227471,86	Аналитический метод	0,50	—
20162	429795,77	2227472,31	Аналитический метод	0,50	—
20163	429783,64	2227471,59	Аналитический метод	0,50	—
20164	429773,51	2227471,65	Аналитический метод	0,50	—
20165	429763,22	2227472,56	Аналитический метод	0,50	—
20166	429747,76	2227472,43	Аналитический метод	0,50	—
20167	429731,92	2227471,85	Аналитический метод	0,50	—
20168	429730,52	2227471,68	Аналитический метод	0,50	—
20169	429730,57	2227477,69	Аналитический метод	0,50	—
20170	429729,20	2227477,93	Аналитический метод	0,50	—
20171	429728,15	2227483,61	Аналитический метод	0,50	—
20172	429727,82	2227484,79	Аналитический метод	0,50	—
20173	429727,52	2227492,82	Аналитический метод	0,50	—

ОПИСАНИЕ МЕСТОПОЛОЖЕНИЯ ГРАНИЦ**Ж - МЗ. Зона застройки малоэтажными жилыми домами**

(наименование объекта, местоположение границ которого описано (далее – объект))

Сведения о местоположении границ объекта

1	2	3	4	5	6
20174	429737,65	2227488,99	Аналитический метод	0,50	—
20175	429751,36	2227489,52	Аналитический метод	0,50	—
20176	429757,74	2227489,57	Аналитический метод	0,50	—
20177	429764,96	2227489,75	Аналитический метод	0,50	—
20178	429765,79	2227489,95	Аналитический метод	0,50	—
20179	429779,46	2227489,83	Аналитический метод	0,50	—
20180	429792,24	2227490,37	Аналитический метод	0,50	—
20181	429799,74	2227490,41	Аналитический метод	0,50	—
20182	429800,71	2227477,89	Аналитический метод	0,50	—
20183	429839,10	2227474,96	Аналитический метод	0,50	—
20184	429840,09	2227496,10	Аналитический метод	0,50	—
20185	429840,62	2227512,44	Аналитический метод	0,50	—
20186	429842,74	2227541,72	Аналитический метод	0,50	—
20187	429842,82	2227542,98	Аналитический метод	0,50	—
20188	429843,40	2227552,21	Аналитический метод	0,50	—
20189	429843,50	2227554,93	Аналитический метод	0,50	—
20190	429844,79	2227575,99	Аналитический метод	0,50	—
20191	429826,42	2227573,31	Аналитический метод	0,50	—
20192	429822,47	2227572,74	Аналитический метод	0,50	—
20193	429813,80	2227571,46	Аналитический метод	0,50	—
20194	429798,82	2227570,24	Аналитический метод	0,50	—
20195	429784,05	2227567,78	Аналитический метод	0,50	—
20196	429766,80	2227564,97	Аналитический метод	0,50	—
20197	429763,38	2227564,61	Аналитический метод	0,50	—
20198	429755,20	2227563,59	Аналитический метод	0,50	—

ОПИСАНИЕ МЕСТОПОЛОЖЕНИЯ ГРАНИЦ**Ж - МЗ. Зона застройки малоэтажными жилыми домами**

(наименование объекта, местоположение границ которого описано (далее – объект))

Сведения о местоположении границ объекта

1	2	3	4	5	6
20199	429750,56	2227563,09	Аналитический метод	0,50	—
20200	429737,12	2227561,19	Аналитический метод	0,50	—
20201	429737,01	2227562,81	Аналитический метод	0,50	—
20202	429720,97	2227561,31	Аналитический метод	0,50	—
20203	429721,07	2227559,44	Аналитический метод	0,50	—
20204	429688,06	2227555,73	Аналитический метод	0,50	—
20205	429686,92	2227533,34	Аналитический метод	0,50	—
20206	429686,00	2227510,81	Аналитический метод	0,50	—
20207	429685,73	2227488,86	Аналитический метод	0,50	—
20208	429684,53	2227471,51	Аналитический метод	0,50	—
20209	429684,04	2227455,46	Аналитический метод	0,50	—
20210	429683,20	2227426,63	Аналитический метод	0,50	—
20211	429682,24	2227393,73	Аналитический метод	0,50	—
20212	429701,32	2227397,03	Аналитический метод	0,50	—
20213	429713,29	2227399,10	Аналитический метод	0,50	—
20214	429729,33	2227402,25	Аналитический метод	0,50	—
20215	429745,93	2227403,72	Аналитический метод	0,50	—
20216	429759,84	2227406,31	Аналитический метод	0,50	—
20217	429760,88	2227406,85	Аналитический метод	0,50	—
20218	429771,51	2227409,09	Аналитический метод	0,50	—
20219	429775,54	2227409,71	Аналитический метод	0,50	—
20220	429781,95	2227410,71	Аналитический метод	0,50	—
20221	429783,14	2227410,91	Аналитический метод	0,50	—
20222	429796,60	2227413,80	Аналитический метод	0,50	—
20223	429808,26	2227415,66	Аналитический метод	0,50	—

ОПИСАНИЕ МЕСТОПОЛОЖЕНИЯ ГРАНИЦ**Ж - МЗ. Зона застройки малоэтажными жилыми домами**

(наименование объекта, местоположение границ которого описано (далее – объект))

Сведения о местоположении границ объекта

1	2	3	4	5	6
20224	429809,91	2227415,82	Аналитический метод	0,50	—
20157	429836,19	2227418,41	Аналитический метод	0,50	—
20225	429918,98	2227432,00	Аналитический метод	0,50	—
20226	429915,19	2227452,23	Аналитический метод	0,50	—
20227	429911,78	2227475,01	Аналитический метод	0,50	—
20228	429908,26	2227500,25	Аналитический метод	0,50	—
20229	429904,07	2227529,47	Аналитический метод	0,50	—
20230	429901,82	2227545,62	Аналитический метод	0,50	—
20231	429899,55	2227562,18	Аналитический метод	0,50	—
20232	429899,25	2227564,34	Аналитический метод	0,50	—
20233	429896,36	2227585,14	Аналитический метод	0,50	—
20234	429870,18	2227580,46	Аналитический метод	0,50	—
20235	429869,18	2227558,65	Аналитический метод	0,50	—
20236	429867,99	2227539,81	Аналитический метод	0,50	—
20237	429867,48	2227533,43	Аналитический метод	0,50	—
20238	429867,17	2227523,02	Аналитический метод	0,50	—
20239	429866,95	2227520,73	Аналитический метод	0,50	—
20240	429865,44	2227492,92	Аналитический метод	0,50	—
20241	429864,13	2227467,07	Аналитический метод	0,50	—
20242	429862,20	2227443,96	Аналитический метод	0,50	—
20243	429861,06	2227421,55	Аналитический метод	0,50	—
20244	429890,68	2227426,88	Аналитический метод	0,50	—
20225	429918,98	2227432,00	Аналитический метод	0,50	—
20245	429688,68	2227219,67	Аналитический метод	0,50	—

ОПИСАНИЕ МЕСТОПОЛОЖЕНИЯ ГРАНИЦ**Ж - МЗ. Зона застройки малоэтажными жилыми домами**

(наименование объекта, местоположение границ которого описано (далее – объект))

Сведения о местоположении границ объекта

1	2	3	4	5	6
20246	429689,63	2227219,73	Аналитический метод	0,50	—
20247	429700,91	2227220,88	Аналитический метод	0,50	—
20248	429704,63	2227221,25	Аналитический метод	0,50	—
20249	429709,62	2227221,74	Аналитический метод	0,50	—
20250	429746,83	2227225,38	Аналитический метод	0,50	—
20251	429761,82	2227226,92	Аналитический метод	0,50	—
20252	429807,23	2227231,45	Аналитический метод	0,50	—
20253	429821,97	2227232,96	Аналитический метод	0,50	—
20254	429836,72	2227234,81	Аналитический метод	0,50	—
20255	429850,80	2227235,71	Аналитический метод	0,50	—
20256	429867,34	2227236,87	Аналитический метод	0,50	—
20257	429880,83	2227238,39	Аналитический метод	0,50	—
20258	429893,13	2227239,64	Аналитический метод	0,50	—
20259	429910,49	2227241,32	Аналитический метод	0,50	—
20260	429941,61	2227245,44	Аналитический метод	0,50	—
20261	429939,41	2227266,65	Аналитический метод	0,50	—
20262	429937,25	2227289,91	Аналитический метод	0,50	—
20263	429926,71	2227370,04	Аналитический метод	0,50	—
20264	429923,89	2227387,83	Аналитический метод	0,50	—
20265	429923,35	2227392,18	Аналитический метод	0,50	—
20266	429922,01	2227403,00	Аналитический метод	0,50	—
20267	429889,96	2227398,74	Аналитический метод	0,50	—
20268	429887,89	2227398,46	Аналитический метод	0,50	—
20269	429878,41	2227398,04	Аналитический метод	0,50	—
20270	429882,39	2227347,78	Аналитический метод	0,50	—

ОПИСАНИЕ МЕСТОПОЛОЖЕНИЯ ГРАНИЦ**Ж - МЗ. Зона застройки малоэтажными жилыми домами**

(наименование объекта, местоположение границ которого описано (далее – объект))

Сведения о местоположении границ объекта

1	2	3	4	5	6
20271	429882,28	2227334,27	Аналитический метод	0,50	—
20272	429882,26	2227332,68	Аналитический метод	0,50	—
20273	429883,45	2227324,64	Аналитический метод	0,50	—
20274	429883,67	2227322,83	Аналитический метод	0,50	—
20275	429879,55	2227321,45	Аналитический метод	0,50	—
20276	429877,54	2227318,49	Аналитический метод	0,50	—
20277	429867,58	2227317,65	Аналитический метод	0,50	—
20278	429854,86	2227315,70	Аналитический метод	0,50	—
20279	429843,71	2227314,29	Аналитический метод	0,50	—
20280	429829,55	2227312,62	Аналитический метод	0,50	—
20281	429818,28	2227310,35	Аналитический метод	0,50	—
20282	429804,64	2227308,77	Аналитический метод	0,50	—
20283	429791,70	2227306,51	Аналитический метод	0,50	—
20284	429775,60	2227304,77	Аналитический метод	0,50	—
20285	429761,13	2227303,33	Аналитический метод	0,50	—
20286	429744,04	2227300,87	Аналитический метод	0,50	—
20287	429739,25	2227300,41	Аналитический метод	0,50	—
20288	429728,92	2227298,38	Аналитический метод	0,50	—
20289	429726,27	2227297,89	Аналитический метод	0,50	—
20290	429725,99	2227302,91	Аналитический метод	0,50	—
20291	429725,43	2227310,36	Аналитический метод	0,50	—
20292	429726,93	2227310,42	Аналитический метод	0,50	—
20293	429729,31	2227310,52	Аналитический метод	0,50	—
20294	429736,84	2227311,69	Аналитический метод	0,50	—
20295	429738,39	2227312,20	Аналитический метод	0,50	—

ОПИСАНИЕ МЕСТОПОЛОЖЕНИЯ ГРАНИЦ**Ж - МЗ. Зона застройки малоэтажными жилыми домами**

(наименование объекта, местоположение границ которого описано (далее – объект))

Сведения о местоположении границ объекта

1	2	3	4	5	6
20296	429762,06	2227315,65	Аналитический метод	0,50	—
20297	429769,38	2227316,64	Аналитический метод	0,50	—
20298	429779,90	2227318,31	Аналитический метод	0,50	—
20299	429783,52	2227318,73	Аналитический метод	0,50	—
20300	429804,88	2227321,25	Аналитический метод	0,50	—
20301	429810,19	2227321,60	Аналитический метод	0,50	—
20302	429821,11	2227322,91	Аналитический метод	0,50	—
20303	429825,46	2227323,95	Аналитический метод	0,50	—
20304	429844,70	2227327,34	Аналитический метод	0,50	—
20305	429875,36	2227332,10	Аналитический метод	0,50	—
20306	429876,54	2227332,39	Аналитический метод	0,50	—
20307	429874,93	2227359,21	Аналитический метод	0,50	—
20308	429872,46	2227386,10	Аналитический метод	0,50	—
20309	429872,17	2227386,03	Аналитический метод	0,50	—
20310	429870,75	2227396,07	Аналитический метод	0,50	—
20311	429862,54	2227394,92	Аналитический метод	0,50	—
20312	429856,19	2227393,91	Аналитический метод	0,50	—
20313	429854,71	2227393,62	Аналитический метод	0,50	—
20314	429851,59	2227393,07	Аналитический метод	0,50	—
20315	429838,55	2227390,71	Аналитический метод	0,50	—
20316	429821,27	2227387,56	Аналитический метод	0,50	—
20317	429807,18	2227384,93	Аналитический метод	0,50	—
20318	429788,87	2227380,90	Аналитический метод	0,50	—
20319	429757,92	2227375,33	Аналитический метод	0,50	—
20320	429742,29	2227371,68	Аналитический метод	0,50	—

ОПИСАНИЕ МЕСТОПОЛОЖЕНИЯ ГРАНИЦ**Ж - МЗ. Зона застройки малоэтажными жилыми домами**

(наименование объекта, местоположение границ которого описано (далее – объект))

Сведения о местоположении границ объекта

1	2	3	4	5	6
20321	429714,01	2227366,19	Аналитический метод	0,50	—
20322	429682,68	2227361,82	Аналитический метод	0,50	—
20323	429682,39	2227327,24	Аналитический метод	0,50	—
20324	429682,31	2227323,17	Аналитический метод	0,50	—
20325	429682,23	2227319,01	Аналитический метод	0,50	—
20326	429682,52	2227308,87	Аналитический метод	0,50	—
20327	429682,75	2227285,39	Аналитический метод	0,50	—
20328	429684,18	2227271,75	Аналитический метод	0,50	—
20329	429685,54	2227258,85	Аналитический метод	0,50	—
20330	429686,47	2227244,74	Аналитический метод	0,50	—
20245	429688,68	2227219,67	Аналитический метод	0,50	—
20331	429641,85	2227469,23	Аналитический метод	0,50	—
20332	429662,21	2227470,92	Аналитический метод	0,50	—
20333	429662,82	2227523,64	Аналитический метод	0,50	—
20334	429665,34	2227549,98	Аналитический метод	0,50	—
20335	429643,98	2227549,47	Аналитический метод	0,50	—
20336	429630,86	2227547,18	Аналитический метод	0,50	—
20337	429619,01	2227543,17	Аналитический метод	0,50	—
20338	429591,02	2227537,67	Аналитический метод	0,50	—
20339	429553,31	2227532,70	Аналитический метод	0,50	—
20340	429533,04	2227530,61	Аналитический метод	0,50	—
20341	429529,76	2227452,61	Аналитический метод	0,50	—
20342	429540,88	2227452,73	Аналитический метод	0,50	—
20331	429641,85	2227469,23	Аналитический метод	0,50	—

ОПИСАНИЕ МЕСТОПОЛОЖЕНИЯ ГРАНИЦ**Ж - МЗ. Зона застройки малоэтажными жилыми домами**

(наименование объекта, местоположение границ которого описано (далее – объект))

Сведения о местоположении границ объекта

1	2	3	4	5	6
20343	429637,81	2227385,96	Аналитический метод	0,50	—
20344	429637,84	2227388,69	Аналитический метод	0,50	—
20345	429657,92	2227391,40	Аналитический метод	0,50	—
20346	429659,48	2227452,46	Аналитический метод	0,50	—
20347	429579,52	2227439,70	Аналитический метод	0,50	—
20348	429528,42	2227432,20	Аналитический метод	0,50	—
20349	429525,76	2227368,68	Аналитический метод	0,50	—
20350	429532,91	2227368,57	Аналитический метод	0,50	—
20351	429539,55	2227369,40	Аналитический метод	0,50	—
20343	429637,81	2227385,96	Аналитический метод	0,50	—
20352	429649,64	2227295,77	Аналитический метод	0,50	—
20353	429649,55	2227297,44	Аналитический метод	0,50	—
20354	429652,96	2227297,40	Аналитический метод	0,50	—
20355	429653,01	2227305,55	Аналитический метод	0,50	—
20356	429652,82	2227305,56	Аналитический метод	0,50	—
20357	429652,83	2227307,54	Аналитический метод	0,50	—
20358	429653,16	2227307,55	Аналитический метод	0,50	—
20359	429653,47	2227316,47	Аналитический метод	0,50	—
20360	429654,24	2227323,43	Аналитический метод	0,50	—
20361	429654,35	2227332,53	Аналитический метод	0,50	—
20362	429656,52	2227355,89	Аналитический метод	0,50	—
20363	429590,12	2227346,85	Аналитический метод	0,50	—
20364	429560,83	2227341,39	Аналитический метод	0,50	—
20365	429524,31	2227336,72	Аналитический метод	0,50	—

ОПИСАНИЕ МЕСТОПОЛОЖЕНИЯ ГРАНИЦ**Ж - МЗ. Зона застройки малоэтажными жилыми домами**

(наименование объекта, местоположение границ которого описано (далее – объект))

Сведения о местоположении границ объекта

1	2	3	4	5	6
20366	429520,92	2227276,49	Аналитический метод	0,50	—
20367	429531,57	2227276,10	Аналитический метод	0,50	—
20368	429544,81	2227279,35	Аналитический метод	0,50	—
20369	429573,63	2227283,38	Аналитический метод	0,50	—
20352	429649,64	2227295,77	Аналитический метод	0,50	—
20370	429577,02	2227137,68	Аналитический метод	0,50	—
20371	429580,50	2227139,12	Аналитический метод	0,50	—
20372	429639,82	2227195,47	Аналитический метод	0,50	—
20373	429652,27	2227208,18	Аналитический метод	0,50	—
20374	429653,59	2227211,00	Аналитический метод	0,50	—
20375	429656,06	2227243,87	Аналитический метод	0,50	—
20376	429654,48	2227279,19	Аналитический метод	0,50	—
20377	429635,59	2227276,93	Аналитический метод	0,50	—
20378	429633,40	2227276,19	Аналитический метод	0,50	—
20379	429626,93	2227275,04	Аналитический метод	0,50	—
20380	429621,32	2227274,13	Аналитический метод	0,50	—
20381	429606,86	2227272,96	Аналитический метод	0,50	—
20382	429592,05	2227269,90	Аналитический метод	0,50	—
20383	429577,71	2227267,62	Аналитический метод	0,50	—
20384	429576,24	2227267,43	Аналитический метод	0,50	—
20385	429569,70	2227266,57	Аналитический метод	0,50	—
20386	429563,54	2227265,61	Аналитический метод	0,50	—
20387	429547,88	2227263,79	Аналитический метод	0,50	—
20388	429533,90	2227260,97	Аналитический метод	0,50	—

ОПИСАНИЕ МЕСТОПОЛОЖЕНИЯ ГРАНИЦ**Ж - МЗ. Зона застройки малоэтажными жилыми домами**

(наименование объекта, местоположение границ которого описано (далее – объект))

Сведения о местоположении границ объекта

1	2	3	4	5	6
20389	429530,14	2227260,48	Аналитический метод	0,50	—
20390	429520,49	2227259,07	Аналитический метод	0,50	—
20391	429521,49	2227252,80	Аналитический метод	0,50	—
20392	429519,64	2227252,54	Аналитический метод	0,50	—
20393	429518,73	2227228,12	Аналитический метод	0,50	—
20394	429518,73	2227221,91	Аналитический метод	0,50	—
20395	429518,25	2227213,99	Аналитический метод	0,50	—
20396	429517,93	2227206,10	Аналитический метод	0,50	—
20397	429542,61	2227202,61	Аналитический метод	0,50	—
20398	429545,53	2227204,77	Аналитический метод	0,50	—
20399	429546,39	2227217,03	Аналитический метод	0,50	—
20400	429542,47	2227217,62	Аналитический метод	0,50	—
20401	429543,04	2227224,71	Аналитический метод	0,50	—
20402	429564,81	2227228,77	Аналитический метод	0,50	—
20403	429574,17	2227230,37	Аналитический метод	0,50	—
20404	429575,85	2227222,93	Аналитический метод	0,50	—
20405	429576,79	2227215,19	Аналитический метод	0,50	—
20406	429559,49	2227212,46	Аналитический метод	0,50	—
20407	429550,43	2227197,08	Аналитический метод	0,50	—
20408	429539,59	2227178,41	Аналитический метод	0,50	—
20409	429528,72	2227166,81	Аналитический метод	0,50	—
20410	429541,60	2227159,83	Аналитический метод	0,50	—
20411	429557,48	2227150,14	Аналитический метод	0,50	—
20412	429558,39	2227148,50	Аналитический метод	0,50	—
20370	429577,02	2227137,68	Аналитический метод	0,50	—

ОПИСАНИЕ МЕСТОПОЛОЖЕНИЯ ГРАНИЦ**Ж - МЗ. Зона застройки малоэтажными жилыми домами**

(наименование объекта, местоположение границ которого описано (далее – объект))

Сведения о местоположении границ объекта

1	2	3	4	5	6
20413	429473,62	2227054,62	Аналитический метод	0,50	—
20414	429491,04	2227065,63	Аналитический метод	0,50	—
20415	429492,74	2227066,71	Аналитический метод	0,50	—
20416	429507,69	2227075,77	Аналитический метод	0,50	—
20417	429521,66	2227086,76	Аналитический метод	0,50	—
20418	429538,09	2227097,49	Аналитический метод	0,50	—
20419	429547,38	2227104,10	Аналитический метод	0,50	—
20420	429569,90	2227123,45	Аналитический метод	0,50	—
20421	429549,94	2227137,97	Аналитический метод	0,50	—
20422	429543,18	2227141,21	Аналитический метод	0,50	—
20423	429541,65	2227140,23	Аналитический метод	0,50	—
20424	429528,86	2227147,11	Аналитический метод	0,50	—
20425	429526,86	2227148,24	Аналитический метод	0,50	—
20426	429507,26	2227159,42	Аналитический метод	0,50	—
20427	429483,38	2227145,76	Аналитический метод	0,50	—
20428	429468,10	2227135,72	Аналитический метод	0,50	—
20429	429444,30	2227121,97	Аналитический метод	0,50	—
20430	429413,74	2227104,31	Аналитический метод	0,50	—
20431	429446,00	2227077,54	Аналитический метод	0,50	—
20413	429473,62	2227054,62	Аналитический метод	0,50	—
20432	429395,72	2227041,87	Аналитический метод	0,50	—
20433	429421,07	2227067,54	Аналитический метод	0,50	—
20434	429407,07	2227082,16	Аналитический метод	0,50	—
20435	429396,32	2227093,38	Аналитический метод	0,50	—

ОПИСАНИЕ МЕСТОПОЛОЖЕНИЯ ГРАНИЦ**Ж - МЗ. Зона застройки малоэтажными жилыми домами**

(наименование объекта, местоположение границ которого описано (далее – объект))

Сведения о местоположении границ объекта

1	2	3	4	5	6
20436	429384,13	2227086,90	Аналитический метод	0,50	—
20437	429376,37	2227082,77	Аналитический метод	0,50	—
20438	429366,29	2227072,57	Аналитический метод	0,50	—
20439	429349,76	2227055,84	Аналитический метод	0,50	—
20440	429332,61	2227038,49	Аналитический метод	0,50	—
20441	429361,42	2227010,01	Аналитический метод	0,50	—
20442	429377,79	2227026,58	Аналитический метод	0,50	—
20443	429379,18	2227025,13	Аналитический метод	0,50	—
20432	429395,72	2227041,87	Аналитический метод	0,50	—
20444	429417,05	2227000,43	Аналитический метод	0,50	—
20445	429431,70	2227016,56	Аналитический метод	0,50	—
20446	429451,52	2227038,38	Аналитический метод	0,50	—
20447	429425,47	2227063,86	Аналитический метод	0,50	—
20448	429405,23	2227042,48	Аналитический метод	0,50	—
20449	429390,33	2227025,98	Аналитический метод	0,50	—
20450	429375,19	2227010,37	Аналитический метод	0,50	—
20451	429368,47	2227005,23	Аналитический метод	0,50	—
20452	429358,65	2226994,32	Аналитический метод	0,50	—
20453	429359,21	2226993,85	Аналитический метод	0,50	—
20454	429358,18	2226992,79	Аналитический метод	0,50	—
20455	429357,68	2226992,32	Аналитический метод	0,50	—
20456	429381,24	2226972,87	Аналитический метод	0,50	—
20457	429391,45	2226973,17	Аналитический метод	0,50	—
20458	429401,77	2226984,64	Аналитический метод	0,50	—

ОПИСАНИЕ МЕСТОПОЛОЖЕНИЯ ГРАНИЦ**Ж - МЗ. Зона застройки малоэтажными жилыми домами**

(наименование объекта, местоположение границ которого описано (далее – объект))

Сведения о местоположении границ объекта

1	2	3	4	5	6
20444	429417,05	2227000,43	Аналитический метод	0,50	—
20459	429483,10	2226984,18	Аналитический метод	0,50	—
20460	429490,87	2226991,91	Аналитический метод	0,50	—
20461	429500,88	2227001,84	Аналитический метод	0,50	—
20462	429511,36	2227019,27	Аналитический метод	0,50	—
20463	429519,60	2227035,67	Аналитический метод	0,50	—
20464	429494,86	2227059,37	Аналитический метод	0,50	—
20465	429481,87	2227051,31	Аналитический метод	0,50	—
20466	429477,01	2227048,30	Аналитический метод	0,50	—
20467	429471,60	2227044,96	Аналитический метод	0,50	—
20468	429439,64	2227009,36	Аналитический метод	0,50	—
20469	429435,44	2227005,09	Аналитический метод	0,50	—
20470	429424,41	2226993,89	Аналитический метод	0,50	—
20471	429397,46	2226966,47	Аналитический метод	0,50	—
20472	429415,52	2226954,85	Аналитический метод	0,50	—
20473	429436,38	2226942,42	Аналитический метод	0,50	—
20474	429455,80	2226962,32	Аналитический метод	0,50	—
20475	429457,57	2226960,55	Аналитический метод	0,50	—
20476	429460,00	2226962,62	Аналитический метод	0,50	—
20477	429470,18	2226971,35	Аналитический метод	0,50	—
20459	429483,10	2226984,18	Аналитический метод	0,50	—
20478	429610,38	2226962,59	Аналитический метод	0,50	—
20479	429622,04	2226978,91	Аналитический метод	0,50	—
20480	429628,60	2226988,10	Аналитический метод	0,50	—

ОПИСАНИЕ МЕСТОПОЛОЖЕНИЯ ГРАНИЦ**Ж - МЗ. Зона застройки малоэтажными жилыми домами**

(наименование объекта, местоположение границ которого описано (далее – объект))

Сведения о местоположении границ объекта

1	2	3	4	5	6
20481	429645,92	2227012,49	Аналитический метод	0,50	—
20482	429673,05	2227017,29	Аналитический метод	0,50	—
20483	429667,34	2227054,09	Аналитический метод	0,50	—
20484	429658,69	2227076,20	Аналитический метод	0,50	—
20485	429699,70	2227127,49	Аналитический метод	0,50	—
20486	429697,41	2227142,69	Аналитический метод	0,50	—
20487	429679,77	2227163,54	Аналитический метод	0,50	—
20488	429675,71	2227172,49	Аналитический метод	0,50	—
20489	429666,53	2227183,19	Аналитический метод	0,50	—
20490	429663,01	2227185,10	Аналитический метод	0,50	—
20491	429660,48	2227185,76	Аналитический метод	0,50	—
20492	429657,96	2227185,14	Аналитический метод	0,50	—
20493	429653,31	2227183,06	Аналитический метод	0,50	—
20494	429590,40	2227117,98	Аналитический метод	0,50	—
20495	429628,26	2227095,14	Аналитический метод	0,50	—
20496	429633,82	2227091,79	Аналитический метод	0,50	—
20497	429610,14	2227060,08	Аналитический метод	0,50	—
20498	429596,38	2227055,83	Аналитический метод	0,50	—
20499	429568,70	2227018,68	Аналитический метод	0,50	—
20500	429576,18	2227013,20	Аналитический метод	0,50	—
20501	429573,48	2227009,97	Аналитический метод	0,50	—
20502	429554,70	2226985,82	Аналитический метод	0,50	—
20503	429556,73	2226983,54	Аналитический метод	0,50	—
20504	429565,49	2226976,71	Аналитический метод	0,50	—
20505	429575,66	2226969,21	Аналитический метод	0,50	—

ОПИСАНИЕ МЕСТОПОЛОЖЕНИЯ ГРАНИЦ**Ж - МЗ. Зона застройки малоэтажными жилыми домами**

(наименование объекта, местоположение границ которого описано (далее – объект))

Сведения о местоположении границ объекта

1	2	3	4	5	6
20478	429610,38	2226962,59	Аналитический метод	0,50	—
20506	429786,68	2227088,53	Аналитический метод	0,50	—
20507	429807,80	2227090,36	Аналитический метод	0,50	—
20508	429807,12	2227102,34	Аналитический метод	0,50	—
20509	429806,38	2227108,80	Аналитический метод	0,50	—
20510	429805,44	2227119,14	Аналитический метод	0,50	—
20511	429804,34	2227137,92	Аналитический метод	0,50	—
20512	429802,56	2227155,92	Аналитический метод	0,50	—
20513	429775,69	2227152,58	Аналитический метод	0,50	—
20514	429777,13	2227144,56	Аналитический метод	0,50	—
20515	429768,77	2227143,50	Аналитический метод	0,50	—
20516	429766,53	2227141,31	Аналитический метод	0,50	—
20517	429765,63	2227148,06	Аналитический метод	0,50	—
20518	429764,95	2227155,62	Аналитический метод	0,50	—
20519	429768,56	2227156,34	Аналитический метод	0,50	—
20520	429780,70	2227157,94	Аналитический метод	0,50	—
20521	429784,67	2227158,47	Аналитический метод	0,50	—
20522	429801,41	2227160,69	Аналитический метод	0,50	—
20523	429800,06	2227173,78	Аналитический метод	0,50	—
20524	429799,94	2227174,83	Аналитический метод	0,50	—
20525	429798,45	2227193,23	Аналитический метод	0,50	—
20526	429797,22	2227194,24	Аналитический метод	0,50	—
20527	429795,92	2227205,63	Аналитический метод	0,50	—
20528	429780,29	2227203,51	Аналитический метод	0,50	—

ОПИСАНИЕ МЕСТОПОЛОЖЕНИЯ ГРАНИЦ**Ж - МЗ. Зона застройки малоэтажными жилыми домами**

(наименование объекта, местоположение границ которого описано (далее – объект))

Сведения о местоположении границ объекта

1	2	3	4	5	6
20529	429779,31	2227203,33	Аналитический метод	0,50	—
20530	429769,21	2227202,34	Аналитический метод	0,50	—
20531	429764,77	2227201,81	Аналитический метод	0,50	—
20532	429757,39	2227200,96	Аналитический метод	0,50	—
20533	429751,16	2227200,31	Аналитический метод	0,50	—
20534	429737,01	2227199,13	Аналитический метод	0,50	—
20535	429720,72	2227197,47	Аналитический метод	0,50	—
20536	429706,90	2227196,02	Аналитический метод	0,50	—
20537	429691,60	2227195,45	Аналитический метод	0,50	—
20538	429692,84	2227164,80	Аналитический метод	0,50	—
20539	429724,63	2227136,50	Аналитический метод	0,50	—
20540	429756,73	2227108,37	Аналитический метод	0,50	—
20541	429779,87	2227090,46	Аналитический метод	0,50	—
20506	429786,68	2227088,53	Аналитический метод	0,50	—
20542	429956,47	2227153,42	Аналитический метод	0,50	—
20543	429946,55	2227220,99	Аналитический метод	0,50	—
20544	429816,95	2227207,45	Аналитический метод	0,50	—
20545	429828,12	2227130,82	Аналитический метод	0,50	—
20542	429956,47	2227153,42	Аналитический метод	0,50	—
20546	429932,16	2227065,02	Аналитический метод	0,50	—
20547	429938,63	2227065,42	Аналитический метод	0,50	—
20548	429938,54	2227066,80	Аналитический метод	0,50	—
20549	429946,36	2227067,89	Аналитический метод	0,50	—
20550	429966,51	2227071,23	Аналитический метод	0,50	—

ОПИСАНИЕ МЕСТОПОЛОЖЕНИЯ ГРАНИЦ**Ж - МЗ. Зона застройки малоэтажными жилыми домами**

(наименование объекта, местоположение границ которого описано (далее – объект))

Сведения о местоположении границ объекта

1	2	3	4	5	6
20551	429963,83	2227094,15	Аналитический метод	0,50	—
20552	429961,25	2227116,00	Аналитический метод	0,50	—
20553	429958,06	2227139,10	Аналитический метод	0,50	—
20554	429922,21	2227133,02	Аналитический метод	0,50	—
20555	429894,42	2227127,95	Аналитический метод	0,50	—
20556	429881,27	2227125,35	Аналитический метод	0,50	—
20557	429865,44	2227122,29	Аналитический метод	0,50	—
20558	429830,21	2227116,20	Аналитический метод	0,50	—
20559	429832,94	2227094,03	Аналитический метод	0,50	—
20560	429836,06	2227072,86	Аналитический метод	0,50	—
20561	429839,96	2227050,81	Аналитический метод	0,50	—
20562	429860,40	2227053,43	Аналитический метод	0,50	—
20563	429904,94	2227060,46	Аналитический метод	0,50	—
20546	429932,16	2227065,02	Аналитический метод	0,50	—
20564	430119,27	2226994,30	Аналитический метод	0,50	—
20565	430133,82	2226996,74	Аналитический метод	0,50	—
20566	430136,99	2226997,23	Аналитический метод	0,50	—
20567	430137,30	2226997,36	Аналитический метод	0,50	—
20568	430166,40	2227002,69	Аналитический метод	0,50	—
20569	430166,28	2227003,45	Аналитический метод	0,50	—
20570	430164,81	2227012,30	Аналитический метод	0,50	—
20571	430164,44	2227014,81	Аналитический метод	0,50	—
20572	430164,05	2227017,47	Аналитический метод	0,50	—
20573	430163,84	2227018,77	Аналитический метод	0,50	—

ОПИСАНИЕ МЕСТОПОЛОЖЕНИЯ ГРАНИЦ**Ж - МЗ. Зона застройки малоэтажными жилыми домами**

(наименование объекта, местоположение границ которого описано (далее – объект))

Сведения о местоположении границ объекта

1	2	3	4	5	6
20574	430162,71	2227025,53	Аналитический метод	0,50	—
20575	430161,08	2227034,64	Аналитический метод	0,50	—
20576	430153,75	2227077,15	Аналитический метод	0,50	—
20577	430039,42	2227059,42	Аналитический метод	0,50	—
20578	429998,06	2227052,43	Аналитический метод	0,50	—
20579	430004,21	2227012,04	Аналитический метод	0,50	—
20580	430004,39	2227009,92	Аналитический метод	0,50	—
20581	430009,23	2226977,26	Аналитический метод	0,50	—
20582	430022,68	2226979,28	Аналитический метод	0,50	—
20583	430024,55	2226979,55	Аналитический метод	0,50	—
20584	430041,10	2226982,16	Аналитический метод	0,50	—
20585	430055,78	2226984,40	Аналитический метод	0,50	—
20586	430070,33	2226986,86	Аналитический метод	0,50	—
20587	430085,72	2226989,48	Аналитический метод	0,50	—
20588	430101,76	2226992,54	Аналитический метод	0,50	—
20589	430106,85	2226993,30	Аналитический метод	0,50	—
20590	430108,31	2226992,42	Аналитический метод	0,50	—
20564	430119,27	2226994,30	Аналитический метод	0,50	—
20591	430128,21	2226915,33	Аналитический метод	0,50	—
20592	430152,11	2226919,37	Аналитический метод	0,50	—
20593	430178,92	2226923,59	Аналитический метод	0,50	—
20594	430175,20	2226947,03	Аналитический метод	0,50	—
20595	430172,91	2226962,73	Аналитический метод	0,50	—
20596	430167,67	2226995,64	Аналитический метод	0,50	—

ОПИСАНИЕ МЕСТОПОЛОЖЕНИЯ ГРАНИЦ**Ж - МЗ. Зона застройки малоэтажными жилыми домами**

(наименование объекта, местоположение границ которого описано (далее – объект))

Сведения о местоположении границ объекта

1	2	3	4	5	6
20597	430136,29	2226990,47	Аналитический метод	0,50	—
20598	430123,59	2226988,23	Аналитический метод	0,50	—
20599	430118,81	2226987,44	Аналитический метод	0,50	—
20600	430103,83	2226985,07	Аналитический метод	0,50	—
20601	430073,27	2226980,45	Аналитический метод	0,50	—
20602	430057,67	2226978,17	Аналитический метод	0,50	—
20603	430041,69	2226975,38	Аналитический метод	0,50	—
20604	430027,88	2226972,84	Аналитический метод	0,50	—
20605	430025,90	2226972,57	Аналитический метод	0,50	—
20606	430023,85	2226972,29	Аналитический метод	0,50	—
20607	430010,20	2226970,41	Аналитический метод	0,50	—
20608	430015,58	2226936,72	Аналитический метод	0,50	—
20609	430020,99	2226898,34	Аналитический метод	0,50	—
20610	430037,16	2226900,77	Аналитический метод	0,50	—
20611	430053,03	2226903,12	Аналитический метод	0,50	—
20612	430069,05	2226905,62	Аналитический метод	0,50	—
20613	430084,75	2226908,07	Аналитический метод	0,50	—
20614	430102,54	2226910,99	Аналитический метод	0,50	—
20591	430128,21	2226915,33	Аналитический метод	0,50	—
20615	429991,88	2226893,84	Аналитический метод	0,50	—
20616	429986,65	2226927,11	Аналитический метод	0,50	—
20617	429983,02	2226950,19	Аналитический метод	0,50	—
20618	429980,21	2226975,72	Аналитический метод	0,50	—
20619	429976,70	2226997,96	Аналитический метод	0,50	—

ОПИСАНИЕ МЕСТОПОЛОЖЕНИЯ ГРАНИЦ**Ж - МЗ. Зона застройки малоэтажными жилыми домами**

(наименование объекта, местоположение границ которого описано (далее – объект))

Сведения о местоположении границ объекта

1	2	3	4	5	6
20620	429973,86	2227020,68	Аналитический метод	0,50	—
20621	429969,90	2227048,43	Аналитический метод	0,50	—
20622	429909,59	2227038,78	Аналитический метод	0,50	—
20623	429913,79	2227011,10	Аналитический метод	0,50	—
20624	429919,91	2226967,93	Аналитический метод	0,50	—
20625	429927,82	2226917,65	Аналитический метод	0,50	—
20626	429933,10	2226884,00	Аналитический метод	0,50	—
20627	429952,56	2226887,30	Аналитический метод	0,50	—
20628	429972,28	2226890,59	Аналитический метод	0,50	—
20615	429991,88	2226893,84	Аналитический метод	0,50	—
20629	429965,89	2226756,44	Аналитический метод	0,50	—
20630	430000,03	2226761,40	Аналитический метод	0,50	—
20631	430013,05	2226763,38	Аналитический метод	0,50	—
20632	430009,15	2226784,02	Аналитический метод	0,50	—
20633	430005,89	2226804,77	Аналитический метод	0,50	—
20634	430002,63	2226825,50	Аналитический метод	0,50	—
20635	430000,47	2226846,25	Аналитический метод	0,50	—
20636	429996,53	2226867,51	Аналитический метод	0,50	—
20637	429966,68	2226862,29	Аналитический метод	0,50	—
20638	429937,23	2226857,14	Аналитический метод	0,50	—
20639	429940,49	2226836,96	Аналитический метод	0,50	—
20640	429943,78	2226816,60	Аналитический метод	0,50	—
20641	429946,82	2226796,24	Аналитический метод	0,50	—
20642	429950,16	2226775,62	Аналитический метод	0,50	—

ОПИСАНИЕ МЕСТОПОЛОЖЕНИЯ ГРАНИЦ**Ж - МЗ. Зона застройки малоэтажными жилыми домами**

(наименование объекта, местоположение границ которого описано (далее – объект))

Сведения о местоположении границ объекта

1	2	3	4	5	6
20643	429951,25	2226768,69	Аналитический метод	0,50	—
20644	429953,24	2226768,86	Аналитический метод	0,50	—
20645	429963,84	2226769,79	Аналитический метод	0,50	—
20629	429965,89	2226756,44	Аналитический метод	0,50	—
20646	429923,23	2226882,44	Аналитический метод	0,50	—
20647	429917,96	2226916,02	Аналитический метод	0,50	—
20648	429914,35	2226938,74	Аналитический метод	0,50	—
20649	429909,74	2226968,08	Аналитический метод	0,50	—
20650	429910,16	2226972,69	Аналитический метод	0,50	—
20651	429907,20	2226991,48	Аналитический метод	0,50	—
20652	429903,72	2227014,49	Аналитический метод	0,50	—
20653	429899,45	2227037,16	Аналитический метод	0,50	—
20654	429870,67	2227032,06	Аналитический метод	0,50	—
20655	429842,17	2227027,31	Аналитический метод	0,50	—
20656	429842,66	2227024,20	Аналитический метод	0,50	—
20657	429845,93	2227003,90	Аналитический метод	0,50	—
20658	429849,66	2226980,64	Аналитический метод	0,50	—
20659	429853,54	2226956,34	Аналитический метод	0,50	—
20660	429858,03	2226928,71	Аналитический метод	0,50	—
20661	429867,02	2226873,10	Аналитический метод	0,50	—
20662	429885,26	2226876,13	Аналитический метод	0,50	—
20663	429904,50	2226879,32	Аналитический метод	0,50	—
20646	429923,23	2226882,44	Аналитический метод	0,50	—
20664	429847,28	2226869,83	Аналитический метод	0,50	—

ОПИСАНИЕ МЕСТОПОЛОЖЕНИЯ ГРАНИЦ**Ж - МЗ. Зона застройки малоэтажными жилыми домами**

(наименование объекта, местоположение границ которого описано (далее – объект))

Сведения о местоположении границ объекта

1	2	3	4	5	6
20665	429844,18	2226889,51	Аналитический метод	0,50	—
20666	429841,07	2226909,33	Аналитический метод	0,50	—
20667	429837,97	2226929,09	Аналитический метод	0,50	—
20668	429833,78	2226955,77	Аналитический метод	0,50	—
20669	429844,63	2226957,57	Аналитический метод	0,50	—
20670	429843,17	2226967,02	Аналитический метод	0,50	—
20671	429840,83	2226981,82	Аналитический метод	0,50	—
20672	429837,75	2227003,49	Аналитический метод	0,50	—
20673	429833,98	2227027,19	Аналитический метод	0,50	—
20674	429807,35	2227038,50	Аналитический метод	0,50	—
20675	429780,96	2227053,56	Аналитический метод	0,50	—
20676	429760,11	2227065,46	Аналитический метод	0,50	—
20677	429757,16	2227056,66	Аналитический метод	0,50	—
20678	429762,56	2227022,38	Аналитический метод	0,50	—
20679	429763,61	2227015,76	Аналитический метод	0,50	—
20680	429767,44	2226991,31	Аналитический метод	0,50	—
20681	429770,28	2226973,28	Аналитический метод	0,50	—
20682	429773,12	2226955,26	Аналитический метод	0,50	—
20683	429775,96	2226937,24	Аналитический метод	0,50	—
20684	429778,79	2226919,27	Аналитический метод	0,50	—
20685	429783,44	2226889,63	Аналитический метод	0,50	—
20686	429788,11	2226859,99	Аналитический метод	0,50	—
20687	429812,77	2226864,10	Аналитический метод	0,50	—
20688	429813,71	2226864,29	Аналитический метод	0,50	—
20689	429815,67	2226864,67	Аналитический метод	0,50	—

ОПИСАНИЕ МЕСТОПОЛОЖЕНИЯ ГРАНИЦ**Ж - МЗ. Зона застройки малоэтажными жилыми домами**

(наименование объекта, местоположение границ которого описано (далее – объект))

Сведения о местоположении границ объекта

1	2	3	4	5	6
20690	429817,64	2226865,00	Аналитический метод	0,50	—
20664	429847,28	2226869,83	Аналитический метод	0,50	—
20691	429778,23	2226858,35	Аналитический метод	0,50	—
20692	429753,23	2227020,17	Аналитический метод	0,50	—
20693	429753,08	2227021,96	Аналитический метод	0,50	—
20694	429751,00	2227034,30	Аналитический метод	0,50	—
20695	429738,32	2227033,56	Аналитический метод	0,50	—
20696	429745,04	2227053,06	Аналитический метод	0,50	—
20697	429753,13	2227073,69	Аналитический метод	0,50	—
20698	429757,53	2227085,93	Аналитический метод	0,50	—
20699	429726,11	2227107,28	Аналитический метод	0,50	—
20700	429709,10	2227121,36	Аналитический метод	0,50	—
20701	429684,81	2227095,28	Аналитический метод	0,50	—
20702	429666,80	2227074,50	Аналитический метод	0,50	—
20703	429695,46	2227053,12	Аналитический метод	0,50	—
20704	429693,64	2227010,22	Аналитический метод	0,50	—
20705	429719,06	2226848,52	Аналитический метод	0,50	—
20691	429778,23	2226858,35	Аналитический метод	0,50	—
20706	429699,33	2226845,24	Аналитический метод	0,50	—
20707	429674,86	2227001,02	Аналитический метод	0,50	—
20708	429645,26	2226996,09	Аналитический метод	0,50	—
20709	429619,56	2226966,49	Аналитический метод	0,50	—
20710	429623,68	2226940,28	Аналитический метод	0,50	—
20711	429627,79	2226914,06	Аналитический метод	0,50	—

ОПИСАНИЕ МЕСТОПОЛОЖЕНИЯ ГРАНИЦ**Ж - МЗ. Зона застройки малоэтажными жилыми домами**

(наименование объекта, местоположение границ которого описано (далее – объект))

Сведения о местоположении границ объекта

1	2	3	4	5	6
20712	429631,90	2226887,85	Аналитический метод	0,50	—
20713	429636,02	2226861,63	Аналитический метод	0,50	—
20714	429640,14	2226835,41	Аналитический метод	0,50	—
20706	429699,33	2226845,24	Аналитический метод	0,50	—
20715	429630,28	2226833,76	Аналитический метод	0,50	—
20716	429613,80	2226938,63	Аналитический метод	0,50	—
20717	429611,82	2226949,74	Аналитический метод	0,50	—
20718	429611,20	2226953,21	Аналитический метод	0,50	—
20719	429585,97	2226962,61	Аналитический метод	0,50	—
20720	429574,60	2226964,94	Аналитический метод	0,50	—
20721	429545,88	2226969,50	Аналитический метод	0,50	—
20722	429573,06	2226824,25	Аналитический метод	0,50	—
20715	429630,28	2226833,76	Аналитический метод	0,50	—
20723	429658,20	2226656,33	Аналитический метод	0,50	—
20724	429634,47	2226807,09	Аналитический метод	0,50	—
20725	429575,28	2226797,25	Аналитический метод	0,50	—
20726	429589,51	2226706,84	Аналитический метод	0,50	—
20727	429599,17	2226687,96	Аналитический метод	0,50	—
20728	429618,70	2226649,77	Аналитический метод	0,50	—
20729	429628,57	2226651,41	Аналитический метод	0,50	—
20723	429658,20	2226656,33	Аналитический метод	0,50	—
20730	429727,25	2226667,67	Аналитический метод	0,50	—
20731	429703,52	2226818,56	Аналитический метод	0,50	—

ОПИСАНИЕ МЕСТОПОЛОЖЕНИЯ ГРАНИЦ**Ж - МЗ. Зона застройки малоэтажными жилыми домами**

(наименование объекта, местоположение границ которого описано (далее – объект))

Сведения о местоположении границ объекта

1	2	3	4	5	6
20732	429644,33	2226808,74	Аналитический метод	0,50	—
20733	429668,08	2226657,83	Аналитический метод	0,50	—
20730	429727,25	2226667,67	Аналитический метод	0,50	—
20734	429746,97	2226670,92	Аналитический метод	0,50	—
20735	429806,16	2226680,75	Аналитический метод	0,50	—
20736	429802,77	2226702,29	Аналитический метод	0,50	—
20737	429799,39	2226723,81	Аналитический метод	0,50	—
20738	429782,42	2226831,67	Аналитический метод	0,50	—
20739	429723,23	2226821,84	Аналитический метод	0,50	—
20734	429746,97	2226670,92	Аналитический метод	0,50	—
20740	429875,39	2226692,20	Аналитический метод	0,50	—
20741	429851,47	2226843,14	Аналитический метод	0,50	—
20742	429792,27	2226833,23	Аналитический метод	0,50	—
20743	429816,03	2226682,38	Аналитический метод	0,50	—
20744	429845,62	2226687,31	Аналитический метод	0,50	—
20745	429849,40	2226687,91	Аналитический метод	0,50	—
20746	429856,12	2226688,96	Аналитический метод	0,50	—
20747	429868,73	2226691,05	Аналитический метод	0,50	—
20740	429875,39	2226692,20	Аналитический метод	0,50	—
20748	429842,65	2226511,71	Аналитический метод	0,50	—
20749	429872,88	2226513,79	Аналитический метод	0,50	—
20750	429865,36	2226561,84	Аналитический метод	0,50	—
20751	429891,24	2226564,12	Аналитический метод	0,50	—

ОПИСАНИЕ МЕСТОПОЛОЖЕНИЯ ГРАНИЦ**Ж - МЗ. Зона застройки малоэтажными жилыми домами**

(наименование объекта, местоположение границ которого описано (далее – объект))

Сведения о местоположении границ объекта

1	2	3	4	5	6
20752	429888,19	2226583,89	Аналитический метод	0,50	—
20753	429892,14	2226584,55	Аналитический метод	0,50	—
20754	429879,40	2226665,55	Аналитический метод	0,50	—
20755	429820,01	2226655,82	Аналитический метод	0,50	—
20748	429842,65	2226511,71	Аналитический метод	0,50	—
20756	429833,19	2226511,68	Аналитический метод	0,50	—
20757	429810,35	2226654,06	Аналитический метод	0,50	—
20758	429751,16	2226644,23	Аналитический метод	0,50	—
20759	429772,86	2226503,37	Аналитический метод	0,50	—
20756	429833,19	2226511,68	Аналитический метод	0,50	—
20760	429755,54	2226502,36	Аналитический метод	0,50	—
20761	429750,28	2226532,33	Аналитический метод	0,50	—
20762	429746,77	2226554,45	Аналитический метод	0,50	—
20763	429743,14	2226576,47	Аналитический метод	0,50	—
20764	429739,91	2226597,81	Аналитический метод	0,50	—
20765	429733,16	2226641,32	Аналитический метод	0,50	—
20766	429708,96	2226637,23	Аналитический метод	0,50	—
20767	429672,43	2226631,10	Аналитический метод	0,50	—
20768	429675,67	2226609,43	Аналитический метод	0,50	—
20769	429679,10	2226587,70	Аналитический метод	0,50	—
20770	429682,50	2226565,96	Аналитический метод	0,50	—
20771	429685,93	2226544,23	Аналитический метод	0,50	—
20772	429689,35	2226522,49	Аналитический метод	0,50	—
20773	429693,15	2226494,18	Аналитический метод	0,50	—

ОПИСАНИЕ МЕСТОПОЛОЖЕНИЯ ГРАНИЦ**Ж - МЗ. Зона застройки малоэтажными жилыми домами**

(наименование объекта, местоположение границ которого описано (далее – объект))

Сведения о местоположении границ объекта

1	2	3	4	5	6
20774	429723,14	2226498,31	Аналитический метод	0,50	—
20760	429755,54	2226502,36	Аналитический метод	0,50	—
20775	429815,46	2226118,40	Аналитический метод	0,50	—
20776	429812,46	2226125,92	Аналитический метод	0,50	—
20777	429807,45	2226124,09	Аналитический метод	0,50	—
20778	429806,16	2226127,67	Аналитический метод	0,50	—
20779	429797,05	2226152,93	Аналитический метод	0,50	—
20780	429784,64	2226220,75	Аналитический метод	0,50	—
20781	429783,79	2226224,97	Аналитический метод	0,50	—
20782	429769,40	2226318,87	Аналитический метод	0,50	—
20783	429757,00	2226393,67	Аналитический метод	0,50	—
20784	429752,93	2226415,85	Аналитический метод	0,50	—
20785	429752,12	2226420,42	Аналитический метод	0,50	—
20786	429747,27	2226420,01	Аналитический метод	0,50	—
20787	429746,46	2226426,13	Аналитический метод	0,50	—
20788	429743,10	2226433,60	Аналитический метод	0,50	—
20789	429734,69	2226486,44	Аналитический метод	0,50	—
20790	429687,25	2226480,30	Аналитический метод	0,50	—
20791	429672,17	2226567,30	Аналитический метод	0,50	—
20792	429661,37	2226629,62	Аналитический метод	0,50	—
20793	429631,33	2226624,66	Аналитический метод	0,50	—
20794	429598,49	2226618,49	Аналитический метод	0,50	—
20795	429606,39	2226594,73	Аналитический метод	0,50	—
20796	429620,98	2226535,37	Аналитический метод	0,50	—

ОПИСАНИЕ МЕСТОПОЛОЖЕНИЯ ГРАНИЦ**Ж - МЗ. Зона застройки малоэтажными жилыми домами**

(наименование объекта, местоположение границ которого описано (далее – объект))

Сведения о местоположении границ объекта

1	2	3	4	5	6
20797	429627,96	2226516,34	Аналитический метод	0,50	—
20798	429636,31	2226493,43	Аналитический метод	0,50	—
20799	429656,32	2226435,77	Аналитический метод	0,50	—
20800	429664,12	2226412,13	Аналитический метод	0,50	—
20801	429672,83	2226390,59	Аналитический метод	0,50	—
20802	429732,78	2226234,62	Аналитический метод	0,50	—
20803	429741,91	2226211,55	Аналитический метод	0,50	—
20804	429749,99	2226188,17	Аналитический метод	0,50	—
20805	429770,01	2226133,29	Аналитический метод	0,50	—
20806	429778,40	2226109,69	Аналитический метод	0,50	—
20775	429815,46	2226118,40	Аналитический метод	0,50	—
20807	430130,16	2226189,50	Аналитический метод	0,50	—
20808	430146,89	2226192,26	Аналитический метод	0,50	—
20809	430162,95	2226195,11	Аналитический метод	0,50	—
20810	430179,75	2226197,70	Аналитический метод	0,50	—
20811	430196,39	2226200,19	Аналитический метод	0,50	—
20812	430213,11	2226202,82	Аналитический метод	0,50	—
20813	430242,03	2226207,22	Аналитический метод	0,50	—
20814	430260,99	2226209,86	Аналитический метод	0,50	—
20815	430278,40	2226212,35	Аналитический метод	0,50	—
20816	430295,77	2226215,18	Аналитический метод	0,50	—
20817	430303,57	2226216,45	Аналитический метод	0,50	—
20818	430294,92	2226272,04	Аналитический метод	0,50	—
20819	430292,60	2226286,95	Аналитический метод	0,50	—

ОПИСАНИЕ МЕСТОПОЛОЖЕНИЯ ГРАНИЦ**Ж - МЗ. Зона застройки малоэтажными жилыми домами**

(наименование объекта, местоположение границ которого описано (далее – объект))

Сведения о местоположении границ объекта

1	2	3	4	5	6
20820	430290,29	2226301,77	Аналитический метод	0,50	—
20821	430287,71	2226318,48	Аналитический метод	0,50	—
20822	430285,10	2226335,29	Аналитический метод	0,50	—
20823	430276,25	2226334,16	Аналитический метод	0,50	—
20824	430269,92	2226372,23	Аналитический метод	0,50	—
20825	430198,53	2226364,46	Аналитический метод	0,50	—
20826	430179,84	2226362,20	Аналитический метод	0,50	—
20827	430165,74	2226359,65	Аналитический метод	0,50	—
20828	430140,40	2226355,53	Аналитический метод	0,50	—
20829	430115,20	2226351,87	Аналитический метод	0,50	—
20830	430102,73	2226349,78	Аналитический метод	0,50	—
20831	430110,26	2226305,92	Аналитический метод	0,50	—
20832	430112,76	2226288,39	Аналитический метод	0,50	—
20833	430117,50	2226262,37	Аналитический метод	0,50	—
20834	430164,05	2226270,13	Аналитический метод	0,50	—
20835	430162,32	2226280,10	Аналитический метод	0,50	—
20836	430175,23	2226282,12	Аналитический метод	0,50	—
20837	430191,41	2226284,66	Аналитический метод	0,50	—
20838	430209,37	2226287,17	Аналитический метод	0,50	—
20839	430227,58	2226290,27	Аналитический метод	0,50	—
20840	430245,08	2226293,86	Аналитический метод	0,50	—
20841	430247,80	2226279,40	Аналитический метод	0,50	—
20842	430224,52	2226275,58	Аналитический метод	0,50	—
20843	430202,01	2226267,92	Аналитический метод	0,50	—
20844	430178,58	2226265,50	Аналитический метод	0,50	—

ОПИСАНИЕ МЕСТОПОЛОЖЕНИЯ ГРАНИЦ**Ж - МЗ. Зона застройки малоэтажными жилыми домами**

(наименование объекта, местоположение границ которого описано (далее – объект))

Сведения о местоположении границ объекта

1	2	3	4	5	6
20845	430155,45	2226263,41	Аналитический метод	0,50	—
20846	430118,93	2226257,68	Аналитический метод	0,50	—
20847	430117,66	2226257,48	Аналитический метод	0,50	—
20848	430120,31	2226242,48	Аналитический метод	0,50	—
20849	430123,04	2226227,67	Аналитический метод	0,50	—
20850	430124,28	2226227,87	Аналитический метод	0,50	—
20851	430126,99	2226210,16	Аналитический метод	0,50	—
20852	430128,81	2226198,26	Аналитический метод	0,50	—
20807	430130,16	2226189,50	Аналитический метод	0,50	—
20853	430212,26	2226469,99	Аналитический метод	0,50	—
20854	430230,64	2226472,56	Аналитический метод	0,50	—
20855	430239,18	2226473,88	Аналитический метод	0,50	—
20856	430246,01	2226475,36	Аналитический метод	0,50	—
20857	430252,53	2226476,45	Аналитический метод	0,50	—
20858	430250,82	2226487,91	Аналитический метод	0,50	—
20859	430248,73	2226500,49	Аналитический метод	0,50	—
20860	430247,24	2226509,52	Аналитический метод	0,50	—
20861	430241,17	2226546,28	Аналитический метод	0,50	—
20862	430214,80	2226541,56	Аналитический метод	0,50	—
20863	430208,95	2226540,61	Аналитический метод	0,50	—
20864	430189,56	2226536,96	Аналитический метод	0,50	—
20865	430178,59	2226535,25	Аналитический метод	0,50	—
20866	430169,59	2226533,86	Аналитический метод	0,50	—
20867	430162,84	2226532,95	Аналитический метод	0,50	—

ОПИСАНИЕ МЕСТОПОЛОЖЕНИЯ ГРАНИЦ**Ж - МЗ. Зона застройки малоэтажными жилыми домами**

(наименование объекта, местоположение границ которого описано (далее – объект))

Сведения о местоположении границ объекта

1	2	3	4	5	6
20868	430136,94	2226529,42	Аналитический метод	0,50	—
20869	430126,08	2226527,64	Аналитический метод	0,50	—
20870	430113,40	2226525,38	Аналитический метод	0,50	—
20871	430111,37	2226525,00	Аналитический метод	0,50	—
20872	430107,44	2226524,24	Аналитический метод	0,50	—
20873	430086,99	2226520,30	Аналитический метод	0,50	—
20874	430079,84	2226518,89	Аналитический метод	0,50	—
20875	430077,66	2226507,33	Аналитический метод	0,50	—
20876	430086,77	2226449,89	Аналитический метод	0,50	—
20877	430090,49	2226450,40	Аналитический метод	0,50	—
20878	430100,18	2226451,77	Аналитический метод	0,50	—
20879	430130,24	2226456,56	Аналитический метод	0,50	—
20880	430131,91	2226456,83	Аналитический метод	0,50	—
20881	430146,54	2226459,10	Аналитический метод	0,50	—
20882	430160,04	2226460,98	Аналитический метод	0,50	—
20883	430167,34	2226462,34	Аналитический метод	0,50	—
20884	430175,05	2226463,78	Аналитический метод	0,50	—
20885	430190,79	2226466,41	Аналитический метод	0,50	—
20853	430212,26	2226469,99	Аналитический метод	0,50	—
20886	430216,18	2226388,86	Аналитический метод	0,50	—
20887	430244,16	2226391,75	Аналитический метод	0,50	—
20888	430267,91	2226395,28	Аналитический метод	0,50	—
20889	430262,90	2226424,40	Аналитический метод	0,50	—
20890	430253,97	2226469,01	Аналитический метод	0,50	—

ОПИСАНИЕ МЕСТОПОЛОЖЕНИЯ ГРАНИЦ**Ж - МЗ. Зона застройки малоэтажными жилыми домами**

(наименование объекта, местоположение границ которого описано (далее – объект))

Сведения о местоположении границ объекта

1	2	3	4	5	6
20891	430229,20	2226465,18	Аналитический метод	0,50	—
20892	430225,25	2226464,49	Аналитический метод	0,50	—
20893	430223,79	2226464,24	Аналитический метод	0,50	—
20894	430214,48	2226462,59	Аналитический метод	0,50	—
20895	430208,46	2226461,54	Аналитический метод	0,50	—
20896	430191,00	2226458,98	Аналитический метод	0,50	—
20897	430192,15	2226452,38	Аналитический метод	0,50	—
20898	430162,10	2226446,65	Аналитический метод	0,50	—
20899	430160,54	2226452,23	Аналитический метод	0,50	—
20900	430144,19	2226450,42	Аналитический метод	0,50	—
20901	430126,49	2226448,49	Аналитический метод	0,50	—
20902	430124,71	2226448,23	Аналитический метод	0,50	—
20903	430108,48	2226445,92	Аналитический метод	0,50	—
20904	430090,66	2226443,38	Аналитический метод	0,50	—
20905	430096,13	2226408,88	Аналитический метод	0,50	—
20906	430099,04	2226390,53	Аналитический метод	0,50	—
20907	430102,31	2226369,94	Аналитический метод	0,50	—
20908	430125,66	2226373,46	Аналитический метод	0,50	—
20909	430143,91	2226377,04	Аналитический метод	0,50	—
20910	430152,40	2226378,39	Аналитический метод	0,50	—
20911	430158,11	2226379,83	Аналитический метод	0,50	—
20912	430172,62	2226382,30	Аналитический метод	0,50	—
20913	430176,50	2226383,08	Аналитический метод	0,50	—
20914	430189,45	2226384,58	Аналитический метод	0,50	—
20886	430216,18	2226388,86	Аналитический метод	0,50	—

ОПИСАНИЕ МЕСТОПОЛОЖЕНИЯ ГРАНИЦ**Ж - МЗ. Зона застройки малоэтажными жилыми домами**

(наименование объекта, местоположение границ которого описано (далее – объект))

Сведения о местоположении границ объекта

1	2	3	4	5	6
20915	430185,49	2226564,72	Аналитический метод	0,50	—
20916	430198,57	2226566,70	Аналитический метод	0,50	—
20917	430203,72	2226567,47	Аналитический метод	0,50	—
20918	430208,27	2226568,23	Аналитический метод	0,50	—
20919	430209,27	2226568,43	Аналитический метод	0,50	—
20920	430222,03	2226570,55	Аналитический метод	0,50	—
20921	430238,50	2226573,21	Аналитический метод	0,50	—
20922	430226,83	2226644,07	Аналитический метод	0,50	—
20923	430194,49	2226639,02	Аналитический метод	0,50	—
20924	430163,27	2226633,77	Аналитический метод	0,50	—
20925	430147,45	2226631,48	Аналитический метод	0,50	—
20926	430132,15	2226628,56	Аналитический метод	0,50	—
20927	430119,27	2226626,39	Аналитический метод	0,50	—
20928	430117,30	2226626,06	Аналитический метод	0,50	—
20929	430115,33	2226625,74	Аналитический метод	0,50	—
20930	430100,63	2226623,28	Аналитический метод	0,50	—
20931	430084,59	2226619,34	Аналитический метод	0,50	—
20932	430063,53	2226615,99	Аналитический метод	0,50	—
20933	430069,29	2226582,65	Аналитический метод	0,50	—
20934	430071,06	2226571,61	Аналитический метод	0,50	—
20935	430074,75	2226549,44	Аналитический метод	0,50	—
20936	430075,23	2226545,68	Аналитический метод	0,50	—
20937	430090,64	2226548,47	Аналитический метод	0,50	—
20938	430105,98	2226551,13	Аналитический метод	0,50	—

ОПИСАНИЕ МЕСТОПОЛОЖЕНИЯ ГРАНИЦ**Ж - МЗ. Зона застройки малоэтажными жилыми домами**

(наименование объекта, местоположение границ которого описано (далее – объект))

Сведения о местоположении границ объекта

1	2	3	4	5	6
20939	430118,27	2226553,00	Аналитический метод	0,50	—
20940	430120,24	2226553,31	Аналитический метод	0,50	—
20941	430131,34	2226554,57	Аналитический метод	0,50	—
20942	430134,08	2226555,43	Аналитический метод	0,50	—
20943	430149,14	2226557,41	Аналитический метод	0,50	—
20944	430154,81	2226558,47	Аналитический метод	0,50	—
20945	430158,63	2226559,16	Аналитический метод	0,50	—
20946	430170,52	2226561,67	Аналитический метод	0,50	—
20947	430172,36	2226562,02	Аналитический метод	0,50	—
20915	430185,49	2226564,72	Аналитический метод	0,50	—
20948	430175,18	2226642,40	Аналитический метод	0,50	—
20949	430191,56	2226645,30	Аналитический метод	0,50	—
20950	430225,62	2226650,59	Аналитический метод	0,50	—
20951	430219,36	2226686,08	Аналитический метод	0,50	—
20952	430212,88	2226725,95	Аналитический метод	0,50	—
20953	430194,86	2226722,98	Аналитический метод	0,50	—
20954	430184,64	2226720,96	Аналитический метод	0,50	—
20955	430172,95	2226719,07	Аналитический метод	0,50	—
20956	430160,38	2226716,77	Аналитический метод	0,50	—
20957	430141,91	2226713,86	Аналитический метод	0,50	—
20958	430127,04	2226711,22	Аналитический метод	0,50	—
20959	430111,96	2226708,97	Аналитический метод	0,50	—
20960	430097,17	2226706,60	Аналитический метод	0,50	—
20961	430081,59	2226703,94	Аналитический метод	0,50	—

ОПИСАНИЕ МЕСТОПОЛОЖЕНИЯ ГРАНИЦ**Ж - МЗ. Зона застройки малоэтажными жилыми домами**

(наименование объекта, местоположение границ которого описано (далее – объект))

Сведения о местоположении границ объекта

1	2	3	4	5	6
20962	430066,22	2226701,22	Аналитический метод	0,50	—
20963	430051,38	2226698,68	Аналитический метод	0,50	—
20964	430052,02	2226694,71	Аналитический метод	0,50	—
20965	430058,18	2226657,77	Аналитический метод	0,50	—
20966	430062,76	2226623,23	Аналитический метод	0,50	—
20967	430068,70	2226624,43	Аналитический метод	0,50	—
20968	430076,78	2226625,71	Аналитический метод	0,50	—
20969	430077,27	2226625,82	Аналитический метод	0,50	—
20970	430101,23	2226630,02	Аналитический метод	0,50	—
20971	430119,17	2226633,05	Аналитический метод	0,50	—
20972	430132,05	2226635,23	Аналитический метод	0,50	—
20973	430159,12	2226640,13	Аналитический метод	0,50	—
20948	430175,18	2226642,40	Аналитический метод	0,50	—
20974	430144,86	2226817,69	Аналитический метод	0,50	—
20975	430149,22	2226818,52	Аналитический метод	0,50	—
20976	430163,39	2226821,20	Аналитический метод	0,50	—
20977	430195,62	2226826,18	Аналитический метод	0,50	—
20978	430189,97	2226861,14	Аналитический метод	0,50	—
20979	430183,80	2226896,64	Аналитический метод	0,50	—
20980	430166,28	2226894,88	Аналитический метод	0,50	—
20981	430161,68	2226894,17	Аналитический метод	0,50	—
20982	430157,91	2226893,58	Аналитический метод	0,50	—
20983	430132,61	2226889,83	Аналитический метод	0,50	—
20984	430106,70	2226885,75	Аналитический метод	0,50	—

ОПИСАНИЕ МЕСТОПОЛОЖЕНИЯ ГРАНИЦ**Ж - МЗ. Зона застройки малоэтажными жилыми домами**

(наименование объекта, местоположение границ которого описано (далее – объект))

Сведения о местоположении границ объекта

1	2	3	4	5	6
20985	430090,18	2226883,24	Аналитический метод	0,50	—
20986	430076,42	2226880,81	Аналитический метод	0,50	—
20987	430058,34	2226877,54	Аналитический метод	0,50	—
20988	430042,17	2226875,19	Аналитический метод	0,50	—
20989	430040,19	2226874,88	Аналитический метод	0,50	—
20990	430025,96	2226872,64	Аналитический метод	0,50	—
20991	430023,99	2226872,32	Аналитический метод	0,50	—
20992	430029,61	2226835,01	Аналитический метод	0,50	—
20993	430027,49	2226831,96	Аналитический метод	0,50	—
20994	430031,52	2226808,02	Аналитический метод	0,50	—
20995	430034,00	2226805,96	Аналитический метод	0,50	—
20996	430051,75	2226808,24	Аналитический метод	0,50	—
20997	430052,41	2226808,32	Аналитический метод	0,50	—
20998	430066,56	2226809,98	Аналитический метод	0,50	—
20999	430066,79	2226807,94	Аналитический метод	0,50	—
21000	430082,28	2226809,78	Аналитический метод	0,50	—
21001	430102,08	2226812,91	Аналитический метод	0,50	—
21002	430108,78	2226813,77	Аналитический метод	0,50	—
21003	430112,85	2226814,20	Аналитический метод	0,50	—
21004	430132,09	2226816,24	Аналитический метод	0,50	—
21005	430140,43	2226817,32	Аналитический метод	0,50	—
20974	430144,86	2226817,69	Аналитический метод	0,50	—
21006	430232,61	2226749,02	Аналитический метод	0,50	—
21007	430261,31	2226753,19	Аналитический метод	0,50	—

ОПИСАНИЕ МЕСТОПОЛОЖЕНИЯ ГРАНИЦ**Ж - МЗ. Зона застройки малоэтажными жилыми домами**

(наименование объекта, местоположение границ которого описано (далее – объект))

Сведения о местоположении границ объекта

1	2	3	4	5	6
21008	430262,30	2226753,33	Аналитический метод	0,50	—
21009	430396,73	2226773,87	Аналитический метод	0,50	—
21010	430396,50	2226779,53	Аналитический метод	0,50	—
21011	430393,55	2226798,02	Аналитический метод	0,50	—
21012	430390,32	2226814,67	Аналитический метод	0,50	—
21013	430389,80	2226814,58	Аналитический метод	0,50	—
21014	430386,07	2226835,15	Аналитический метод	0,50	—
21015	430383,27	2226850,66	Аналитический метод	0,50	—
21016	430356,68	2226846,80	Аналитический метод	0,50	—
21017	430338,34	2226843,45	Аналитический метод	0,50	—
21018	430337,06	2226843,14	Аналитический метод	0,50	—
21019	430320,82	2226840,44	Аналитический метод	0,50	—
21020	430303,50	2226837,34	Аналитический метод	0,50	—
21021	430294,59	2226836,14	Аналитический метод	0,50	—
21022	430276,31	2226833,83	Аналитический метод	0,50	—
21023	430264,67	2226831,36	Аналитический метод	0,50	—
21024	430251,65	2226829,78	Аналитический метод	0,50	—
21025	430250,27	2226829,54	Аналитический метод	0,50	—
21026	430238,35	2226827,46	Аналитический метод	0,50	—
21027	430220,69	2226824,62	Аналитический метод	0,50	—
21028	430223,63	2226805,14	Аналитический метод	0,50	—
21029	430225,14	2226794,63	Аналитический метод	0,50	—
21030	430226,03	2226790,05	Аналитический метод	0,50	—
21031	430226,74	2226783,80	Аналитический метод	0,50	—
21032	430229,11	2226770,69	Аналитический метод	0,50	—

ОПИСАНИЕ МЕСТОПОЛОЖЕНИЯ ГРАНИЦ**Ж - МЗ. Зона застройки малоэтажными жилыми домами**

(наименование объекта, местоположение границ которого описано (далее – объект))

Сведения о местоположении границ объекта

1	2	3	4	5	6
21033	430229,88	2226766,45	Аналитический метод	0,50	—
21006	430232,61	2226749,02	Аналитический метод	0,50	—
21034	430334,70	2226851,10	Аналитический метод	0,50	—
21035	430350,96	2226853,61	Аналитический метод	0,50	—
21036	430363,74	2226855,58	Аналитический метод	0,50	—
21037	430382,36	2226858,50	Аналитический метод	0,50	—
21038	430379,14	2226877,35	Аналитический метод	0,50	—
21039	430376,11	2226893,75	Аналитический метод	0,50	—
21040	430373,39	2226911,62	Аналитический метод	0,50	—
21041	430370,60	2226929,88	Аналитический метод	0,50	—
21042	430337,90	2226924,51	Аналитический метод	0,50	—
21043	430321,99	2226921,73	Аналитический метод	0,50	—
21044	430305,36	2226920,37	Аналитический метод	0,50	—
21045	430289,50	2226917,40	Аналитический метод	0,50	—
21046	430275,42	2226914,93	Аналитический метод	0,50	—
21047	430263,28	2226912,78	Аналитический метод	0,50	—
21048	430236,71	2226908,45	Аналитический метод	0,50	—
21049	430208,02	2226903,75	Аналитический метод	0,50	—
21050	430209,69	2226893,05	Аналитический метод	0,50	—
21051	430209,97	2226891,22	Аналитический метод	0,50	—
21052	430210,37	2226888,92	Аналитический метод	0,50	—
21053	430214,19	2226865,79	Аналитический метод	0,50	—
21054	430219,81	2226830,09	Аналитический метод	0,50	—
21055	430233,01	2226833,01	Аналитический метод	0,50	—

ОПИСАНИЕ МЕСТОПОЛОЖЕНИЯ ГРАНИЦ**Ж - МЗ. Зона застройки малоэтажными жилыми домами**

(наименование объекта, местоположение границ которого описано (далее – объект))

Сведения о местоположении границ объекта

1	2	3	4	5	6
21056	430247,08	2226836,05	Аналитический метод	0,50	—
21057	430249,02	2226836,47	Аналитический метод	0,50	—
21058	430263,08	2226839,46	Аналитический метод	0,50	—
21059	430276,14	2226842,04	Аналитический метод	0,50	—
21060	430287,31	2226843,74	Аналитический метод	0,50	—
21061	430290,11	2226846,08	Аналитический метод	0,50	—
21062	430293,53	2226846,72	Аналитический метод	0,50	—
21063	430296,19	2226847,29	Аналитический метод	0,50	—
21064	430295,70	2226850,55	Аналитический метод	0,50	—
21065	430317,62	2226853,87	Аналитический метод	0,50	—
21066	430318,10	2226848,69	Аналитический метод	0,50	—
21034	430334,70	2226851,10	Аналитический метод	0,50	—
21067	430357,01	2226673,90	Аналитический метод	0,50	—
21068	430383,28	2226678,73	Аналитический метод	0,50	—
21069	430395,23	2226680,48	Аналитический метод	0,50	—
21070	430411,04	2226683,26	Аналитический метод	0,50	—
21071	430405,63	2226717,09	Аналитический метод	0,50	—
21072	430399,28	2226756,86	Аналитический метод	0,50	—
21073	430386,54	2226754,81	Аналитический метод	0,50	—
21074	430372,31	2226752,66	Аналитический метод	0,50	—
21075	430355,58	2226749,40	Аналитический метод	0,50	—
21076	430334,55	2226746,19	Аналитический метод	0,50	—
21077	430313,05	2226742,52	Аналитический метод	0,50	—
21078	430287,69	2226738,35	Аналитический метод	0,50	—

ОПИСАНИЕ МЕСТОПОЛОЖЕНИЯ ГРАНИЦ**Ж - МЗ. Зона застройки малоэтажными жилыми домами**

(наименование объекта, местоположение границ которого описано (далее – объект))

Сведения о местоположении границ объекта

1	2	3	4	5	6
21079	430275,00	2226736,29	Аналитический метод	0,50	—
21080	430261,32	2226733,72	Аналитический метод	0,50	—
21081	430235,59	2226729,51	Аналитический метод	0,50	—
21082	430238,29	2226710,38	Аналитический метод	0,50	—
21083	430241,73	2226689,92	Аналитический метод	0,50	—
21084	430247,02	2226655,23	Аналитический метод	0,50	—
21085	430277,37	2226660,60	Аналитический метод	0,50	—
21086	430289,50	2226662,57	Аналитический метод	0,50	—
21087	430308,12	2226665,77	Аналитический метод	0,50	—
21088	430322,50	2226668,33	Аналитический метод	0,50	—
21089	430322,21	2226670,41	Аналитический метод	0,50	—
21090	430330,21	2226671,84	Аналитический метод	0,50	—
21091	430330,34	2226670,96	Аналитический метод	0,50	—
21092	430343,49	2226672,97	Аналитический метод	0,50	—
21093	430343,38	2226673,82	Аналитический метод	0,50	—
21094	430356,69	2226676,11	Аналитический метод	0,50	—
21067	430357,01	2226673,90	Аналитический метод	0,50	—
21095	430259,73	2226577,38	Аналитический метод	0,50	—
21096	430290,84	2226582,45	Аналитический метод	0,50	—
21097	430310,46	2226585,59	Аналитический метод	0,50	—
21098	430331,21	2226588,86	Аналитический метод	0,50	—
21099	430342,66	2226590,61	Аналитический метод	0,50	—
21100	430347,03	2226591,52	Аналитический метод	0,50	—
21101	430360,60	2226594,07	Аналитический метод	0,50	—

ОПИСАНИЕ МЕСТОПОЛОЖЕНИЯ ГРАНИЦ**Ж - МЗ. Зона застройки малоэтажными жилыми домами**

(наименование объекта, местоположение границ которого описано (далее – объект))

Сведения о местоположении границ объекта

1	2	3	4	5	6
21102	430378,50	2226597,51	Аналитический метод	0,50	—
21103	430400,44	2226601,38	Аналитический метод	0,50	—
21104	430423,76	2226605,26	Аналитический метод	0,50	—
21105	430426,97	2226605,80	Аналитический метод	0,50	—
21106	430423,11	2226628,93	Аналитический метод	0,50	—
21107	430419,87	2226628,23	Аналитический метод	0,50	—
21108	430416,83	2226645,39	Аналитический метод	0,50	—
21109	430411,94	2226675,00	Аналитический метод	0,50	—
21110	430396,81	2226672,46	Аналитический метод	0,50	—
21111	430393,69	2226673,07	Аналитический метод	0,50	—
21112	430368,24	2226668,85	Аналитический метод	0,50	—
21113	430352,50	2226665,64	Аналитический метод	0,50	—
21114	430332,59	2226662,92	Аналитический метод	0,50	—
21115	430330,10	2226662,68	Аналитический метод	0,50	—
21116	430318,52	2226661,10	Аналитический метод	0,50	—
21117	430312,79	2226660,01	Аналитический метод	0,50	—
21118	430298,06	2226657,24	Аналитический метод	0,50	—
21119	430278,35	2226653,53	Аналитический метод	0,50	—
21120	430248,39	2226648,14	Аналитический метод	0,50	—
21121	430251,88	2226626,37	Аналитический метод	0,50	—
21122	430253,27	2226616,60	Аналитический метод	0,50	—
21123	430254,65	2226609,15	Аналитический метод	0,50	—
21124	430255,68	2226603,10	Аналитический метод	0,50	—
21095	430259,73	2226577,38	Аналитический метод	0,50	—

ОПИСАНИЕ МЕСТОПОЛОЖЕНИЯ ГРАНИЦ**Ж - МЗ. Зона застройки малоэтажными жилыми домами**

(наименование объекта, местоположение границ которого описано (далее – объект))

Сведения о местоположении границ объекта

1	2	3	4	5	6
21125	430395,35	2226500,63	Аналитический метод	0,50	—
21126	430411,80	2226503,00	Аналитический метод	0,50	—
21127	430439,30	2226506,76	Аналитический метод	0,50	—
21128	430443,65	2226507,37	Аналитический метод	0,50	—
21129	430437,79	2226539,87	Аналитический метод	0,50	—
21130	430434,51	2226539,54	Аналитический метод	0,50	—
21131	430431,35	2226560,07	Аналитический метод	0,50	—
21132	430431,03	2226562,20	Аналитический метод	0,50	—
21133	430428,55	2226578,00	Аналитический метод	0,50	—
21134	430395,94	2226573,57	Аналитический метод	0,50	—
21135	430393,81	2226573,28	Аналитический метод	0,50	—
21136	430383,93	2226571,81	Аналитический метод	0,50	—
21137	430368,83	2226569,64	Аналитический метод	0,50	—
21138	430345,74	2226565,52	Аналитический метод	0,50	—
21139	430331,88	2226563,06	Аналитический метод	0,50	—
21140	430317,72	2226560,23	Аналитический метод	0,50	—
21141	430292,70	2226555,23	Аналитический метод	0,50	—
21142	430267,67	2226550,72	Аналитический метод	0,50	—
21143	430271,37	2226529,47	Аналитический метод	0,50	—
21144	430272,25	2226527,20	Аналитический метод	0,50	—
21145	430276,23	2226502,20	Аналитический метод	0,50	—
21146	430279,87	2226481,69	Аналитический метод	0,50	—
21147	430290,32	2226483,44	Аналитический метод	0,50	—
21148	430305,99	2226486,07	Аналитический метод	0,50	—
21149	430322,09	2226488,29	Аналитический метод	0,50	—

ОПИСАНИЕ МЕСТОПОЛОЖЕНИЯ ГРАНИЦ**Ж - МЗ. Зона застройки малоэтажными жилыми домами**

(наименование объекта, местоположение границ которого описано (далее – объект))

Сведения о местоположении границ объекта

1	2	3	4	5	6
21150	430335,96	2226490,73	Аналитический метод	0,50	—
21151	430338,19	2226491,08	Аналитический метод	0,50	—
21152	430344,16	2226491,80	Аналитический метод	0,50	—
21153	430342,83	2226499,63	Аналитический метод	0,50	—
21154	430357,22	2226502,47	Аналитический метод	0,50	—
21155	430366,52	2226504,29	Аналитический метод	0,50	—
21156	430367,99	2226496,49	Аналитический метод	0,50	—
21157	430379,66	2226498,51	Аналитический метод	0,50	—
21125	430395,35	2226500,63	Аналитический метод	0,50	—
21158	430410,48	2226422,32	Аналитический метод	0,50	—
21159	430425,11	2226424,60	Аналитический метод	0,50	—
21160	430451,35	2226429,41	Аналитический метод	0,50	—
21161	430448,88	2226453,16	Аналитический метод	0,50	—
21162	430452,63	2226453,72	Аналитический метод	0,50	—
21163	430450,79	2226464,50	Аналитический метод	0,50	—
21164	430448,45	2226479,39	Аналитический метод	0,50	—
21165	430445,52	2226497,53	Аналитический метод	0,50	—
21166	430440,31	2226498,05	Аналитический метод	0,50	—
21167	430413,51	2226494,74	Аналитический метод	0,50	—
21168	430383,12	2226491,59	Аналитический метод	0,50	—
21169	430375,15	2226490,51	Аналитический метод	0,50	—
21170	430375,36	2226488,36	Аналитический метод	0,50	—
21171	430364,98	2226487,02	Аналитический метод	0,50	—
21172	430365,37	2226484,46	Аналитический метод	0,50	—

ОПИСАНИЕ МЕСТОПОЛОЖЕНИЯ ГРАНИЦ**Ж - МЗ. Зона застройки малоэтажными жилыми домами**

(наименование объекта, местоположение границ которого описано (далее – объект))

Сведения о местоположении границ объекта

1	2	3	4	5	6
21173	430348,84	2226481,20	Аналитический метод	0,50	—
21174	430331,58	2226480,86	Аналитический метод	0,50	—
21175	430314,79	2226478,83	Аналитический метод	0,50	—
21176	430280,85	2226473,63	Аналитический метод	0,50	—
21177	430284,10	2226455,89	Аналитический метод	0,50	—
21178	430286,65	2226437,96	Аналитический метод	0,50	—
21179	430289,38	2226421,57	Аналитический метод	0,50	—
21180	430292,97	2226403,44	Аналитический метод	0,50	—
21181	430325,94	2226408,58	Аналитический метод	0,50	—
21182	430343,37	2226411,31	Аналитический метод	0,50	—
21183	430359,60	2226414,21	Аналитический метод	0,50	—
21184	430376,18	2226417,13	Аналитический метод	0,50	—
21185	430393,60	2226420,02	Аналитический метод	0,50	—
21158	430410,48	2226422,32	Аналитический метод	0,50	—
21186	430323,61	2226220,08	Аналитический метод	0,50	—
21187	430341,13	2226223,24	Аналитический метод	0,50	—
21188	430359,24	2226226,26	Аналитический метод	0,50	—
21189	430413,12	2226234,17	Аналитический метод	0,50	—
21190	430431,01	2226237,19	Аналитический метод	0,50	—
21191	430449,04	2226239,87	Аналитический метод	0,50	—
21192	430467,11	2226242,92	Аналитический метод	0,50	—
21193	430485,18	2226245,83	Аналитический метод	0,50	—
21194	430478,43	2226283,88	Аналитический метод	0,50	—
21195	430475,44	2226300,79	Аналитический метод	0,50	—

ОПИСАНИЕ МЕСТОПОЛОЖЕНИЯ ГРАНИЦ**Ж - МЗ. Зона застройки малоэтажными жилыми домами**

(наименование объекта, местоположение границ которого описано (далее – объект))

Сведения о местоположении границ объекта

1	2	3	4	5	6
21196	430473,52	2226316,76	Аналитический метод	0,50	—
21197	430470,40	2226335,12	Аналитический метод	0,50	—
21198	430467,43	2226351,78	Аналитический метод	0,50	—
21199	430464,44	2226369,34	Аналитический метод	0,50	—
21200	430461,79	2226384,29	Аналитический метод	0,50	—
21201	430461,60	2226385,37	Аналитический метод	0,50	—
21202	430461,08	2226388,22	Аналитический метод	0,50	—
21203	430458,15	2226404,55	Аналитический метод	0,50	—
21204	430424,77	2226398,98	Аналитический метод	0,50	—
21205	430407,14	2226395,54	Аналитический метод	0,50	—
21206	430389,49	2226391,54	Аналитический метод	0,50	—
21207	430371,52	2226388,52	Аналитический метод	0,50	—
21208	430376,82	2226357,89	Аналитический метод	0,50	—
21209	430383,07	2226321,85	Аналитический метод	0,50	—
21210	430398,70	2226324,30	Аналитический метод	0,50	—
21211	430413,74	2226326,56	Аналитический метод	0,50	—
21212	430422,11	2226328,75	Аналитический метод	0,50	—
21213	430424,91	2226312,76	Аналитический метод	0,50	—
21214	430426,47	2226310,93	Аналитический метод	0,50	—
21215	430427,32	2226305,96	Аналитический метод	0,50	—
21216	430421,76	2226304,94	Аналитический метод	0,50	—
21217	430402,39	2226302,00	Аналитический метод	0,50	—
21218	430383,26	2226298,77	Аналитический метод	0,50	—
21219	430363,75	2226295,48	Аналитический метод	0,50	—
21220	430359,18	2226295,91	Аналитический метод	0,50	—

ОПИСАНИЕ МЕСТОПОЛОЖЕНИЯ ГРАНИЦ**Ж - МЗ. Зона застройки малоэтажными жилыми домами**

(наименование объекта, местоположение границ которого описано (далее – объект))

Сведения о местоположении границ объекта

1	2	3	4	5	6
21221	430356,06	2226316,33	Аналитический метод	0,50	—
21222	430375,03	2226320,14	Аналитический метод	0,50	—
21223	430376,53	2226321,75	Аналитический метод	0,50	—
21224	430373,86	2226341,13	Аналитический метод	0,50	—
21225	430371,39	2226355,03	Аналитический метод	0,50	—
21226	430371,09	2226357,00	Аналитический метод	0,50	—
21227	430370,75	2226358,97	Аналитический метод	0,50	—
21228	430365,53	2226387,65	Аналитический метод	0,50	—
21229	430347,97	2226384,34	Аналитический метод	0,50	—
21230	430330,04	2226381,60	Аналитический метод	0,50	—
21231	430329,27	2226382,36	Аналитический метод	0,50	—
21232	430296,78	2226376,99	Аналитический метод	0,50	—
21233	430300,46	2226355,07	Аналитический метод	0,50	—
21234	430302,44	2226342,03	Аналитический метод	0,50	—
21235	430305,65	2226325,55	Аналитический метод	0,50	—
21236	430308,55	2226308,61	Аналитический метод	0,50	—
21237	430311,24	2226290,94	Аналитический метод	0,50	—
21238	430313,98	2226273,97	Аналитический метод	0,50	—
21239	430317,42	2226256,73	Аналитический метод	0,50	—
21186	430323,61	2226220,08	Аналитический метод	0,50	—
21240	430508,16	2226878,67	Аналитический метод	0,50	—
21241	430532,58	2226882,86	Аналитический метод	0,50	—
21242	430558,56	2226887,29	Аналитический метод	0,50	—
21243	430554,76	2226910,34	Аналитический метод	0,50	—

ОПИСАНИЕ МЕСТОПОЛОЖЕНИЯ ГРАНИЦ**Ж - МЗ. Зона застройки малоэтажными жилыми домами**

(наименование объекта, местоположение границ которого описано (далее – объект))

Сведения о местоположении границ объекта

1	2	3	4	5	6
21244	430552,17	2226924,99	Аналитический метод	0,50	—
21245	430550,00	2226936,54	Аналитический метод	0,50	—
21246	430546,47	2226958,20	Аналитический метод	0,50	—
21247	430521,14	2226954,29	Аналитический метод	0,50	—
21248	430516,86	2226953,50	Аналитический метод	0,50	—
21249	430510,68	2226952,66	Аналитический метод	0,50	—
21250	430504,66	2226951,83	Аналитический метод	0,50	—
21251	430496,36	2226950,71	Аналитический метод	0,50	—
21252	430480,73	2226948,23	Аналитический метод	0,50	—
21253	430468,83	2226946,81	Аналитический метод	0,50	—
21254	430446,11	2226943,53	Аналитический метод	0,50	—
21255	430422,20	2226940,33	Аналитический метод	0,50	—
21256	430397,82	2226936,88	Аналитический метод	0,50	—
21257	430402,34	2226906,64	Аналитический метод	0,50	—
21258	430403,20	2226900,24	Аналитический метод	0,50	—
21259	430403,75	2226897,49	Аналитический метод	0,50	—
21260	430404,90	2226887,48	Аналитический метод	0,50	—
21261	430408,40	2226862,67	Аналитический метод	0,50	—
21262	430434,18	2226866,57	Аналитический метод	0,50	—
21263	430458,79	2226870,38	Аналитический метод	0,50	—
21264	430471,02	2226872,61	Аналитический метод	0,50	—
21265	430483,10	2226874,83	Аналитический метод	0,50	—
21266	430496,60	2226876,74	Аналитический метод	0,50	—
21240	430508,16	2226878,67	Аналитический метод	0,50	—

ОПИСАНИЕ МЕСТОПОЛОЖЕНИЯ ГРАНИЦ**Ж - МЗ. Зона застройки малоэтажными жилыми домами**

(наименование объекта, местоположение границ которого описано (далее – объект))

Сведения о местоположении границ объекта

1	2	3	4	5	6
21267	430420,87	2226784,00	Аналитический метод	0,50	—
21268	430445,73	2226787,42	Аналитический метод	0,50	—
21269	430459,79	2226790,03	Аналитический метод	0,50	—
21270	430474,03	2226791,95	Аналитический метод	0,50	—
21271	430501,65	2226797,17	Аналитический метод	0,50	—
21272	430516,61	2226799,55	Аналитический метод	0,50	—
21273	430530,08	2226801,83	Аналитический метод	0,50	—
21274	430540,67	2226803,92	Аналитический метод	0,50	—
21275	430543,04	2226804,40	Аналитический метод	0,50	—
21276	430557,45	2226806,53	Аналитический метод	0,50	—
21277	430570,79	2226808,77	Аналитический метод	0,50	—
21278	430565,15	2226843,28	Аналитический метод	0,50	—
21279	430562,52	2226860,18	Аналитический метод	0,50	—
21280	430559,73	2226877,44	Аналитический метод	0,50	—
21281	430537,51	2226873,86	Аналитический метод	0,50	—
21282	430532,16	2226872,99	Аналитический метод	0,50	—
21283	430516,69	2226870,41	Аналитический метод	0,50	—
21284	430436,28	2226859,20	Аналитический метод	0,50	—
21285	430409,91	2226855,49	Аналитический метод	0,50	—
21286	430413,98	2226831,11	Аналитический метод	0,50	—
21287	430417,04	2226808,41	Аналитический метод	0,50	—
21267	430420,87	2226784,00	Аналитический метод	0,50	—
21288	430537,45	2226702,61	Аналитический метод	0,50	—
21289	430560,21	2226706,30	Аналитический метод	0,50	—

ОПИСАНИЕ МЕСТОПОЛОЖЕНИЯ ГРАНИЦ**Ж - МЗ. Зона застройки малоэтажными жилыми домами**

(наименование объекта, местоположение границ которого описано (далее – объект))

Сведения о местоположении границ объекта

1	2	3	4	5	6
21290	430561,12	2226706,45	Аналитический метод	0,50	—
21291	430585,15	2226711,51	Аналитический метод	0,50	—
21292	430580,94	2226745,47	Аналитический метод	0,50	—
21293	430578,12	2226763,17	Аналитический метод	0,50	—
21294	430574,58	2226783,54	Аналитический метод	0,50	—
21295	430551,55	2226779,61	Аналитический метод	0,50	—
21296	430549,08	2226779,19	Аналитический метод	0,50	—
21297	430523,68	2226774,73	Аналитический метод	0,50	—
21298	430499,74	2226771,12	Аналитический метод	0,50	—
21299	430484,45	2226768,22	Аналитический метод	0,50	—
21300	430464,82	2226764,59	Аналитический метод	0,50	—
21301	430454,70	2226762,95	Аналитический метод	0,50	—
21302	430423,79	2226758,44	Аналитический метод	0,50	—
21303	430426,35	2226738,12	Аналитический метод	0,50	—
21304	430429,12	2226719,92	Аналитический метод	0,50	—
21305	430429,33	2226718,51	Аналитический метод	0,50	—
21306	430431,27	2226718,92	Аналитический метод	0,50	—
21307	430433,70	2226706,12	Аналитический метод	0,50	—
21308	430436,37	2226686,86	Аналитический метод	0,50	—
21309	430461,75	2226690,64	Аналитический метод	0,50	—
21310	430509,57	2226699,16	Аналитический метод	0,50	—
21288	430537,45	2226702,61	Аналитический метод	0,50	—
21311	430447,59	2226606,60	Аналитический метод	0,50	—
21312	430476,53	2226611,18	Аналитический метод	0,50	—

ОПИСАНИЕ МЕСТОПОЛОЖЕНИЯ ГРАНИЦ**Ж - МЗ. Зона застройки малоэтажными жилыми домами**

(наименование объекта, местоположение границ которого описано (далее – объект))

Сведения о местоположении границ объекта

1	2	3	4	5	6
21313	430496,73	2226614,63	Аналитический метод	0,50	—
21314	430514,22	2226617,72	Аналитический метод	0,50	—
21315	430544,62	2226622,71	Аналитический метод	0,50	—
21316	430545,59	2226622,91	Аналитический метод	0,50	—
21317	430569,98	2226627,85	Аналитический метод	0,50	—
21318	430598,50	2226632,75	Аналитический метод	0,50	—
21319	430594,73	2226654,86	Аналитический метод	0,50	—
21320	430591,24	2226677,03	Аналитический метод	0,50	—
21321	430585,61	2226703,67	Аналитический метод	0,50	—
21322	430560,16	2226699,19	Аналитический метод	0,50	—
21323	430536,94	2226696,32	Аналитический метод	0,50	—
21324	430534,04	2226695,91	Аналитический метод	0,50	—
21325	430520,25	2226693,68	Аналитический метод	0,50	—
21326	430512,13	2226692,59	Аналитический метод	0,50	—
21327	430513,29	2226685,68	Аналитический метод	0,50	—
21328	430509,83	2226685,10	Аналитический метод	0,50	—
21329	430508,67	2226692,01	Аналитический метод	0,50	—
21330	430488,56	2226687,97	Аналитический метод	0,50	—
21331	430486,71	2226687,60	Аналитический метод	0,50	—
21332	430471,51	2226685,66	Аналитический метод	0,50	—
21333	430470,62	2226685,48	Аналитический метод	0,50	—
21334	430435,47	2226681,06	Аналитический метод	0,50	—
21335	430438,83	2226661,07	Аналитический метод	0,50	—
21336	430442,00	2226640,56	Аналитический метод	0,50	—
21337	430445,83	2226617,28	Аналитический метод	0,50	—

ОПИСАНИЕ МЕСТОПОЛОЖЕНИЯ ГРАНИЦ**Ж - МЗ. Зона застройки малоэтажными жилыми домами**

(наименование объекта, местоположение границ которого описано (далее – объект))

Сведения о местоположении границ объекта

1	2	3	4	5	6
21338	430445,98	2226616,29	Аналитический метод	0,50	—
21339	430447,25	2226608,55	Аналитический метод	0,50	—
21311	430447,59	2226606,60	Аналитический метод	0,50	—
21340	430563,35	2226527,14	Аналитический метод	0,50	—
21341	430581,04	2226530,63	Аналитический метод	0,50	—
21342	430598,24	2226533,51	Аналитический метод	0,50	—
21343	430616,15	2226536,60	Аналитический метод	0,50	—
21344	430611,41	2226566,16	Аналитический метод	0,50	—
21345	430610,77	2226570,11	Аналитический метод	0,50	—
21346	430610,61	2226571,09	Аналитический метод	0,50	—
21347	430604,15	2226607,25	Аналитический метод	0,50	—
21348	430589,44	2226604,08	Аналитический метод	0,50	—
21349	430575,16	2226602,98	Аналитический метод	0,50	—
21350	430560,77	2226600,22	Аналитический метод	0,50	—
21351	430547,02	2226598,10	Аналитический метод	0,50	—
21352	430532,19	2226595,28	Аналитический метод	0,50	—
21353	430518,93	2226592,94	Аналитический метод	0,50	—
21354	430505,04	2226590,06	Аналитический метод	0,50	—
21355	430491,72	2226588,56	Аналитический метод	0,50	—
21356	430487,29	2226588,17	Аналитический метод	0,50	—
21357	430478,21	2226586,10	Аналитический метод	0,50	—
21358	430453,54	2226581,78	Аналитический метод	0,50	—
21359	430457,41	2226558,34	Аналитический метод	0,50	—
21360	430461,34	2226534,77	Аналитический метод	0,50	—

ОПИСАНИЕ МЕСТОПОЛОЖЕНИЯ ГРАНИЦ**Ж - МЗ. Зона застройки малоэтажными жилыми домами**

(наименование объекта, местоположение границ которого описано (далее – объект))

Сведения о местоположении границ объекта

1	2	3	4	5	6
21361	430465,36	2226510,53	Аналитический метод	0,50	—
21362	430490,23	2226514,38	Аналитический метод	0,50	—
21363	430504,07	2226516,55	Аналитический метод	0,50	—
21364	430503,70	2226518,26	Аналитический метод	0,50	—
21365	430514,22	2226518,44	Аналитический метод	0,50	—
21366	430521,02	2226521,60	Аналитический метод	0,50	—
21367	430522,45	2226521,65	Аналитический метод	0,50	—
21368	430526,94	2226522,10	Аналитический метод	0,50	—
21369	430527,10	2226521,00	Аналитический метод	0,50	—
21370	430540,33	2226523,35	Аналитический метод	0,50	—
21340	430563,35	2226527,14	Аналитический метод	0,50	—
21371	430589,64	2226449,27	Аналитический метод	0,50	—
21372	430604,66	2226451,41	Аналитический метод	0,50	—
21373	430630,54	2226455,47	Аналитический метод	0,50	—
21374	430629,61	2226459,55	Аналитический метод	0,50	—
21375	430623,42	2226494,48	Аналитический метод	0,50	—
21376	430621,59	2226505,13	Аналитический метод	0,50	—
21377	430617,47	2226529,09	Аналитический метод	0,50	—
21378	430612,90	2226528,25	Аналитический метод	0,50	—
21379	430610,94	2226527,87	Аналитический метод	0,50	—
21380	430608,99	2226527,51	Аналитический метод	0,50	—
21381	430594,31	2226524,81	Аналитический метод	0,50	—
21382	430564,86	2226519,95	Аналитический метод	0,50	—
21383	430563,29	2226518,40	Аналитический метод	0,50	—

ОПИСАНИЕ МЕСТОПОЛОЖЕНИЯ ГРАНИЦ**Ж - МЗ. Зона застройки малоэтажными жилыми домами**

(наименование объекта, местоположение границ которого описано (далее – объект))

Сведения о местоположении границ объекта

1	2	3	4	5	6
21384	430564,43	2226511,32	Аналитический метод	0,50	—
21385	430551,09	2226509,37	Аналитический метод	0,50	—
21386	430529,82	2226508,05	Аналитический метод	0,50	—
21387	430528,95	2226512,90	Аналитический метод	0,50	—
21388	430517,13	2226511,51	Аналитический метод	0,50	—
21389	430507,23	2226510,47	Аналитический метод	0,50	—
21390	430492,30	2226508,18	Аналитический метод	0,50	—
21391	430466,50	2226506,19	Аналитический метод	0,50	—
21392	430471,81	2226471,11	Аналитический метод	0,50	—
21393	430474,77	2226451,55	Аналитический метод	0,50	—
21394	430477,76	2226431,30	Аналитический метод	0,50	—
21395	430512,60	2226436,96	Аналитический метод	0,50	—
21396	430526,47	2226439,70	Аналитический метод	0,50	—
21397	430550,91	2226443,53	Аналитический метод	0,50	—
21398	430573,92	2226446,58	Аналитический метод	0,50	—
21371	430589,64	2226449,27	Аналитический метод	0,50	—
21399	430657,95	2226276,59	Аналитический метод	0,50	—
21400	430654,11	2226300,29	Аналитический метод	0,50	—
21401	430653,76	2226302,65	Аналитический метод	0,50	—
21402	430651,48	2226318,77	Аналитический метод	0,50	—
21403	430647,89	2226337,74	Аналитический метод	0,50	—
21404	430644,74	2226356,18	Аналитический метод	0,50	—
21405	430644,61	2226357,29	Аналитический метод	0,50	—
21406	430643,16	2226365,87	Аналитический метод	0,50	—

ОПИСАНИЕ МЕСТОПОЛОЖЕНИЯ ГРАНИЦ**Ж - МЗ. Зона застройки малоэтажными жилыми домами**

(наименование объекта, местоположение границ которого описано (далее – объект))

Сведения о местоположении границ объекта

1	2	3	4	5	6
21407	430641,68	2226374,62	Аналитический метод	0,50	—
21408	430636,02	2226411,47	Аналитический метод	0,50	—
21409	430632,68	2226430,42	Аналитический метод	0,50	—
21410	430603,81	2226425,80	Аналитический метод	0,50	—
21411	430585,36	2226423,25	Аналитический метод	0,50	—
21412	430568,21	2226420,46	Аналитический метод	0,50	—
21413	430550,21	2226417,13	Аналитический метод	0,50	—
21414	430533,68	2226414,54	Аналитический метод	0,50	—
21415	430516,67	2226411,86	Аналитический метод	0,50	—
21416	430489,38	2226407,21	Аналитический метод	0,50	—
21417	430512,45	2226378,65	Аналитический метод	0,50	—
21418	430513,91	2226376,70	Аналитический метод	0,50	—
21419	430524,04	2226363,06	Аналитический метод	0,50	—
21420	430521,05	2226362,58	Аналитический метод	0,50	—
21421	430539,56	2226338,69	Аналитический метод	0,50	—
21422	430542,92	2226333,63	Аналитический метод	0,50	—
21423	430570,60	2226337,45	Аналитический метод	0,50	—
21424	430583,57	2226339,66	Аналитический метод	0,50	—
21425	430580,73	2226355,88	Аналитический метод	0,50	—
21426	430580,18	2226357,15	Аналитический метод	0,50	—
21427	430579,31	2226363,83	Аналитический метод	0,50	—
21428	430594,08	2226366,50	Аналитический метод	0,50	—
21429	430594,32	2226361,33	Аналитический метод	0,50	—
21430	430594,56	2226360,29	Аналитический метод	0,50	—
21431	430595,98	2226351,33	Аналитический метод	0,50	—

ОПИСАНИЕ МЕСТОПОЛОЖЕНИЯ ГРАНИЦ**Ж - МЗ. Зона застройки малоэтажными жилыми домами**

(наименование объекта, местоположение границ которого описано (далее – объект))

Сведения о местоположении границ объекта

1	2	3	4	5	6
21432	430599,18	2226331,94	Аналитический метод	0,50	—
21433	430598,12	2226331,79	Аналитический метод	0,50	—
21434	430598,77	2226327,24	Аналитический метод	0,50	—
21435	430585,62	2226324,43	Аналитический метод	0,50	—
21436	430584,42	2226333,92	Аналитический метод	0,50	—
21437	430577,80	2226332,74	Аналитический метод	0,50	—
21438	430552,10	2226328,04	Аналитический метод	0,50	—
21439	430574,50	2226297,32	Аналитический метод	0,50	—
21440	430575,02	2226296,67	Аналитический метод	0,50	—
21441	430598,55	2226266,63	Аналитический метод	0,50	—
21442	430607,90	2226268,13	Аналитический метод	0,50	—
21443	430628,17	2226271,58	Аналитический метод	0,50	—
21399	430657,95	2226276,59	Аналитический метод	0,50	—
21444	430581,66	2226263,82	Аналитический метод	0,50	—
21445	430565,09	2226284,54	Аналитический метод	0,50	—
21446	430563,62	2226286,51	Аналитический метод	0,50	—
21447	430532,22	2226326,49	Аналитический метод	0,50	—
21448	430523,80	2226337,65	Аналитический метод	0,50	—
21449	430490,05	2226379,06	Аналитический метод	0,50	—
21450	430498,50	2226333,30	Аналитический метод	0,50	—
21451	430495,66	2226332,81	Аналитический метод	0,50	—
21452	430498,58	2226313,16	Аналитический метод	0,50	—
21453	430502,14	2226294,51	Аналитический метод	0,50	—
21454	430504,84	2226275,80	Аналитический метод	0,50	—

ОПИСАНИЕ МЕСТОПОЛОЖЕНИЯ ГРАНИЦ**Ж - МЗ. Зона застройки малоэтажными жилыми домами**

(наименование объекта, местоположение границ которого описано (далее – объект))

Сведения о местоположении границ объекта

1	2	3	4	5	6
21455	430508,94	2226251,59	Аналитический метод	0,50	—
21456	430542,52	2226257,01	Аналитический метод	0,50	—
21444	430581,66	2226263,82	Аналитический метод	0,50	—
21457	430687,56	2226909,51	Аналитический метод	0,50	—
21458	430715,10	2226913,52	Аналитический метод	0,50	—
21459	430717,07	2226913,82	Аналитический метод	0,50	—
21460	430743,21	2226917,82	Аналитический метод	0,50	—
21461	430740,29	2226935,50	Аналитический метод	0,50	—
21462	430737,29	2226951,61	Аналитический метод	0,50	—
21463	430733,34	2226970,14	Аналитический метод	0,50	—
21464	430732,25	2226975,49	Аналитический метод	0,50	—
21465	430731,20	2226982,50	Аналитический метод	0,50	—
21466	430730,17	2226988,36	Аналитический метод	0,50	—
21467	430713,84	2226985,78	Аналитический метод	0,50	—
21468	430706,37	2226984,39	Аналитический метод	0,50	—
21469	430703,90	2226984,07	Аналитический метод	0,50	—
21470	430689,50	2226981,76	Аналитический метод	0,50	—
21471	430675,16	2226979,59	Аналитический метод	0,50	—
21472	430664,36	2226978,08	Аналитический метод	0,50	—
21473	430650,90	2226975,87	Аналитический метод	0,50	—
21474	430650,24	2226975,83	Аналитический метод	0,50	—
21475	430639,54	2226973,92	Аналитический метод	0,50	—
21476	430634,18	2226973,22	Аналитический метод	0,50	—
21477	430616,81	2226970,76	Аналитический метод	0,50	—

ОПИСАНИЕ МЕСТОПОЛОЖЕНИЯ ГРАНИЦ**Ж - МЗ. Зона застройки малоэтажными жилыми домами**

(наименование объекта, местоположение границ которого описано (далее – объект))

Сведения о местоположении границ объекта

1	2	3	4	5	6
21478	430600,52	2226968,13	Аналитический метод	0,50	—
21479	430597,95	2226967,72	Аналитический метод	0,50	—
21480	430596,55	2226967,52	Аналитический метод	0,50	—
21481	430571,62	2226963,95	Аналитический метод	0,50	—
21482	430574,57	2226944,27	Аналитический метод	0,50	—
21483	430577,69	2226926,57	Аналитический метод	0,50	—
21484	430580,45	2226909,12	Аналитический метод	0,50	—
21485	430583,58	2226892,02	Аналитический метод	0,50	—
21486	430599,68	2226894,59	Аналитический метод	0,50	—
21487	430611,84	2226896,55	Аналитический метод	0,50	—
21488	430660,31	2226904,66	Аналитический метод	0,50	—
21489	430673,94	2226906,94	Аналитический метод	0,50	—
21457	430687,56	2226909,51	Аналитический метод	0,50	—
21490	430715,68	2226832,11	Аналитический метод	0,50	—
21491	430728,63	2226834,67	Аналитический метод	0,50	—
21492	430730,60	2226834,98	Аналитический метод	0,50	—
21493	430759,34	2226838,63	Аналитический метод	0,50	—
21494	430748,17	2226910,66	Аналитический метод	0,50	—
21495	430701,79	2226902,11	Аналитический метод	0,50	—
21496	430693,69	2226901,07	Аналитический метод	0,50	—
21497	430663,32	2226896,11	Аналитический метод	0,50	—
21498	430648,29	2226894,99	Аналитический метод	0,50	—
21499	430648,08	2226894,04	Аналитический метод	0,50	—
21500	430630,62	2226891,58	Аналитический метод	0,50	—

ОПИСАНИЕ МЕСТОПОЛОЖЕНИЯ ГРАНИЦ**Ж - МЗ. Зона застройки малоэтажными жилыми домами**

(наименование объекта, местоположение границ которого описано (далее – объект))

Сведения о местоположении границ объекта

1	2	3	4	5	6
21501	430616,72	2226889,32	Аналитический метод	0,50	—
21502	430603,79	2226887,38	Аналитический метод	0,50	—
21503	430584,58	2226884,32	Аналитический метод	0,50	—
21504	430589,65	2226851,00	Аналитический метод	0,50	—
21505	430589,90	2226849,51	Аналитический метод	0,50	—
21506	430595,89	2226813,52	Аналитический метод	0,50	—
21507	430605,80	2226815,39	Аналитический метод	0,50	—
21508	430607,37	2226815,69	Аналитический метод	0,50	—
21509	430609,73	2226816,10	Аналитический метод	0,50	—
21510	430618,64	2226817,74	Аналитический метод	0,50	—
21511	430622,65	2226818,43	Аналитический метод	0,50	—
21512	430623,74	2226818,58	Аналитический метод	0,50	—
21513	430635,62	2226820,20	Аналитический метод	0,50	—
21514	430651,27	2226822,91	Аналитический метод	0,50	—
21515	430675,49	2226826,44	Аналитический метод	0,50	—
21516	430690,73	2226828,37	Аналитический метод	0,50	—
21490	430715,68	2226832,11	Аналитический метод	0,50	—
21517	430610,83	2226716,83	Аналитический метод	0,50	—
21518	430613,15	2226717,22	Аналитический метод	0,50	—
21519	430621,32	2226718,62	Аналитический метод	0,50	—
21520	430627,34	2226719,67	Аналитический метод	0,50	—
21521	430631,00	2226720,30	Аналитический метод	0,50	—
21522	430647,32	2226722,91	Аналитический метод	0,50	—
21523	430662,52	2226725,67	Аналитический метод	0,50	—

ОПИСАНИЕ МЕСТОПОЛОЖЕНИЯ ГРАНИЦ**Ж - МЗ. Зона застройки малоэтажными жилыми домами**

(наименование объекта, местоположение границ которого описано (далее – объект))

Сведения о местоположении границ объекта

1	2	3	4	5	6
21524	430681,05	2226728,40	Аналитический метод	0,50	—
21525	430706,00	2226732,32	Аналитический метод	0,50	—
21526	430716,45	2226733,82	Аналитический метод	0,50	—
21527	430723,06	2226734,77	Аналитический метод	0,50	—
21528	430725,87	2226735,62	Аналитический метод	0,50	—
21529	430733,15	2226736,70	Аналитический метод	0,50	—
21530	430738,19	2226737,47	Аналитический метод	0,50	—
21531	430751,14	2226739,42	Аналитический метод	0,50	—
21532	430752,49	2226739,62	Аналитический метод	0,50	—
21533	430775,35	2226743,11	Аналитический метод	0,50	—
21534	430763,09	2226814,97	Аналитический метод	0,50	—
21535	430746,27	2226812,31	Аналитический метод	0,50	—
21536	430744,29	2226811,99	Аналитический метод	0,50	—
21537	430741,94	2226811,64	Аналитический метод	0,50	—
21538	430729,89	2226809,74	Аналитический метод	0,50	—
21539	430704,05	2226805,18	Аналитический метод	0,50	—
21540	430679,45	2226801,10	Аналитический метод	0,50	—
21541	430652,74	2226796,59	Аналитический метод	0,50	—
21542	430626,62	2226792,51	Аналитический метод	0,50	—
21543	430600,12	2226788,37	Аналитический метод	0,50	—
21544	430605,80	2226750,44	Аналитический метод	0,50	—
21517	430610,83	2226716,83	Аналитический метод	0,50	—
21545	430728,58	2226654,99	Аналитический метод	0,50	—
21546	430754,90	2226658,99	Аналитический метод	0,50	—

ОПИСАНИЕ МЕСТОПОЛОЖЕНИЯ ГРАНИЦ**Ж - МЗ. Зона застройки малоэтажными жилыми домами**

(наименование объекта, местоположение границ которого описано (далее – объект))

Сведения о местоположении границ объекта

1	2	3	4	5	6
21547	430760,21	2226660,03	Аналитический метод	0,50	—
21548	430764,30	2226660,85	Аналитический метод	0,50	—
21549	430788,19	2226665,26	Аналитический метод	0,50	—
21550	430776,35	2226736,16	Аналитический метод	0,50	—
21551	430752,53	2226732,55	Аналитический метод	0,50	—
21552	430735,55	2226729,56	Аналитический метод	0,50	—
21553	430704,29	2226724,61	Аналитический метод	0,50	—
21554	430679,14	2226721,16	Аналитический метод	0,50	—
21555	430663,54	2226719,37	Аналитический метод	0,50	—
21556	430660,79	2226718,50	Аналитический метод	0,50	—
21557	430644,48	2226715,81	Аналитический метод	0,50	—
21558	430629,09	2226712,57	Аналитический метод	0,50	—
21559	430626,97	2226712,19	Аналитический метод	0,50	—
21560	430611,26	2226709,23	Аналитический метод	0,50	—
21561	430614,95	2226689,25	Аналитический метод	0,50	—
21562	430617,53	2226675,12	Аналитический метод	0,50	—
21563	430617,87	2226673,09	Аналитический метод	0,50	—
21564	430623,88	2226637,56	Аналитический метод	0,50	—
21565	430641,32	2226640,15	Аналитический метод	0,50	—
21566	430677,37	2226647,24	Аналитический метод	0,50	—
21567	430692,95	2226649,34	Аналитический метод	0,50	—
21568	430703,40	2226651,65	Аналитический метод	0,50	—
21545	430728,58	2226654,99	Аналитический метод	0,50	—
21569	430744,94	2226557,79	Аналитический метод	0,50	—

ОПИСАНИЕ МЕСТОПОЛОЖЕНИЯ ГРАНИЦ**Ж - МЗ. Зона застройки малоэтажными жилыми домами**

(наименование объекта, местоположение границ которого описано (далее – объект))

Сведения о местоположении границ объекта

1	2	3	4	5	6
21570	430765,03	2226560,76	Аналитический метод	0,50	—
21571	430774,09	2226562,35	Аналитический метод	0,50	—
21572	430778,04	2226563,02	Аналитический метод	0,50	—
21573	430782,71	2226563,82	Аналитический метод	0,50	—
21574	430787,38	2226564,59	Аналитический метод	0,50	—
21575	430800,27	2226566,00	Аналитический метод	0,50	—
21576	430789,17	2226638,92	Аналитический метод	0,50	—
21577	430787,21	2226639,21	Аналитический метод	0,50	—
21578	430768,52	2226635,66	Аналитический метод	0,50	—
21579	430764,59	2226634,90	Аналитический метод	0,50	—
21580	430759,20	2226633,85	Аналитический метод	0,50	—
21581	430732,88	2226628,79	Аналитический метод	0,50	—
21582	430707,28	2226624,22	Аналитический метод	0,50	—
21583	430680,99	2226619,33	Аналитический метод	0,50	—
21584	430668,68	2226617,25	Аналитический метод	0,50	—
21585	430656,08	2226614,78	Аналитический метод	0,50	—
21586	430629,25	2226609,73	Аналитический метод	0,50	—
21587	430632,57	2226591,38	Аналитический метод	0,50	—
21588	430635,76	2226573,79	Аналитический метод	0,50	—
21589	430636,13	2226571,76	Аналитический метод	0,50	—
21590	430636,48	2226569,79	Аналитический метод	0,50	—
21591	430641,67	2226540,79	Аналитический метод	0,50	—
21592	430659,45	2226543,36	Аналитический метод	0,50	—
21593	430668,12	2226544,66	Аналитический метод	0,50	—
21594	430684,94	2226546,99	Аналитический метод	0,50	—

ОПИСАНИЕ МЕСТОПОЛОЖЕНИЯ ГРАНИЦ**Ж - МЗ. Зона застройки малоэтажными жилыми домами**

(наименование объекта, местоположение границ которого описано (далее – объект))

Сведения о местоположении границ объекта

1	2	3	4	5	6
21595	430706,46	2226550,63	Аналитический метод	0,50	—
21596	430734,42	2226555,85	Аналитический метод	0,50	—
21569	430744,94	2226557,79	Аналитический метод	0,50	—
21597	430810,40	2226487,29	Аналитический метод	0,50	—
21598	430808,24	2226506,44	Аналитический метод	0,50	—
21599	430805,43	2226525,82	Аналитический метод	0,50	—
21600	430799,53	2226560,40	Аналитический метод	0,50	—
21601	430785,50	2226557,64	Аналитический метод	0,50	—
21602	430783,10	2226557,17	Аналитический метод	0,50	—
21603	430781,56	2226556,92	Аналитический метод	0,50	—
21604	430771,04	2226555,17	Аналитический метод	0,50	—
21605	430765,90	2226554,36	Аналитический метод	0,50	—
21606	430748,98	2226551,38	Аналитический метод	0,50	—
21607	430735,60	2226549,03	Аналитический метод	0,50	—
21608	430705,54	2226544,15	Аналитический метод	0,50	—
21609	430686,39	2226540,96	Аналитический метод	0,50	—
21610	430668,33	2226537,76	Аналитический метод	0,50	—
21611	430643,33	2226532,61	Аналитический метод	0,50	—
21612	430647,15	2226509,70	Аналитический метод	0,50	—
21613	430649,10	2226499,09	Аналитический метод	0,50	—
21614	430651,60	2226484,45	Аналитический метод	0,50	—
21615	430655,27	2226462,95	Аналитический метод	0,50	—
21616	430681,28	2226466,69	Аналитический метод	0,50	—
21617	430698,82	2226469,21	Аналитический метод	0,50	—

ОПИСАНИЕ МЕСТОПОЛОЖЕНИЯ ГРАНИЦ**Ж - МЗ. Зона застройки малоэтажными жилыми домами**

(наименование объекта, местоположение границ которого описано (далее – объект))

Сведения о местоположении границ объекта

1	2	3	4	5	6
21618	430715,26	2226472,02	Аналитический метод	0,50	—
21597	430810,40	2226487,29	Аналитический метод	0,50	—
21619	430773,19	2226382,78	Аналитический метод	0,50	—
21620	430793,41	2226385,84	Аналитический метод	0,50	—
21621	430797,45	2226386,45	Аналитический метод	0,50	—
21622	430801,41	2226387,06	Аналитический метод	0,50	—
21623	430810,00	2226388,34	Аналитический метод	0,50	—
21624	430825,23	2226390,64	Аналитический метод	0,50	—
21625	430823,72	2226399,19	Аналитический метод	0,50	—
21626	430820,85	2226415,49	Аналитический метод	0,50	—
21627	430816,49	2226444,30	Аналитический метод	0,50	—
21628	430815,05	2226452,88	Аналитический метод	0,50	—
21629	430813,84	2226461,14	Аналитический метод	0,50	—
21630	430804,03	2226459,53	Аналитический метод	0,50	—
21631	430791,31	2226457,27	Аналитический метод	0,50	—
21632	430787,00	2226456,52	Аналитический метод	0,50	—
21633	430769,20	2226453,74	Аналитический метод	0,50	—
21634	430752,51	2226451,01	Аналитический метод	0,50	—
21635	430735,92	2226448,10	Аналитический метод	0,50	—
21636	430710,19	2226444,00	Аналитический метод	0,50	—
21637	430689,54	2226440,21	Аналитический метод	0,50	—
21638	430689,31	2226441,86	Аналитический метод	0,50	—
21639	430658,17	2226437,07	Аналитический метод	0,50	—
21640	430658,56	2226434,96	Аналитический метод	0,50	—

ОПИСАНИЕ МЕСТОПОЛОЖЕНИЯ ГРАНИЦ**Ж - МЗ. Зона застройки малоэтажными жилыми домами**

(наименование объекта, местоположение границ которого описано (далее – объект))

Сведения о местоположении границ объекта

1	2	3	4	5	6
21641	430660,63	2226421,60	Аналитический метод	0,50	—
21642	430664,14	2226399,85	Аналитический метод	0,50	—
21643	430664,55	2226397,23	Аналитический метод	0,50	—
21644	430669,25	2226369,02	Аналитический метод	0,50	—
21645	430693,60	2226372,16	Аналитический метод	0,50	—
21646	430712,99	2226374,46	Аналитический метод	0,50	—
21647	430733,92	2226377,61	Аналитический метод	0,50	—
21648	430756,23	2226380,71	Аналитический метод	0,50	—
21619	430773,19	2226382,78	Аналитический метод	0,50	—
21649	430682,46	2226286,47	Аналитический метод	0,50	—
21650	430700,05	2226289,38	Аналитический метод	0,50	—
21651	430713,62	2226291,69	Аналитический метод	0,50	—
21652	430740,82	2226294,84	Аналитический метод	0,50	—
21653	430757,90	2226297,97	Аналитический метод	0,50	—
21654	430775,58	2226300,71	Аналитический метод	0,50	—
21655	430789,45	2226302,71	Аналитический метод	0,50	—
21656	430805,48	2226305,23	Аналитический метод	0,50	—
21657	430831,69	2226310,10	Аналитический метод	0,50	—
21658	430829,37	2226341,99	Аналитический метод	0,50	—
21659	430817,17	2226340,29	Аналитический метод	0,50	—
21660	430815,89	2226341,90	Аналитический метод	0,50	—
21661	430815,57	2226345,72	Аналитический метод	0,50	—
21662	430829,19	2226347,67	Аналитический метод	0,50	—
21663	430827,27	2226364,67	Аналитический метод	0,50	—

ОПИСАНИЕ МЕСТОПОЛОЖЕНИЯ ГРАНИЦ**Ж - МЗ. Зона застройки малоэтажными жилыми домами**

(наименование объекта, местоположение границ которого описано (далее – объект))

Сведения о местоположении границ объекта

1	2	3	4	5	6
21664	430826,34	2226374,19	Аналитический метод	0,50	—
21665	430825,51	2226382,70	Аналитический метод	0,50	—
21666	430825,15	2226383,70	Аналитический метод	0,50	—
21667	430801,83	2226380,33	Аналитический метод	0,50	—
21668	430797,88	2226379,75	Аналитический метод	0,50	—
21669	430793,92	2226379,18	Аналитический метод	0,50	—
21670	430778,17	2226376,81	Аналитический метод	0,50	—
21671	430764,00	2226374,88	Аналитический метод	0,50	—
21672	430736,73	2226369,40	Аналитический метод	0,50	—
21673	430720,50	2226366,76	Аналитический метод	0,50	—
21674	430703,38	2226364,03	Аналитический метод	0,50	—
21675	430673,79	2226360,21	Аналитический метод	0,50	—
21676	430670,68	2226359,74	Аналитический метод	0,50	—
21677	430673,34	2226342,59	Аналитический метод	0,50	—
21678	430676,54	2226322,90	Аналитический метод	0,50	—
21649	430682,46	2226286,47	Аналитический метод	0,50	—
21679	430824,77	2226557,52	Аналитический метод	0,50	—
21680	430902,41	2226569,11	Аналитический метод	0,50	—
21681	430926,93	2226572,77	Аналитический метод	0,50	—
21682	430936,83	2226574,24	Аналитический метод	0,50	—
21683	430951,42	2226576,41	Аналитический метод	0,50	—
21684	430954,74	2226576,90	Аналитический метод	0,50	—
21685	430950,72	2226604,99	Аналитический метод	0,50	—
21686	430947,59	2226625,78	Аналитический метод	0,50	—

ОПИСАНИЕ МЕСТОПОЛОЖЕНИЯ ГРАНИЦ**Ж - МЗ. Зона застройки малоэтажными жилыми домами**

(наименование объекта, местоположение границ которого описано (далее – объект))

Сведения о местоположении границ объекта

1	2	3	4	5	6
21687	430942,72	2226664,74	Аналитический метод	0,50	—
21688	430906,18	2226660,91	Аналитический метод	0,50	—
21689	430893,16	2226659,04	Аналитический метод	0,50	—
21690	430855,91	2226653,74	Аналитический метод	0,50	—
21691	430853,94	2226653,50	Аналитический метод	0,50	—
21692	430811,37	2226647,78	Аналитический метод	0,50	—
21693	430812,22	2226642,15	Аналитический метод	0,50	—
21694	430817,06	2226609,52	Аналитический метод	0,50	—
21679	430824,77	2226557,52	Аналитический метод	0,50	—
21695	429336,90	2227580,61	Аналитический метод	0,50	—
21696	429347,63	2227613,08	Аналитический метод	0,50	—
21697	429359,06	2227648,38	Аналитический метод	0,50	—
21698	429350,44	2227649,45	Аналитический метод	0,50	—
21699	429330,93	2227652,15	Аналитический метод	0,50	—
21700	429311,94	2227654,78	Аналитический метод	0,50	—
21701	429287,77	2227658,12	Аналитический метод	0,50	—
21702	429265,96	2227661,14	Аналитический метод	0,50	—
21703	429246,18	2227663,88	Аналитический метод	0,50	—
21704	429237,26	2227665,11	Аналитический метод	0,50	—
21705	429211,03	2227649,72	Аналитический метод	0,50	—
21706	429232,35	2227592,60	Аналитический метод	0,50	—
21707	429259,79	2227604,95	Аналитический метод	0,50	—
21708	429268,51	2227602,22	Аналитический метод	0,50	—
21709	429276,03	2227599,87	Аналитический метод	0,50	—

ОПИСАНИЕ МЕСТОПОЛОЖЕНИЯ ГРАНИЦ**Ж - МЗ. Зона застройки малоэтажными жилыми домами**

(наименование объекта, местоположение границ которого описано (далее – объект))

Сведения о местоположении границ объекта

1	2	3	4	5	6
21710	429294,79	2227593,99	Аналитический метод	0,50	—
21711	429312,92	2227588,33	Аналитический метод	0,50	—
21712	429329,66	2227583,10	Аналитический метод	0,50	—
21695	429336,90	2227580,61	Аналитический метод	0,50	—
21713	429256,20	2227750,12	Аналитический метод	0,50	—
21714	429255,12	2227772,47	Аналитический метод	0,50	—
21715	429253,98	2227794,90	Аналитический метод	0,50	—
21716	429225,82	2227796,21	Аналитический метод	0,50	—
21717	429198,13	2227797,52	Аналитический метод	0,50	—
21718	429196,26	2227797,61	Аналитический метод	0,50	—
21719	429188,09	2227798,00	Аналитический метод	0,50	—
21720	429158,02	2227793,18	Аналитический метод	0,50	—
21721	429176,87	2227741,67	Аналитический метод	0,50	—
21722	429204,70	2227752,43	Аналитический метод	0,50	—
21723	429210,49	2227752,15	Аналитический метод	0,50	—
21724	429214,27	2227751,96	Аналитический метод	0,50	—
21725	429215,18	2227751,92	Аналитический метод	0,50	—
21726	429228,16	2227751,28	Аналитический метод	0,50	—
21713	429256,20	2227750,12	Аналитический метод	0,50	—
21727	429017,83	2227798,34	Аналитический метод	0,50	—
21728	429059,81	2227813,29	Аналитический метод	0,50	—
21729	429069,28	2227815,59	Аналитический метод	0,50	—
21730	429067,16	2227833,65	Аналитический метод	0,50	—
21731	429063,79	2227862,29	Аналитический метод	0,50	—

ОПИСАНИЕ МЕСТОПОЛОЖЕНИЯ ГРАНИЦ**Ж - МЗ. Зона застройки малоэтажными жилыми домами**

(наименование объекта, местоположение границ которого описано (далее – объект))

Сведения о местоположении границ объекта

1	2	3	4	5	6
21732	429044,35	2227865,60	Аналитический метод	0,50	—
21733	429037,44	2227845,93	Аналитический метод	0,50	—
21734	429029,59	2227826,98	Аналитический метод	0,50	—
21727	429017,83	2227798,34	Аналитический метод	0,50	—
21735	429179,21	2227644,94	Аналитический метод	0,50	—
21736	429195,68	2227659,18	Аналитический метод	0,50	—
21737	429186,78	2227683,19	Аналитический метод	0,50	—
21738	429180,00	2227701,13	Аналитический метод	0,50	—
21739	429173,28	2227719,06	Аналитический метод	0,50	—
21740	429140,60	2227690,84	Аналитический метод	0,50	—
21741	429152,16	2227677,06	Аналитический метод	0,50	—
21742	429163,74	2227663,30	Аналитический метод	0,50	—
21735	429179,21	2227644,94	Аналитический метод	0,50	—
21743	429312,29	2227504,90	Аналитический метод	0,50	—
21744	429321,21	2227531,35	Аналитический метод	0,50	—
21745	429332,10	2227565,62	Аналитический метод	0,50	—
21746	429324,89	2227567,85	Аналитический метод	0,50	—
21747	429298,33	2227576,19	Аналитический метод	0,50	—
21748	429275,33	2227583,39	Аналитический метод	0,50	—
21749	429266,88	2227586,04	Аналитический метод	0,50	—
21750	429238,70	2227579,96	Аналитический метод	0,50	—
21751	429238,56	2227576,21	Аналитический метод	0,50	—
21752	429258,46	2227522,57	Аналитический метод	0,50	—
21753	429305,80	2227506,87	Аналитический метод	0,50	—

ОПИСАНИЕ МЕСТОПОЛОЖЕНИЯ ГРАНИЦ**Ж - МЗ. Зона застройки малоэтажными жилыми домами**

(наименование объекта, местоположение границ которого описано (далее – объект))

Сведения о местоположении границ объекта

1	2	3	4	5	6
21743	429312,29	2227504,90	Аналитический метод	0,50	—
21754	429222,50	2227481,60	Аналитический метод	0,50	—
21755	429237,61	2227494,64	Аналитический метод	0,50	—
21756	429252,33	2227507,35	Аналитический метод	0,50	—
21757	429243,00	2227532,49	Аналитический метод	0,50	—
21758	429236,01	2227551,38	Аналитический метод	0,50	—
21759	429230,10	2227567,39	Аналитический метод	0,50	—
21760	429199,11	2227540,60	Аналитический метод	0,50	—
21761	429183,98	2227527,58	Аналитический метод	0,50	—
21762	429168,81	2227514,51	Аналитический метод	0,50	—
21763	429153,79	2227501,35	Аналитический метод	0,50	—
21764	429172,90	2227478,38	Аналитический метод	0,50	—
21765	429192,20	2227455,49	Аналитический метод	0,50	—
21766	429207,36	2227468,51	Аналитический метод	0,50	—
21754	429222,50	2227481,60	Аналитический метод	0,50	—
21767	429212,18	2227050,09	Аналитический метод	0,50	—
21768	429223,48	2227054,04	Аналитический метод	0,50	—
21769	429268,97	2227133,44	Аналитический метод	0,50	—
21770	429274,79	2227145,56	Аналитический метод	0,50	—
21771	429278,56	2227152,83	Аналитический метод	0,50	—
21772	429283,68	2227162,65	Аналитический метод	0,50	—
21773	429355,89	2227415,41	Аналитический метод	0,50	—
21774	429359,16	2227428,25	Аналитический метод	0,50	—
21775	429321,21	2227451,37	Аналитический метод	0,50	—

ОПИСАНИЕ МЕСТОПОЛОЖЕНИЯ ГРАНИЦ**Ж - МЗ. Зона застройки малоэтажными жилыми домами**

(наименование объекта, местоположение границ которого описано (далее – объект))

Сведения о местоположении границ объекта

1	2	3	4	5	6
21776	429287,31	2227458,68	Аналитический метод	0,50	—
21777	429276,01	2227423,13	Аналитический метод	0,50	—
21778	429268,43	2227399,29	Аналитический метод	0,50	—
21779	429265,83	2227391,05	Аналитический метод	0,50	—
21780	429264,20	2227386,24	Аналитический метод	0,50	—
21781	429259,94	2227373,69	Аналитический метод	0,50	—
21782	429254,86	2227354,45	Аналитический метод	0,50	—
21783	429248,90	2227335,51	Аналитический метод	0,50	—
21784	429243,13	2227317,34	Аналитический метод	0,50	—
21785	429237,27	2227299,18	Аналитический метод	0,50	—
21786	429231,03	2227279,36	Аналитический метод	0,50	—
21787	429226,55	2227266,37	Аналитический метод	0,50	—
21788	429222,68	2227255,20	Аналитический метод	0,50	—
21789	429220,30	2227245,11	Аналитический метод	0,50	—
21790	429215,00	2227227,68	Аналитический метод	0,50	—
21791	429206,98	2227211,18	Аналитический метод	0,50	—
21792	429203,65	2227201,90	Аналитический метод	0,50	—
21793	429199,83	2227193,60	Аналитический метод	0,50	—
21794	429197,75	2227185,97	Аналитический метод	0,50	—
21795	429194,48	2227176,09	Аналитический метод	0,50	—
21796	429189,93	2227166,55	Аналитический метод	0,50	—
21797	429182,69	2227146,58	Аналитический метод	0,50	—
21798	429179,70	2227136,32	Аналитический метод	0,50	—
21799	429176,26	2227127,64	Аналитический метод	0,50	—
21800	429167,14	2227109,98	Аналитический метод	0,50	—

ОПИСАНИЕ МЕСТОПОЛОЖЕНИЯ ГРАНИЦ**Ж - МЗ. Зона застройки малоэтажными жилыми домами**

(наименование объекта, местоположение границ которого описано (далее – объект))

Сведения о местоположении границ объекта

1	2	3	4	5	6
21801	429153,71	2227083,97	Аналитический метод	0,50	—
21802	429176,83	2227070,58	Аналитический метод	0,50	—
21803	429178,56	2227069,57	Аналитический метод	0,50	—
21804	429194,92	2227060,09	Аналитический метод	0,50	—
21767	429212,18	2227050,09	Аналитический метод	0,50	—
21805	429183,41	2227208,22	Аналитический метод	0,50	—
21806	429190,22	2227227,36	Аналитический метод	0,50	—
21807	429194,02	2227236,58	Аналитический метод	0,50	—
21808	429200,35	2227253,04	Аналитический метод	0,50	—
21809	429206,10	2227268,23	Аналитический метод	0,50	—
21810	429211,89	2227284,18	Аналитический метод	0,50	—
21811	429212,26	2227284,04	Аналитический метод	0,50	—
21812	429216,57	2227296,76	Аналитический метод	0,50	—
21813	429221,84	2227309,53	Аналитический метод	0,50	—
21814	429232,42	2227340,56	Аналитический метод	0,50	—
21815	429233,07	2227342,46	Аналитический метод	0,50	—
21816	429233,74	2227344,33	Аналитический метод	0,50	—
21817	429239,07	2227360,65	Аналитический метод	0,50	—
21818	429252,68	2227403,80	Аналитический метод	0,50	—
21819	429255,39	2227413,08	Аналитический метод	0,50	—
21820	429255,28	2227416,41	Аналитический метод	0,50	—
21821	429253,30	2227417,65	Аналитический метод	0,50	—
21822	429249,66	2227417,26	Аналитический метод	0,50	—
21823	429147,28	2227342,06	Аналитический метод	0,50	—

ОПИСАНИЕ МЕСТОПОЛОЖЕНИЯ ГРАНИЦ**Ж - МЗ. Зона застройки малоэтажными жилыми домами**

(наименование объекта, местоположение границ которого описано (далее – объект))

Сведения о местоположении границ объекта

1	2	3	4	5	6
21824	429128,00	2227346,71	Аналитический метод	0,50	—
21825	429100,42	2227314,53	Аналитический метод	0,50	—
21826	429096,59	2227309,74	Аналитический метод	0,50	—
21827	429083,32	2227285,45	Аналитический метод	0,50	—
21828	429082,36	2227283,70	Аналитический метод	0,50	—
21829	429075,21	2227266,64	Аналитический метод	0,50	—
21830	429073,62	2227262,97	Аналитический метод	0,50	—
21831	429068,02	2227249,75	Аналитический метод	0,50	—
21832	429061,80	2227234,58	Аналитический метод	0,50	—
21833	429058,00	2227222,60	Аналитический метод	0,50	—
21834	429050,30	2227194,99	Аналитический метод	0,50	—
21835	429041,97	2227166,27	Аналитический метод	0,50	—
21836	429043,17	2227163,87	Аналитический метод	0,50	—
21837	429045,48	2227162,90	Аналитический метод	0,50	—
21838	429064,06	2227155,22	Аналитический метод	0,50	—
21839	429078,42	2227149,89	Аналитический метод	0,50	—
21840	429088,10	2227146,08	Аналитический метод	0,50	—
21841	429089,96	2227145,36	Аналитический метод	0,50	—
21842	429114,61	2227135,20	Аналитический метод	0,50	—
21843	429114,69	2227133,73	Аналитический метод	0,50	—
21844	429122,90	2227130,54	Аналитический метод	0,50	—
21845	429143,49	2227122,73	Аналитический метод	0,50	—
21846	429150,48	2227120,17	Аналитический метод	0,50	—
21847	429157,59	2227136,64	Аналитический метод	0,50	—
21848	429165,64	2227154,85	Аналитический метод	0,50	—

ОПИСАНИЕ МЕСТОПОЛОЖЕНИЯ ГРАНИЦ**Ж - МЗ. Зона застройки малоэтажными жилыми домами**

(наименование объекта, местоположение границ которого описано (далее – объект))

Сведения о местоположении границ объекта

1	2	3	4	5	6
21849	429173,85	2227176,99	Аналитический метод	0,50	—
21850	429171,82	2227177,88	Аналитический метод	0,50	—
21805	429183,41	2227208,22	Аналитический метод	0,50	—
21851	429200,49	2227026,70	Аналитический метод	0,50	—
21852	429203,54	2227041,52	Аналитический метод	0,50	—
21853	429195,18	2227047,99	Аналитический метод	0,50	—
21854	429172,26	2227057,77	Аналитический метод	0,50	—
21855	429153,84	2227067,77	Аналитический метод	0,50	—
21856	429139,13	2227074,97	Аналитический метод	0,50	—
21857	429115,19	2227087,91	Аналитический метод	0,50	—
21858	429098,22	2227098,91	Аналитический метод	0,50	—
21859	429080,59	2227109,65	Аналитический метод	0,50	—
21860	429060,09	2227122,76	Аналитический метод	0,50	—
21861	429037,39	2227136,15	Аналитический метод	0,50	—
21862	429015,32	2227148,52	Аналитический метод	0,50	—
21863	429023,33	2227168,91	Аналитический метод	0,50	—
21864	429028,84	2227181,74	Аналитический метод	0,50	—
21865	429040,49	2227211,03	Аналитический метод	0,50	—
21866	429046,39	2227226,08	Аналитический метод	0,50	—
21867	429053,98	2227245,57	Аналитический метод	0,50	—
21868	429050,60	2227249,26	Аналитический метод	0,50	—
21869	429067,51	2227278,76	Аналитический метод	0,50	—
21870	429078,15	2227302,48	Аналитический метод	0,50	—
21871	429056,19	2227324,04	Аналитический метод	0,50	—

ОПИСАНИЕ МЕСТОПОЛОЖЕНИЯ ГРАНИЦ**Ж - МЗ. Зона застройки малоэтажными жилыми домами**

(наименование объекта, местоположение границ которого описано (далее – объект))

Сведения о местоположении границ объекта

1	2	3	4	5	6
21872	429049,40	2227333,16	Аналитический метод	0,50	—
21873	429038,60	2227348,43	Аналитический метод	0,50	—
21874	429039,89	2227349,43	Аналитический метод	0,50	—
21875	429030,18	2227363,53	Аналитический метод	0,50	—
21876	429007,22	2227401,45	Аналитический метод	0,50	—
21877	428955,14	2227377,95	Аналитический метод	0,50	—
21878	428959,95	2227363,71	Аналитический метод	0,50	—
21879	428965,75	2227355,86	Аналитический метод	0,50	—
21880	428929,64	2227335,65	Аналитический метод	0,50	—
21881	428937,33	2227317,49	Аналитический метод	0,50	—
21882	428943,91	2227297,25	Аналитический метод	0,50	—
21883	428950,19	2227277,71	Аналитический метод	0,50	—
21884	428951,47	2227278,48	Аналитический метод	0,50	—
21885	428962,25	2227261,65	Аналитический метод	0,50	—
21886	428977,04	2227226,93	Аналитический метод	0,50	—
21887	428992,57	2227199,62	Аналитический метод	0,50	—
21888	428984,06	2227180,63	Аналитический метод	0,50	—
21889	428987,50	2227157,71	Аналитический метод	0,50	—
21890	428989,04	2227134,09	Аналитический метод	0,50	—
21891	429044,01	2227056,89	Аналитический метод	0,50	—
21892	429063,28	2227040,27	Аналитический метод	0,50	—
21893	429084,20	2227028,25	Аналитический метод	0,50	—
21894	429105,18	2227019,62	Аналитический метод	0,50	—
21895	429107,70	2227018,99	Аналитический метод	0,50	—
21896	429111,93	2227018,28	Аналитический метод	0,50	—

ОПИСАНИЕ МЕСТОПОЛОЖЕНИЯ ГРАНИЦ**Ж - МЗ. Зона застройки малоэтажными жилыми домами**

(наименование объекта, местоположение границ которого описано (далее – объект))

Сведения о местоположении границ объекта

1	2	3	4	5	6
21897	429132,85	2227016,09	Аналитический метод	0,50	—
21898	429131,23	2227009,38	Аналитический метод	0,50	—
21899	429154,92	2227011,05	Аналитический метод	0,50	—
21900	429156,64	2227009,74	Аналитический метод	0,50	—
21901	429166,69	2227010,63	Аналитический метод	0,50	—
21902	429173,23	2227015,40	Аналитический метод	0,50	—
21903	429181,96	2227020,23	Аналитический метод	0,50	—
21851	429200,49	2227026,70	Аналитический метод	0,50	—
21904	429085,90	2227320,48	Аналитический метод	0,50	—
21905	429098,36	2227333,89	Аналитический метод	0,50	—
21906	429111,38	2227348,48	Аналитический метод	0,50	—
21907	429124,71	2227363,42	Аналитический метод	0,50	—
21908	429097,42	2227389,24	Аналитический метод	0,50	—
21909	429076,20	2227409,31	Аналитический метод	0,50	—
21910	429059,99	2227393,00	Аналитический метод	0,50	—
21911	429058,15	2227391,15	Аналитический метод	0,50	—
21912	429043,70	2227376,61	Аналитический метод	0,50	—
21913	429060,93	2227353,58	Аналитический метод	0,50	—
21904	429085,90	2227320,48	Аналитический метод	0,50	—
21914	428948,21	2227371,79	Аналитический метод	0,50	—
21915	428946,29	2227396,25	Аналитический метод	0,50	—
21916	428943,78	2227424,47	Аналитический метод	0,50	—
21917	428934,71	2227449,31	Аналитический метод	0,50	—
21918	428911,99	2227462,81	Аналитический метод	0,50	—

ОПИСАНИЕ МЕСТОПОЛОЖЕНИЯ ГРАНИЦ**Ж - МЗ. Зона застройки малоэтажными жилыми домами**

(наименование объекта, местоположение границ которого описано (далее – объект))

Сведения о местоположении границ объекта

1	2	3	4	5	6
21919	428915,66	2227421,95	Аналитический метод	0,50	—
21920	428918,18	2227393,73	Аналитический метод	0,50	—
21921	428921,15	2227361,78	Аналитический метод	0,50	—
21914	428948,21	2227371,79	Аналитический метод	0,50	—
21922	428876,53	2227147,03	Аналитический метод	0,50	—
21923	428871,35	2227169,79	Аналитический метод	0,50	—
21924	428855,34	2227196,24	Аналитический метод	0,50	—
21925	428843,31	2227216,62	Аналитический метод	0,50	—
21926	428835,79	2227230,10	Аналитический метод	0,50	—
21927	428834,57	2227234,07	Аналитический метод	0,50	—
21928	428828,14	2227253,51	Аналитический метод	0,50	—
21929	428821,33	2227273,77	Аналитический метод	0,50	—
21930	428814,34	2227294,87	Аналитический метод	0,50	—
21931	428807,01	2227317,09	Аналитический метод	0,50	—
21932	428799,20	2227340,67	Аналитический метод	0,50	—
21933	428792,91	2227359,42	Аналитический метод	0,50	—
21934	428790,65	2227366,15	Аналитический метод	0,50	—
21935	428769,03	2227360,30	Аналитический метод	0,50	—
21936	428747,36	2227354,47	Аналитический метод	0,50	—
21937	428748,20	2227350,02	Аналитический метод	0,50	—
21938	428752,37	2227328,03	Аналитический метод	0,50	—
21939	428757,00	2227303,64	Аналитический метод	0,50	—
21940	428761,35	2227280,66	Аналитический метод	0,50	—
21941	428765,41	2227259,34	Аналитический метод	0,50	—

ОПИСАНИЕ МЕСТОПОЛОЖЕНИЯ ГРАНИЦ**Ж - МЗ. Зона застройки малоэтажными жилыми домами**

(наименование объекта, местоположение границ которого описано (далее – объект))

Сведения о местоположении границ объекта

1	2	3	4	5	6
21942	428769,22	2227239,22	Аналитический метод	0,50	—
21943	428773,06	2227219,15	Аналитический метод	0,50	—
21944	428776,55	2227200,50	Аналитический метод	0,50	—
21945	428779,83	2227184,59	Аналитический метод	0,50	—
21946	428811,49	2227168,74	Аналитический метод	0,50	—
21947	428811,00	2227165,23	Аналитический метод	0,50	—
21948	428803,86	2227166,46	Аналитический метод	0,50	—
21949	428780,83	2227178,10	Аналитический метод	0,50	—
21950	428789,17	2227134,59	Аналитический метод	0,50	—
21951	428799,30	2227129,68	Аналитический метод	0,50	—
21952	428847,91	2227116,24	Аналитический метод	0,50	—
21953	428866,83	2227110,64	Аналитический метод	0,50	—
21954	428874,41	2227136,51	Аналитический метод	0,50	—
21922	428876,53	2227147,03	Аналитический метод	0,50	—
21955	428796,66	2227384,54	Аналитический метод	0,50	—
21956	428781,67	2227427,81	Аналитический метод	0,50	—
21957	428773,17	2227423,87	Аналитический метод	0,50	—
21958	428771,42	2227432,65	Аналитический метод	0,50	—
21959	428768,95	2227449,12	Аналитический метод	0,50	—
21960	428765,07	2227447,37	Аналитический метод	0,50	—
21961	428759,06	2227463,54	Аналитический метод	0,50	—
21962	428710,13	2227445,02	Аналитический метод	0,50	—
21963	428715,52	2227427,76	Аналитический метод	0,50	—
21964	428719,36	2227416,67	Аналитический метод	0,50	—

ОПИСАНИЕ МЕСТОПОЛОЖЕНИЯ ГРАНИЦ**Ж - МЗ. Зона застройки малоэтажными жилыми домами**

(наименование объекта, местоположение границ которого описано (далее – объект))

Сведения о местоположении границ объекта

1	2	3	4	5	6
21965	428723,20	2227400,65	Аналитический метод	0,50	—
21966	428737,14	2227387,71	Аналитический метод	0,50	—
21967	428742,32	2227369,94	Аналитический метод	0,50	—
21968	428760,51	2227374,78	Аналитический метод	0,50	—
21969	428778,59	2227379,68	Аналитический метод	0,50	—
21955	428796,66	2227384,54	Аналитический метод	0,50	—
21970	428671,89	2227310,77	Аналитический метод	0,50	—
21971	428675,02	2227340,01	Аналитический метод	0,50	—
21972	428676,46	2227341,65	Аналитический метод	0,50	—
21973	428677,01	2227342,29	Аналитический метод	0,50	—
21974	428688,61	2227355,86	Аналитический метод	0,50	—
21975	428701,70	2227359,34	Аналитический метод	0,50	—
21976	428725,50	2227365,74	Аналитический метод	0,50	—
21977	428722,31	2227382,51	Аналитический метод	0,50	—
21978	428712,92	2227392,34	Аналитический метод	0,50	—
21979	428700,04	2227405,82	Аналитический метод	0,50	—
21980	428687,08	2227419,41	Аналитический метод	0,50	—
21981	428664,84	2227390,41	Аналитический метод	0,50	—
21982	428645,48	2227367,73	Аналитический метод	0,50	—
21983	428634,37	2227354,50	Аналитический метод	0,50	—
21984	428629,14	2227346,77	Аналитический метод	0,50	—
21985	428627,67	2227344,51	Аналитический метод	0,50	—
21986	428624,73	2227338,64	Аналитический метод	0,50	—
21987	428620,59	2227326,54	Аналитический метод	0,50	—

ОПИСАНИЕ МЕСТОПОЛОЖЕНИЯ ГРАНИЦ**Ж - МЗ. Зона застройки малоэтажными жилыми домами**

(наименование объекта, местоположение границ которого описано (далее – объект))

Сведения о местоположении границ объекта

1	2	3	4	5	6
21988	428613,41	2227307,31	Аналитический метод	0,50	—
21989	428618,88	2227302,68	Аналитический метод	0,50	—
21990	428639,71	2227285,02	Аналитический метод	0,50	—
21991	428662,30	2227265,85	Аналитический метод	0,50	—
21992	428667,31	2227267,86	Аналитический метод	0,50	—
21993	428669,19	2227285,21	Аналитический метод	0,50	—
21970	428671,89	2227310,77	Аналитический метод	0,50	—
21994	428749,62	2227240,73	Аналитический метод	0,50	—
21995	428743,93	2227270,59	Аналитический метод	0,50	—
21996	428739,65	2227293,13	Аналитический метод	0,50	—
21997	428735,03	2227317,55	Аналитический метод	0,50	—
21998	428729,18	2227348,21	Аналитический метод	0,50	—
21999	428728,90	2227349,65	Аналитический метод	0,50	—
22000	428720,63	2227347,40	Аналитический метод	0,50	—
22001	428710,41	2227344,61	Аналитический метод	0,50	—
22002	428697,75	2227341,21	Аналитический метод	0,50	—
22003	428691,22	2227333,45	Аналитический метод	0,50	—
22004	428688,66	2227309,57	Аналитический метод	0,50	—
22005	428685,99	2227284,53	Аналитический метод	0,50	—
22006	428683,84	2227264,46	Аналитический метод	0,50	—
22007	428682,18	2227248,83	Аналитический метод	0,50	—
22008	428703,23	2227230,92	Аналитический метод	0,50	—
22009	428707,39	2227231,76	Аналитический метод	0,50	—
22010	428729,80	2227236,50	Аналитический метод	0,50	—

ОПИСАНИЕ МЕСТОПОЛОЖЕНИЯ ГРАНИЦ**Ж - МЗ. Зона застройки малоэтажными жилыми домами**

(наименование объекта, местоположение границ которого описано (далее – объект))

Сведения о местоположении границ объекта

1	2	3	4	5	6
21994	428749,62	2227240,73	Аналитический метод	0,50	—
22011	428795,56	2227069,70	Аналитический метод	0,50	—
22012	428824,14	2227094,72	Аналитический метод	0,50	—
22013	428805,25	2227114,12	Аналитический метод	0,50	—
22014	428797,41	2227115,64	Аналитический метод	0,50	—
22015	428765,91	2227139,94	Аналитический метод	0,50	—
22016	428760,09	2227139,33	Аналитический метод	0,50	—
22017	428711,27	2227079,31	Аналитический метод	0,50	—
22018	428716,71	2227071,75	Аналитический метод	0,50	—
22019	428724,10	2227062,36	Аналитический метод	0,50	—
22020	428734,30	2227035,70	Аналитический метод	0,50	—
22021	428740,54	2227035,13	Аналитический метод	0,50	—
22022	428741,27	2227033,70	Аналитический метод	0,50	—
22023	428742,31	2227039,45	Аналитический метод	0,50	—
22024	428749,25	2227091,43	Аналитический метод	0,50	—
22025	428758,11	2227083,69	Аналитический метод	0,50	—
22011	428795,56	2227069,70	Аналитический метод	0,50	—
22026	429053,90	2226799,32	Аналитический метод	0,50	—
22027	429064,52	2226814,24	Аналитический метод	0,50	—
22028	429075,25	2226829,19	Аналитический метод	0,50	—
22029	429085,85	2226844,12	Аналитический метод	0,50	—
22030	429057,58	2226863,68	Аналитический метод	0,50	—
22031	429044,18	2226872,97	Аналитический метод	0,50	—
22032	429039,94	2226874,57	Аналитический метод	0,50	—

ОПИСАНИЕ МЕСТОПОЛОЖЕНИЯ ГРАНИЦ**Ж - МЗ. Зона застройки малоэтажными жилыми домами**

(наименование объекта, местоположение границ которого описано (далее – объект))

Сведения о местоположении границ объекта

1	2	3	4	5	6
22033	429018,54	2226882,44	Аналитический метод	0,50	—
22034	428998,63	2226889,85	Аналитический метод	0,50	—
22035	428976,64	2226898,02	Аналитический метод	0,50	—
22036	428953,79	2226906,46	Аналитический метод	0,50	—
22037	428930,87	2226914,92	Аналитический метод	0,50	—
22038	428921,09	2226891,64	Аналитический метод	0,50	—
22039	428911,24	2226868,42	Аналитический метод	0,50	—
22040	428933,56	2226858,89	Аналитический метод	0,50	—
22041	428951,04	2226851,40	Аналитический метод	0,50	—
22042	428955,37	2226848,27	Аналитический метод	0,50	—
22043	428973,15	2226835,34	Аналитический метод	0,50	—
22044	428988,26	2226824,34	Аналитический метод	0,50	—
22045	429001,68	2226814,57	Аналитический метод	0,50	—
22046	429015,41	2226804,60	Аналитический метод	0,50	—
22047	429043,29	2226784,37	Аналитический метод	0,50	—
22026	429053,90	2226799,32	Аналитический метод	0,50	—
22048	428753,38	2226874,92	Аналитический метод	0,50	—
22049	428770,02	2226911,25	Аналитический метод	0,50	—
22050	428743,32	2226923,38	Аналитический метод	0,50	—
22051	428725,89	2226887,56	Аналитический метод	0,50	—
22048	428753,38	2226874,92	Аналитический метод	0,50	—
22052	430424,93	2225821,70	Аналитический метод	0,50	—
22053	430454,51	2225826,60	Аналитический метод	0,50	—
22054	430451,24	2225846,33	Аналитический метод	0,50	—

ОПИСАНИЕ МЕСТОПОЛОЖЕНИЯ ГРАНИЦ**Ж - МЗ. Зона застройки малоэтажными жилыми домами**

(наименование объекта, местоположение границ которого описано (далее – объект))

Сведения о местоположении границ объекта

1	2	3	4	5	6
22055	430447,98	2225866,06	Аналитический метод	0,50	—
22056	430444,71	2225885,80	Аналитический метод	0,50	—
22057	430415,11	2225880,89	Аналитический метод	0,50	—
22058	430395,37	2225877,62	Аналитический метод	0,50	—
22059	430375,65	2225874,35	Аналитический метод	0,50	—
22060	430355,92	2225871,08	Аналитический метод	0,50	—
22061	430336,19	2225867,81	Аналитический метод	0,50	—
22062	430341,08	2225838,21	Аналитический метод	0,50	—
22063	430346,00	2225808,62	Аналитический метод	0,50	—
22064	430365,73	2225811,88	Аналитический метод	0,50	—
22065	430385,46	2225815,16	Аналитический метод	0,50	—
22066	430405,18	2225818,43	Аналитический метод	0,50	—
22052	430424,93	2225821,70	Аналитический метод	0,50	—
22067	430162,92	2225778,31	Аналитический метод	0,50	—
22068	430243,40	2225791,62	Аналитический метод	0,50	—
22069	430263,12	2225794,88	Аналитический метод	0,50	—
22070	430282,85	2225798,15	Аналитический метод	0,50	—
22071	430302,59	2225801,42	Аналитический метод	0,50	—
22072	430322,32	2225804,69	Аналитический метод	0,50	—
22073	430342,06	2225807,97	Аналитический метод	0,50	—
22074	430337,14	2225837,56	Аналитический метод	0,50	—
22075	430332,25	2225867,16	Аналитический метод	0,50	—
22076	430312,52	2225863,89	Аналитический метод	0,50	—
22077	430292,78	2225860,61	Аналитический метод	0,50	—

ОПИСАНИЕ МЕСТОПОЛОЖЕНИЯ ГРАНИЦ**Ж - МЗ. Зона застройки малоэтажными жилыми домами**

(наименование объекта, местоположение границ которого описано (далее – объект))

Сведения о местоположении границ объекта

1	2	3	4	5	6
22078	430273,05	2225857,35	Аналитический метод	0,50	—
22079	430253,31	2225854,07	Аналитический метод	0,50	—
22080	430233,59	2225850,80	Аналитический метод	0,50	—
22081	430155,44	2225837,84	Аналитический метод	0,50	—
22067	430162,92	2225778,31	Аналитический метод	0,50	—
22082	430340,74	2225886,81	Аналитический метод	0,50	—
22083	430361,06	2225890,17	Аналитический метод	0,50	—
22084	430381,39	2225893,54	Аналитический метод	0,50	—
22085	430401,71	2225896,90	Аналитический метод	0,50	—
22086	430422,04	2225900,28	Аналитический метод	0,50	—
22087	430441,76	2225903,55	Аналитический метод	0,50	—
22088	430436,86	2225933,14	Аналитический метод	0,50	—
22089	430432,23	2225962,49	Аналитический метод	0,50	—
22090	430412,27	2225959,27	Аналитический метод	0,50	—
22091	430392,05	2225956,02	Аналитический метод	0,50	—
22092	430371,67	2225952,74	Аналитический метод	0,50	—
22093	430351,16	2225949,43	Аналитический метод	0,50	—
22094	430330,87	2225946,17	Аналитический метод	0,50	—
22095	430335,84	2225916,39	Аналитический метод	0,50	—
22082	430340,74	2225886,81	Аналитический метод	0,50	—
22096	430153,20	2225855,72	Аналитический метод	0,50	—
22097	430203,86	2225864,11	Аналитический метод	0,50	—
22098	430224,32	2225867,50	Аналитический метод	0,50	—
22099	430244,06	2225870,78	Аналитический метод	0,50	—

ОПИСАНИЕ МЕСТОПОЛОЖЕНИЯ ГРАНИЦ**Ж - МЗ. Зона застройки малоэтажными жилыми домами**

(наименование объекта, местоположение границ которого описано (далее – объект))

Сведения о местоположении границ объекта

1	2	3	4	5	6
22100	430263,79	2225874,04	Аналитический метод	0,50	—
22101	430283,52	2225877,32	Аналитический метод	0,50	—
22102	430303,26	2225880,58	Аналитический метод	0,50	—
22103	430322,99	2225883,86	Аналитический метод	0,50	—
22104	430318,08	2225913,46	Аналитический метод	0,50	—
22105	430313,10	2225943,03	Аналитический метод	0,50	—
22106	430291,54	2225939,58	Аналитический метод	0,50	—
22107	430269,96	2225936,14	Аналитический метод	0,50	—
22108	430247,45	2225932,52	Аналитический метод	0,50	—
22109	430225,89	2225929,09	Аналитический метод	0,50	—
22110	430204,18	2225925,61	Аналитический метод	0,50	—
22111	430145,60	2225916,22	Аналитический метод	0,50	—
22096	430153,20	2225855,72	Аналитический метод	0,50	—
22112	430410,89	2225976,08	Аналитический метод	0,50	—
22113	430429,80	2225979,12	Аналитический метод	0,50	—
22114	430424,69	2226010,52	Аналитический метод	0,50	—
22115	430421,64	2226029,25	Аналитический метод	0,50	—
22116	430416,56	2226060,27	Аналитический метод	0,50	—
22117	430397,04	2226057,04	Аналитический метод	0,50	—
22118	430377,74	2226053,84	Аналитический метод	0,50	—
22119	430357,17	2226050,42	Аналитический метод	0,50	—
22120	430335,56	2226046,84	Аналитический метод	0,50	—
22121	430314,46	2226043,35	Аналитический метод	0,50	—
22122	430319,65	2226012,19	Аналитический метод	0,50	—

ОПИСАНИЕ МЕСТОПОЛОЖЕНИЯ ГРАНИЦ**Ж - МЗ. Зона застройки малоэтажными жилыми домами**

(наименование объекта, местоположение границ которого описано (далее – объект))

Сведения о местоположении границ объекта

1	2	3	4	5	6
22123	430322,65	2225994,28	Аналитический метод	0,50	—
22124	430327,90	2225962,71	Аналитический метод	0,50	—
22125	430349,22	2225966,15	Аналитический метод	0,50	—
22126	430370,96	2225969,64	Аналитический метод	0,50	—
22127	430390,36	2225972,77	Аналитический метод	0,50	—
22112	430410,89	2225976,08	Аналитический метод	0,50	—
22128	430267,77	2225953,06	Аналитический метод	0,50	—
22129	430289,06	2225956,48	Аналитический метод	0,50	—
22130	430311,37	2225960,07	Аналитический метод	0,50	—
22131	430306,30	2225990,16	Аналитический метод	0,50	—
22132	430302,91	2226010,36	Аналитический метод	0,50	—
22133	430297,84	2226040,52	Аналитический метод	0,50	—
22134	430275,71	2226036,93	Аналитический метод	0,50	—
22135	430254,95	2226033,58	Аналитический метод	0,50	—
22136	430232,22	2226029,91	Аналитический метод	0,50	—
22137	430210,35	2226026,36	Аналитический метод	0,50	—
22138	430133,35	2226013,86	Аналитический метод	0,50	—
22139	430143,49	2225933,08	Аналитический метод	0,50	—
22140	430223,59	2225945,96	Аналитический метод	0,50	—
22141	430245,23	2225949,44	Аналитический метод	0,50	—
22128	430267,77	2225953,06	Аналитический метод	0,50	—
22142	429599,23	2229239,50	Аналитический метод	0,50	—
22143	429606,09	2229248,59	Аналитический метод	0,50	—
22144	429613,75	2229271,92	Аналитический метод	0,50	—

ОПИСАНИЕ МЕСТОПОЛОЖЕНИЯ ГРАНИЦ**Ж - МЗ. Зона застройки малоэтажными жилыми домами**

(наименование объекта, местоположение границ которого описано (далее – объект))

Сведения о местоположении границ объекта

1	2	3	4	5	6
22145	429614,59	2229285,22	Аналитический метод	0,50	—
22146	429616,04	2229305,93	Аналитический метод	0,50	—
22147	429616,20	2229308,11	Аналитический метод	0,50	—
22148	429616,86	2229308,13	Аналитический метод	0,50	—
22149	429616,99	2229309,90	Аналитический метод	0,50	—
22150	429617,99	2229322,00	Аналитический метод	0,50	—
22151	429621,19	2229345,01	Аналитический метод	0,50	—
22152	429622,24	2229360,01	Аналитический метод	0,50	—
22153	429624,04	2229375,29	Аналитический метод	0,50	—
22154	429623,34	2229377,35	Аналитический метод	0,50	—
22155	429625,19	2229393,95	Аналитический метод	0,50	—
22156	429629,12	2229422,23	Аналитический метод	0,50	—
22157	429630,54	2229434,19	Аналитический метод	0,50	—
22158	429630,84	2229436,68	Аналитический метод	0,50	—
22159	429631,42	2229441,44	Аналитический метод	0,50	—
22160	429628,11	2229441,77	Аналитический метод	0,50	—
22161	429628,30	2229443,95	Аналитический метод	0,50	—
22162	429626,16	2229444,15	Аналитический метод	0,50	—
22163	429625,97	2229441,99	Аналитический метод	0,50	—
22164	429622,97	2229442,29	Аналитический метод	0,50	—
22165	429617,22	2229441,42	Аналитический метод	0,50	—
22166	429589,50	2229437,41	Аналитический метод	0,50	—
22167	429578,18	2229435,38	Аналитический метод	0,50	—
22168	429574,88	2229433,28	Аналитический метод	0,50	—
22169	429572,54	2229413,36	Аналитический метод	0,50	—

ОПИСАНИЕ МЕСТОПОЛОЖЕНИЯ ГРАНИЦ**Ж - МЗ. Зона застройки малоэтажными жилыми домами**

(наименование объекта, местоположение границ которого описано (далее – объект))

Сведения о местоположении границ объекта

1	2	3	4	5	6
22170	429571,42	2229404,69	Аналитический метод	0,50	—
22171	429569,63	2229393,15	Аналитический метод	0,50	—
22172	429567,99	2229381,63	Аналитический метод	0,50	—
22173	429564,71	2229376,82	Аналитический метод	0,50	—
22174	429561,14	2229368,83	Аналитический метод	0,50	—
22175	429557,54	2229352,13	Аналитический метод	0,50	—
22176	429555,25	2229335,99	Аналитический метод	0,50	—
22177	429554,89	2229335,95	Аналитический метод	0,50	—
22178	429554,72	2229331,27	Аналитический метод	0,50	—
22179	429555,89	2229315,93	Аналитический метод	0,50	—
22180	429556,59	2229309,77	Аналитический метод	0,50	—
22181	429556,88	2229305,32	Аналитический метод	0,50	—
22182	429556,99	2229295,82	Аналитический метод	0,50	—
22183	429536,67	2229276,94	Аналитический метод	0,50	—
22184	429524,72	2229267,73	Аналитический метод	0,50	—
22185	429512,65	2229256,01	Аналитический метод	0,50	—
22186	429491,03	2229243,57	Аналитический метод	0,50	—
22187	429479,75	2229235,82	Аналитический метод	0,50	—
22188	429457,74	2229224,92	Аналитический метод	0,50	—
22189	429453,78	2229222,58	Аналитический метод	0,50	—
22190	429431,87	2229212,38	Аналитический метод	0,50	—
22191	429415,68	2229206,93	Аналитический метод	0,50	—
22192	429418,70	2229194,41	Аналитический метод	0,50	—
22193	429420,42	2229186,88	Аналитический метод	0,50	—
22194	429420,85	2229183,75	Аналитический метод	0,50	—

ОПИСАНИЕ МЕСТОПОЛОЖЕНИЯ ГРАНИЦ**Ж - МЗ. Зона застройки малоэтажными жилыми домами**

(наименование объекта, местоположение границ которого описано (далее – объект))

Сведения о местоположении границ объекта

1	2	3	4	5	6
22195	429422,44	2229175,70	Аналитический метод	0,50	—
22196	429424,28	2229168,12	Аналитический метод	0,50	—
22197	429425,89	2229161,76	Аналитический метод	0,50	—
22198	429452,97	2229162,08	Аналитический метод	0,50	—
22199	429475,97	2229171,60	Аналитический метод	0,50	—
22200	429494,58	2229170,50	Аналитический метод	0,50	—
22201	429495,83	2229175,17	Аналитический метод	0,50	—
22202	429497,68	2229176,39	Аналитический метод	0,50	—
22203	429496,63	2229177,97	Аналитический метод	0,50	—
22204	429519,82	2229191,57	Аналитический метод	0,50	—
22205	429542,37	2229203,69	Аналитический метод	0,50	—
22206	429576,80	2229224,32	Аналитический метод	0,50	—
22142	429599,23	2229239,50	Аналитический метод	0,50	—
22207	429420,20	2229212,30	Аналитический метод	0,50	—
22208	429428,34	2229215,88	Аналитический метод	0,50	—
22209	429441,21	2229222,24	Аналитический метод	0,50	—
22210	429443,09	2229223,38	Аналитический метод	0,50	—
22211	429456,60	2229230,58	Аналитический метод	0,50	—
22212	429473,78	2229240,01	Аналитический метод	0,50	—
22213	429473,19	2229241,02	Аналитический метод	0,50	—
22214	429500,78	2229254,71	Аналитический метод	0,50	—
22215	429513,27	2229263,73	Аналитический метод	0,50	—
22216	429513,08	2229264,24	Аналитический метод	0,50	—
22217	429515,83	2229265,85	Аналитический метод	0,50	—

ОПИСАНИЕ МЕСТОПОЛОЖЕНИЯ ГРАНИЦ**Ж - МЗ. Зона застройки малоэтажными жилыми домами**

(наименование объекта, местоположение границ которого описано (далее – объект))

Сведения о местоположении границ объекта

1	2	3	4	5	6
22218	429516,54	2229266,74	Аналитический метод	0,50	—
22219	429519,49	2229269,37	Аналитический метод	0,50	—
22220	429549,38	2229295,55	Аналитический метод	0,50	—
22221	429548,48	2229308,55	Аналитический метод	0,50	—
22222	429547,23	2229322,91	Аналитический метод	0,50	—
22223	429546,76	2229333,08	Аналитический метод	0,50	—
22224	429547,37	2229341,31	Аналитический метод	0,50	—
22225	429549,57	2229351,13	Аналитический метод	0,50	—
22226	429556,53	2229379,57	Аналитический метод	0,50	—
22227	429561,25	2229400,04	Аналитический метод	0,50	—
22228	429566,83	2229430,47	Аналитический метод	0,50	—
22229	429566,60	2229441,00	Аналитический метод	0,50	—
22230	429564,23	2229442,43	Аналитический метод	0,50	—
22231	429553,36	2229444,05	Аналитический метод	0,50	—
22232	429538,87	2229445,84	Аналитический метод	0,50	—
22233	429525,35	2229447,56	Аналитический метод	0,50	—
22234	429518,14	2229448,58	Аналитический метод	0,50	—
22235	429495,43	2229451,69	Аналитический метод	0,50	—
22236	429473,38	2229454,60	Аналитический метод	0,50	—
22237	429449,66	2229457,27	Аналитический метод	0,50	—
22238	429446,09	2229457,90	Аналитический метод	0,50	—
22239	429434,60	2229459,77	Аналитический метод	0,50	—
22240	429417,40	2229462,07	Аналитический метод	0,50	—
22241	429390,08	2229465,90	Аналитический метод	0,50	—
22242	429386,12	2229466,61	Аналитический метод	0,50	—

ОПИСАНИЕ МЕСТОПОЛОЖЕНИЯ ГРАНИЦ**Ж - МЗ. Зона застройки малоэтажными жилыми домами**

(наименование объекта, местоположение границ которого описано (далее – объект))

Сведения о местоположении границ объекта

1	2	3	4	5	6
22243	429373,03	2229467,83	Аналитический метод	0,50	—
22244	429356,89	2229469,20	Аналитический метод	0,50	—
22245	429357,10	2229452,32	Аналитический метод	0,50	—
22246	429360,41	2229434,30	Аналитический метод	0,50	—
22247	429367,01	2229412,61	Аналитический метод	0,50	—
22248	429370,55	2229400,25	Аналитический метод	0,50	—
22249	429373,32	2229390,71	Аналитический метод	0,50	—
22250	429377,47	2229379,17	Аналитический метод	0,50	—
22251	429380,34	2229369,89	Аналитический метод	0,50	—
22252	429383,97	2229356,49	Аналитический метод	0,50	—
22253	429387,05	2229344,60	Аналитический метод	0,50	—
22254	429390,58	2229332,15	Аналитический метод	0,50	—
22255	429404,52	2229272,03	Аналитический метод	0,50	—
22256	429407,60	2229259,32	Аналитический метод	0,50	—
22257	429408,44	2229248,42	Аналитический метод	0,50	—
22258	429412,32	2229231,03	Аналитический метод	0,50	—
22259	429412,87	2229225,94	Аналитический метод	0,50	—
22260	429413,74	2229220,36	Аналитический метод	0,50	—
22261	429414,82	2229216,00	Аналитический метод	0,50	—
22262	429415,61	2229213,89	Аналитический метод	0,50	—
22263	429417,41	2229212,61	Аналитический метод	0,50	—
22207	429420,20	2229212,30	Аналитический метод	0,50	—
22264	429559,46	2229453,40	Аналитический метод	0,50	—
22265	429561,99	2229454,48	Аналитический метод	0,50	—

ОПИСАНИЕ МЕСТОПОЛОЖЕНИЯ ГРАНИЦ**Ж - МЗ. Зона застройки малоэтажными жилыми домами**

(наименование объекта, местоположение границ которого описано (далее – объект))

Сведения о местоположении границ объекта

1	2	3	4	5	6
22266	429561,73	2229486,01	Аналитический метод	0,50	—
22267	429561,73	2229498,28	Аналитический метод	0,50	—
22268	429562,51	2229510,81	Аналитический метод	0,50	—
22269	429561,66	2229527,31	Аналитический метод	0,50	—
22270	429560,35	2229541,37	Аналитический метод	0,50	—
22271	429559,44	2229555,43	Аналитический метод	0,50	—
22272	429557,44	2229566,16	Аналитический метод	0,50	—
22273	429553,82	2229578,28	Аналитический метод	0,50	—
22274	429550,74	2229584,68	Аналитический метод	0,50	—
22275	429544,65	2229596,34	Аналитический метод	0,50	—
22276	429544,15	2229596,01	Аналитический метод	0,50	—
22277	429539,02	2229605,11	Аналитический метод	0,50	—
22278	429527,14	2229624,15	Аналитический метод	0,50	—
22279	429509,82	2229648,26	Аналитический метод	0,50	—
22280	429493,76	2229634,40	Аналитический метод	0,50	—
22281	429483,52	2229625,57	Аналитический метод	0,50	—
22282	429473,37	2229617,01	Аналитический метод	0,50	—
22283	429471,85	2229615,68	Аналитический метод	0,50	—
22284	429470,25	2229614,35	Аналитический метод	0,50	—
22285	429454,58	2229601,32	Аналитический метод	0,50	—
22286	429450,95	2229599,24	Аналитический метод	0,50	—
22287	429439,58	2229590,48	Аналитический метод	0,50	—
22288	429430,31	2229582,89	Аналитический метод	0,50	—
22289	429424,41	2229576,35	Аналитический метод	0,50	—
22290	429414,28	2229568,88	Аналитический метод	0,50	—

ОПИСАНИЕ МЕСТОПОЛОЖЕНИЯ ГРАНИЦ**Ж - МЗ. Зона застройки малоэтажными жилыми домами**

(наименование объекта, местоположение границ которого описано (далее – объект))

Сведения о местоположении границ объекта

1	2	3	4	5	6
22291	429403,26	2229561,35	Аналитический метод	0,50	—
22292	429371,79	2229533,74	Аналитический метод	0,50	—
22293	429354,18	2229520,05	Аналитический метод	0,50	—
22294	429355,68	2229501,71	Аналитический метод	0,50	—
22295	429355,97	2229487,25	Аналитический метод	0,50	—
22296	429356,38	2229480,32	Аналитический метод	0,50	—
22297	429397,79	2229473,94	Аналитический метод	0,50	—
22298	429410,53	2229472,70	Аналитический метод	0,50	—
22299	429424,33	2229471,08	Аналитический метод	0,50	—
22300	429443,09	2229467,34	Аналитический метод	0,50	—
22301	429458,84	2229466,06	Аналитический метод	0,50	—
22302	429463,25	2229465,52	Аналитический метод	0,50	—
22303	429478,79	2229464,72	Аналитический метод	0,50	—
22304	429488,94	2229462,40	Аналитический метод	0,50	—
22305	429498,69	2229461,13	Аналитический метод	0,50	—
22306	429502,48	2229460,74	Аналитический метод	0,50	—
22307	429513,80	2229458,02	Аналитический метод	0,50	—
22308	429526,18	2229457,25	Аналитический метод	0,50	—
22309	429546,80	2229454,87	Аналитический метод	0,50	—
22264	429559,46	2229453,40	Аналитический метод	0,50	—
22310	429574,74	2229439,94	Аналитический метод	0,50	—
22311	429584,13	2229441,63	Аналитический метод	0,50	—
22312	429619,35	2229448,60	Аналитический метод	0,50	—
22313	429620,25	2229449,11	Аналитический метод	0,50	—

ОПИСАНИЕ МЕСТОПОЛОЖЕНИЯ ГРАНИЦ**Ж - МЗ. Зона застройки малоэтажными жилыми домами**

(наименование объекта, местоположение границ которого описано (далее – объект))

Сведения о местоположении границ объекта

1	2	3	4	5	6
22314	429622,91	2229456,99	Аналитический метод	0,50	—
22315	429626,34	2229462,74	Аналитический метод	0,50	—
22316	429630,51	2229461,37	Аналитический метод	0,50	—
22317	429634,39	2229473,55	Аналитический метод	0,50	—
22318	429637,53	2229483,56	Аналитический метод	0,50	—
22319	429641,42	2229495,30	Аналитический метод	0,50	—
22320	429643,31	2229501,52	Аналитический метод	0,50	—
22321	429646,92	2229512,83	Аналитический метод	0,50	—
22322	429651,07	2229528,96	Аналитический метод	0,50	—
22323	429651,53	2229530,28	Аналитический метод	0,50	—
22324	429653,94	2229537,84	Аналитический метод	0,50	—
22325	429655,15	2229541,87	Аналитический метод	0,50	—
22326	429658,58	2229552,06	Аналитический метод	0,50	—
22327	429663,01	2229566,10	Аналитический метод	0,50	—
22328	429667,16	2229579,09	Аналитический метод	0,50	—
22329	429674,75	2229602,86	Аналитический метод	0,50	—
22330	429662,33	2229629,06	Аналитический метод	0,50	—
22331	429654,59	2229645,38	Аналитический метод	0,50	—
22332	429648,07	2229659,79	Аналитический метод	0,50	—
22333	429647,66	2229659,53	Аналитический метод	0,50	—
22334	429646,29	2229662,65	Аналитический метод	0,50	—
22335	429638,47	2229678,49	Аналитический метод	0,50	—
22336	429629,34	2229696,50	Аналитический метод	0,50	—
22337	429623,20	2229708,36	Аналитический метод	0,50	—
22338	429623,60	2229708,56	Аналитический метод	0,50	—

ОПИСАНИЕ МЕСТОПОЛОЖЕНИЯ ГРАНИЦ**Ж - МЗ. Зона застройки малоэтажными жилыми домами**

(наименование объекта, местоположение границ которого описано (далее – объект))

Сведения о местоположении границ объекта

1	2	3	4	5	6
22339	429609,31	2229735,42	Аналитический метод	0,50	—
22340	429594,55	2229722,20	Аналитический метод	0,50	—
22341	429576,99	2229706,58	Аналитический метод	0,50	—
22342	429558,56	2229691,18	Аналитический метод	0,50	—
22343	429544,04	2229677,99	Аналитический метод	0,50	—
22344	429518,06	2229656,50	Аналитический метод	0,50	—
22345	429529,11	2229636,81	Аналитический метод	0,50	—
22346	429538,57	2229620,97	Аналитический метод	0,50	—
22347	429556,37	2229632,33	Аналитический метод	0,50	—
22348	429555,06	2229634,99	Аналитический метод	0,50	—
22349	429561,23	2229638,56	Аналитический метод	0,50	—
22350	429563,98	2229634,05	Аналитический метод	0,50	—
22351	429567,14	2229628,60	Аналитический метод	0,50	—
22352	429559,97	2229624,64	Аналитический метод	0,50	—
22353	429558,50	2229627,61	Аналитический метод	0,50	—
22354	429541,30	2229616,73	Аналитический метод	0,50	—
22355	429550,33	2229600,68	Аналитический метод	0,50	—
22356	429557,92	2229587,34	Аналитический метод	0,50	—
22357	429560,14	2229582,10	Аналитический метод	0,50	—
22358	429564,80	2229570,74	Аналитический метод	0,50	—
22359	429565,18	2229570,76	Аналитический метод	0,50	—
22360	429565,40	2229569,71	Аналитический метод	0,50	—
22361	429568,16	2229558,92	Аналитический метод	0,50	—
22362	429568,80	2229546,95	Аналитический метод	0,50	—
22363	429569,40	2229527,32	Аналитический метод	0,50	—

ОПИСАНИЕ МЕСТОПОЛОЖЕНИЯ ГРАНИЦ**Ж - МЗ. Зона застройки малоэтажными жилыми домами**

(наименование объекта, местоположение границ которого описано (далее – объект))

Сведения о местоположении границ объекта

1	2	3	4	5	6
22364	429569,65	2229520,59	Аналитический метод	0,50	—
22365	429571,48	2229499,57	Аналитический метод	0,50	—
22366	429572,18	2229468,80	Аналитический метод	0,50	—
22310	429574,74	2229439,94	Аналитический метод	0,50	—
22367	429550,26	2229707,46	Аналитический метод	0,50	—
22368	429561,50	2229716,60	Аналитический метод	0,50	—
22369	429564,02	2229718,81	Аналитический метод	0,50	—
22370	429568,60	2229722,85	Аналитический метод	0,50	—
22371	429569,76	2229723,93	Аналитический метод	0,50	—
22372	429576,57	2229729,93	Аналитический метод	0,50	—
22373	429581,15	2229734,21	Аналитический метод	0,50	—
22374	429581,66	2229734,64	Аналитический метод	0,50	—
22375	429602,82	2229753,39	Аналитический метод	0,50	—
22376	429592,93	2229762,78	Аналитический метод	0,50	—
22377	429579,74	2229778,41	Аналитический метод	0,50	—
22378	429579,21	2229778,10	Аналитический метод	0,50	—
22379	429578,13	2229779,40	Аналитический метод	0,50	—
22380	429568,30	2229793,42	Аналитический метод	0,50	—
22381	429566,66	2229792,33	Аналитический метод	0,50	—
22382	429555,35	2229805,14	Аналитический метод	0,50	—
22383	429550,98	2229809,92	Аналитический метод	0,50	—
22384	429544,70	2229817,51	Аналитический метод	0,50	—
22385	429538,23	2229825,11	Аналитический метод	0,50	—
22386	429534,40	2229829,75	Аналитический метод	0,50	—

ОПИСАНИЕ МЕСТОПОЛОЖЕНИЯ ГРАНИЦ**Ж - МЗ. Зона застройки малоэтажными жилыми домами**

(наименование объекта, местоположение границ которого описано (далее – объект))

Сведения о местоположении границ объекта

1	2	3	4	5	6
22387	429533,56	2229830,76	Аналитический метод	0,50	—
22388	429532,97	2229831,11	Аналитический метод	0,50	—
22389	429522,17	2229843,56	Аналитический метод	0,50	—
22390	429510,74	2229856,45	Аналитический метод	0,50	—
22391	429490,88	2229839,38	Аналитический метод	0,50	—
22392	429484,30	2229833,64	Аналитический метод	0,50	—
22393	429479,29	2229829,24	Аналитический метод	0,50	—
22394	429470,24	2229821,48	Аналитический метод	0,50	—
22395	429459,50	2229812,80	Аналитический метод	0,50	—
22396	429456,71	2229809,94	Аналитический метод	0,50	—
22397	429447,51	2229801,20	Аналитический метод	0,50	—
22398	429447,26	2229801,01	Аналитический метод	0,50	—
22399	429441,37	2229796,19	Аналитический метод	0,50	—
22400	429437,46	2229792,88	Аналитический метод	0,50	—
22401	429432,46	2229788,92	Аналитический метод	0,50	—
22402	429426,80	2229784,22	Аналитический метод	0,50	—
22403	429405,32	2229765,51	Аналитический метод	0,50	—
22404	429413,09	2229758,17	Аналитический метод	0,50	—
22405	429420,06	2229750,43	Аналитический метод	0,50	—
22406	429428,68	2229741,12	Аналитический метод	0,50	—
22407	429439,74	2229727,88	Аналитический метод	0,50	—
22408	429451,43	2229714,84	Аналитический метод	0,50	—
22409	429462,76	2229701,86	Аналитический метод	0,50	—
22410	429473,23	2229689,41	Аналитический метод	0,50	—
22411	429488,75	2229672,18	Аналитический метод	0,50	—

ОПИСАНИЕ МЕСТОПОЛОЖЕНИЯ ГРАНИЦ**Ж - МЗ. Зона застройки малоэтажными жилыми домами**

(наименование объекта, местоположение границ которого описано (далее – объект))

Сведения о местоположении границ объекта

1	2	3	4	5	6
22412	429496,98	2229661,60	Аналитический метод	0,50	—
22413	429515,97	2229678,37	Аналитический метод	0,50	—
22414	429526,12	2229686,57	Аналитический метод	0,50	—
22415	429538,13	2229696,68	Аналитический метод	0,50	—
22416	429546,66	2229704,10	Аналитический метод	0,50	—
22417	429547,39	2229705,00	Аналитический метод	0,50	—
22367	429550,26	2229707,46	Аналитический метод	0,50	—
22418	429379,88	2229560,61	Аналитический метод	0,50	—
22419	429399,96	2229578,14	Аналитический метод	0,50	—
22420	429410,04	2229588,03	Аналитический метод	0,50	—
22421	429414,36	2229592,17	Аналитический метод	0,50	—
22422	429420,18	2229597,32	Аналитический метод	0,50	—
22423	429420,62	2229597,78	Аналитический метод	0,50	—
22424	429432,17	2229607,69	Аналитический метод	0,50	—
22425	429444,08	2229617,06	Аналитический метод	0,50	—
22426	429447,97	2229620,29	Аналитический метод	0,50	—
22427	429464,23	2229634,26	Аналитический метод	0,50	—
22428	429474,48	2229642,63	Аналитический метод	0,50	—
22429	429484,78	2229651,37	Аналитический метод	0,50	—
22430	429461,32	2229677,42	Аналитический метод	0,50	—
22431	429460,78	2229677,96	Аналитический метод	0,50	—
22432	429459,97	2229678,88	Аналитический метод	0,50	—
22433	429456,22	2229683,07	Аналитический метод	0,50	—
22434	429449,85	2229690,16	Аналитический метод	0,50	—

ОПИСАНИЕ МЕСТОПОЛОЖЕНИЯ ГРАНИЦ**Ж - МЗ. Зона застройки малоэтажными жилыми домами**

(наименование объекта, местоположение границ которого описано (далее – объект))

Сведения о местоположении границ объекта

1	2	3	4	5	6
22435	429438,17	2229703,71	Аналитический метод	0,50	—
22436	429427,64	2229716,30	Аналитический метод	0,50	—
22437	429416,43	2229729,41	Аналитический метод	0,50	—
22438	429393,70	2229755,34	Аналитический метод	0,50	—
22439	429370,61	2229735,47	Аналитический метод	0,50	—
22440	429365,49	2229731,14	Аналитический метод	0,50	—
22441	429361,14	2229727,33	Аналитический метод	0,50	—
22442	429358,68	2229725,52	Аналитический метод	0,50	—
22443	429354,56	2229721,86	Аналитический метод	0,50	—
22444	429351,21	2229718,87	Аналитический метод	0,50	—
22445	429339,19	2229708,72	Аналитический метод	0,50	—
22446	429336,94	2229706,96	Аналитический метод	0,50	—
22447	429335,35	2229705,72	Аналитический метод	0,50	—
22448	429333,85	2229704,39	Аналитический метод	0,50	—
22449	429328,55	2229699,70	Аналитический метод	0,50	—
22450	429328,36	2229699,52	Аналитический метод	0,50	—
22451	429325,70	2229697,26	Аналитический метод	0,50	—
22452	429307,46	2229681,59	Аналитический метод	0,50	—
22453	429287,54	2229663,95	Аналитический метод	0,50	—
22454	429298,41	2229652,30	Аналитический метод	0,50	—
22455	429310,49	2229638,66	Аналитический метод	0,50	—
22456	429317,17	2229631,12	Аналитический метод	0,50	—
22457	429322,07	2229625,12	Аналитический метод	0,50	—
22458	429333,76	2229613,25	Аналитический метод	0,50	—
22459	429345,36	2229600,33	Аналитический метод	0,50	—

ОПИСАНИЕ МЕСТОПОЛОЖЕНИЯ ГРАНИЦ**Ж - МЗ. Зона застройки малоэтажными жилыми домами**

(наименование объекта, местоположение границ которого описано (далее – объект))

Сведения о местоположении границ объекта

1	2	3	4	5	6
22460	429355,92	2229586,92	Аналитический метод	0,50	—
22461	429363,79	2229577,73	Аналитический метод	0,50	—
22462	429367,85	2229573,72	Аналитический метод	0,50	—
22463	429371,50	2229569,75	Аналитический метод	0,50	—
22418	429379,88	2229560,61	Аналитический метод	0,50	—
22464	429418,01	2229144,74	Аналитический метод	0,50	—
22465	429419,13	2229162,84	Аналитический метод	0,50	—
22466	429414,09	2229177,64	Аналитический метод	0,50	—
22467	429413,99	2229185,19	Аналитический метод	0,50	—
22468	429415,28	2229185,40	Аналитический метод	0,50	—
22469	429403,50	2229241,77	Аналитический метод	0,50	—
22470	429399,29	2229263,10	Аналитический метод	0,50	—
22471	429396,02	2229265,40	Аналитический метод	0,50	—
22472	429377,35	2229264,37	Аналитический метод	0,50	—
22473	429360,30	2229263,32	Аналитический метод	0,50	—
22474	429344,80	2229262,81	Аналитический метод	0,50	—
22475	429325,39	2229262,03	Аналитический метод	0,50	—
22476	429309,86	2229261,41	Аналитический метод	0,50	—
22477	429313,64	2229244,68	Аналитический метод	0,50	—
22478	429317,57	2229227,30	Аналитический метод	0,50	—
22479	429319,75	2229215,13	Аналитический метод	0,50	—
22480	429324,31	2229197,53	Аналитический метод	0,50	—
22481	429324,28	2229196,59	Аналитический метод	0,50	—
22482	429326,10	2229186,99	Аналитический метод	0,50	—

ОПИСАНИЕ МЕСТОПОЛОЖЕНИЯ ГРАНИЦ**Ж - МЗ. Зона застройки малоэтажными жилыми домами**

(наименование объекта, местоположение границ которого описано (далее – объект))

Сведения о местоположении границ объекта

1	2	3	4	5	6
22483	429326,88	2229184,00	Аналитический метод	0,50	—
22484	429327,56	2229180,78	Аналитический метод	0,50	—
22485	429328,84	2229174,97	Аналитический метод	0,50	—
22486	429330,29	2229168,45	Аналитический метод	0,50	—
22487	429330,73	2229167,40	Аналитический метод	0,50	—
22488	429331,46	2229164,77	Аналитический метод	0,50	—
22489	429332,91	2229154,96	Аналитический метод	0,50	—
22490	429326,59	2229153,87	Аналитический метод	0,50	—
22491	429330,55	2229131,85	Аналитический метод	0,50	—
22492	429349,66	2229135,92	Аналитический метод	0,50	—
22493	429350,24	2229132,29	Аналитический метод	0,50	—
22494	429381,13	2229134,60	Аналитический метод	0,50	—
22464	429418,01	2229144,74	Аналитический метод	0,50	—
22495	429320,89	2229163,21	Аналитический метод	0,50	—
22496	429315,96	2229190,01	Аналитический метод	0,50	—
22497	429309,95	2229216,31	Аналитический метод	0,50	—
22498	429304,95	2229242,59	Аналитический метод	0,50	—
22499	429301,61	2229260,96	Аналитический метод	0,50	—
22500	429280,51	2229259,65	Аналитический метод	0,50	—
22501	429245,44	2229258,57	Аналитический метод	0,50	—
22502	429243,19	2229245,56	Аналитический метод	0,50	—
22503	429242,78	2229243,06	Аналитический метод	0,50	—
22504	429240,21	2229227,48	Аналитический метод	0,50	—
22505	429239,02	2229214,47	Аналитический метод	0,50	—

ОПИСАНИЕ МЕСТОПОЛОЖЕНИЯ ГРАНИЦ**Ж - МЗ. Зона застройки малоэтажными жилыми домами**

(наименование объекта, местоположение границ которого описано (далее – объект))

Сведения о местоположении границ объекта

1	2	3	4	5	6
22506	429237,37	2229198,11	Аналитический метод	0,50	—
22507	429233,46	2229185,51	Аналитический метод	0,50	—
22508	429233,71	2229181,33	Аналитический метод	0,50	—
22509	429235,36	2229174,37	Аналитический метод	0,50	—
22510	429237,44	2229162,49	Аналитический метод	0,50	—
22511	429239,92	2229157,15	Аналитический метод	0,50	—
22512	429244,24	2229156,64	Аналитический метод	0,50	—
22513	429270,05	2229158,45	Аналитический метод	0,50	—
22514	429285,94	2229159,57	Аналитический метод	0,50	—
22515	429298,80	2229160,24	Аналитический метод	0,50	—
22495	429320,89	2229163,21	Аналитический метод	0,50	—
22516	429191,16	2229009,70	Аналитический метод	0,50	—
22517	429203,30	2229011,17	Аналитический метод	0,50	—
22518	429202,81	2229014,45	Аналитический метод	0,50	—
22519	429243,43	2229025,76	Аналитический метод	0,50	—
22520	429246,09	2229031,65	Аналитический метод	0,50	—
22521	429301,75	2229050,03	Аналитический метод	0,50	—
22522	429328,69	2229058,74	Аналитический метод	0,50	—
22523	429318,78	2229079,74	Аналитический метод	0,50	—
22524	429312,93	2229081,84	Аналитический метод	0,50	—
22525	429307,20	2229085,27	Аналитический метод	0,50	—
22526	429309,32	2229088,15	Аналитический метод	0,50	—
22527	429319,68	2229108,45	Аналитический метод	0,50	—
22528	429316,62	2229110,44	Аналитический метод	0,50	—

ОПИСАНИЕ МЕСТОПОЛОЖЕНИЯ ГРАНИЦ**Ж - МЗ. Зона застройки малоэтажными жилыми домами**

(наименование объекта, местоположение границ которого описано (далее – объект))

Сведения о местоположении границ объекта

1	2	3	4	5	6
22529	429326,20	2229125,35	Аналитический метод	0,50	—
22530	429323,66	2229139,71	Аналитический метод	0,50	—
22531	429321,76	2229157,47	Аналитический метод	0,50	—
22532	429290,61	2229154,93	Аналитический метод	0,50	—
22533	429288,89	2229155,13	Аналитический метод	0,50	—
22534	429284,74	2229154,99	Аналитический метод	0,50	—
22535	429272,16	2229154,10	Аналитический метод	0,50	—
22536	429244,76	2229152,45	Аналитический метод	0,50	—
22537	429236,83	2229125,85	Аналитический метод	0,50	—
22538	429223,61	2229105,03	Аналитический метод	0,50	—
22539	429221,74	2229102,08	Аналитический метод	0,50	—
22540	429216,37	2229093,63	Аналитический метод	0,50	—
22541	429212,11	2229093,74	Аналитический метод	0,50	—
22542	429206,33	2229094,44	Аналитический метод	0,50	—
22543	429191,36	2229094,72	Аналитический метод	0,50	—
22544	429188,00	2229092,71	Аналитический метод	0,50	—
22545	429186,55	2229090,10	Аналитический метод	0,50	—
22546	429185,81	2229087,81	Аналитический метод	0,50	—
22547	429182,31	2229073,79	Аналитический метод	0,50	—
22548	429182,29	2229067,18	Аналитический метод	0,50	—
22549	429184,03	2229054,84	Аналитический метод	0,50	—
22516	429191,16	2229009,70	Аналитический метод	0,50	—
22550	429250,05	2229269,25	Аналитический метод	0,50	—
22551	429250,17	2229269,70	Аналитический метод	0,50	—

ОПИСАНИЕ МЕСТОПОЛОЖЕНИЯ ГРАНИЦ**Ж - МЗ. Зона застройки малоэтажными жилыми домами**

(наименование объекта, местоположение границ которого описано (далее – объект))

Сведения о местоположении границ объекта

1	2	3	4	5	6
22552	429264,00	2229269,88	Аналитический метод	0,50	—
22553	429278,74	2229270,54	Аналитический метод	0,50	—
22554	429292,19	2229271,63	Аналитический метод	0,50	—
22555	429305,66	2229272,55	Аналитический метод	0,50	—
22556	429320,70	2229272,95	Аналитический метод	0,50	—
22557	429339,66	2229273,79	Аналитический метод	0,50	—
22558	429357,17	2229274,45	Аналитический метод	0,50	—
22559	429393,64	2229276,46	Аналитический метод	0,50	—
22560	429384,85	2229309,24	Аналитический метод	0,50	—
22561	429378,67	2229330,87	Аналитический метод	0,50	—
22562	429374,99	2229343,00	Аналитический метод	0,50	—
22563	429372,37	2229353,02	Аналитический метод	0,50	—
22564	429368,82	2229364,80	Аналитический метод	0,50	—
22565	429365,09	2229380,42	Аналитический метод	0,50	—
22566	429364,10	2229384,29	Аналитический метод	0,50	—
22567	429361,09	2229393,99	Аналитический метод	0,50	—
22568	429355,09	2229415,42	Аналитический метод	0,50	—
22569	429353,97	2229418,73	Аналитический метод	0,50	—
22570	429350,55	2229434,81	Аналитический метод	0,50	—
22571	429345,19	2229452,24	Аналитический метод	0,50	—
22572	429340,35	2229472,54	Аналитический метод	0,50	—
22573	429311,21	2229469,48	Аналитический метод	0,50	—
22574	429292,95	2229467,19	Аналитический метод	0,50	—
22575	429280,61	2229465,71	Аналитический метод	0,50	—
22576	429269,29	2229465,70	Аналитический метод	0,50	—

ОПИСАНИЕ МЕСТОПОЛОЖЕНИЯ ГРАНИЦ**Ж - МЗ. Зона застройки малоэтажными жилыми домами**

(наименование объекта, местоположение границ которого описано (далее – объект))

Сведения о местоположении границ объекта

1	2	3	4	5	6
22577	429268,47	2229450,13	Аналитический метод	0,50	—
22578	429267,75	2229441,50	Аналитический метод	0,50	—
22579	429266,20	2229421,01	Аналитический метод	0,50	—
22580	429265,02	2229404,31	Аналитический метод	0,50	—
22581	429263,75	2229387,33	Аналитический метод	0,50	—
22582	429262,58	2229376,95	Аналитический метод	0,50	—
22583	429259,31	2229357,90	Аналитический метод	0,50	—
22584	429257,23	2229344,05	Аналитический метод	0,50	—
22585	429255,41	2229329,60	Аналитический метод	0,50	—
22586	429253,93	2229316,67	Аналитический метод	0,50	—
22587	429252,21	2229305,04	Аналитический метод	0,50	—
22588	429249,57	2229288,89	Аналитический метод	0,50	—
22589	429246,76	2229269,26	Аналитический метод	0,50	—
22550	429250,05	2229269,25	Аналитический метод	0,50	—
22590	429170,36	2229509,86	Аналитический метод	0,50	—
22591	429183,95	2229511,24	Аналитический метод	0,50	—
22592	429197,24	2229512,44	Аналитический метод	0,50	—
22593	429209,53	2229513,38	Аналитический метод	0,50	—
22594	429223,57	2229514,70	Аналитический метод	0,50	—
22595	429237,86	2229516,40	Аналитический метод	0,50	—
22596	429251,46	2229517,39	Аналитический метод	0,50	—
22597	429252,46	2229517,50	Аналитический метод	0,50	—
22598	429257,22	2229518,01	Аналитический метод	0,50	—
22599	429259,45	2229518,21	Аналитический метод	0,50	—

ОПИСАНИЕ МЕСТОПОЛОЖЕНИЯ ГРАНИЦ**Ж - МЗ. Зона застройки малоэтажными жилыми домами**

(наименование объекта, местоположение границ которого описано (далее – объект))

Сведения о местоположении границ объекта

1	2	3	4	5	6
22600	429265,09	2229518,68	Аналитический метод	0,50	—
22601	429277,28	2229521,93	Аналитический метод	0,50	—
22602	429288,02	2229525,12	Аналитический метод	0,50	—
22603	429312,92	2229532,92	Аналитический метод	0,50	—
22604	429334,42	2229540,08	Аналитический метод	0,50	—
22605	429320,17	2229564,73	Аналитический метод	0,50	—
22606	429312,34	2229578,64	Аналитический метод	0,50	—
22607	429301,30	2229595,24	Аналитический метод	0,50	—
22608	429298,96	2229595,21	Аналитический метод	0,50	—
22609	429298,55	2229595,86	Аналитический метод	0,50	—
22610	429295,06	2229601,45	Аналитический метод	0,50	—
22611	429291,76	2229606,88	Аналитический метод	0,50	—
22612	429289,21	2229611,36	Аналитический метод	0,50	—
22613	429282,78	2229620,50	Аналитический метод	0,50	—
22614	429263,86	2229648,31	Аналитический метод	0,50	—
22615	429260,87	2229653,46	Аналитический метод	0,50	—
22616	429254,59	2229663,27	Аналитический метод	0,50	—
22617	429253,58	2229664,70	Аналитический метод	0,50	—
22618	429227,83	2229657,06	Аналитический метод	0,50	—
22619	429217,07	2229652,32	Аналитический метод	0,50	—
22620	429218,02	2229649,06	Аналитический метод	0,50	—
22621	429220,53	2229642,25	Аналитический метод	0,50	—
22622	429230,27	2229616,49	Аналитический метод	0,50	—
22623	429239,81	2229590,81	Аналитический метод	0,50	—
22624	429240,16	2229591,02	Аналитический метод	0,50	—

ОПИСАНИЕ МЕСТОПОЛОЖЕНИЯ ГРАНИЦ**Ж - МЗ. Зона застройки малоэтажными жилыми домами**

(наименование объекта, местоположение границ которого описано (далее – объект))

Сведения о местоположении границ объекта

1	2	3	4	5	6
22625	429243,56	2229580,73	Аналитический метод	0,50	—
22626	429237,56	2229579,37	Аналитический метод	0,50	—
22627	429232,74	2229579,14	Аналитический метод	0,50	—
22628	429232,18	2229583,12	Аналитический метод	0,50	—
22629	429229,20	2229596,25	Аналитический метод	0,50	—
22630	429230,40	2229596,38	Аналитический метод	0,50	—
22631	429230,00	2229601,18	Аналитический метод	0,50	—
22632	429228,93	2229604,85	Аналитический метод	0,50	—
22633	429224,02	2229619,57	Аналитический метод	0,50	—
22634	429211,47	2229651,81	Аналитический метод	0,50	—
22635	429194,79	2229649,04	Аналитический метод	0,50	—
22636	429157,68	2229643,80	Аналитический метод	0,50	—
22637	429160,93	2229612,65	Аналитический метод	0,50	—
22638	429162,64	2229597,33	Аналитический метод	0,50	—
22639	429164,42	2229583,21	Аналитический метод	0,50	—
22640	429165,82	2229570,22	Аналитический метод	0,50	—
22641	429168,73	2229527,44	Аналитический метод	0,50	—
22590	429170,36	2229509,86	Аналитический метод	0,50	—
22642	428893,66	2229630,84	Аналитический метод	0,50	—
22643	428925,78	2229633,64	Аналитический метод	0,50	—
22644	428942,77	2229635,58	Аналитический метод	0,50	—
22645	428947,15	2229636,25	Аналитический метод	0,50	—
22646	428971,36	2229638,69	Аналитический метод	0,50	—
22647	428990,53	2229641,18	Аналитический метод	0,50	—

ОПИСАНИЕ МЕСТОПОЛОЖЕНИЯ ГРАНИЦ**Ж - МЗ. Зона застройки малоэтажными жилыми домами**

(наименование объекта, местоположение границ которого описано (далее – объект))

Сведения о местоположении границ объекта

1	2	3	4	5	6
22648	429013,97	2229642,78	Аналитический метод	0,50	—
22649	429021,41	2229644,91	Аналитический метод	0,50	—
22650	429042,24	2229646,72	Аналитический метод	0,50	—
22651	429067,15	2229650,04	Аналитический метод	0,50	—
22652	429082,77	2229652,48	Аналитический метод	0,50	—
22653	429101,12	2229655,01	Аналитический метод	0,50	—
22654	429113,43	2229656,36	Аналитический метод	0,50	—
22655	429126,52	2229657,85	Аналитический метод	0,50	—
22656	429149,57	2229660,75	Аналитический метод	0,50	—
22657	429151,10	2229677,98	Аналитический метод	0,50	—
22658	429152,53	2229694,16	Аналитический метод	0,50	—
22659	429155,30	2229718,29	Аналитический метод	0,50	—
22660	429163,07	2229717,19	Аналитический метод	0,50	—
22661	429163,43	2229718,43	Аналитический метод	0,50	—
22662	429165,39	2229718,08	Аналитический метод	0,50	—
22663	429164,40	2229709,87	Аналитический метод	0,50	—
22664	429163,28	2229699,31	Аналитический метод	0,50	—
22665	429162,51	2229694,79	Аналитический метод	0,50	—
22666	429156,64	2229694,86	Аналитический метод	0,50	—
22667	429155,25	2229678,76	Аналитический метод	0,50	—
22668	429153,68	2229660,46	Аналитический метод	0,50	—
22669	429187,83	2229665,16	Аналитический метод	0,50	—
22670	429220,79	2229669,62	Аналитический метод	0,50	—
22671	429218,58	2229677,82	Аналитический метод	0,50	—
22672	429216,36	2229686,46	Аналитический метод	0,50	—

ОПИСАНИЕ МЕСТОПОЛОЖЕНИЯ ГРАНИЦ**Ж - МЗ. Зона застройки малоэтажными жилыми домами**

(наименование объекта, местоположение границ которого описано (далее – объект))

Сведения о местоположении границ объекта

1	2	3	4	5	6
22673	429211,27	2229699,77	Аналитический метод	0,50	—
22674	429199,35	2229730,83	Аналитический метод	0,50	—
22675	429193,65	2229750,08	Аналитический метод	0,50	—
22676	429181,57	2229769,64	Аналитический метод	0,50	—
22677	429174,13	2229784,28	Аналитический метод	0,50	—
22678	429165,21	2229787,13	Аналитический метод	0,50	—
22679	429135,86	2229796,47	Аналитический метод	0,50	—
22680	429132,75	2229797,05	Аналитический метод	0,50	—
22681	429112,44	2229802,90	Аналитический метод	0,50	—
22682	429097,87	2229806,63	Аналитический метод	0,50	—
22683	429082,35	2229812,04	Аналитический метод	0,50	—
22684	429077,26	2229787,01	Аналитический метод	0,50	—
22685	429074,19	2229774,00	Аналитический метод	0,50	—
22686	429070,37	2229767,90	Аналитический метод	0,50	—
22687	429059,15	2229770,43	Аналитический метод	0,50	—
22688	429059,51	2229771,58	Аналитический метод	0,50	—
22689	429063,79	2229784,46	Аналитический метод	0,50	—
22690	429071,87	2229782,24	Аналитический метод	0,50	—
22691	429079,23	2229812,65	Аналитический метод	0,50	—
22692	429065,42	2229816,81	Аналитический метод	0,50	—
22693	429061,33	2229818,01	Аналитический метод	0,50	—
22694	429046,99	2229821,32	Аналитический метод	0,50	—
22695	429033,67	2229824,95	Аналитический метод	0,50	—
22696	429030,21	2229825,95	Аналитический метод	0,50	—
22697	429021,14	2229828,55	Аналитический метод	0,50	—

ОПИСАНИЕ МЕСТОПОЛОЖЕНИЯ ГРАНИЦ**Ж - МЗ. Зона застройки малоэтажными жилыми домами**

(наименование объекта, местоположение границ которого описано (далее – объект))

Сведения о местоположении границ объекта

1	2	3	4	5	6
22698	429018,24	2229829,43	Аналитический метод	0,50	—
22699	429017,14	2229829,75	Аналитический метод	0,50	—
22700	429011,24	2229831,50	Аналитический метод	0,50	—
22701	429007,73	2229832,52	Аналитический метод	0,50	—
22702	428996,46	2229836,28	Аналитический метод	0,50	—
22703	428957,73	2229848,48	Аналитический метод	0,50	—
22704	428942,65	2229852,66	Аналитический метод	0,50	—
22705	428937,45	2229836,60	Аналитический метод	0,50	—
22706	428932,51	2229821,25	Аналитический метод	0,50	—
22707	428926,76	2229803,75	Аналитический метод	0,50	—
22708	428922,31	2229790,23	Аналитический метод	0,50	—
22709	428916,53	2229772,74	Аналитический метод	0,50	—
22710	428909,35	2229753,47	Аналитический метод	0,50	—
22711	428902,72	2229733,31	Аналитический метод	0,50	—
22712	428899,36	2229722,00	Аналитический метод	0,50	—
22713	428895,78	2229708,77	Аналитический метод	0,50	—
22714	428899,68	2229705,10	Аналитический метод	0,50	—
22715	428896,62	2229688,04	Аналитический метод	0,50	—
22716	428895,31	2229669,59	Аналитический метод	0,50	—
22717	428894,18	2229651,42	Аналитический метод	0,50	—
22642	428893,66	2229630,84	Аналитический метод	0,50	—
22718	429073,73	2229498,24	Аналитический метод	0,50	—
22719	429088,45	2229500,84	Аналитический метод	0,50	—
22720	429106,72	2229502,32	Аналитический метод	0,50	—

ОПИСАНИЕ МЕСТОПОЛОЖЕНИЯ ГРАНИЦ**Ж - МЗ. Зона застройки малоэтажными жилыми домами**

(наименование объекта, местоположение границ которого описано (далее – объект))

Сведения о местоположении границ объекта

1	2	3	4	5	6
22721	429153,73	2229507,59	Аналитический метод	0,50	—
22722	429152,27	2229520,18	Аналитический метод	0,50	—
22723	429150,72	2229537,95	Аналитический метод	0,50	—
22724	429148,98	2229561,32	Аналитический метод	0,50	—
22725	429122,45	2229558,09	Аналитический метод	0,50	—
22726	429122,57	2229549,93	Аналитический метод	0,50	—
22727	429116,92	2229549,40	Аналитический метод	0,50	—
22728	429115,41	2229557,01	Аналитический метод	0,50	—
22729	429114,77	2229561,18	Аналитический метод	0,50	—
22730	429148,59	2229564,75	Аналитический метод	0,50	—
22731	429146,72	2229583,39	Аналитический метод	0,50	—
22732	429144,73	2229601,13	Аналитический метод	0,50	—
22733	429144,69	2229602,12	Аналитический метод	0,50	—
22734	429143,89	2229607,35	Аналитический метод	0,50	—
22735	429142,34	2229627,71	Аналитический метод	0,50	—
22736	429142,12	2229630,19	Аналитический метод	0,50	—
22737	429140,77	2229641,87	Аналитический метод	0,50	—
22738	429134,62	2229641,30	Аналитический метод	0,50	—
22739	429111,83	2229638,54	Аналитический метод	0,50	—
22740	429096,49	2229637,04	Аналитический метод	0,50	—
22741	429081,93	2229635,48	Аналитический метод	0,50	—
22742	429003,06	2229626,13	Аналитический метод	0,50	—
22743	428980,47	2229622,31	Аналитический метод	0,50	—
22744	428976,51	2229620,98	Аналитический метод	0,50	—
22745	428959,22	2229618,57	Аналитический метод	0,50	—

ОПИСАНИЕ МЕСТОПОЛОЖЕНИЯ ГРАНИЦ**Ж - МЗ. Зона застройки малоэтажными жилыми домами**

(наименование объекта, местоположение границ которого описано (далее – объект))

Сведения о местоположении границ объекта

1	2	3	4	5	6
22746	428943,92	2229617,28	Аналитический метод	0,50	—
22747	428941,55	2229617,11	Аналитический метод	0,50	—
22748	428934,05	2229616,53	Аналитический метод	0,50	—
22749	428927,69	2229616,03	Аналитический метод	0,50	—
22750	428894,64	2229614,00	Аналитический метод	0,50	—
22751	428893,45	2229608,06	Аналитический метод	0,50	—
22752	428890,14	2229576,79	Аналитический метод	0,50	—
22753	428888,50	2229559,76	Аналитический метод	0,50	—
22754	428886,95	2229538,78	Аналитический метод	0,50	—
22755	428885,90	2229530,45	Аналитический метод	0,50	—
22756	428884,84	2229520,90	Аналитический метод	0,50	—
22757	428875,13	2229522,86	Аналитический метод	0,50	—
22758	428867,41	2229524,17	Аналитический метод	0,50	—
22759	428859,32	2229516,83	Аналитический метод	0,50	—
22760	428848,51	2229504,16	Аналитический метод	0,50	—
22761	428841,88	2229495,63	Аналитический метод	0,50	—
22762	428831,09	2229483,05	Аналитический метод	0,50	—
22763	428821,94	2229464,49	Аналитический метод	0,50	—
22764	428842,93	2229466,52	Аналитический метод	0,50	—
22765	428853,90	2229467,59	Аналитический метод	0,50	—
22766	428858,96	2229467,27	Аналитический метод	0,50	—
22767	428860,18	2229467,47	Аналитический метод	0,50	—
22768	428862,85	2229468,33	Аналитический метод	0,50	—
22769	428868,86	2229469,17	Аналитический метод	0,50	—
22770	428883,49	2229470,06	Аналитический метод	0,50	—

ОПИСАНИЕ МЕСТОПОЛОЖЕНИЯ ГРАНИЦ**Ж - МЗ. Зона застройки малоэтажными жилыми домами**

(наименование объекта, местоположение границ которого описано (далее – объект))

Сведения о местоположении границ объекта

1	2	3	4	5	6
22771	428897,55	2229472,40	Аналитический метод	0,50	—
22772	428930,94	2229477,73	Аналитический метод	0,50	—
22773	428955,92	2229481,41	Аналитический метод	0,50	—
22774	429007,85	2229488,75	Аналитический метод	0,50	—
22775	429020,61	2229490,56	Аналитический метод	0,50	—
22776	429036,94	2229492,83	Аналитический метод	0,50	—
22777	429052,50	2229494,91	Аналитический метод	0,50	—
22778	429057,47	2229496,05	Аналитический метод	0,50	—
22718	429073,73	2229498,24	Аналитический метод	0,50	—
22779	429149,05	2229398,80	Аналитический метод	0,50	—
22780	429159,62	2229408,07	Аналитический метод	0,50	—
22781	429173,92	2229418,51	Аналитический метод	0,50	—
22782	429173,86	2229419,63	Аналитический метод	0,50	—
22783	429192,78	2229430,39	Аналитический метод	0,50	—
22784	429216,27	2229448,40	Аналитический метод	0,50	—
22785	429218,91	2229450,65	Аналитический метод	0,50	—
22786	429233,69	2229460,86	Аналитический метод	0,50	—
22787	429234,59	2229457,98	Аналитический метод	0,50	—
22788	429255,96	2229466,18	Аналитический метод	0,50	—
22789	429255,03	2229483,22	Аналитический метод	0,50	—
22790	429254,50	2229491,48	Аналитический метод	0,50	—
22791	429254,47	2229493,46	Аналитический метод	0,50	—
22792	429253,61	2229500,92	Аналитический метод	0,50	—
22793	429252,68	2229500,81	Аналитический метод	0,50	—

ОПИСАНИЕ МЕСТОПОЛОЖЕНИЯ ГРАНИЦ**Ж - МЗ. Зона застройки малоэтажными жилыми домами**

(наименование объекта, местоположение границ которого описано (далее – объект))

Сведения о местоположении границ объекта

1	2	3	4	5	6
22794	429249,51	2229500,44	Аналитический метод	0,50	—
22795	429244,82	2229499,83	Аналитический метод	0,50	—
22796	429236,23	2229498,65	Аналитический метод	0,50	—
22797	429223,05	2229496,57	Аналитический метод	0,50	—
22798	429215,49	2229495,60	Аналитический метод	0,50	—
22799	429214,18	2229495,44	Аналитический метод	0,50	—
22800	429211,16	2229494,53	Аналитический метод	0,50	—
22801	429190,90	2229491,65	Аналитический метод	0,50	—
22802	429171,79	2229489,50	Аналитический метод	0,50	—
22803	429147,37	2229486,36	Аналитический метод	0,50	—
22804	429132,47	2229484,73	Аналитический метод	0,50	—
22805	429114,91	2229482,77	Аналитический метод	0,50	—
22806	429099,52	2229480,80	Аналитический метод	0,50	—
22807	429093,48	2229480,10	Аналитический метод	0,50	—
22808	429019,71	2229470,90	Аналитический метод	0,50	—
22809	429022,29	2229448,55	Аналитический метод	0,50	—
22810	429024,76	2229427,13	Аналитический метод	0,50	—
22811	429027,67	2229402,40	Аналитический метод	0,50	—
22812	429030,29	2229384,87	Аналитический метод	0,50	—
22813	429030,85	2229377,50	Аналитический метод	0,50	—
22814	429031,44	2229366,08	Аналитический метод	0,50	—
22815	429062,92	2229369,69	Аналитический метод	0,50	—
22816	429060,74	2229382,10	Аналитический метод	0,50	—
22817	429073,65	2229384,84	Аналитический метод	0,50	—
22818	429075,37	2229374,87	Аналитический метод	0,50	—

ОПИСАНИЕ МЕСТОПОЛОЖЕНИЯ ГРАНИЦ**Ж - МЗ. Зона застройки малоэтажными жилыми домами**

(наименование объекта, местоположение границ которого описано (далее – объект))

Сведения о местоположении границ объекта

1	2	3	4	5	6
22819	429076,02	2229368,82	Аналитический метод	0,50	—
22820	429051,52	2229363,27	Аналитический метод	0,50	—
22821	429033,79	2229360,49	Аналитический метод	0,50	—
22822	429040,34	2229312,04	Аналитический метод	0,50	—
22823	429057,28	2229325,58	Аналитический метод	0,50	—
22824	429078,90	2229344,40	Аналитический метод	0,50	—
22825	429094,16	2229357,48	Аналитический метод	0,50	—
22826	429108,66	2229367,78	Аналитический метод	0,50	—
22827	429128,65	2229383,77	Аналитический метод	0,50	—
22828	429138,37	2229391,45	Аналитический метод	0,50	—
22779	429149,05	2229398,80	Аналитический метод	0,50	—
22829	429043,59	2229251,30	Аналитический метод	0,50	—
22830	429055,84	2229252,04	Аналитический метод	0,50	—
22831	429078,05	2229253,29	Аналитический метод	0,50	—
22832	429077,93	2229254,71	Аналитический метод	0,50	—
22833	429099,40	2229256,30	Аналитический метод	0,50	—
22834	429120,03	2229257,72	Аналитический метод	0,50	—
22835	429134,68	2229259,05	Аналитический метод	0,50	—
22836	429149,74	2229260,34	Аналитический метод	0,50	—
22837	429171,92	2229261,64	Аналитический метод	0,50	—
22838	429231,67	2229264,14	Аналитический метод	0,50	—
22839	429236,77	2229296,20	Аналитический метод	0,50	—
22840	429240,85	2229321,86	Аналитический метод	0,50	—
22841	429243,01	2229338,12	Аналитический метод	0,50	—

ОПИСАНИЕ МЕСТОПОЛОЖЕНИЯ ГРАНИЦ**Ж - МЗ. Зона застройки малоэтажными жилыми домами**

(наименование объекта, местоположение границ которого описано (далее – объект))

Сведения о местоположении границ объекта

1	2	3	4	5	6
22842	429245,08	2229353,27	Аналитический метод	0,50	—
22843	429246,57	2229367,11	Аналитический метод	0,50	—
22844	429247,76	2229377,46	Аналитический метод	0,50	—
22845	429249,53	2229394,37	Аналитический метод	0,50	—
22846	429252,07	2229412,54	Аналитический метод	0,50	—
22847	429254,03	2229429,93	Аналитический метод	0,50	—
22848	429255,50	2229436,94	Аналитический метод	0,50	—
22849	429256,01	2229446,60	Аналитический метод	0,50	—
22850	429255,52	2229450,99	Аналитический метод	0,50	—
22851	429249,45	2229450,16	Аналитический метод	0,50	—
22852	429230,09	2229440,08	Аналитический метод	0,50	—
22853	429195,45	2229413,43	Аналитический метод	0,50	—
22854	429180,11	2229401,77	Аналитический метод	0,50	—
22855	429182,87	2229392,51	Аналитический метод	0,50	—
22856	429185,05	2229378,92	Аналитический метод	0,50	—
22857	429185,72	2229374,60	Аналитический метод	0,50	—
22858	429186,52	2229374,58	Аналитический метод	0,50	—
22859	429187,26	2229365,67	Аналитический метод	0,50	—
22860	429186,89	2229364,12	Аналитический метод	0,50	—
22861	429181,14	2229363,18	Аналитический метод	0,50	—
22862	429177,01	2229399,04	Аналитический метод	0,50	—
22863	429164,89	2229389,76	Аналитический метод	0,50	—
22864	429148,06	2229376,60	Аналитический метод	0,50	—
22865	429129,45	2229363,21	Аналитический метод	0,50	—
22866	429124,34	2229358,80	Аналитический метод	0,50	—

ОПИСАНИЕ МЕСТОПОЛОЖЕНИЯ ГРАНИЦ**Ж - МЗ. Зона застройки малоэтажными жилыми домами**

(наименование объекта, местоположение границ которого описано (далее – объект))

Сведения о местоположении границ объекта

1	2	3	4	5	6
22867	429105,32	2229345,10	Аналитический метод	0,50	—
22868	429085,71	2229330,73	Аналитический метод	0,50	—
22869	429077,66	2229324,83	Аналитический метод	0,50	—
22870	429070,88	2229319,36	Аналитический метод	0,50	—
22871	429050,98	2229301,36	Аналитический метод	0,50	—
22872	429041,92	2229294,15	Аналитический метод	0,50	—
22829	429043,59	2229251,30	Аналитический метод	0,50	—
22873	429048,10	2229078,31	Аналитический метод	0,50	—
22874	429072,72	2229081,42	Аналитический метод	0,50	—
22875	429093,12	2229084,00	Аналитический метод	0,50	—
22876	429113,96	2229085,95	Аналитический метод	0,50	—
22877	429127,65	2229087,94	Аналитический метод	0,50	—
22878	429142,71	2229089,71	Аналитический метод	0,50	—
22879	429163,13	2229092,11	Аналитический метод	0,50	—
22880	429162,04	2229117,29	Аналитический метод	0,50	—
22881	429175,42	2229116,72	Аналитический метод	0,50	—
22882	429204,80	2229112,28	Аналитический метод	0,50	—
22883	429208,30	2229131,01	Аналитический метод	0,50	—
22884	429210,12	2229137,22	Аналитический метод	0,50	—
22885	429211,86	2229146,31	Аналитический метод	0,50	—
22886	429217,01	2229171,04	Аналитический метод	0,50	—
22887	429182,88	2229177,62	Аналитический метод	0,50	—
22888	429179,73	2229178,10	Аналитический метод	0,50	—
22889	429165,04	2229180,82	Аналитический метод	0,50	—

ОПИСАНИЕ МЕСТОПОЛОЖЕНИЯ ГРАНИЦ**Ж - МЗ. Зона застройки малоэтажными жилыми домами**

(наименование объекта, местоположение границ которого описано (далее – объект))

Сведения о местоположении границ объекта

1	2	3	4	5	6
22890	429165,74	2229184,12	Аналитический метод	0,50	—
22891	429163,08	2229184,72	Аналитический метод	0,50	—
22892	429164,80	2229192,97	Аналитический метод	0,50	—
22893	429176,12	2229190,24	Аналитический метод	0,50	—
22894	429174,56	2229183,93	Аналитический метод	0,50	—
22895	429218,10	2229175,30	Аналитический метод	0,50	—
22896	429220,14	2229187,77	Аналитический метод	0,50	—
22897	429221,64	2229200,08	Аналитический метод	0,50	—
22898	429223,74	2229211,78	Аналитический метод	0,50	—
22899	429226,04	2229224,08	Аналитический метод	0,50	—
22900	429230,55	2229254,67	Аналитический метод	0,50	—
22901	429204,28	2229252,64	Аналитический метод	0,50	—
22902	429175,67	2229251,85	Аналитический метод	0,50	—
22903	429144,18	2229248,61	Аналитический метод	0,50	—
22904	429131,40	2229248,58	Аналитический метод	0,50	—
22905	429117,15	2229246,09	Аналитический метод	0,50	—
22906	429103,89	2229245,74	Аналитический метод	0,50	—
22907	429091,51	2229245,73	Аналитический метод	0,50	—
22908	429068,72	2229243,72	Аналитический метод	0,50	—
22909	429041,63	2229240,03	Аналитический метод	0,50	—
22910	429041,50	2229217,83	Аналитический метод	0,50	—
22911	429066,00	2229208,53	Аналитический метод	0,50	—
22912	429087,56	2229197,97	Аналитический метод	0,50	—
22913	429100,54	2229192,18	Аналитический метод	0,50	—
22914	429103,61	2229187,20	Аналитический метод	0,50	—

ОПИСАНИЕ МЕСТОПОЛОЖЕНИЯ ГРАНИЦ**Ж - МЗ. Зона застройки малоэтажными жилыми домами**

(наименование объекта, местоположение границ которого описано (далее – объект))

Сведения о местоположении границ объекта

1	2	3	4	5	6
22915	429111,58	2229183,96	Аналитический метод	0,50	—
22916	429111,82	2229180,75	Аналитический метод	0,50	—
22917	429113,92	2229168,79	Аналитический метод	0,50	—
22918	429116,39	2229154,28	Аналитический метод	0,50	—
22919	429117,24	2229149,12	Аналитический метод	0,50	—
22920	429119,03	2229135,14	Аналитический метод	0,50	—
22921	429109,93	2229135,10	Аналитический метод	0,50	—
22922	429089,69	2229131,67	Аналитический метод	0,50	—
22923	429069,16	2229130,14	Аналитический метод	0,50	—
22924	429047,20	2229128,59	Аналитический метод	0,50	—
22925	429047,66	2229102,80	Аналитический метод	0,50	—
22873	429048,10	2229078,31	Аналитический метод	0,50	—
22926	429107,06	2229144,07	Аналитический метод	0,50	—
22927	429103,00	2229171,78	Аналитический метод	0,50	—
22928	429101,22	2229178,26	Аналитический метод	0,50	—
22929	429095,53	2229185,31	Аналитический метод	0,50	—
22930	429072,46	2229199,49	Аналитический метод	0,50	—
22931	429044,83	2229211,79	Аналитический метод	0,50	—
22932	429046,70	2229182,01	Аналитический метод	0,50	—
22933	429046,75	2229163,84	Аналитический метод	0,50	—
22934	429047,08	2229138,61	Аналитический метод	0,50	—
22935	429056,98	2229139,04	Аналитический метод	0,50	—
22936	429068,14	2229140,12	Аналитический метод	0,50	—
22937	429087,79	2229141,33	Аналитический метод	0,50	—

ОПИСАНИЕ МЕСТОПОЛОЖЕНИЯ ГРАНИЦ**Ж - МЗ. Зона застройки малоэтажными жилыми домами**

(наименование объекта, местоположение границ которого описано (далее – объект))

Сведения о местоположении границ объекта

1	2	3	4	5	6
22926	429107,06	2229144,07	Аналитический метод	0,50	—
22938	429049,24	2228988,96	Аналитический метод	0,50	—
22939	429068,74	2228994,02	Аналитический метод	0,50	—
22940	429085,77	2228998,83	Аналитический метод	0,50	—
22941	429104,39	2229005,84	Аналитический метод	0,50	—
22942	429123,37	2229009,75	Аналитический метод	0,50	—
22943	429123,74	2229007,47	Аналитический метод	0,50	—
22944	429167,07	2229015,15	Аналитический метод	0,50	—
22945	429166,46	2229029,67	Аналитический метод	0,50	—
22946	429165,81	2229056,29	Аналитический метод	0,50	—
22947	429165,18	2229081,98	Аналитический метод	0,50	—
22948	429135,45	2229078,77	Аналитический метод	0,50	—
22949	429115,63	2229076,63	Аналитический метод	0,50	—
22950	429097,58	2229074,25	Аналитический метод	0,50	—
22951	429084,65	2229072,93	Аналитический метод	0,50	—
22952	429071,86	2229071,64	Аналитический метод	0,50	—
22953	429061,34	2229070,47	Аналитический метод	0,50	—
22954	429046,54	2229068,09	Аналитический метод	0,50	—
22955	429049,10	2229024,29	Аналитический метод	0,50	—
22938	429049,24	2228988,96	Аналитический метод	0,50	—
22956	428991,16	2229071,11	Аналитический метод	0,50	—
22957	429031,89	2229074,50	Аналитический метод	0,50	—
22958	429035,25	2229075,13	Аналитический метод	0,50	—
22959	429036,11	2229078,81	Аналитический метод	0,50	—

ОПИСАНИЕ МЕСТОПОЛОЖЕНИЯ ГРАНИЦ**Ж - МЗ. Зона застройки малоэтажными жилыми домами**

(наименование объекта, местоположение границ которого описано (далее – объект))

Сведения о местоположении границ объекта

1	2	3	4	5	6
22960	429034,86	2229100,61	Аналитический метод	0,50	—
22961	429034,60	2229108,75	Аналитический метод	0,50	—
22962	429033,76	2229132,91	Аналитический метод	0,50	—
22963	429033,03	2229139,66	Аналитический метод	0,50	—
22964	429030,57	2229140,23	Аналитический метод	0,50	—
22965	429029,61	2229188,21	Аналитический метод	0,50	—
22966	429010,77	2229179,17	Аналитический метод	0,50	—
22967	429013,96	2229139,56	Аналитический метод	0,50	—
22968	429011,88	2229138,62	Аналитический метод	0,50	—
22969	429008,00	2229142,43	Аналитический метод	0,50	—
22970	429007,09	2229140,43	Аналитический метод	0,50	—
22971	428983,19	2229140,09	Аналитический метод	0,50	—
22972	428980,21	2229138,08	Аналитический метод	0,50	—
22956	428991,16	2229071,11	Аналитический метод	0,50	—
22973	428990,14	2229167,38	Аналитический метод	0,50	—
22974	428987,81	2229171,93	Аналитический метод	0,50	—
22975	428997,12	2229177,76	Аналитический метод	0,50	—
22976	429000,00	2229180,47	Аналитический метод	0,50	—
22977	429001,60	2229179,82	Аналитический метод	0,50	—
22978	429021,26	2229192,87	Аналитический метод	0,50	—
22979	429026,99	2229197,36	Аналитический метод	0,50	—
22980	429025,96	2229217,45	Аналитический метод	0,50	—
22981	429025,65	2229221,40	Аналитический метод	0,50	—
22982	429023,14	2229255,60	Аналитический метод	0,50	—

ОПИСАНИЕ МЕСТОПОЛОЖЕНИЯ ГРАНИЦ**Ж - МЗ. Зона застройки малоэтажными жилыми домами**

(наименование объекта, местоположение границ которого описано (далее – объект))

Сведения о местоположении границ объекта

1	2	3	4	5	6
22983	429022,62	2229262,37	Аналитический метод	0,50	—
22984	429020,76	2229288,00	Аналитический метод	0,50	—
22985	428914,01	2229200,64	Аналитический метод	0,50	—
22986	428893,00	2229183,81	Аналитический метод	0,50	—
22987	428855,31	2229157,78	Аналитический метод	0,50	—
22988	428858,75	2229146,67	Аналитический метод	0,50	—
22989	428864,04	2229145,30	Аналитический метод	0,50	—
22990	428864,64	2229141,62	Аналитический метод	0,50	—
22991	428869,44	2229114,15	Аналитический метод	0,50	—
22992	428897,27	2229117,54	Аналитический метод	0,50	—
22993	428904,10	2229124,71	Аналитический метод	0,50	—
22994	428903,50	2229128,49	Аналитический метод	0,50	—
22995	428902,17	2229129,80	Аналитический метод	0,50	—
22996	428899,67	2229146,51	Аналитический метод	0,50	—
22997	428921,31	2229150,77	Аналитический метод	0,50	—
22998	428949,33	2229156,29	Аналитический метод	0,50	—
22999	428951,58	2229153,24	Аналитический метод	0,50	—
22973	428990,14	2229167,38	Аналитический метод	0,50	—
23000	428876,91	2229049,51	Аналитический метод	0,50	—
23001	428899,60	2229052,28	Аналитический метод	0,50	—
23002	428898,11	2229065,37	Аналитический метод	0,50	—
23003	428903,51	2229066,07	Аналитический метод	0,50	—
23004	428900,68	2229088,91	Аналитический метод	0,50	—
23005	428873,90	2229086,46	Аналитический метод	0,50	—

ОПИСАНИЕ МЕСТОПОЛОЖЕНИЯ ГРАНИЦ**Ж - МЗ. Зона застройки малоэтажными жилыми домами**

(наименование объекта, местоположение границ которого описано (далее – объект))

Сведения о местоположении границ объекта

1	2	3	4	5	6
23000	428876,91	2229049,51	Аналитический метод	0,50	—
23006	428857,95	2229095,97	Аналитический метод	0,50	—
23007	428851,81	2229130,31	Аналитический метод	0,50	—
23008	428848,88	2229129,86	Аналитический метод	0,50	—
23009	428844,42	2229149,74	Аналитический метод	0,50	—
23010	428843,96	2229151,48	Аналитический метод	0,50	—
23011	428841,28	2229163,35	Аналитический метод	0,50	—
23012	428839,57	2229174,75	Аналитический метод	0,50	—
23013	428832,58	2229207,93	Аналитический метод	0,50	—
23014	428831,92	2229207,80	Аналитический метод	0,50	—
23015	428824,21	2229246,35	Аналитический метод	0,50	—
23016	428775,87	2229239,66	Аналитический метод	0,50	—
23017	428772,82	2229237,35	Аналитический метод	0,50	—
23018	428774,56	2229230,30	Аналитический метод	0,50	—
23019	428767,78	2229229,35	Аналитический метод	0,50	—
23020	428765,59	2229244,18	Аналитический метод	0,50	—
23021	428767,34	2229244,91	Аналитический метод	0,50	—
23022	428768,30	2229249,82	Аналитический метод	0,50	—
23023	428772,88	2229250,36	Аналитический метод	0,50	—
23024	428773,65	2229245,06	Аналитический метод	0,50	—
23025	428775,82	2229242,91	Аналитический метод	0,50	—
23026	428817,09	2229248,16	Аналитический метод	0,50	—
23027	428819,40	2229249,93	Аналитический метод	0,50	—
23028	428823,38	2229250,43	Аналитический метод	0,50	—

ОПИСАНИЕ МЕСТОПОЛОЖЕНИЯ ГРАНИЦ**Ж - МЗ. Зона застройки малоэтажными жилыми домами**

(наименование объекта, местоположение границ которого описано (далее – объект))

Сведения о местоположении границ объекта

1	2	3	4	5	6
23029	428820,58	2229266,97	Аналитический метод	0,50	—
23030	428817,47	2229288,45	Аналитический метод	0,50	—
23031	428813,61	2229312,32	Аналитический метод	0,50	—
23032	428808,94	2229342,01	Аналитический метод	0,50	—
23033	428763,46	2229337,69	Аналитический метод	0,50	—
23034	428746,55	2229336,08	Аналитический метод	0,50	—
23035	428743,19	2229289,39	Аналитический метод	0,50	—
23036	428743,81	2229284,55	Аналитический метод	0,50	—
23037	428742,87	2229284,51	Аналитический метод	0,50	—
23038	428742,90	2229283,91	Аналитический метод	0,50	—
23039	428746,93	2229250,23	Аналитический метод	0,50	—
23040	428752,13	2229198,03	Аналитический метод	0,50	—
23041	428753,88	2229183,86	Аналитический метод	0,50	—
23042	428759,26	2229130,27	Аналитический метод	0,50	—
23043	428767,93	2229089,09	Аналитический метод	0,50	—
23044	428790,00	2229091,82	Аналитический метод	0,50	—
23045	428790,04	2229091,58	Аналитический метод	0,50	—
23046	428794,25	2229092,09	Аналитический метод	0,50	—
23047	428794,29	2229091,64	Аналитический метод	0,50	—
23048	428798,36	2229092,15	Аналитический метод	0,50	—
23049	428824,97	2229092,58	Аналитический метод	0,50	—
23050	428828,26	2229093,35	Аналитический метод	0,50	—
23051	428851,82	2229097,28	Аналитический метод	0,50	—
23052	428852,37	2229094,74	Аналитический метод	0,50	—
23053	428855,80	2229095,58	Аналитический метод	0,50	—

ОПИСАНИЕ МЕСТОПОЛОЖЕНИЯ ГРАНИЦ**Ж - МЗ. Зона застройки малоэтажными жилыми домами**

(наименование объекта, местоположение границ которого описано (далее – объект))

Сведения о местоположении границ объекта

1	2	3	4	5	6
23006	428857,95	2229095,97	Аналитический метод	0,50	—
23054	428806,64	2229353,95	Аналитический метод	0,50	—
23055	428802,37	2229379,18	Аналитический метод	0,50	—
23056	428797,18	2229409,77	Аналитический метод	0,50	—
23057	428783,46	2229409,03	Аналитический метод	0,50	—
23058	428774,88	2229408,70	Аналитический метод	0,50	—
23059	428760,08	2229407,65	Аналитический метод	0,50	—
23060	428756,96	2229372,03	Аналитический метод	0,50	—
23061	428755,49	2229355,29	Аналитический метод	0,50	—
23054	428806,64	2229353,95	Аналитический метод	0,50	—
23062	429017,37	2230102,44	Аналитический метод	0,50	—
23063	429029,41	2230131,98	Аналитический метод	0,50	—
23064	429036,01	2230147,13	Аналитический метод	0,50	—
23065	429008,67	2230157,87	Аналитический метод	0,50	—
23066	428998,32	2230138,41	Аналитический метод	0,50	—
23067	428992,26	2230125,43	Аналитический метод	0,50	—
23068	428986,61	2230125,23	Аналитический метод	0,50	—
23069	428978,90	2230104,23	Аналитический метод	0,50	—
23070	429011,45	2230090,56	Аналитический метод	0,50	—
23062	429017,37	2230102,44	Аналитический метод	0,50	—
23071	428965,67	2229986,92	Аналитический метод	0,50	—
23072	428983,09	2230025,58	Аналитический метод	0,50	—
23073	428989,25	2230040,08	Аналитический метод	0,50	—

ОПИСАНИЕ МЕСТОПОЛОЖЕНИЯ ГРАНИЦ**Ж - МЗ. Зона застройки малоэтажными жилыми домами**

(наименование объекта, местоположение границ которого описано (далее – объект))

Сведения о местоположении границ объекта

1	2	3	4	5	6
23074	428974,03	2230045,91	Аналитический метод	0,50	—
23075	428973,90	2230045,59	Аналитический метод	0,50	—
23076	428961,63	2230050,06	Аналитический метод	0,50	—
23077	428959,99	2230045,85	Аналитический метод	0,50	—
23078	428954,89	2230047,78	Аналитический метод	0,50	—
23079	428947,95	2230031,89	Аналитический метод	0,50	—
23080	428942,61	2230019,18	Аналитический метод	0,50	—
23081	428935,90	2230003,23	Аналитический метод	0,50	—
23082	428936,24	2229995,69	Аналитический метод	0,50	—
23083	428959,29	2229985,19	Аналитический метод	0,50	—
23084	428961,03	2229989,15	Аналитический метод	0,50	—
23071	428965,67	2229986,92	Аналитический метод	0,50	—
23085	428857,84	2229763,09	Аналитический метод	0,50	—
23086	428878,23	2229810,54	Аналитический метод	0,50	—
23087	428900,18	2229847,76	Аналитический метод	0,50	—
23088	428908,58	2229867,24	Аналитический метод	0,50	—
23089	428917,11	2229888,11	Аналитический метод	0,50	—
23090	428932,00	2229922,36	Аналитический метод	0,50	—
23091	428946,37	2229955,83	Аналитический метод	0,50	—
23092	428951,82	2229968,46	Аналитический метод	0,50	—
23093	428958,16	2229982,85	Аналитический метод	0,50	—
23094	428946,21	2229988,21	Аналитический метод	0,50	—
23095	428935,47	2229993,15	Аналитический метод	0,50	—
23096	428932,67	2229992,48	Аналитический метод	0,50	—

ОПИСАНИЕ МЕСТОПОЛОЖЕНИЯ ГРАНИЦ**Ж - МЗ. Зона застройки малоэтажными жилыми домами**

(наименование объекта, местоположение границ которого описано (далее – объект))

Сведения о местоположении границ объекта

1	2	3	4	5	6
23097	428928,12	2229990,95	Аналитический метод	0,50	—
23098	428926,53	2229987,32	Аналитический метод	0,50	—
23099	428923,56	2229980,54	Аналитический метод	0,50	—
23100	428917,93	2229967,71	Аналитический метод	0,50	—
23101	428903,22	2229934,17	Аналитический метод	0,50	—
23102	428906,64	2229932,46	Аналитический метод	0,50	—
23103	428891,37	2229899,12	Аналитический метод	0,50	—
23104	428882,27	2229878,41	Аналитический метод	0,50	—
23105	428883,92	2229877,70	Аналитический метод	0,50	—
23106	428875,07	2229858,58	Аналитический метод	0,50	—
23107	428857,87	2229818,97	Аналитический метод	0,50	—
23108	428842,42	2229776,92	Аналитический метод	0,50	—
23085	428857,84	2229763,09	Аналитический метод	0,50	—
23109	429033,80	2229959,71	Аналитический метод	0,50	—
23110	429035,79	2229965,98	Аналитический метод	0,50	—
23111	429045,91	2230000,19	Аналитический метод	0,50	—
23112	429048,05	2230006,97	Аналитический метод	0,50	—
23113	429050,92	2230017,39	Аналитический метод	0,50	—
23114	429051,37	2230018,55	Аналитический метод	0,50	—
23115	429054,26	2230028,60	Аналитический метод	0,50	—
23116	429056,46	2230036,25	Аналитический метод	0,50	—
23117	429062,47	2230055,03	Аналитический метод	0,50	—
23118	429068,35	2230074,64	Аналитический метод	0,50	—
23119	429079,77	2230112,72	Аналитический метод	0,50	—

ОПИСАНИЕ МЕСТОПОЛОЖЕНИЯ ГРАНИЦ**Ж - МЗ. Зона застройки малоэтажными жилыми домами**

(наименование объекта, местоположение границ которого описано (далее – объект))

Сведения о местоположении границ объекта

1	2	3	4	5	6
23120	429068,79	2230124,57	Аналитический метод	0,50	—
23121	429049,03	2230145,90	Аналитический метод	0,50	—
23122	429034,77	2230112,38	Аналитический метод	0,50	—
23123	429025,14	2230089,27	Аналитический метод	0,50	—
23124	429016,69	2230070,56	Аналитический метод	0,50	—
23125	429009,05	2230051,73	Аналитический метод	0,50	—
23126	429001,08	2230033,27	Аналитический метод	0,50	—
23127	428993,64	2230016,51	Аналитический метод	0,50	—
23128	428987,42	2230001,74	Аналитический метод	0,50	—
23129	428986,48	2229999,75	Аналитический метод	0,50	—
23130	428980,22	2229986,63	Аналитический метод	0,50	—
23131	428972,83	2229969,85	Аналитический метод	0,50	—
23132	428966,16	2229954,15	Аналитический метод	0,50	—
23133	428960,05	2229938,58	Аналитический метод	0,50	—
23134	428954,22	2229924,69	Аналитический метод	0,50	—
23135	428944,43	2229903,64	Аналитический метод	0,50	—
23136	428939,76	2229892,11	Аналитический метод	0,50	—
23137	428932,06	2229875,00	Аналитический метод	0,50	—
23138	428963,19	2229865,54	Аналитический метод	0,50	—
23139	428999,87	2229853,99	Аналитический метод	0,50	—
23140	429004,84	2229868,83	Аналитический метод	0,50	—
23141	429008,87	2229880,81	Аналитический метод	0,50	—
23142	429016,29	2229904,26	Аналитический метод	0,50	—
23143	429019,08	2229912,73	Аналитический метод	0,50	—
23144	429021,03	2229918,38	Аналитический метод	0,50	—

ОПИСАНИЕ МЕСТОПОЛОЖЕНИЯ ГРАНИЦ**Ж - МЗ. Зона застройки малоэтажными жилыми домами**

(наименование объекта, местоположение границ которого описано (далее – объект))

Сведения о местоположении границ объекта

1	2	3	4	5	6
23145	429021,22	2229919,05	Аналитический метод	0,50	—
23146	429023,21	2229925,77	Аналитический метод	0,50	—
23147	429025,55	2229933,71	Аналитический метод	0,50	—
23148	429030,32	2229949,09	Аналитический метод	0,50	—
23149	429031,17	2229951,20	Аналитический метод	0,50	—
23109	429033,80	2229959,71	Аналитический метод	0,50	—
23150	429101,02	2229938,76	Аналитический метод	0,50	—
23151	429108,37	2229965,77	Аналитический метод	0,50	—
23152	429112,18	2229978,70	Аналитический метод	0,50	—
23153	429116,38	2229992,32	Аналитический метод	0,50	—
23154	429119,76	2230005,85	Аналитический метод	0,50	—
23155	429123,00	2230013,77	Аналитический метод	0,50	—
23156	429127,92	2230028,79	Аналитический метод	0,50	—
23157	429129,54	2230033,62	Аналитический метод	0,50	—
23158	429134,67	2230047,97	Аналитический метод	0,50	—
23159	429136,72	2230051,57	Аналитический метод	0,50	—
23160	429096,53	2230090,87	Аналитический метод	0,50	—
23161	429089,95	2230066,81	Аналитический метод	0,50	—
23162	429089,76	2230065,73	Аналитический метод	0,50	—
23163	429089,94	2230062,28	Аналитический метод	0,50	—
23164	429086,31	2230049,24	Аналитический метод	0,50	—
23165	429085,45	2230046,76	Аналитический метод	0,50	—
23166	429082,17	2230036,28	Аналитический метод	0,50	—
23167	429077,22	2230019,41	Аналитический метод	0,50	—

ОПИСАНИЕ МЕСТОПОЛОЖЕНИЯ ГРАНИЦ**Ж - МЗ. Зона застройки малоэтажными жилыми домами**

(наименование объекта, местоположение границ которого описано (далее – объект))

Сведения о местоположении границ объекта

1	2	3	4	5	6
23168	429072,94	2230005,65	Аналитический метод	0,50	—
23169	429068,85	2229991,94	Аналитический метод	0,50	—
23170	429064,60	2229978,36	Аналитический метод	0,50	—
23171	429059,02	2229966,19	Аналитический метод	0,50	—
23172	429056,41	2229951,90	Аналитический метод	0,50	—
23173	429052,07	2229937,52	Аналитический метод	0,50	—
23174	429047,36	2229922,76	Аналитический метод	0,50	—
23175	429042,41	2229908,44	Аналитический метод	0,50	—
23176	429038,00	2229893,48	Аналитический метод	0,50	—
23177	429036,02	2229886,08	Аналитический метод	0,50	—
23178	429033,76	2229879,06	Аналитический метод	0,50	—
23179	429029,48	2229865,21	Аналитический метод	0,50	—
23180	429024,16	2229848,19	Аналитический метод	0,50	—
23181	429049,68	2229840,24	Аналитический метод	0,50	—
23182	429069,63	2229834,29	Аналитический метод	0,50	—
23183	429074,70	2229851,52	Аналитический метод	0,50	—
23184	429078,92	2229865,72	Аналитический метод	0,50	—
23185	429080,99	2229872,32	Аналитический метод	0,50	—
23186	429082,59	2229877,41	Аналитический метод	0,50	—
23187	429083,29	2229879,61	Аналитический метод	0,50	—
23188	429088,09	2229893,99	Аналитический метод	0,50	—
23189	429092,78	2229908,69	Аналитический метод	0,50	—
23190	429097,55	2229925,97	Аналитический метод	0,50	—
23150	429101,02	2229938,76	Аналитический метод	0,50	—

ОПИСАНИЕ МЕСТОПОЛОЖЕНИЯ ГРАНИЦ**Ж - МЗ. Зона застройки малоэтажными жилыми домами**

(наименование объекта, местоположение границ которого описано (далее – объект))

Сведения о местоположении границ объекта

1	2	3	4	5	6
23191	429245,80	2230054,27	Аналитический метод	0,50	—
23192	429256,69	2230063,64	Аналитический метод	0,50	—
23193	429264,24	2230070,46	Аналитический метод	0,50	—
23194	429279,43	2230083,64	Аналитический метод	0,50	—
23195	429283,01	2230086,60	Аналитический метод	0,50	—
23196	429296,24	2230098,30	Аналитический метод	0,50	—
23197	429297,96	2230099,62	Аналитический метод	0,50	—
23198	429282,33	2230118,93	Аналитический метод	0,50	—
23199	429274,15	2230125,99	Аналитический метод	0,50	—
23200	429262,46	2230138,70	Аналитический метод	0,50	—
23201	429251,72	2230151,37	Аналитический метод	0,50	—
23202	429245,63	2230158,48	Аналитический метод	0,50	—
23203	429240,64	2230164,01	Аналитический метод	0,50	—
23204	429240,00	2230164,71	Аналитический метод	0,50	—
23205	429235,09	2230170,08	Аналитический метод	0,50	—
23206	429228,59	2230177,45	Аналитический метод	0,50	—
23207	429228,27	2230177,90	Аналитический метод	0,50	—
23208	429223,76	2230183,17	Аналитический метод	0,50	—
23209	429220,70	2230186,74	Аналитический метод	0,50	—
23210	429206,20	2230203,37	Аналитический метод	0,50	—
23211	429196,11	2230194,58	Аналитический метод	0,50	—
23212	429186,25	2230186,06	Аналитический метод	0,50	—
23213	429185,72	2230185,56	Аналитический метод	0,50	—
23214	429176,54	2230177,75	Аналитический метод	0,50	—
23215	429168,92	2230171,37	Аналитический метод	0,50	—

ОПИСАНИЕ МЕСТОПОЛОЖЕНИЯ ГРАНИЦ**Ж - МЗ. Зона застройки малоэтажными жилыми домами**

(наименование объекта, местоположение границ которого описано (далее – объект))

Сведения о местоположении границ объекта

1	2	3	4	5	6
23216	429166,26	2230168,75	Аналитический метод	0,50	—
23217	429154,57	2230158,54	Аналитический метод	0,50	—
23218	429143,28	2230149,26	Аналитический метод	0,50	—
23219	429129,28	2230136,75	Аналитический метод	0,50	—
23220	429115,99	2230125,68	Аналитический метод	0,50	—
23221	429104,27	2230114,83	Аналитический метод	0,50	—
23222	429102,40	2230113,09	Аналитический метод	0,50	—
23223	429121,31	2230092,08	Аналитический метод	0,50	—
23224	429123,74	2230089,53	Аналитический метод	0,50	—
23225	429125,80	2230087,36	Аналитический метод	0,50	—
23226	429131,56	2230080,93	Аналитический метод	0,50	—
23227	429137,99	2230074,32	Аналитический метод	0,50	—
23228	429148,27	2230061,74	Аналитический метод	0,50	—
23229	429159,36	2230048,71	Аналитический метод	0,50	—
23230	429170,80	2230035,60	Аналитический метод	0,50	—
23231	429178,37	2230027,04	Аналитический метод	0,50	—
23232	429192,80	2230010,46	Аналитический метод	0,50	—
23233	429214,54	2230028,79	Аналитический метод	0,50	—
23234	429233,96	2230044,98	Аналитический метод	0,50	—
23191	429245,80	2230054,27	Аналитический метод	0,50	—
23235	429401,14	2230099,07	Аналитический метод	0,50	—
23236	429424,77	2230126,59	Аналитический метод	0,50	—
23237	429413,98	2230135,09	Аналитический метод	0,50	—
23238	429406,17	2230141,64	Аналитический метод	0,50	—

ОПИСАНИЕ МЕСТОПОЛОЖЕНИЯ ГРАНИЦ**Ж - МЗ. Зона застройки малоэтажными жилыми домами**

(наименование объекта, местоположение границ которого описано (далее – объект))

Сведения о местоположении границ объекта

1	2	3	4	5	6
23239	429388,58	2230155,42	Аналитический метод	0,50	—
23240	429381,33	2230162,02	Аналитический метод	0,50	—
23241	429380,34	2230162,81	Аналитический метод	0,50	—
23242	429374,36	2230168,09	Аналитический метод	0,50	—
23243	429371,55	2230169,98	Аналитический метод	0,50	—
23244	429370,88	2230170,43	Аналитический метод	0,50	—
23245	429376,21	2230177,78	Аналитический метод	0,50	—
23246	429393,74	2230164,60	Аналитический метод	0,50	—
23247	429392,87	2230163,03	Аналитический метод	0,50	—
23248	429405,83	2230153,04	Аналитический метод	0,50	—
23249	429413,10	2230145,45	Аналитический метод	0,50	—
23250	429421,47	2230139,00	Аналитический метод	0,50	—
23251	429429,93	2230131,22	Аналитический метод	0,50	—
23252	429452,32	2230159,03	Аналитический метод	0,50	—
23253	429470,81	2230194,47	Аналитический метод	0,50	—
23254	429465,08	2230200,49	Аналитический метод	0,50	—
23255	429453,78	2230207,69	Аналитический метод	0,50	—
23256	429442,53	2230212,33	Аналитический метод	0,50	—
23257	429430,78	2230213,83	Аналитический метод	0,50	—
23258	429391,60	2230209,77	Аналитический метод	0,50	—
23259	429376,13	2230210,03	Аналитический метод	0,50	—
23260	429369,50	2230202,11	Аналитический метод	0,50	—
23261	429360,38	2230205,53	Аналитический метод	0,50	—
23262	429342,97	2230211,77	Аналитический метод	0,50	—
23263	429330,77	2230216,49	Аналитический метод	0,50	—

ОПИСАНИЕ МЕСТОПОЛОЖЕНИЯ ГРАНИЦ**Ж - МЗ. Зона застройки малоэтажными жилыми домами**

(наименование объекта, местоположение границ которого описано (далее – объект))

Сведения о местоположении границ объекта

1	2	3	4	5	6
23264	429319,13	2230221,79	Аналитический метод	0,50	—
23265	429317,79	2230234,51	Аналитический метод	0,50	—
23266	429311,49	2230239,46	Аналитический метод	0,50	—
23267	429290,45	2230242,28	Аналитический метод	0,50	—
23268	429272,73	2230255,96	Аналитический метод	0,50	—
23269	429202,07	2230280,71	Аналитический метод	0,50	—
23270	429207,44	2230288,29	Аналитический метод	0,50	—
23271	429199,89	2230290,73	Аналитический метод	0,50	—
23272	429174,79	2230305,38	Аналитический метод	0,50	—
23273	429165,12	2230292,05	Аналитический метод	0,50	—
23274	429158,22	2230282,06	Аналитический метод	0,50	—
23275	429183,93	2230263,74	Аналитический метод	0,50	—
23276	429186,56	2230261,87	Аналитический метод	0,50	—
23277	429196,55	2230252,34	Аналитический метод	0,50	—
23278	429202,58	2230246,59	Аналитический метод	0,50	—
23279	429209,64	2230240,58	Аналитический метод	0,50	—
23280	429224,18	2230228,14	Аналитический метод	0,50	—
23281	429236,91	2230213,21	Аналитический метод	0,50	—
23282	429244,39	2230205,15	Аналитический метод	0,50	—
23283	429251,52	2230196,93	Аналитический метод	0,50	—
23284	429261,16	2230186,59	Аналитический метод	0,50	—
23285	429271,42	2230174,88	Аналитический метод	0,50	—
23286	429277,07	2230167,61	Аналитический метод	0,50	—
23287	429285,97	2230156,90	Аналитический метод	0,50	—
23288	429296,27	2230145,76	Аналитический метод	0,50	—

ОПИСАНИЕ МЕСТОПОЛОЖЕНИЯ ГРАНИЦ**Ж - МЗ. Зона застройки малоэтажными жилыми домами**

(наименование объекта, местоположение границ которого описано (далее – объект))

Сведения о местоположении границ объекта

1	2	3	4	5	6
23289	429299,50	2230141,92	Аналитический метод	0,50	—
23290	429307,00	2230132,91	Аналитический метод	0,50	—
23291	429317,21	2230122,01	Аналитический метод	0,50	—
23292	429322,08	2230115,36	Аналитический метод	0,50	—
23293	429332,57	2230102,68	Аналитический метод	0,50	—
23294	429339,79	2230094,72	Аналитический метод	0,50	—
23295	429342,13	2230092,05	Аналитический метод	0,50	—
23296	429344,77	2230088,69	Аналитический метод	0,50	—
23297	429346,11	2230087,39	Аналитический метод	0,50	—
23298	429354,25	2230078,11	Аналитический метод	0,50	—
23299	429367,62	2230063,31	Аналитический метод	0,50	—
23300	429387,95	2230084,07	Аналитический метод	0,50	—
23301	429400,40	2230097,37	Аналитический метод	0,50	—
23302	429400,73	2230098,13	Аналитический метод	0,50	—
23235	429401,14	2230099,07	Аналитический метод	0,50	—
23303	429346,84	2229940,59	Аналитический метод	0,50	—
23304	429357,47	2229950,00	Аналитический метод	0,50	—
23305	429359,58	2229951,42	Аналитический метод	0,50	—
23306	429365,98	2229956,70	Аналитический метод	0,50	—
23307	429367,74	2229958,57	Аналитический метод	0,50	—
23308	429376,90	2229966,50	Аналитический метод	0,50	—
23309	429397,55	2229984,02	Аналитический метод	0,50	—
23310	429392,98	2229989,74	Аналитический метод	0,50	—
23311	429393,16	2229990,06	Аналитический метод	0,50	—

ОПИСАНИЕ МЕСТОПОЛОЖЕНИЯ ГРАНИЦ**Ж - МЗ. Зона застройки малоэтажными жилыми домами**

(наименование объекта, местоположение границ которого описано (далее – объект))

Сведения о местоположении границ объекта

1	2	3	4	5	6
23312	429382,88	2230001,82	Аналитический метод	0,50	—
23313	429375,26	2230011,90	Аналитический метод	0,50	—
23314	429363,67	2230023,50	Аналитический метод	0,50	—
23315	429362,40	2230025,02	Аналитический метод	0,50	—
23316	429353,16	2230036,07	Аналитический метод	0,50	—
23317	429348,03	2230041,70	Аналитический метод	0,50	—
23318	429342,75	2230047,63	Аналитический метод	0,50	—
23319	429341,98	2230048,52	Аналитический метод	0,50	—
23320	429330,95	2230061,19	Аналитический метод	0,50	—
23321	429326,10	2230066,67	Аналитический метод	0,50	—
23322	429321,65	2230071,76	Аналитический метод	0,50	—
23323	429314,36	2230080,92	Аналитический метод	0,50	—
23324	429307,80	2230088,26	Аналитический метод	0,50	—
23325	429295,14	2230076,93	Аналитический метод	0,50	—
23326	429287,83	2230070,54	Аналитический метод	0,50	—
23327	429286,74	2230069,67	Аналитический метод	0,50	—
23328	429271,92	2230057,20	Аналитический метод	0,50	—
23329	429256,34	2230044,05	Аналитический метод	0,50	—
23330	429244,16	2230032,78	Аналитический метод	0,50	—
23331	429229,23	2230019,93	Аналитический метод	0,50	—
23332	429225,73	2230016,78	Аналитический метод	0,50	—
23333	429224,47	2230015,64	Аналитический метод	0,50	—
23334	429223,97	2230015,20	Аналитический метод	0,50	—
23335	429222,97	2230014,35	Аналитический метод	0,50	—
23336	429203,42	2229997,88	Аналитический метод	0,50	—

ОПИСАНИЕ МЕСТОПОЛОЖЕНИЯ ГРАНИЦ**Ж - МЗ. Зона застройки малоэтажными жилыми домами**

(наименование объекта, местоположение границ которого описано (далее – объект))

Сведения о местоположении границ объекта

1	2	3	4	5	6
23337	429218,75	2229980,67	Аналитический метод	0,50	—
23338	429226,75	2229971,14	Аналитический метод	0,50	—
23339	429231,19	2229966,19	Аналитический метод	0,50	—
23340	429237,62	2229959,26	Аналитический метод	0,50	—
23341	429243,68	2229952,55	Аналитический метод	0,50	—
23342	429245,50	2229949,97	Аналитический метод	0,50	—
23343	429248,59	2229946,38	Аналитический метод	0,50	—
23344	429249,12	2229946,20	Аналитический метод	0,50	—
23345	429260,75	2229933,03	Аналитический метод	0,50	—
23346	429265,84	2229927,14	Аналитический метод	0,50	—
23347	429271,56	2229920,49	Аналитический метод	0,50	—
23348	429278,76	2229912,30	Аналитический метод	0,50	—
23349	429287,30	2229902,81	Аналитический метод	0,50	—
23350	429293,93	2229895,23	Аналитический метод	0,50	—
23351	429301,41	2229901,77	Аналитический метод	0,50	—
23352	429312,22	2229910,71	Аналитический метод	0,50	—
23353	429313,97	2229912,15	Аналитический метод	0,50	—
23354	429315,27	2229913,27	Аналитический метод	0,50	—
23355	429321,09	2229918,26	Аналитический метод	0,50	—
23356	429324,41	2229921,32	Аналитический метод	0,50	—
23357	429325,05	2229921,94	Аналитический метод	0,50	—
23358	429334,63	2229930,34	Аналитический метод	0,50	—
23359	429339,01	2229934,08	Аналитический метод	0,50	—
23360	429344,96	2229939,14	Аналитический метод	0,50	—
23361	429345,82	2229939,90	Аналитический метод	0,50	—

ОПИСАНИЕ МЕСТОПОЛОЖЕНИЯ ГРАНИЦ**Ж - МЗ. Зона застройки малоэтажными жилыми домами**

(наименование объекта, местоположение границ которого описано (далее – объект))

Сведения о местоположении границ объекта

1	2	3	4	5	6
23303	429346,84	2229940,59	Аналитический метод	0,50	—
23362	429208,56	2229825,15	Аналитический метод	0,50	—
23363	429217,85	2229833,05	Аналитический метод	0,50	—
23364	429234,45	2229847,12	Аналитический метод	0,50	—
23365	429202,99	2229882,94	Аналитический метод	0,50	—
23366	429192,83	2229894,48	Аналитический метод	0,50	—
23367	429187,44	2229864,53	Аналитический метод	0,50	—
23368	429185,54	2229858,78	Аналитический метод	0,50	—
23369	429185,80	2229854,92	Аналитический метод	0,50	—
23370	429184,83	2229853,34	Аналитический метод	0,50	—
23371	429168,23	2229826,44	Аналитический метод	0,50	—
23372	429159,04	2229807,12	Аналитический метод	0,50	—
23373	429179,40	2229800,68	Аналитический метод	0,50	—
23374	429189,11	2229808,61	Аналитический метод	0,50	—
23362	429208,56	2229825,15	Аналитический метод	0,50	—
23375	429235,77	2229932,07	Аналитический метод	0,50	—
23376	429212,54	2229957,56	Аналитический метод	0,50	—
23377	429192,83	2229894,48	Аналитический метод	0,50	—
23375	429235,77	2229932,07	Аналитический метод	0,50	—
23378	429333,93	2229725,67	Аналитический метод	0,50	—
23379	429342,25	2229733,10	Аналитический метод	0,50	—
23380	429348,84	2229738,54	Аналитический метод	0,50	—
23381	429356,16	2229744,63	Аналитический метод	0,50	—

ОПИСАНИЕ МЕСТОПОЛОЖЕНИЯ ГРАНИЦ**Ж - МЗ. Зона застройки малоэтажными жилыми домами**

(наименование объекта, местоположение границ которого описано (далее – объект))

Сведения о местоположении границ объекта

1	2	3	4	5	6
23382	429361,00	2229749,34	Аналитический метод	0,50	—
23383	429383,66	2229767,69	Аналитический метод	0,50	—
23384	429367,43	2229785,87	Аналитический метод	0,50	—
23385	429359,21	2229793,38	Аналитический метод	0,50	—
23386	429353,36	2229799,94	Аналитический метод	0,50	—
23387	429347,71	2229806,24	Аналитический метод	0,50	—
23388	429336,42	2229819,10	Аналитический метод	0,50	—
23389	429324,78	2229831,81	Аналитический метод	0,50	—
23390	429313,41	2229844,75	Аналитический метод	0,50	—
23391	429305,26	2229853,58	Аналитический метод	0,50	—
23392	429288,96	2229871,24	Аналитический метод	0,50	—
23393	429269,53	2229853,92	Аналитический метод	0,50	—
23394	429260,97	2229846,29	Аналитический метод	0,50	—
23395	429260,15	2229844,37	Аналитический метод	0,50	—
23396	429250,29	2229835,77	Аналитический метод	0,50	—
23397	429238,78	2229826,06	Аналитический метод	0,50	—
23398	429227,04	2229816,02	Аналитический метод	0,50	—
23399	429213,83	2229804,73	Аналитический метод	0,50	—
23400	429211,44	2229802,71	Аналитический метод	0,50	—
23401	429206,52	2229798,71	Аналитический метод	0,50	—
23402	429205,55	2229797,95	Аналитический метод	0,50	—
23403	429185,98	2229780,93	Аналитический метод	0,50	—
23404	429194,38	2229770,89	Аналитический метод	0,50	—
23405	429195,45	2229769,64	Аналитический метод	0,50	—
23406	429198,96	2229765,46	Аналитический метод	0,50	—

ОПИСАНИЕ МЕСТОПОЛОЖЕНИЯ ГРАНИЦ**Ж - МЗ. Зона застройки малоэтажными жилыми домами**

(наименование объекта, местоположение границ которого описано (далее – объект))

Сведения о местоположении границ объекта

1	2	3	4	5	6
23407	429205,60	2229757,55	Аналитический метод	0,50	—
23408	429209,06	2229753,65	Аналитический метод	0,50	—
23409	429219,64	2229741,69	Аналитический метод	0,50	—
23410	429226,38	2229734,50	Аналитический метод	0,50	—
23411	429230,25	2229730,29	Аналитический метод	0,50	—
23412	429231,61	2229728,82	Аналитический метод	0,50	—
23413	429241,84	2229718,34	Аналитический метод	0,50	—
23414	429247,30	2229711,32	Аналитический метод	0,50	—
23415	429254,13	2229703,22	Аналитический метод	0,50	—
23416	429262,27	2229693,82	Аналитический метод	0,50	—
23417	429276,42	2229677,57	Аналитический метод	0,50	—
23418	429297,06	2229694,79	Аналитический метод	0,50	—
23419	429314,27	2229708,97	Аналитический метод	0,50	—
23420	429317,78	2229712,82	Аналитический метод	0,50	—
23421	429329,99	2229722,63	Аналитический метод	0,50	—
23378	429333,93	2229725,67	Аналитический метод	0,50	—
23422	429450,82	2229826,80	Аналитический метод	0,50	—
23423	429455,81	2229831,22	Аналитический метод	0,50	—
23424	429462,28	2229836,84	Аналитический метод	0,50	—
23425	429463,19	2229837,72	Аналитический метод	0,50	—
23426	429478,99	2229851,09	Аналитический метод	0,50	—
23427	429499,73	2229869,01	Аналитический метод	0,50	—
23428	429485,02	2229885,32	Аналитический метод	0,50	—
23429	429476,97	2229896,43	Аналитический метод	0,50	—

ОПИСАНИЕ МЕСТОПОЛОЖЕНИЯ ГРАНИЦ**Ж - МЗ. Зона застройки малоэтажными жилыми домами**

(наименование объекта, местоположение границ которого описано (далее – объект))

Сведения о местоположении границ объекта

1	2	3	4	5	6
23430	429465,32	2229909,03	Аналитический метод	0,50	—
23431	429454,63	2229921,16	Аналитический метод	0,50	—
23432	429446,83	2229929,94	Аналитический метод	0,50	—
23433	429408,78	2229972,77	Аналитический метод	0,50	—
23434	429398,24	2229962,94	Аналитический метод	0,50	—
23435	429388,00	2229953,39	Аналитический метод	0,50	—
23436	429380,87	2229946,98	Аналитический метод	0,50	—
23437	429379,10	2229945,34	Аналитический метод	0,50	—
23438	429373,00	2229940,00	Аналитический метод	0,50	—
23439	429368,38	2229936,32	Аналитический метод	0,50	—
23440	429361,82	2229931,04	Аналитический метод	0,50	—
23441	429356,64	2229926,43	Аналитический метод	0,50	—
23442	429345,18	2229916,37	Аналитический метод	0,50	—
23443	429334,91	2229907,83	Аналитический метод	0,50	—
23444	429323,93	2229899,78	Аналитический метод	0,50	—
23445	429317,05	2229893,36	Аналитический метод	0,50	—
23446	429304,67	2229882,95	Аналитический метод	0,50	—
23447	429328,01	2229856,66	Аналитический метод	0,50	—
23448	429339,07	2229843,18	Аналитический метод	0,50	—
23449	429341,12	2229840,80	Аналитический метод	0,50	—
23450	429344,38	2229837,02	Аналитический метод	0,50	—
23451	429350,17	2229830,31	Аналитический метод	0,50	—
23452	429361,50	2229817,47	Аналитический метод	0,50	—
23453	429371,92	2229805,40	Аналитический метод	0,50	—
23454	429390,67	2229783,58	Аналитический метод	0,50	—

ОПИСАНИЕ МЕСТОПОЛОЖЕНИЯ ГРАНИЦ**Ж - МЗ. Зона застройки малоэтажными жилыми домами**

(наименование объекта, местоположение границ которого описано (далее – объект))

Сведения о местоположении границ объекта

1	2	3	4	5	6
23455	429391,34	2229782,83	Аналитический метод	0,50	—
23456	429394,70	2229778,96	Аналитический метод	0,50	—
23457	429397,64	2229781,53	Аналитический метод	0,50	—
23458	429398,40	2229782,18	Аналитический метод	0,50	—
23459	429409,16	2229791,87	Аналитический метод	0,50	—
23460	429421,48	2229801,73	Аналитический метод	0,50	—
23461	429435,77	2229813,91	Аналитический метод	0,50	—
23462	429438,93	2229816,33	Аналитический метод	0,50	—
23463	429444,63	2229821,23	Аналитический метод	0,50	—
23464	429447,05	2229823,31	Аналитический метод	0,50	—
23465	429447,65	2229824,06	Аналитический метод	0,50	—
23422	429450,82	2229826,80	Аналитический метод	0,50	—
23466	429536,59	2229904,39	Аналитический метод	0,50	—
23467	429557,17	2229924,10	Аналитический метод	0,50	—
23468	429541,28	2229942,86	Аналитический метод	0,50	—
23469	429532,83	2229952,83	Аналитический метод	0,50	—
23470	429531,54	2229954,36	Аналитический метод	0,50	—
23471	429532,96	2229955,14	Аналитический метод	0,50	—
23472	429519,21	2229970,95	Аналитический метод	0,50	—
23473	429506,47	2229986,70	Аналитический метод	0,50	—
23474	429495,39	2230002,00	Аналитический метод	0,50	—
23475	429482,07	2230015,51	Аналитический метод	0,50	—
23476	429468,91	2230030,45	Аналитический метод	0,50	—
23477	429454,33	2230045,82	Аналитический метод	0,50	—

ОПИСАНИЕ МЕСТОПОЛОЖЕНИЯ ГРАНИЦ**Ж - МЗ. Зона застройки малоэтажными жилыми домами**

(наименование объекта, местоположение границ которого описано (далее – объект))

Сведения о местоположении границ объекта

1	2	3	4	5	6
23478	429441,70	2230055,39	Аналитический метод	0,50	—
23479	429425,24	2230062,33	Аналитический метод	0,50	—
23480	429412,82	2230072,89	Аналитический метод	0,50	—
23481	429398,22	2230085,47	Аналитический метод	0,50	—
23482	429372,07	2230057,76	Аналитический метод	0,50	—
23483	429386,21	2230042,05	Аналитический метод	0,50	—
23484	429397,28	2230029,57	Аналитический метод	0,50	—
23485	429406,71	2230019,34	Аналитический метод	0,50	—
23486	429416,07	2230008,29	Аналитический метод	0,50	—
23487	429423,22	2229999,38	Аналитический метод	0,50	—
23488	429429,90	2229991,81	Аналитический метод	0,50	—
23489	429438,91	2229981,90	Аналитический метод	0,50	—
23490	429444,01	2229975,74	Аналитический метод	0,50	—
23491	429445,31	2229974,50	Аналитический метод	0,50	—
23492	429460,88	2229957,38	Аналитический метод	0,50	—
23493	429472,96	2229943,41	Аналитический метод	0,50	—
23494	429477,76	2229937,99	Аналитический метод	0,50	—
23495	429478,46	2229937,49	Аналитический метод	0,50	—
23496	429492,50	2229921,45	Аналитический метод	0,50	—
23497	429500,76	2229911,93	Аналитический метод	0,50	—
23498	429513,72	2229895,68	Аналитический метод	0,50	—
23499	429520,25	2229888,91	Аналитический метод	0,50	—
23500	429526,49	2229894,88	Аналитический метод	0,50	—
23466	429536,59	2229904,39	Аналитический метод	0,50	—

ОПИСАНИЕ МЕСТОПОЛОЖЕНИЯ ГРАНИЦ**Ж - МЗ. Зона застройки малоэтажными жилыми домами**

(наименование объекта, местоположение границ которого описано (далее – объект))

Сведения о местоположении границ объекта

1	2	3	4	5	6
23501	429595,93	2229952,43	Аналитический метод	0,50	—
23502	429582,61	2229969,83	Аналитический метод	0,50	—
23503	429574,48	2229983,85	Аналитический метод	0,50	—
23504	429565,92	2229996,24	Аналитический метод	0,50	—
23505	429555,79	2230009,46	Аналитический метод	0,50	—
23506	429545,93	2230022,98	Аналитический метод	0,50	—
23507	429533,06	2230039,56	Аналитический метод	0,50	—
23508	429521,38	2230055,03	Аналитический метод	0,50	—
23509	429511,27	2230069,78	Аналитический метод	0,50	—
23510	429510,90	2230070,45	Аналитический метод	0,50	—
23511	429507,19	2230075,45	Аналитический метод	0,50	—
23512	429503,00	2230081,14	Аналитический метод	0,50	—
23513	429484,47	2230106,02	Аналитический метод	0,50	—
23514	429476,33	2230116,38	Аналитический метод	0,50	—
23515	429475,46	2230117,83	Аналитический метод	0,50	—
23516	429469,41	2230126,56	Аналитический метод	0,50	—
23517	429463,20	2230135,70	Аналитический метод	0,50	—
23518	429452,10	2230153,25	Аналитический метод	0,50	—
23519	429404,18	2230093,79	Аналитический метод	0,50	—
23520	429419,19	2230081,07	Аналитический метод	0,50	—
23521	429426,91	2230074,68	Аналитический метод	0,50	—
23522	429434,39	2230072,12	Аналитический метод	0,50	—
23523	429448,69	2230067,93	Аналитический метод	0,50	—
23524	429450,17	2230067,07	Аналитический метод	0,50	—
23525	429460,71	2230057,03	Аналитический метод	0,50	—

ОПИСАНИЕ МЕСТОПОЛОЖЕНИЯ ГРАНИЦ**Ж - МЗ. Зона застройки малоэтажными жилыми домами**

(наименование объекта, местоположение границ которого описано (далее – объект))

Сведения о местоположении границ объекта

1	2	3	4	5	6
23526	429465,94	2230052,11	Аналитический метод	0,50	—
23527	429475,17	2230043,54	Аналитический метод	0,50	—
23528	429482,38	2230034,73	Аналитический метод	0,50	—
23529	429497,96	2230017,19	Аналитический метод	0,50	—
23530	429512,66	2229998,37	Аналитический метод	0,50	—
23531	429522,46	2229985,58	Аналитический метод	0,50	—
23532	429531,77	2229974,48	Аналитический метод	0,50	—
23533	429541,38	2229962,94	Аналитический метод	0,50	—
23534	429551,11	2229950,28	Аналитический метод	0,50	—
23535	429564,22	2229931,72	Аналитический метод	0,50	—
23536	429577,00	2229941,48	Аналитический метод	0,50	—
23501	429595,93	2229952,43	Аналитический метод	0,50	—
23537	429604,85	2229956,23	Аналитический метод	0,50	—
23538	429631,19	2229969,80	Аналитический метод	0,50	—
23539	429615,62	2229988,97	Аналитический метод	0,50	—
23540	429625,07	2229994,02	Аналитический метод	0,50	—
23541	429616,08	2230008,91	Аналитический метод	0,50	—
23542	429607,92	2230023,98	Аналитический метод	0,50	—
23543	429597,74	2230037,38	Аналитический метод	0,50	—
23544	429598,99	2230038,24	Аналитический метод	0,50	—
23545	429590,12	2230052,80	Аналитический метод	0,50	—
23546	429584,54	2230049,54	Аналитический метод	0,50	—
23547	429560,29	2230088,50	Аналитический метод	0,50	—
23548	429564,12	2230091,30	Аналитический метод	0,50	—

ОПИСАНИЕ МЕСТОПОЛОЖЕНИЯ ГРАНИЦ**Ж - МЗ. Зона застройки малоэтажными жилыми домами**

(наименование объекта, местоположение границ которого описано (далее – объект))

Сведения о местоположении границ объекта

1	2	3	4	5	6
23549	429555,48	2230104,90	Аналитический метод	0,50	—
23550	429552,72	2230102,93	Аналитический метод	0,50	—
23551	429539,08	2230125,41	Аналитический метод	0,50	—
23552	429532,97	2230136,06	Аналитический метод	0,50	—
23553	429527,49	2230149,03	Аналитический метод	0,50	—
23554	429522,05	2230160,82	Аналитический метод	0,50	—
23555	429503,58	2230183,48	Аналитический метод	0,50	—
23556	429500,09	2230178,91	Аналитический метод	0,50	—
23557	429492,97	2230184,08	Аналитический метод	0,50	—
23558	429487,55	2230187,32	Аналитический метод	0,50	—
23559	429486,84	2230186,28	Аналитический метод	0,50	—
23560	429476,62	2230192,96	Аналитический метод	0,50	—
23561	429471,81	2230185,11	Аналитический метод	0,50	—
23562	429471,42	2230185,19	Аналитический метод	0,50	—
23563	429467,03	2230177,85	Аналитический метод	0,50	—
23564	429452,76	2230158,08	Аналитический метод	0,50	—
23565	429470,48	2230141,89	Аналитический метод	0,50	—
23566	429479,01	2230129,14	Аналитический метод	0,50	—
23567	429486,50	2230118,80	Аналитический метод	0,50	—
23568	429494,71	2230109,36	Аналитический метод	0,50	—
23569	429495,38	2230108,59	Аналитический метод	0,50	—
23570	429499,44	2230102,99	Аналитический метод	0,50	—
23571	429502,11	2230099,50	Аналитический метод	0,50	—
23572	429509,87	2230089,26	Аналитический метод	0,50	—
23573	429517,44	2230077,77	Аналитический метод	0,50	—

ОПИСАНИЕ МЕСТОПОЛОЖЕНИЯ ГРАНИЦ**Ж - МЗ. Зона застройки малоэтажными жилыми домами**

(наименование объекта, местоположение границ которого описано (далее – объект))

Сведения о местоположении границ объекта

1	2	3	4	5	6
23574	429525,95	2230066,47	Аналитический метод	0,50	—
23575	429534,49	2230055,15	Аналитический метод	0,50	—
23576	429544,29	2230040,71	Аналитический метод	0,50	—
23577	429555,11	2230026,35	Аналитический метод	0,50	—
23578	429564,34	2230013,04	Аналитический метод	0,50	—
23579	429573,95	2229999,96	Аналитический метод	0,50	—
23580	429583,56	2229986,86	Аналитический метод	0,50	—
23581	429593,49	2229973,09	Аналитический метод	0,50	—
23537	429604,85	2229956,23	Аналитический метод	0,50	—
23582	429687,55	2229641,90	Аналитический метод	0,50	—
23583	429729,68	2229643,55	Аналитический метод	0,50	—
23584	429728,71	2229660,27	Аналитический метод	0,50	—
23585	429761,06	2229662,01	Аналитический метод	0,50	—
23586	429756,49	2229671,98	Аналитический метод	0,50	—
23587	429701,74	2229800,59	Аналитический метод	0,50	—
23588	429694,15	2229816,30	Аналитический метод	0,50	—
23589	429686,46	2229837,29	Аналитический метод	0,50	—
23590	429677,47	2229873,67	Аналитический метод	0,50	—
23591	429672,55	2229885,45	Аналитический метод	0,50	—
23592	429667,45	2229898,50	Аналитический метод	0,50	—
23593	429644,53	2229939,88	Аналитический метод	0,50	—
23594	429631,47	2229963,46	Аналитический метод	0,50	—
23595	429606,75	2229946,61	Аналитический метод	0,50	—
23596	429579,73	2229932,20	Аналитический метод	0,50	—

ОПИСАНИЕ МЕСТОПОЛОЖЕНИЯ ГРАНИЦ**Ж - МЗ. Зона застройки малоэтажными жилыми домами**

(наименование объекта, местоположение границ которого описано (далее – объект))

Сведения о местоположении границ объекта

1	2	3	4	5	6
23597	429566,84	2229921,12	Аналитический метод	0,50	—
23598	429552,17	2229906,55	Аналитический метод	0,50	—
23599	429539,95	2229894,52	Аналитический метод	0,50	—
23600	429526,09	2229882,20	Аналитический метод	0,50	—
23601	429539,06	2229869,32	Аналитический метод	0,50	—
23602	429551,60	2229855,85	Аналитический метод	0,50	—
23603	429560,96	2229845,27	Аналитический метод	0,50	—
23604	429567,34	2229837,62	Аналитический метод	0,50	—
23605	429596,48	2229799,04	Аналитический метод	0,50	—
23606	429601,17	2229793,77	Аналитический метод	0,50	—
23607	429610,38	2229780,85	Аналитический метод	0,50	—
23608	429622,42	2229766,47	Аналитический метод	0,50	—
23609	429627,60	2229757,59	Аналитический метод	0,50	—
23610	429628,18	2229756,78	Аналитический метод	0,50	—
23611	429633,63	2229749,00	Аналитический метод	0,50	—
23612	429640,92	2229738,63	Аналитический метод	0,50	—
23613	429642,03	2229736,67	Аналитический метод	0,50	—
23614	429648,23	2229727,91	Аналитический метод	0,50	—
23615	429656,60	2229714,20	Аналитический метод	0,50	—
23616	429658,39	2229711,03	Аналитический метод	0,50	—
23617	429665,10	2229698,41	Аналитический метод	0,50	—
23618	429671,81	2229684,63	Аналитический метод	0,50	—
23619	429677,67	2229676,68	Аналитический метод	0,50	—
23620	429677,88	2229672,45	Аналитический метод	0,50	—
23621	429682,10	2229657,22	Аналитический метод	0,50	—

ОПИСАНИЕ МЕСТОПОЛОЖЕНИЯ ГРАНИЦ**Ж - МЗ. Зона застройки малоэтажными жилыми домами**

(наименование объекта, местоположение границ которого описано (далее – объект))

Сведения о местоположении границ объекта

1	2	3	4	5	6
23582	429687,55	2229641,90	Аналитический метод	0,50	—
23622	431395,27	2232992,50	Аналитический метод	0,50	—
23623	431388,92	2233017,47	Аналитический метод	0,50	—
23624	431428,02	2233021,90	Аналитический метод	0,50	—
23625	431424,40	2233047,35	Аналитический метод	0,50	—
23626	431424,19	2233051,59	Аналитический метод	0,50	—
23627	431423,12	2233060,96	Аналитический метод	0,50	—
23628	431420,94	2233070,59	Аналитический метод	0,50	—
23629	431388,18	2233064,50	Аналитический метод	0,50	—
23630	431380,64	2233063,14	Аналитический метод	0,50	—
23631	431352,93	2233058,14	Аналитический метод	0,50	—
23632	431327,35	2233053,82	Аналитический метод	0,50	—
23633	431291,58	2233047,54	Аналитический метод	0,50	—
23634	431296,90	2233022,55	Аналитический метод	0,50	—
23635	431297,23	2233021,36	Аналитический метод	0,50	—
23636	431304,18	2232995,01	Аналитический метод	0,50	—
23637	431309,55	2232971,38	Аналитический метод	0,50	—
23638	431346,13	2232980,33	Аналитический метод	0,50	—
23639	431368,83	2232986,01	Аналитический метод	0,50	—
23622	431395,27	2232992,50	Аналитический метод	0,50	—
23640	431360,53	2233172,47	Аналитический метод	0,50	—
23641	431375,84	2233175,96	Аналитический метод	0,50	—
23642	431394,11	2233180,10	Аналитический метод	0,50	—
23643	431394,07	2233180,84	Аналитический метод	0,50	—

ОПИСАНИЕ МЕСТОПОЛОЖЕНИЯ ГРАНИЦ**Ж - МЗ. Зона застройки малоэтажными жилыми домами**

(наименование объекта, местоположение границ которого описано (далее – объект))

Сведения о местоположении границ объекта

1	2	3	4	5	6
23644	431406,46	2233183,49	Аналитический метод	0,50	—
23645	431404,42	2233198,85	Аналитический метод	0,50	—
23646	431402,54	2233214,00	Аналитический метод	0,50	—
23647	431400,64	2233229,20	Аналитический метод	0,50	—
23648	431398,75	2233243,96	Аналитический метод	0,50	—
23649	431361,44	2233236,35	Аналитический метод	0,50	—
23650	431344,95	2233232,57	Аналитический метод	0,50	—
23651	431329,08	2233228,49	Аналитический метод	0,50	—
23652	431314,76	2233224,83	Аналитический метод	0,50	—
23653	431299,25	2233221,15	Аналитический метод	0,50	—
23654	431283,46	2233217,36	Аналитический метод	0,50	—
23655	431252,84	2233210,34	Аналитический метод	0,50	—
23656	431256,38	2233195,43	Аналитический метод	0,50	—
23657	431260,00	2233180,74	Аналитический метод	0,50	—
23658	431263,39	2233166,18	Аналитический метод	0,50	—
23659	431266,79	2233151,53	Аналитический метод	0,50	—
23660	431297,90	2233158,12	Аналитический метод	0,50	—
23661	431314,14	2233161,95	Аналитический метод	0,50	—
23662	431329,66	2233165,45	Аналитический метод	0,50	—
23663	431345,04	2233168,87	Аналитический метод	0,50	—
23640	431360,53	2233172,47	Аналитический метод	0,50	—
23664	431249,08	2233226,58	Аналитический метод	0,50	—
23665	431307,13	2233239,15	Аналитический метод	0,50	—
23666	431324,21	2233242,85	Аналитический метод	0,50	—

ОПИСАНИЕ МЕСТОПОЛОЖЕНИЯ ГРАНИЦ**Ж - МЗ. Зона застройки малоэтажными жилыми домами**

(наименование объекта, местоположение границ которого описано (далее – объект))

Сведения о местоположении границ объекта

1	2	3	4	5	6
23667	431397,06	2233258,63	Аналитический метод	0,50	—
23668	431393,31	2233289,73	Аналитический метод	0,50	—
23669	431391,49	2233304,81	Аналитический метод	0,50	—
23670	431389,63	2233319,94	Аналитический метод	0,50	—
23671	431355,53	2233312,29	Аналитический метод	0,50	—
23672	431325,72	2233305,31	Аналитический метод	0,50	—
23673	431308,24	2233301,19	Аналитический метод	0,50	—
23674	431264,44	2233291,19	Аналитический метод	0,50	—
23675	431251,68	2233288,23	Аналитический метод	0,50	—
23676	431235,56	2233284,39	Аналитический метод	0,50	—
23677	431238,21	2233273,22	Аналитический метод	0,50	—
23678	431239,05	2233269,77	Аналитический метод	0,50	—
23679	431242,54	2233255,05	Аналитический метод	0,50	—
23680	431243,08	2233252,50	Аналитический метод	0,50	—
23681	431245,33	2233242,78	Аналитический метод	0,50	—
23682	431245,93	2233240,35	Аналитический метод	0,50	—
23664	431249,08	2233226,58	Аналитический метод	0,50	—
23683	431225,43	2232953,81	Аналитический метод	0,50	—
23684	431249,66	2232959,12	Аналитический метод	0,50	—
23685	431285,27	2232967,13	Аналитический метод	0,50	—
23686	431288,91	2232967,88	Аналитический метод	0,50	—
23687	431287,47	2232973,90	Аналитический метод	0,50	—
23688	431285,58	2232981,84	Аналитический метод	0,50	—
23689	431283,00	2232992,67	Аналитический метод	0,50	—

ОПИСАНИЕ МЕСТОПОЛОЖЕНИЯ ГРАНИЦ**Ж - МЗ. Зона застройки малоэтажными жилыми домами**

(наименование объекта, местоположение границ которого описано (далее – объект))

Сведения о местоположении границ объекта

1	2	3	4	5	6
23690	431282,28	2232995,75	Аналитический метод	0,50	—
23691	431272,26	2233041,65	Аналитический метод	0,50	—
23692	431231,85	2233033,50	Аналитический метод	0,50	—
23693	431208,11	2233029,20	Аналитический метод	0,50	—
23694	431182,41	2233023,16	Аналитический метод	0,50	—
23695	431158,30	2233017,94	Аналитический метод	0,50	—
23696	431134,02	2233013,17	Аналитический метод	0,50	—
23697	431114,85	2233009,04	Аналитический метод	0,50	—
23698	431096,20	2233005,02	Аналитический метод	0,50	—
23699	431099,69	2232989,65	Аналитический метод	0,50	—
23700	431100,67	2232985,33	Аналитический метод	0,50	—
23701	431102,03	2232979,30	Аналитический метод	0,50	—
23702	431106,84	2232954,62	Аналитический метод	0,50	—
23703	431112,76	2232928,57	Аналитический метод	0,50	—
23704	431152,13	2232937,68	Аналитический метод	0,50	—
23705	431176,08	2232941,99	Аналитический метод	0,50	—
23706	431201,08	2232948,12	Аналитический метод	0,50	—
23683	431225,43	2232953,81	Аналитический метод	0,50	—
23707	431072,13	2233107,81	Аналитический метод	0,50	—
23708	431100,97	2233114,18	Аналитический метод	0,50	—
23709	431103,40	2233114,73	Аналитический метод	0,50	—
23710	431104,40	2233115,17	Аналитический метод	0,50	—
23711	431108,98	2233116,18	Аналитический метод	0,50	—
23712	431113,81	2233117,23	Аналитический метод	0,50	—

ОПИСАНИЕ МЕСТОПОЛОЖЕНИЯ ГРАНИЦ**Ж - МЗ. Зона застройки малоэтажными жилыми домами**

(наименование объекта, местоположение границ которого описано (далее – объект))

Сведения о местоположении границ объекта

1	2	3	4	5	6
23713	431114,08	2233116,15	Аналитический метод	0,50	—
23714	431119,01	2233117,32	Аналитический метод	0,50	—
23715	431120,73	2233118,69	Аналитический метод	0,50	—
23716	431130,34	2233120,93	Аналитический метод	0,50	—
23717	431134,90	2233121,93	Аналитический метод	0,50	—
23718	431150,70	2233125,46	Аналитический метод	0,50	—
23719	431159,24	2233127,40	Аналитический метод	0,50	—
23720	431163,32	2233128,34	Аналитический метод	0,50	—
23721	431164,26	2233128,54	Аналитический метод	0,50	—
23722	431179,87	2233131,79	Аналитический метод	0,50	—
23723	431186,21	2233133,23	Аналитический метод	0,50	—
23724	431194,64	2233135,14	Аналитический метод	0,50	—
23725	431195,34	2233135,23	Аналитический метод	0,50	—
23726	431210,69	2233138,64	Аналитический метод	0,50	—
23727	431242,34	2233145,64	Аналитический метод	0,50	—
23728	431238,94	2233160,54	Аналитический метод	0,50	—
23729	431235,53	2233175,12	Аналитический метод	0,50	—
23730	431232,11	2233190,03	Аналитический метод	0,50	—
23731	431228,82	2233204,46	Аналитический метод	0,50	—
23732	431197,55	2233197,36	Аналитический метод	0,50	—
23733	431182,05	2233194,12	Аналитический метод	0,50	—
23734	431181,09	2233193,96	Аналитический метод	0,50	—
23735	431174,14	2233192,32	Аналитический метод	0,50	—
23736	431171,06	2233191,72	Аналитический метод	0,50	—
23737	431167,63	2233191,01	Аналитический метод	0,50	—

ОПИСАНИЕ МЕСТОПОЛОЖЕНИЯ ГРАНИЦ**Ж - МЗ. Зона застройки малоэтажными жилыми домами**

(наименование объекта, местоположение границ которого описано (далее – объект))

Сведения о местоположении границ объекта

1	2	3	4	5	6
23738	431166,44	2233190,72	Аналитический метод	0,50	—
23739	431150,85	2233187,24	Аналитический метод	0,50	—
23740	431136,09	2233184,05	Аналитический метод	0,50	—
23741	431135,02	2233183,85	Аналитический метод	0,50	—
23742	431123,46	2233181,20	Аналитический метод	0,50	—
23743	431120,43	2233180,56	Аналитический метод	0,50	—
23744	431104,88	2233176,66	Аналитический метод	0,50	—
23745	431088,81	2233173,27	Аналитический метод	0,50	—
23746	431073,84	2233170,58	Аналитический метод	0,50	—
23747	431058,78	2233167,20	Аналитический метод	0,50	—
23748	431067,08	2233130,03	Аналитический метод	0,50	—
23707	431072,13	2233107,81	Аналитический метод	0,50	—
23749	431055,68	2233181,83	Аналитический метод	0,50	—
23750	431087,03	2233188,24	Аналитический метод	0,50	—
23751	431102,30	2233192,03	Аналитический метод	0,50	—
23752	431117,69	2233195,57	Аналитический метод	0,50	—
23753	431132,75	2233198,98	Аналитический метод	0,50	—
23754	431148,43	2233202,48	Аналитический метод	0,50	—
23755	431163,50	2233206,03	Аналитический метод	0,50	—
23756	431179,09	2233209,63	Аналитический метод	0,50	—
23757	431196,04	2233213,46	Аналитический метод	0,50	—
23758	431225,12	2233219,96	Аналитический метод	0,50	—
23759	431221,66	2233234,67	Аналитический метод	0,50	—
23760	431218,32	2233249,30	Аналитический метод	0,50	—

ОПИСАНИЕ МЕСТОПОЛОЖЕНИЯ ГРАНИЦ**Ж - МЗ. Зона застройки малоэтажными жилыми домами**

(наименование объекта, местоположение границ которого описано (далее – объект))

Сведения о местоположении границ объекта

1	2	3	4	5	6
23761	431215,07	2233263,96	Аналитический метод	0,50	—
23762	431211,77	2233278,81	Аналитический метод	0,50	—
23763	431181,15	2233271,86	Аналитический метод	0,50	—
23764	431165,24	2233268,37	Аналитический метод	0,50	—
23765	431150,15	2233264,99	Аналитический метод	0,50	—
23766	431134,98	2233261,39	Аналитический метод	0,50	—
23767	431119,49	2233257,86	Аналитический метод	0,50	—
23768	431104,04	2233254,30	Аналитический метод	0,50	—
23769	431088,71	2233250,80	Аналитический метод	0,50	—
23770	431073,90	2233247,39	Аналитический метод	0,50	—
23771	431042,86	2233240,26	Аналитический метод	0,50	—
23772	431045,97	2233225,65	Аналитический метод	0,50	—
23773	431049,46	2233210,72	Аналитический метод	0,50	—
23774	431052,97	2233195,66	Аналитический метод	0,50	—
23749	431055,68	2233181,83	Аналитический метод	0,50	—
23775	430898,07	2233232,71	Аналитический метод	0,50	—
23776	430922,10	2233238,20	Аналитический метод	0,50	—
23777	430985,37	2233252,83	Аналитический метод	0,50	—
23778	430984,70	2233257,08	Аналитический метод	0,50	—
23779	431009,06	2233262,66	Аналитический метод	0,50	—
23780	431002,57	2233290,92	Аналитический метод	0,50	—
23781	430996,31	2233318,21	Аналитический метод	0,50	—
23782	430996,08	2233319,08	Аналитический метод	0,50	—
23783	430989,48	2233347,93	Аналитический метод	0,50	—

ОПИСАНИЕ МЕСТОПОЛОЖЕНИЯ ГРАНИЦ**Ж - МЗ. Зона застройки малоэтажными жилыми домами**

(наименование объекта, местоположение границ которого описано (далее – объект))

Сведения о местоположении границ объекта

1	2	3	4	5	6
23784	430965,11	2233342,33	Аналитический метод	0,50	—
23785	430880,06	2233323,75	Аналитический метод	0,50	—
23786	430890,11	2233274,77	Аналитический метод	0,50	—
23775	430898,07	2233232,71	Аналитический метод	0,50	—
23787	431038,96	2233005,28	Аналитический метод	0,50	—
23788	431069,61	2233013,14	Аналитический метод	0,50	—
23789	431064,46	2233034,55	Аналитический метод	0,50	—
23790	431059,39	2233055,89	Аналитический метод	0,50	—
23791	431054,34	2233076,11	Аналитический метод	0,50	—
23792	431022,67	2233068,80	Аналитический метод	0,50	—
23793	430912,13	2233043,47	Аналитический метод	0,50	—
23794	430897,51	2233040,19	Аналитический метод	0,50	—
23795	430902,03	2233020,71	Аналитический метод	0,50	—
23796	430907,46	2232997,19	Аналитический метод	0,50	—
23797	430912,73	2232973,19	Аналитический метод	0,50	—
23798	430927,60	2232976,57	Аналитический метод	0,50	—
23787	431038,96	2233005,28	Аналитический метод	0,50	—
23799	430934,13	2232883,96	Аналитический метод	0,50	—
23800	430961,82	2232890,98	Аналитический метод	0,50	—
23801	430986,09	2232897,13	Аналитический метод	0,50	—
23802	431011,51	2232903,43	Аналитический метод	0,50	—
23803	431037,13	2232909,48	Аналитический метод	0,50	—
23804	431049,36	2232912,36	Аналитический метод	0,50	—
23805	431062,00	2232915,62	Аналитический метод	0,50	—

ОПИСАНИЕ МЕСТОПОЛОЖЕНИЯ ГРАНИЦ**Ж - МЗ. Зона застройки малоэтажными жилыми домами**

(наименование объекта, местоположение границ которого описано (далее – объект))

Сведения о местоположении границ объекта

1	2	3	4	5	6
23806	431091,39	2232923,29	Аналитический метод	0,50	—
23807	431081,98	2232961,64	Аналитический метод	0,50	—
23808	431071,29	2233002,36	Аналитический метод	0,50	—
23809	431051,93	2232997,58	Аналитический метод	0,50	—
23810	431037,32	2232994,11	Аналитический метод	0,50	—
23811	430975,51	2232978,36	Аналитический метод	0,50	—
23812	430952,45	2232972,75	Аналитический метод	0,50	—
23813	430913,43	2232963,11	Аналитический метод	0,50	—
23814	430913,72	2232961,84	Аналитический метод	0,50	—
23815	430914,05	2232960,62	Аналитический метод	0,50	—
23816	430914,36	2232959,26	Аналитический метод	0,50	—
23817	430914,90	2232957,79	Аналитический метод	0,50	—
23818	430923,64	2232924,23	Аналитический метод	0,50	—
23799	430934,13	2232883,96	Аналитический метод	0,50	—
23819	430007,99	2234445,77	Аналитический метод	0,50	—
23820	430163,83	2234481,28	Аналитический метод	0,50	—
23821	430126,58	2234634,76	Аналитический метод	0,50	—
23822	429971,86	2234599,97	Аналитический метод	0,50	—
23819	430007,99	2234445,77	Аналитический метод	0,50	—
23823	430110,23	2234080,20	Аналитический метод	0,50	—
23824	430173,72	2234095,08	Аналитический метод	0,50	—
23825	430147,93	2234205,14	Аналитический метод	0,50	—
23826	430136,49	2234253,98	Аналитический метод	0,50	—
23827	430073,00	2234239,10	Аналитический метод	0,50	—

ОПИСАНИЕ МЕСТОПОЛОЖЕНИЯ ГРАНИЦ**Ж - МЗ. Зона застройки малоэтажными жилыми домами**

(наименование объекта, местоположение границ которого описано (далее – объект))

Сведения о местоположении границ объекта

1	2	3	4	5	6
23823	430110,23	2234080,20	Аналитический метод	0,50	—
23828	429917,67	2234417,45	Аналитический метод	0,50	—
23829	429992,40	2234435,01	Аналитический метод	0,50	—
23830	429955,50	2234593,65	Аналитический метод	0,50	—
23831	429881,32	2234576,39	Аналитический метод	0,50	—
23832	429890,02	2234539,00	Аналитический метод	0,50	—
23833	429893,87	2234539,23	Аналитический метод	0,50	—
23834	429913,05	2234456,38	Аналитический метод	0,50	—
23835	429908,27	2234454,67	Аналитический метод	0,50	—
23828	429917,67	2234417,45	Аналитический метод	0,50	—
23836	429959,52	2234236,35	Аналитический метод	0,50	—
23837	430033,14	2234253,59	Аналитический метод	0,50	—
23838	429996,50	2234412,14	Аналитический метод	0,50	—
23839	429922,79	2234394,68	Аналитический метод	0,50	—
23840	429931,43	2234357,66	Аналитический метод	0,50	—
23841	429935,51	2234357,84	Аналитический метод	0,50	—
23842	429954,43	2234275,03	Аналитический метод	0,50	—
23843	429950,45	2234273,41	Аналитический метод	0,50	—
23836	429959,52	2234236,35	Аналитический метод	0,50	—
23844	430001,24	2234053,55	Аналитический метод	0,50	—
23845	430074,68	2234070,79	Аналитический метод	0,50	—
23846	430057,77	2234146,61	Аналитический метод	0,50	—
23847	430053,20	2234166,87	Аналитический метод	0,50	—

ОПИСАНИЕ МЕСТОПОЛОЖЕНИЯ ГРАНИЦ**Ж - МЗ. Зона застройки малоэтажными жилыми домами**

(наименование объекта, местоположение границ которого описано (далее – объект))

Сведения о местоположении границ объекта

1	2	3	4	5	6
23848	430037,92	2234229,15	Аналитический метод	0,50	—
23849	429964,14	2234212,13	Аналитический метод	0,50	—
23850	429972,70	2234174,83	Аналитический метод	0,50	—
23851	429976,82	2234175,01	Аналитический метод	0,50	—
23852	429995,80	2234092,47	Аналитический метод	0,50	—
23853	429992,04	2234090,91	Аналитический метод	0,50	—
23844	430001,24	2234053,55	Аналитический метод	0,50	—
23854	430117,54	2233885,37	Аналитический метод	0,50	—
23855	430109,01	2233922,58	Аналитический метод	0,50	—
23856	430104,22	2233943,28	Аналитический метод	0,50	—
23857	430099,68	2233963,20	Аналитический метод	0,50	—
23858	430094,96	2233983,84	Аналитический метод	0,50	—
23859	430090,10	2234005,05	Аналитический метод	0,50	—
23860	430081,41	2234043,01	Аналитический метод	0,50	—
23861	430064,58	2234039,16	Аналитический метод	0,50	—
23862	430048,32	2234035,40	Аналитический метод	0,50	—
23863	430031,55	2234031,59	Аналитический метод	0,50	—
23864	430014,91	2234027,75	Аналитический метод	0,50	—
23865	430023,47	2233989,69	Аналитический метод	0,50	—
23866	430026,94	2233990,46	Аналитический метод	0,50	—
23867	430032,20	2233969,08	Аналитический метод	0,50	—
23868	430037,07	2233948,10	Аналитический метод	0,50	—
23869	430041,41	2233928,72	Аналитический метод	0,50	—
23870	430046,18	2233908,21	Аналитический метод	0,50	—

ОПИСАНИЕ МЕСТОПОЛОЖЕНИЯ ГРАНИЦ**Ж - МЗ. Зона застройки малоэтажными жилыми домами**

(наименование объекта, местоположение границ которого описано (далее – объект))

Сведения о местоположении границ объекта

1	2	3	4	5	6
23871	430040,71	2233906,94	Аналитический метод	0,50	—
23872	430049,48	2233869,81	Аналитический метод	0,50	—
23873	430066,51	2233873,67	Аналитический метод	0,50	—
23874	430083,43	2233877,60	Аналитический метод	0,50	—
23875	430100,60	2233881,67	Аналитический метод	0,50	—
23854	430117,54	2233885,37	Аналитический метод	0,50	—
23876	430094,88	2233695,32	Аналитический метод	0,50	—
23877	430159,55	2233735,31	Аналитический метод	0,50	—
23878	430125,04	2233872,17	Аналитический метод	0,50	—
23879	430048,22	2233853,84	Аналитический метод	0,50	—
23876	430094,88	2233695,32	Аналитический метод	0,50	—
23880	429837,50	2234399,17	Аналитический метод	0,50	—
23881	429910,90	2234416,68	Аналитический метод	0,50	—
23882	429902,31	2234453,50	Аналитический метод	0,50	—
23883	429898,45	2234453,32	Аналитический метод	0,50	—
23884	429879,32	2234536,14	Аналитический метод	0,50	—
23885	429883,16	2234537,77	Аналитический метод	0,50	—
23886	429874,31	2234575,13	Аналитический метод	0,50	—
23887	429800,45	2234558,13	Аналитический метод	0,50	—
23880	429837,50	2234399,17	Аналитический метод	0,50	—
23888	429878,43	2234217,64	Аналитический метод	0,50	—
23889	429951,83	2234235,15	Аналитический метод	0,50	—
23890	429943,24	2234271,97	Аналитический метод	0,50	—

ОПИСАНИЕ МЕСТОПОЛОЖЕНИЯ ГРАНИЦ**Ж - МЗ. Зона застройки малоэтажными жилыми домами**

(наименование объекта, местоположение границ которого описано (далее – объект))

Сведения о местоположении границ объекта

1	2	3	4	5	6
23891	429939,38	2234271,79	Аналитический метод	0,50	—
23892	429920,25	2234354,62	Аналитический метод	0,50	—
23893	429924,09	2234356,24	Аналитический метод	0,50	—
23894	429915,24	2234393,60	Аналитический метод	0,50	—
23895	429841,38	2234376,61	Аналитический метод	0,50	—
23888	429878,43	2234217,64	Аналитический метод	0,50	—
23896	429920,38	2234035,00	Аналитический метод	0,50	—
23897	429993,91	2234052,01	Аналитический метод	0,50	—
23898	429985,45	2234089,35	Аналитический метод	0,50	—
23899	429981,28	2234089,27	Аналитический метод	0,50	—
23900	429962,34	2234171,71	Аналитический метод	0,50	—
23901	429966,14	2234173,27	Аналитический метод	0,50	—
23902	429957,22	2234210,83	Аналитический метод	0,50	—
23903	429883,31	2234193,44	Аналитический метод	0,50	—
23896	429920,38	2234035,00	Аналитический метод	0,50	—
23904	430031,16	2233865,96	Аналитический метод	0,50	—
23905	430022,73	2233903,09	Аналитический метод	0,50	—
23906	430020,36	2233902,55	Аналитический метод	0,50	—
23907	430015,44	2233923,23	Аналитический метод	0,50	—
23908	430010,81	2233942,72	Аналитический метод	0,50	—
23909	430005,79	2233963,82	Аналитический метод	0,50	—
23910	430000,69	2233985,24	Аналитический метод	0,50	—
23911	430003,94	2233985,95	Аналитический метод	0,50	—
23912	429995,38	2234023,66	Аналитический метод	0,50	—

ОПИСАНИЕ МЕСТОПОЛОЖЕНИЯ ГРАНИЦ**Ж - МЗ. Зона застройки малоэтажными жилыми домами**

(наименование объекта, местоположение границ которого описано (далее – объект))

Сведения о местоположении границ объекта

1	2	3	4	5	6
23913	429977,00	2234019,50	Аналитический метод	0,50	—
23914	429962,06	2234016,11	Аналитический метод	0,50	—
23915	429945,49	2234012,35	Аналитический метод	0,50	—
23916	429928,31	2234008,45	Аналитический метод	0,50	—
23917	429936,71	2233971,42	Аналитический метод	0,50	—
23918	429941,93	2233948,40	Аналитический метод	0,50	—
23919	429946,62	2233927,68	Аналитический метод	0,50	—
23920	429951,07	2233908,13	Аналитический метод	0,50	—
23921	429955,69	2233887,80	Аналитический метод	0,50	—
23922	429964,09	2233850,73	Аналитический метод	0,50	—
23923	429982,20	2233854,84	Аналитический метод	0,50	—
23924	429997,70	2233858,30	Аналитический метод	0,50	—
23925	430014,62	2233862,21	Аналитический метод	0,50	—
23904	430031,16	2233865,96	Аналитический метод	0,50	—
23926	430001,89	2233674,90	Аналитический метод	0,50	—
23927	430083,57	2233692,53	Аналитический метод	0,50	—
23928	430039,20	2233852,43	Аналитический метод	0,50	—
23929	429959,65	2233834,26	Аналитический метод	0,50	—
23926	430001,89	2233674,90	Аналитический метод	0,50	—
23930	429901,75	2233644,44	Аналитический метод	0,50	—
23931	429982,77	2233664,80	Аналитический метод	0,50	—
23932	429939,51	2233823,88	Аналитический метод	0,50	—
23933	429864,87	2233805,44	Аналитический метод	0,50	—
23930	429901,75	2233644,44	Аналитический метод	0,50	—

ОПИСАНИЕ МЕСТОПОЛОЖЕНИЯ ГРАНИЦ**Ж - МЗ. Зона застройки малоэтажными жилыми домами**

(наименование объекта, местоположение границ которого описано (далее – объект))

Сведения о местоположении границ объекта

1	2	3	4	5	6
23934	429859,74	2233826,40	Аналитический метод	0,50	—
23935	429867,99	2233828,36	Аналитический метод	0,50	—
23936	429886,36	2233832,57	Аналитический метод	0,50	—
23937	429901,30	2233835,99	Аналитический метод	0,50	—
23938	429917,86	2233839,81	Аналитический метод	0,50	—
23939	429935,04	2233843,77	Аналитический метод	0,50	—
23940	429921,27	2233903,76	Аналитический метод	0,50	—
23941	429916,52	2233924,45	Аналитический метод	0,50	—
23942	429912,05	2233943,97	Аналитический метод	0,50	—
23943	429907,39	2233964,32	Аналитический метод	0,50	—
23944	429898,87	2234001,37	Аналитический метод	0,50	—
23945	429880,78	2233997,23	Аналитический метод	0,50	—
23946	429865,31	2233993,67	Аналитический метод	0,50	—
23947	429848,37	2233989,78	Аналитический метод	0,50	—
23948	429822,74	2233983,90	Аналитический метод	0,50	—
23949	429831,46	2233946,81	Аналитический метод	0,50	—
23950	429836,08	2233947,87	Аналитический метод	0,50	—
23951	429845,67	2233905,97	Аналитический метод	0,50	—
23952	429850,46	2233885,03	Аналитический метод	0,50	—
23953	429855,02	2233865,10	Аналитический метод	0,50	—
23954	429850,87	2233864,19	Аналитический метод	0,50	—
23934	429859,74	2233826,40	Аналитический метод	0,50	—
23955	429893,67	2234025,06	Аналитический метод	0,50	—
23956	429875,12	2234105,80	Аналитический метод	0,50	—

ОПИСАНИЕ МЕСТОПОЛОЖЕНИЯ ГРАНИЦ**Ж - МЗ. Зона застройки малоэтажными жилыми домами**

(наименование объекта, местоположение границ которого описано (далее – объект))

Сведения о местоположении границ объекта

1	2	3	4	5	6
23957	429870,65	2234125,29	Аналитический метод	0,50	—
23958	429865,98	2234145,69	Аналитический метод	0,50	—
23959	429857,69	2234181,80	Аналитический метод	0,50	—
23960	429839,39	2234178,55	Аналитический метод	0,50	—
23961	429782,01	2234166,82	Аналитический метод	0,50	—
23962	429790,97	2234128,36	Аналитический метод	0,50	—
23963	429801,30	2234130,74	Аналитический метод	0,50	—
23964	429806,30	2234110,08	Аналитический метод	0,50	—
23965	429816,05	2234069,51	Аналитический метод	0,50	—
23966	429821,21	2234048,09	Аналитический метод	0,50	—
23967	429810,23	2234045,68	Аналитический метод	0,50	—
23968	429819,01	2234007,97	Аналитический метод	0,50	—
23969	429844,96	2234013,91	Аналитический метод	0,50	—
23970	429859,90	2234017,33	Аналитический метод	0,50	—
23955	429893,67	2234025,06	Аналитический метод	0,50	—
23971	429774,74	2234194,05	Аналитический метод	0,50	—
23972	429832,29	2234207,69	Аналитический метод	0,50	—
23973	429849,46	2234211,62	Аналитический метод	0,50	—
23974	429840,97	2234248,63	Аналитический метод	0,50	—
23975	429812,56	2234370,26	Аналитический метод	0,50	—
23976	429738,38	2234353,00	Аналитический метод	0,50	—
23977	429747,08	2234315,61	Аналитический метод	0,50	—
23978	429750,93	2234315,83	Аналитический метод	0,50	—
23979	429770,11	2234232,98	Аналитический метод	0,50	—

ОПИСАНИЕ МЕСТОПОЛОЖЕНИЯ ГРАНИЦ**Ж - МЗ. Зона застройки малоэтажными жилыми домами**

(наименование объекта, местоположение границ которого описано (далее – объект))

Сведения о местоположении границ объекта

1	2	3	4	5	6
23980	429765,33	2234231,28	Аналитический метод	0,50	—
23971	429774,74	2234194,05	Аналитический метод	0,50	—
23981	429735,19	2234377,49	Аналитический метод	0,50	—
23982	429808,96	2234394,86	Аналитический метод	0,50	—
23983	429773,51	2234551,63	Аналитический метод	0,50	—
23984	429697,96	2234535,32	Аналитический метод	0,50	—
23985	429706,31	2234498,85	Аналитический метод	0,50	—
23986	429710,25	2234499,02	Аналитический метод	0,50	—
23987	429729,39	2234416,54	Аналитический метод	0,50	—
23988	429725,70	2234414,93	Аналитический метод	0,50	—
23981	429735,19	2234377,49	Аналитический метод	0,50	—
23989	429653,92	2234358,85	Аналитический метод	0,50	—
23990	429673,28	2234363,31	Аналитический метод	0,50	—
23991	429728,03	2234376,17	Аналитический метод	0,50	—
23992	429719,28	2234413,47	Аналитический метод	0,50	—
23993	429715,32	2234413,28	Аналитический метод	0,50	—
23994	429696,30	2234495,75	Аналитический метод	0,50	—
23995	429699,99	2234497,37	Аналитический метод	0,50	—
23996	429691,20	2234534,06	Аналитический метод	0,50	—
23997	429616,72	2234517,34	Аналитический метод	0,50	—
23998	429645,45	2234395,77	Аналитический метод	0,50	—
23989	429653,92	2234358,85	Аналитический метод	0,50	—
23999	429694,66	2234175,59	Аналитический метод	0,50	—

ОПИСАНИЕ МЕСТОПОЛОЖЕНИЯ ГРАНИЦ**Ж - МЗ. Зона застройки малоэтажными жилыми домами**

(наименование объекта, местоположение границ которого описано (далее – объект))

Сведения о местоположении границ объекта

1	2	3	4	5	6
24000	429768,77	2234192,91	Аналитический метод	0,50	—
24001	429760,01	2234230,21	Аналитический метод	0,50	—
24002	429756,05	2234230,02	Аналитический метод	0,50	—
24003	429737,04	2234312,50	Аналитический метод	0,50	—
24004	429740,73	2234314,11	Аналитический метод	0,50	—
24005	429731,94	2234350,80	Аналитический метод	0,50	—
24006	429657,45	2234334,09	Аналитический метод	0,50	—
23999	429694,66	2234175,59	Аналитический метод	0,50	—
24007	429738,71	2233990,56	Аналитический метод	0,50	—
24008	429756,82	2233994,66	Аналитический метод	0,50	—
24009	429772,31	2233998,19	Аналитический метод	0,50	—
24010	429794,89	2234002,93	Аналитический метод	0,50	—
24011	429813,41	2234007,17	Аналитический метод	0,50	—
24012	429804,95	2234044,07	Аналитический метод	0,50	—
24013	429797,36	2234042,91	Аналитический метод	0,50	—
24014	429792,47	2234063,55	Аналитический метод	0,50	—
24015	429788,31	2234082,97	Аналитический метод	0,50	—
24016	429777,83	2234125,34	Аналитический метод	0,50	—
24017	429785,89	2234127,20	Аналитический метод	0,50	—
24018	429777,03	2234165,86	Аналитический метод	0,50	—
24019	429702,97	2234148,41	Аналитический метод	0,50	—
24020	429716,56	2234088,22	Аналитический метод	0,50	—
24021	429721,25	2234067,51	Аналитический метод	0,50	—
24022	429725,68	2234047,99	Аналитический метод	0,50	—

ОПИСАНИЕ МЕСТОПОЛОЖЕНИЯ ГРАНИЦ**Ж - МЗ. Зона застройки малоэтажными жилыми домами**

(наименование объекта, местоположение границ которого описано (далее – объект))

Сведения о местоположении границ объекта

1	2	3	4	5	6
24023	429730,30	2234027,62	Аналитический метод	0,50	—
24007	429738,71	2233990,56	Аналитический метод	0,50	—
24024	429847,15	2233823,40	Аналитический метод	0,50	—
24025	429838,72	2233860,54	Аналитический метод	0,50	—
24026	429836,32	2233859,99	Аналитический метод	0,50	—
24027	429826,79	2233900,12	Аналитический метод	0,50	—
24028	429821,77	2233921,25	Аналитический метод	0,50	—
24029	429816,66	2233942,67	Аналитический метод	0,50	—
24030	429819,92	2233943,38	Аналитический метод	0,50	—
24031	429811,36	2233981,09	Аналитический метод	0,50	—
24032	429792,97	2233976,92	Аналитический метод	0,50	—
24033	429778,04	2233973,54	Аналитический метод	0,50	—
24034	429761,47	2233969,78	Аналитический метод	0,50	—
24035	429744,29	2233965,88	Аналитический метод	0,50	—
24036	429752,69	2233928,84	Аналитический метод	0,50	—
24037	429757,90	2233905,82	Аналитический метод	0,50	—
24038	429762,61	2233885,11	Аналитический метод	0,50	—
24039	429767,04	2233865,59	Аналитический метод	0,50	—
24040	429771,66	2233845,22	Аналитический метод	0,50	—
24041	429780,07	2233808,16	Аналитический метод	0,50	—
24042	429798,16	2233812,26	Аналитический метод	0,50	—
24043	429813,66	2233815,79	Аналитический метод	0,50	—
24044	429830,60	2233819,64	Аналитический метод	0,50	—
24024	429847,15	2233823,40	Аналитический метод	0,50	—

ОПИСАНИЕ МЕСТОПОЛОЖЕНИЯ ГРАНИЦ**Ж - МЗ. Зона застройки малоэтажными жилыми домами**

(наименование объекта, местоположение границ которого описано (далее – объект))

Сведения о местоположении границ объекта

1	2	3	4	5	6
24045	429888,77	2233640,95	Аналитический метод	0,50	—
24046	429880,35	2233678,08	Аналитический метод	0,50	—
24047	429877,97	2233677,54	Аналитический метод	0,50	—
24048	429873,05	2233698,22	Аналитический метод	0,50	—
24049	429868,42	2233717,71	Аналитический метод	0,50	—
24050	429863,40	2233738,81	Аналитический метод	0,50	—
24051	429858,30	2233760,24	Аналитический метод	0,50	—
24052	429861,56	2233760,94	Аналитический метод	0,50	—
24053	429851,86	2233803,72	Аналитический метод	0,50	—
24054	429784,88	2233787,78	Аналитический метод	0,50	—
24055	429794,32	2233746,42	Аналитический метод	0,50	—
24056	429799,54	2233723,39	Аналитический метод	0,50	—
24057	429804,24	2233702,68	Аналитический метод	0,50	—
24058	429808,67	2233683,16	Аналитический метод	0,50	—
24059	429813,30	2233662,80	Аналитический метод	0,50	—
24060	429821,70	2233625,72	Аналитический метод	0,50	—
24061	429839,80	2233629,83	Аналитический метод	0,50	—
24062	429855,30	2233633,35	Аналитический метод	0,50	—
24063	429872,24	2233637,20	Аналитический метод	0,50	—
24045	429888,77	2233640,95	Аналитический метод	0,50	—
24064	429555,21	2234336,65	Аналитический метод	0,50	—
24065	429628,96	2234354,08	Аналитический метод	0,50	—
24066	429592,16	2234512,56	Аналитический метод	0,50	—
24067	429517,65	2234495,33	Аналитический метод	0,50	—

ОПИСАНИЕ МЕСТОПОЛОЖЕНИЯ ГРАНИЦ**Ж - МЗ. Зона застройки малоэтажными жилыми домами**

(наименование объекта, местоположение границ которого описано (далее – объект))

Сведения о местоположении границ объекта

1	2	3	4	5	6
24068	429526,40	2234457,94	Аналитический метод	0,50	—
24069	429530,38	2234458,10	Аналитический метод	0,50	—
24070	429549,53	2234375,62	Аналитический метод	0,50	—
24071	429546,04	2234374,10	Аналитический метод	0,50	—
24064	429555,21	2234336,65	Аналитический метод	0,50	—
24072	429597,87	2234152,94	Аналитический метод	0,50	—
24073	429671,75	2234170,27	Аналитический метод	0,50	—
24074	429662,48	2234208,47	Аналитический метод	0,50	—
24075	429657,20	2234231,49	Аналитический метод	0,50	—
24076	429643,31	2234292,03	Аналитический метод	0,50	—
24077	429634,81	2234329,09	Аналитический метод	0,50	—
24078	429616,73	2234324,94	Аналитический метод	0,50	—
24079	429584,31	2234317,50	Аналитический метод	0,50	—
24080	429567,79	2234313,71	Аналитический метод	0,50	—
24081	429560,68	2234312,08	Аналитический метод	0,50	—
24082	429569,48	2234274,21	Аналитический метод	0,50	—
24083	429573,58	2234274,45	Аналитический метод	0,50	—
24084	429592,06	2234192,05	Аналитический метод	0,50	—
24085	429588,57	2234190,46	Аналитический метод	0,50	—
24072	429597,87	2234152,94	Аналитический метод	0,50	—
24086	429714,95	2233983,74	Аналитический метод	0,50	—
24087	429706,45	2234020,74	Аналитический метод	0,50	—
24088	429677,45	2234142,97	Аналитический метод	0,50	—
24089	429603,48	2234125,61	Аналитический метод	0,50	—

ОПИСАНИЕ МЕСТОПОЛОЖЕНИЯ ГРАНИЦ**Ж - МЗ. Зона застройки малоэтажными жилыми домами**

(наименование объекта, местоположение границ которого описано (далее – объект))

Сведения о местоположении границ объекта

1	2	3	4	5	6
24090	429612,08	2234088,27	Аналитический метод	0,50	—
24091	429616,02	2234088,43	Аналитический метод	0,50	—
24092	429625,05	2234046,91	Аналитический метод	0,50	—
24093	429629,85	2234025,96	Аналитический метод	0,50	—
24094	429634,47	2234006,38	Аналитический метод	0,50	—
24095	429630,68	2234004,73	Аналитический метод	0,50	—
24096	429640,08	2233966,56	Аналитический метод	0,50	—
24097	429647,90	2233968,35	Аналитический метод	0,50	—
24098	429666,27	2233972,56	Аналитический метод	0,50	—
24099	429681,21	2233975,98	Аналитический метод	0,50	—
24100	429697,77	2233979,80	Аналитический метод	0,50	—
24086	429714,95	2233983,74	Аналитический метод	0,50	—
24101	429756,33	2233802,30	Аналитический метод	0,50	—
24102	429747,83	2233839,40	Аналитический метод	0,50	—
24103	429742,57	2233862,42	Аналитический метод	0,50	—
24104	429728,68	2233922,97	Аналитический метод	0,50	—
24105	429720,19	2233960,03	Аналитический метод	0,50	—
24106	429702,10	2233955,88	Аналитический метод	0,50	—
24107	429663,33	2233947,08	Аналитический метод	0,50	—
24108	429644,80	2233942,85	Аналитический метод	0,50	—
24109	429653,28	2233905,93	Аналитический метод	0,50	—
24110	429657,17	2233906,84	Аналитический метод	0,50	—
24111	429676,02	2233823,71	Аналитический метод	0,50	—
24112	429672,35	2233822,91	Аналитический метод	0,50	—

ОПИСАНИЕ МЕСТОПОЛОЖЕНИЯ ГРАНИЦ**Ж - МЗ. Зона застройки малоэтажными жилыми домами**

(наименование объекта, местоположение границ которого описано (далее – объект))

Сведения о местоположении границ объекта

1	2	3	4	5	6
24113	429681,10	2233784,80	Аналитический метод	0,50	—
24101	429756,33	2233802,30	Аналитический метод	0,50	—
24114	429722,61	2233606,28	Аналитический метод	0,50	—
24115	429796,31	2233623,80	Аналитический метод	0,50	—
24116	429774,80	2233719,98	Аналитический метод	0,50	—
24117	429770,13	2233740,33	Аналитический метод	0,50	—
24118	429759,52	2233782,24	Аналитический метод	0,50	—
24119	429685,01	2233764,83	Аналитический метод	0,50	—
24120	429693,61	2233727,49	Аналитический метод	0,50	—
24121	429697,57	2233727,62	Аналитический метод	0,50	—
24122	429716,57	2233645,45	Аналитический метод	0,50	—
24123	429712,94	2233643,92	Аналитический метод	0,50	—
24114	429722,61	2233606,28	Аналитический метод	0,50	—
24124	429548,21	2234335,49	Аналитический метод	0,50	—
24125	429539,61	2234371,85	Аналитический метод	0,50	—
24126	429536,33	2234371,05	Аналитический метод	0,50	—
24127	429531,54	2234391,64	Аналитический метод	0,50	—
24128	429516,52	2234455,00	Аналитический метод	0,50	—
24129	429520,12	2234456,48	Аналитический метод	0,50	—
24130	429510,82	2234494,05	Аналитический метод	0,50	—
24131	429436,57	2234476,52	Аналитический метод	0,50	—
24132	429473,74	2234317,81	Аналитический метод	0,50	—
24124	429548,21	2234335,49	Аналитический метод	0,50	—

ОПИСАНИЕ МЕСТОПОЛОЖЕНИЯ ГРАНИЦ**Ж - МЗ. Зона застройки малоэтажными жилыми домами**

(наименование объекта, местоположение границ которого описано (далее – объект))

Сведения о местоположении границ объекта

1	2	3	4	5	6
24133	429516,67	2234134,36	Аналитический метод	0,50	—
24134	429590,88	2234151,57	Аналитический метод	0,50	—
24135	429582,44	2234188,97	Аналитический метод	0,50	—
24136	429578,36	2234188,75	Аналитический метод	0,50	—
24137	429559,43	2234271,35	Аналитический метод	0,50	—
24138	429563,09	2234272,98	Аналитический метод	0,50	—
24139	429554,02	2234311,30	Аналитический метод	0,50	—
24140	429530,06	2234305,89	Аналитический метод	0,50	—
24141	429515,10	2234302,51	Аналитический метод	0,50	—
24142	429479,44	2234294,45	Аналитический метод	0,50	—
24133	429516,67	2234134,36	Аналитический метод	0,50	—
24143	429632,86	2233964,29	Аналитический метод	0,50	—
24144	429624,82	2234001,75	Аналитический метод	0,50	—
24145	429620,59	2234000,77	Аналитический метод	0,50	—
24146	429615,78	2234021,93	Аналитический метод	0,50	—
24147	429611,01	2234042,88	Аналитический метод	0,50	—
24148	429602,08	2234085,23	Аналитический метод	0,50	—
24149	429605,61	2234086,81	Аналитический метод	0,50	—
24150	429596,61	2234124,26	Аналитический метод	0,50	—
24151	429522,22	2234106,89	Аналитический метод	0,50	—
24152	429531,28	2234069,91	Аналитический метод	0,50	—
24153	429536,53	2234046,83	Аналитический метод	0,50	—
24154	429541,19	2234026,02	Аналитический метод	0,50	—
24155	429550,97	2233984,76	Аналитический метод	0,50	—

ОПИСАНИЕ МЕСТОПОЛОЖЕНИЯ ГРАНИЦ**Ж - МЗ. Зона застройки малоэтажными жилыми домами**

(наименование объекта, местоположение границ которого описано (далее – объект))

Сведения о местоположении границ объекта

1	2	3	4	5	6
24156	429560,44	2233947,71	Аналитический метод	0,50	—
24157	429579,10	2233951,87	Аналитический метод	0,50	—
24158	429612,91	2233960,09	Аналитический метод	0,50	—
24143	429632,86	2233964,29	Аналитический метод	0,50	—
24159	429674,52	2233783,48	Аналитический метод	0,50	—
24160	429665,79	2233820,75	Аналитический метод	0,50	—
24161	429661,71	2233820,49	Аналитический метод	0,50	—
24162	429642,25	2233902,79	Аналитический метод	0,50	—
24163	429646,57	2233904,68	Аналитический метод	0,50	—
24164	429637,58	2233941,09	Аналитический метод	0,50	—
24165	429632,52	2233939,94	Аналитический метод	0,50	—
24166	429614,14	2233935,77	Аналитический метод	0,50	—
24167	429565,44	2233924,72	Аналитический метод	0,50	—
24168	429573,86	2233887,66	Аналитический метод	0,50	—
24169	429579,07	2233864,64	Аналитический метод	0,50	—
24170	429583,78	2233843,91	Аналитический метод	0,50	—
24171	429588,21	2233824,41	Аналитический метод	0,50	—
24172	429601,53	2233765,68	Аналитический метод	0,50	—
24159	429674,52	2233783,48	Аналитический метод	0,50	—
24173	429642,39	2233582,10	Аналитический метод	0,50	—
24174	429715,16	2233598,41	Аналитический метод	0,50	—
24175	429706,70	2233642,37	Аналитический метод	0,50	—
24176	429702,75	2233642,18	Аналитический метод	0,50	—
24177	429683,64	2233724,48	Аналитический метод	0,50	—

ОПИСАНИЕ МЕСТОПОЛОЖЕНИЯ ГРАНИЦ**Ж - МЗ. Зона застройки малоэтажными жилыми домами**

(наименование объекта, местоположение границ которого описано (далее – объект))

Сведения о местоположении границ объекта

1	2	3	4	5	6
24178	429687,17	2233725,97	Аналитический метод	0,50	—
24179	429678,32	2233763,66	Аналитический метод	0,50	—
24180	429604,03	2233746,06	Аналитический метод	0,50	—
24173	429642,39	2233582,10	Аналитический метод	0,50	—
24181	429376,68	2234293,85	Аналитический метод	0,50	—
24182	429432,39	2234306,56	Аналитический метод	0,50	—
24183	429450,82	2234310,88	Аналитический метод	0,50	—
24184	429447,68	2234324,14	Аналитический метод	0,50	—
24185	429442,32	2234347,74	Аналитический метод	0,50	—
24186	429442,13	2234349,92	Аналитический метод	0,50	—
24187	429436,97	2234373,12	Аналитический метод	0,50	—
24188	429432,10	2234393,64	Аналитический метод	0,50	—
24189	429414,04	2234469,43	Аналитический метод	0,50	—
24190	429363,95	2234458,95	Аналитический метод	0,50	—
24191	429347,43	2234455,16	Аналитический метод	0,50	—
24192	429339,45	2234453,33	Аналитический метод	0,50	—
24193	429348,39	2234414,76	Аналитический метод	0,50	—
24194	429352,31	2234414,97	Аналитический метод	0,50	—
24195	429371,30	2234332,75	Аналитический метод	0,50	—
24196	429367,57	2234331,15	Аналитический метод	0,50	—
24181	429376,68	2234293,85	Аналитический метод	0,50	—
24197	429492,40	2234130,25	Аналитический метод	0,50	—
24198	429483,91	2234167,26	Аналитический метод	0,50	—
24199	429478,94	2234188,88	Аналитический метод	0,50	—

ОПИСАНИЕ МЕСТОПОЛОЖЕНИЯ ГРАНИЦ**Ж - МЗ. Зона застройки малоэтажными жилыми домами**

(наименование объекта, местоположение границ которого описано (далее – объект))

Сведения о местоположении границ объекта

1	2	3	4	5	6
24200	429473,87	2234210,97	Аналитический метод	0,50	—
24201	429464,89	2234249,75	Аналитический метод	0,50	—
24202	429456,25	2234287,87	Аналитический метод	0,50	—
24203	429438,16	2234283,72	Аналитический метод	0,50	—
24204	429381,69	2234270,52	Аналитический метод	0,50	—
24205	429390,16	2234233,08	Аналитический метод	0,50	—
24206	429394,19	2234233,29	Аналитический метод	0,50	—
24207	429413,18	2234151,04	Аналитический метод	0,50	—
24208	429409,44	2234149,47	Аналитический метод	0,50	—
24209	429418,45	2234113,20	Аналитический метод	0,50	—
24210	429475,22	2234126,29	Аналитический метод	0,50	—
24197	429492,40	2234130,25	Аналитический метод	0,50	—
24211	429461,08	2233926,11	Аналитический метод	0,50	—
24212	429497,37	2233934,69	Аналитический метод	0,50	—
24213	429515,89	2233938,93	Аналитический метод	0,50	—
24214	429519,04	2233939,77	Аналитический метод	0,50	—
24215	429536,22	2233943,71	Аналитический метод	0,50	—
24216	429527,73	2233980,72	Аналитический метод	0,50	—
24217	429522,45	2234003,73	Аналитический метод	0,50	—
24218	429498,82	2234102,04	Аналитический метод	0,50	—
24219	429423,95	2234084,35	Аналитический метод	0,50	—
24220	429432,50	2234047,09	Аналитический метод	0,50	—
24221	429436,47	2234047,27	Аналитический метод	0,50	—
24222	429446,16	2234005,89	Аналитический метод	0,50	—

ОПИСАНИЕ МЕСТОПОЛОЖЕНИЯ ГРАНИЦ**Ж - МЗ. Зона застройки малоэтажными жилыми домами**

(наименование объекта, местоположение границ которого описано (далее – объект))

Сведения о местоположении границ объекта

1	2	3	4	5	6
24223	429450,97	2233984,94	Аналитический метод	0,50	—
24224	429455,37	2233964,98	Аналитический метод	0,50	—
24225	429451,81	2233963,45	Аналитический метод	0,50	—
24211	429461,08	2233926,11	Аналитический метод	0,50	—
24226	429576,74	2233759,75	Аналитический метод	0,50	—
24227	429562,89	2233820,31	Аналитический метод	0,50	—
24228	429558,15	2233841,03	Аналитический метод	0,50	—
24229	429540,71	2233917,28	Аналитический метод	0,50	—
24230	429522,84	2233913,45	Аналитический метод	0,50	—
24231	429504,37	2233909,49	Аналитический метод	0,50	—
24232	429486,05	2233905,27	Аналитический метод	0,50	—
24233	429467,72	2233901,06	Аналитический метод	0,50	—
24234	429476,30	2233864,18	Аналитический метод	0,50	—
24235	429480,18	2233865,07	Аналитический метод	0,50	—
24236	429494,26	2233803,31	Аналитический метод	0,50	—
24237	429499,04	2233782,35	Аналитический метод	0,50	—
24238	429495,52	2233781,54	Аналитический метод	0,50	—
24239	429504,46	2233743,14	Аналитический метод	0,50	—
24226	429576,74	2233759,75	Аналитический метод	0,50	—
24240	429617,74	2233579,70	Аналитический метод	0,50	—
24241	429609,25	2233616,70	Аналитический метод	0,50	—
24242	429603,98	2233639,71	Аналитический метод	0,50	—
24243	429599,23	2233660,42	Аналитический метод	0,50	—
24244	429580,88	2233738,19	Аналитический метод	0,50	—

ОПИСАНИЕ МЕСТОПОЛОЖЕНИЯ ГРАНИЦ**Ж - МЗ. Зона застройки малоэтажными жилыми домами**

(наименование объекта, местоположение границ которого описано (далее – объект))

Сведения о местоположении границ объекта

1	2	3	4	5	6
24245	429506,29	2233720,95	Аналитический метод	0,50	—
24246	429514,87	2233683,80	Аналитический метод	0,50	—
24247	429518,94	2233684,01	Аналитический метод	0,50	—
24248	429537,38	2233598,41	Аналитический метод	0,50	—
24249	429545,29	2233561,71	Аналитический метод	0,50	—
24250	429562,41	2233565,31	Аналитический метод	0,50	—
24251	429563,99	2233565,81	Аналитический метод	0,50	—
24252	429582,30	2233570,16	Аналитический метод	0,50	—
24253	429600,57	2233575,75	Аналитический метод	0,50	—
24240	429617,74	2233579,70	Аналитический метод	0,50	—
24254	429369,73	2234292,39	Аналитический метод	0,50	—
24255	429361,17	2234329,66	Аналитический метод	0,50	—
24256	429357,28	2234329,51	Аналитический метод	0,50	—
24257	429338,45	2234411,75	Аналитический метод	0,50	—
24258	429342,04	2234413,31	Аналитический метод	0,50	—
24259	429332,81	2234450,93	Аналитический метод	0,50	—
24260	429278,33	2234438,63	Аналитический метод	0,50	—
24261	429260,00	2234434,43	Аналитический метод	0,50	—
24262	429268,46	2234397,52	Аналитический метод	0,50	—
24263	429296,49	2234275,23	Аналитический метод	0,50	—
24264	429347,23	2234285,38	Аналитический метод	0,50	—
24265	429347,64	2234286,92	Аналитический метод	0,50	—
24254	429369,73	2234292,39	Аналитический метод	0,50	—
24266	429337,90	2234093,30	Аналитический метод	0,50	—

ОПИСАНИЕ МЕСТОПОЛОЖЕНИЯ ГРАНИЦ**Ж - МЗ. Зона застройки малоэтажными жилыми домами**

(наименование объекта, местоположение границ которого описано (далее – объект))

Сведения о местоположении границ объекта

1	2	3	4	5	6
24267	429412,00	2234110,47	Аналитический метод	0,50	—
24268	429403,14	2234148,06	Аналитический метод	0,50	—
24269	429399,18	2234147,85	Аналитический метод	0,50	—
24270	429380,32	2234230,11	Аналитический метод	0,50	—
24271	429383,83	2234231,62	Аналитический метод	0,50	—
24272	429374,87	2234269,29	Аналитический метод	0,50	—
24273	429318,52	2234257,38	Аналитический метод	0,50	—
24274	429301,35	2234253,47	Аналитический метод	0,50	—
24275	429309,75	2234216,44	Аналитический метод	0,50	—
24276	429314,96	2234193,42	Аналитический метод	0,50	—
24277	429319,67	2234172,70	Аналитический метод	0,50	—
24266	429337,90	2234093,30	Аналитический метод	0,50	—
24278	429380,56	2233907,21	Аналитический метод	0,50	—
24279	429398,74	2233911,62	Аналитический метод	0,50	—
24280	429454,23	2233924,90	Аналитический метод	0,50	—
24281	429445,56	2233962,17	Аналитический метод	0,50	—
24282	429441,07	2233961,80	Аналитический метод	0,50	—
24283	429431,89	2234001,51	Аналитический метод	0,50	—
24284	429422,47	2234044,12	Аналитический метод	0,50	—
24285	429426,44	2234045,67	Аналитический метод	0,50	—
24286	429417,46	2234083,29	Аналитический метод	0,50	—
24287	429343,33	2234065,84	Аналитический метод	0,50	—
24288	429370,88	2233947,15	Аналитический метод	0,50	—
24278	429380,56	2233907,21	Аналитический метод	0,50	—

ОПИСАНИЕ МЕСТОПОЛОЖЕНИЯ ГРАНИЦ**Ж - МЗ. Зона застройки малоэтажными жилыми домами**

(наименование объекта, местоположение границ которого описано (далее – объект))

Сведения о местоположении границ объекта

1	2	3	4	5	6
24289	429497,47	2233741,96	Аналитический метод	0,50	—
24290	429488,26	2233779,85	Аналитический метод	0,50	—
24291	429485,02	2233779,11	Аналитический метод	0,50	—
24292	429480,21	2233800,08	Аналитический метод	0,50	—
24293	429475,40	2233821,04	Аналитический метод	0,50	—
24294	429470,57	2233841,40	Аналитический метод	0,50	—
24295	429465,88	2233861,16	Аналитический метод	0,50	—
24296	429468,37	2233861,69	Аналитический метод	0,50	—
24297	429459,22	2233899,33	Аналитический метод	0,50	—
24298	429454,05	2233898,16	Аналитический метод	0,50	—
24299	429435,67	2233893,99	Аналитический метод	0,50	—
24300	429386,49	2233882,83	Аналитический метод	0,50	—
24301	429404,40	2233804,75	Аналитический метод	0,50	—
24302	429409,21	2233783,78	Аналитический метод	0,50	—
24303	429422,88	2233724,19	Аналитический метод	0,50	—
24289	429497,47	2233741,96	Аналитический метод	0,50	—
24304	429536,91	2233559,62	Аналитический метод	0,50	—
24305	429528,07	2233597,62	Аналитический метод	0,50	—
24306	429524,60	2233596,72	Аналитический метод	0,50	—
24307	429519,97	2233617,69	Аналитический метод	0,50	—
24308	429505,07	2233680,83	Аналитический метод	0,50	—
24309	429508,63	2233682,42	Аналитический метод	0,50	—
24310	429499,49	2233719,75	Аналитический метод	0,50	—
24311	429428,08	2233702,80	Аналитический метод	0,50	—

ОПИСАНИЕ МЕСТОПОЛОЖЕНИЯ ГРАНИЦ**Ж - МЗ. Зона застройки малоэтажными жилыми домами**

(наименование объекта, местоположение границ которого описано (далее – объект))

Сведения о местоположении границ объекта

1	2	3	4	5	6
24312	429436,15	2233666,22	Аналитический метод	0,50	—
24313	429441,36	2233642,60	Аналитический метод	0,50	—
24314	429446,35	2233621,45	Аналитический метод	0,50	—
24315	429449,79	2233602,62	Аналитический метод	0,50	—
24316	429455,73	2233580,83	Аналитический метод	0,50	—
24317	429464,43	2233542,95	Аналитический метод	0,50	—
24318	429482,87	2233547,19	Аналитический метод	0,50	—
24304	429536,91	2233559,62	Аналитический метод	0,50	—
24319	429314,32	2234088,46	Аналитический метод	0,50	—
24320	429304,84	2234127,24	Аналитический метод	0,50	—
24321	429299,56	2234150,27	Аналитический метод	0,50	—
24322	429285,65	2234210,81	Аналитический метод	0,50	—
24323	429277,16	2234247,87	Аналитический метод	0,50	—
24324	429259,07	2234243,71	Аналитический метод	0,50	—
24325	429243,57	2234240,17	Аналитический метод	0,50	—
24326	429220,97	2234233,91	Аналитический метод	0,50	—
24327	429202,46	2234229,66	Аналитический метод	0,50	—
24328	429210,91	2234192,76	Аналитический метод	0,50	—
24329	429215,11	2234193,72	Аналитический метод	0,50	—
24330	429234,49	2234110,09	Аналитический метод	0,50	—
24331	429230,72	2234108,57	Аналитический метод	0,50	—
24332	429240,21	2234071,05	Аналитический метод	0,50	—
24333	429251,79	2234073,64	Аналитический метод	0,50	—
24319	429314,32	2234088,46	Аналитический метод	0,50	—

ОПИСАНИЕ МЕСТОПОЛОЖЕНИЯ ГРАНИЦ**Ж - МЗ. Зона застройки малоэтажными жилыми домами**

(наименование объекта, местоположение границ которого описано (далее – объект))

Сведения о местоположении границ объекта

1	2	3	4	5	6
24334	430074,61	2233550,98	Аналитический метод	0,50	—
24335	430100,51	2233565,85	Аналитический метод	0,50	—
24336	430126,10	2233580,60	Аналитический метод	0,50	—
24337	430116,20	2233598,45	Аналитический метод	0,50	—
24338	430106,34	2233616,24	Аналитический метод	0,50	—
24339	430096,70	2233633,62	Аналитический метод	0,50	—
24340	430086,84	2233651,36	Аналитический метод	0,50	—
24341	430077,12	2233668,91	Аналитический метод	0,50	—
24342	430074,00	2233674,46	Аналитический метод	0,50	—
24343	430013,46	2233659,75	Аналитический метод	0,50	—
24344	430024,90	2233638,84	Аналитический метод	0,50	—
24345	430034,74	2233620,86	Аналитический метод	0,50	—
24346	430044,88	2233603,64	Аналитический метод	0,50	—
24347	430054,80	2233586,07	Аналитический метод	0,50	—
24348	430064,69	2233568,55	Аналитический метод	0,50	—
24334	430074,61	2233550,98	Аналитический метод	0,50	—
24349	430179,20	2233369,32	Аналитический метод	0,50	—
24350	430239,68	2233373,13	Аналитический метод	0,50	—
24351	430230,90	2233395,22	Аналитический метод	0,50	—
24352	430220,53	2233412,25	Аналитический метод	0,50	—
24353	430211,58	2233429,56	Аналитический метод	0,50	—
24354	430198,68	2233455,49	Аналитический метод	0,50	—
24355	430183,49	2233483,72	Аналитический метод	0,50	—
24356	430168,92	2233506,93	Аналитический метод	0,50	—

ОПИСАНИЕ МЕСТОПОЛОЖЕНИЯ ГРАНИЦ**Ж - МЗ. Зона застройки малоэтажными жилыми домами**

(наименование объекта, местоположение границ которого описано (далее – объект))

Сведения о местоположении границ объекта

1	2	3	4	5	6
24357	430157,03	2233526,25	Аналитический метод	0,50	—
24358	430145,55	2233544,86	Аналитический метод	0,50	—
24359	430132,10	2233568,84	Аналитический метод	0,50	—
24360	430107,06	2233554,47	Аналитический метод	0,50	—
24361	430084,00	2233541,26	Аналитический метод	0,50	—
24362	430094,48	2233523,12	Аналитический метод	0,50	—
24363	430167,16	2233396,51	Аналитический метод	0,50	—
24349	430179,20	2233369,32	Аналитический метод	0,50	—
24364	430062,15	2233544,18	Аналитический метод	0,50	—
24365	430052,23	2233561,38	Аналитический метод	0,50	—
24366	430042,28	2233578,89	Аналитический метод	0,50	—
24367	430032,36	2233596,20	Аналитический метод	0,50	—
24368	430022,47	2233613,71	Аналитический метод	0,50	—
24369	430012,40	2233631,49	Аналитический метод	0,50	—
24370	429998,46	2233656,11	Аналитический метод	0,50	—
24371	429937,11	2233641,20	Аналитический метод	0,50	—
24372	429960,37	2233600,75	Аналитический метод	0,50	—
24373	429970,25	2233583,57	Аналитический метод	0,50	—
24374	429980,13	2233566,39	Аналитический метод	0,50	—
24375	429990,06	2233549,16	Аналитический метод	0,50	—
24376	430000,03	2233531,86	Аналитический метод	0,50	—
24377	430010,06	2233514,47	Аналитический метод	0,50	—
24378	430035,89	2233529,26	Аналитический метод	0,50	—
24364	430062,15	2233544,18	Аналитический метод	0,50	—

ОПИСАНИЕ МЕСТОПОЛОЖЕНИЯ ГРАНИЦ**Ж - МЗ. Зона застройки малоэтажными жилыми домами**

(наименование объекта, местоположение границ которого описано (далее – объект))

Сведения о местоположении границ объекта

1	2	3	4	5	6
24379	429865,39	2233314,50	Аналитический метод	0,50	—
24380	429895,78	2233319,48	Аналитический метод	0,50	—
24381	429930,33	2233324,16	Аналитический метод	0,50	—
24382	429931,26	2233319,98	Аналитический метод	0,50	—
24383	429949,30	2233323,45	Аналитический метод	0,50	—
24384	429957,58	2233324,98	Аналитический метод	0,50	—
24385	429966,88	2233326,70	Аналитический метод	0,50	—
24386	430009,94	2233335,11	Аналитический метод	0,50	—
24387	429924,85	2233484,36	Аналитический метод	0,50	—
24388	429915,29	2233501,14	Аналитический метод	0,50	—
24389	429905,45	2233518,40	Аналитический метод	0,50	—
24390	429896,10	2233534,82	Аналитический метод	0,50	—
24391	429848,14	2233618,92	Аналитический метод	0,50	—
24392	429647,65	2233574,60	Аналитический метод	0,50	—
24393	429677,26	2233444,77	Аналитический метод	0,50	—
24394	429681,52	2233424,85	Аналитический метод	0,50	—
24395	429688,08	2233395,85	Аналитический метод	0,50	—
24396	429694,70	2233366,17	Аналитический метод	0,50	—
24397	429724,01	2233372,56	Аналитический метод	0,50	—
24398	429776,59	2233384,16	Аналитический метод	0,50	—
24399	429801,89	2233389,76	Аналитический метод	0,50	—
24400	429795,46	2233419,97	Аналитический метод	0,50	—
24401	429788,37	2233449,86	Аналитический метод	0,50	—
24402	429763,30	2233444,36	Аналитический метод	0,50	—
24403	429738,20	2233437,27	Аналитический метод	0,50	—

ОПИСАНИЕ МЕСТОПОЛОЖЕНИЯ ГРАНИЦ**Ж - МЗ. Зона застройки малоэтажными жилыми домами**

(наименование объекта, местоположение границ которого описано (далее – объект))

Сведения о местоположении границ объекта

1	2	3	4	5	6
24404	429721,51	2233433,63	Аналитический метод	0,50	—
24405	429720,06	2233433,31	Аналитический метод	0,50	—
24406	429716,99	2233448,67	Аналитический метод	0,50	—
24407	429736,29	2233451,88	Аналитический метод	0,50	—
24408	429738,02	2233444,93	Аналитический метод	0,50	—
24409	429757,80	2233449,87	Аналитический метод	0,50	—
24410	429786,90	2233455,89	Аналитический метод	0,50	—
24411	429779,12	2233489,17	Аналитический метод	0,50	—
24412	429783,58	2233494,00	Аналитический метод	0,50	—
24413	429793,14	2233477,19	Аналитический метод	0,50	—
24414	429802,57	2233460,59	Аналитический метод	0,50	—
24415	429811,26	2233445,32	Аналитический метод	0,50	—
24416	429819,14	2233427,09	Аналитический метод	0,50	—
24417	429824,69	2233414,11	Аналитический метод	0,50	—
24418	429828,40	2233401,58	Аналитический метод	0,50	—
24419	429852,39	2233347,83	Аналитический метод	0,50	—
24420	429858,78	2233331,02	Аналитический метод	0,50	—
24379	429865,39	2233314,50	Аналитический метод	0,50	—
24421	429807,33	2233314,66	Аналитический метод	0,50	—
24422	429842,48	2233322,39	Аналитический метод	0,50	—
24423	429837,96	2233341,87	Аналитический метод	0,50	—
24424	429833,74	2233349,48	Аналитический метод	0,50	—
24425	429817,90	2233378,04	Аналитический метод	0,50	—
24426	429794,38	2233372,72	Аналитический метод	0,50	—

ОПИСАНИЕ МЕСТОПОЛОЖЕНИЯ ГРАНИЦ**Ж - МЗ. Зона застройки малоэтажными жилыми домами**

(наименование объекта, местоположение границ которого описано (далее – объект))

Сведения о местоположении границ объекта

1	2	3	4	5	6
24427	429762,15	2233365,43	Аналитический метод	0,50	—
24428	429729,89	2233358,45	Аналитический метод	0,50	—
24429	429697,86	2233352,48	Аналитический метод	0,50	—
24430	429704,33	2233322,36	Аналитический метод	0,50	—
24431	429704,82	2233320,00	Аналитический метод	0,50	—
24432	429710,50	2233292,98	Аналитический метод	0,50	—
24433	429742,95	2233300,18	Аналитический метод	0,50	—
24434	429774,79	2233307,41	Аналитический метод	0,50	—
24421	429807,33	2233314,66	Аналитический метод	0,50	—
24435	430873,08	2232869,78	Аналитический метод	0,50	—
24436	430910,82	2232877,78	Аналитический метод	0,50	—
24437	430905,02	2232904,41	Аналитический метод	0,50	—
24438	430899,33	2232930,53	Аналитический метод	0,50	—
24439	430894,44	2232952,83	Аналитический метод	0,50	—
24440	430854,75	2232943,27	Аналитический метод	0,50	—
24441	430834,97	2232938,19	Аналитический метод	0,50	—
24442	430815,96	2232933,56	Аналитический метод	0,50	—
24443	430795,69	2232928,62	Аналитический метод	0,50	—
24444	430777,50	2232924,09	Аналитический метод	0,50	—
24445	430753,35	2232918,11	Аналитический метод	0,50	—
24446	430712,93	2232908,10	Аналитический метод	0,50	—
24447	430717,47	2232887,86	Аналитический метод	0,50	—
24448	430721,97	2232867,79	Аналитический метод	0,50	—
24449	430723,26	2232863,44	Аналитический метод	0,50	—

ОПИСАНИЕ МЕСТОПОЛОЖЕНИЯ ГРАНИЦ**Ж - МЗ. Зона застройки малоэтажными жилыми домами**

(наименование объекта, местоположение границ которого описано (далее – объект))

Сведения о местоположении границ объекта

1	2	3	4	5	6
24450	430729,08	2232837,42	Аналитический метод	0,50	—
24451	430765,77	2232845,73	Аналитический метод	0,50	—
24452	430766,53	2232845,91	Аналитический метод	0,50	—
24453	430778,80	2232848,70	Аналитический метод	0,50	—
24454	430788,02	2232850,79	Аналитический метод	0,50	—
24455	430800,02	2232853,51	Аналитический метод	0,50	—
24456	430801,51	2232853,85	Аналитический метод	0,50	—
24457	430837,04	2232862,14	Аналитический метод	0,50	—
24435	430873,08	2232869,78	Аналитический метод	0,50	—
24458	430668,10	2232822,88	Аналитический метод	0,50	—
24459	430682,26	2232826,17	Аналитический метод	0,50	—
24460	430709,17	2232832,33	Аналитический метод	0,50	—
24461	430700,58	2232873,36	Аналитический метод	0,50	—
24462	430694,68	2232903,38	Аналитический метод	0,50	—
24463	430654,64	2232893,94	Аналитический метод	0,50	—
24464	430613,54	2232885,42	Аналитический метод	0,50	—
24465	430543,72	2232868,82	Аналитический метод	0,50	—
24466	430550,85	2232837,95	Аналитический метод	0,50	—
24467	430552,60	2232831,21	Аналитический метод	0,50	—
24468	430560,09	2232798,77	Аналитический метод	0,50	—
24469	430587,01	2232804,79	Аналитический метод	0,50	—
24470	430602,09	2232808,30	Аналитический метод	0,50	—
24471	430614,44	2232811,09	Аналитический метод	0,50	—
24472	430641,57	2232817,31	Аналитический метод	0,50	—

ОПИСАНИЕ МЕСТОПОЛОЖЕНИЯ ГРАНИЦ**Ж - МЗ. Зона застройки малоэтажными жилыми домами**

(наименование объекта, местоположение границ которого описано (далее – объект))

Сведения о местоположении границ объекта

1	2	3	4	5	6
24473	430646,00	2232818,32	Аналитический метод	0,50	—
24458	430668,10	2232822,88	Аналитический метод	0,50	—
24474	430641,78	2232907,54	Аналитический метод	0,50	—
24475	430671,03	2232914,25	Аналитический метод	0,50	—
24476	430687,42	2232917,88	Аналитический метод	0,50	—
24477	430683,04	2232937,74	Аналитический метод	0,50	—
24478	430675,88	2232969,56	Аналитический метод	0,50	—
24479	430673,80	2232979,58	Аналитический метод	0,50	—
24480	430671,21	2232988,57	Аналитический метод	0,50	—
24481	430667,92	2232987,79	Аналитический метод	0,50	—
24482	430664,01	2232986,90	Аналитический метод	0,50	—
24483	430652,54	2232984,27	Аналитический метод	0,50	—
24484	430647,26	2232983,13	Аналитический метод	0,50	—
24485	430642,17	2232981,98	Аналитический метод	0,50	—
24486	430636,95	2232980,74	Аналитический метод	0,50	—
24487	430631,43	2232979,53	Аналитический метод	0,50	—
24488	430622,55	2232977,60	Аналитический метод	0,50	—
24489	430574,51	2232967,01	Аналитический метод	0,50	—
24490	430524,43	2232955,97	Аналитический метод	0,50	—
24491	430540,82	2232884,85	Аналитический метод	0,50	—
24492	430563,31	2232889,77	Аналитический метод	0,50	—
24493	430593,51	2232896,38	Аналитический метод	0,50	—
24494	430632,83	2232905,80	Аналитический метод	0,50	—
24474	430641,78	2232907,54	Аналитический метод	0,50	—

ОПИСАНИЕ МЕСТОПОЛОЖЕНИЯ ГРАНИЦ**Ж - МЗ. Зона застройки малоэтажными жилыми домами**

(наименование объекта, местоположение границ которого описано (далее – объект))

Сведения о местоположении границ объекта

1	2	3	4	5	6
24495	430609,84	2233001,45	Аналитический метод	0,50	—
24496	430624,43	2233004,66	Аналитический метод	0,50	—
24497	430639,07	2233008,34	Аналитический метод	0,50	—
24498	430653,64	2233011,51	Аналитический метод	0,50	—
24499	430667,52	2233014,69	Аналитический метод	0,50	—
24500	430660,50	2233049,73	Аналитический метод	0,50	—
24501	430654,47	2233073,76	Аналитический метод	0,50	—
24502	430628,89	2233067,63	Аналитический метод	0,50	—
24503	430608,06	2233062,83	Аналитический метод	0,50	—
24504	430587,53	2233057,92	Аналитический метод	0,50	—
24505	430567,32	2233053,32	Аналитический метод	0,50	—
24506	430546,60	2233048,46	Аналитический метод	0,50	—
24507	430526,11	2233043,53	Аналитический метод	0,50	—
24508	430505,10	2233038,78	Аналитический метод	0,50	—
24509	430510,91	2233014,66	Аналитический метод	0,50	—
24510	430511,13	2233013,74	Аналитический метод	0,50	—
24511	430518,79	2232980,48	Аналитический метод	0,50	—
24512	430536,55	2232984,57	Аналитический метод	0,50	—
24513	430551,26	2232987,60	Аналитический метод	0,50	—
24514	430565,90	2232991,24	Аналитический метод	0,50	—
24515	430580,50	2232994,62	Аналитический метод	0,50	—
24516	430595,22	2232998,06	Аналитический метод	0,50	—
24495	430609,84	2233001,45	Аналитический метод	0,50	—
24517	430387,73	2232759,18	Аналитический метод	0,50	—

ОПИСАНИЕ МЕСТОПОЛОЖЕНИЯ ГРАНИЦ**Ж - МЗ. Зона застройки малоэтажными жилыми домами**

(наименование объекта, местоположение границ которого описано (далее – объект))

Сведения о местоположении границ объекта

1	2	3	4	5	6
24518	430414,91	2232765,17	Аналитический метод	0,50	—
24519	430422,29	2232766,91	Аналитический метод	0,50	—
24520	430431,37	2232769,28	Аналитический метод	0,50	—
24521	430447,79	2232773,23	Аналитический метод	0,50	—
24522	430465,48	2232777,36	Аналитический метод	0,50	—
24523	430473,71	2232779,08	Аналитический метод	0,50	—
24524	430483,77	2232781,31	Аналитический метод	0,50	—
24525	430491,18	2232782,99	Аналитический метод	0,50	—
24526	430498,67	2232784,69	Аналитический метод	0,50	—
24527	430507,47	2232786,83	Аналитический метод	0,50	—
24528	430515,40	2232788,59	Аналитический метод	0,50	—
24529	430534,74	2232793,02	Аналитический метод	0,50	—
24530	430530,72	2232810,62	Аналитический метод	0,50	—
24531	430526,11	2232830,02	Аналитический метод	0,50	—
24532	430519,97	2232829,00	Аналитический метод	0,50	—
24533	430519,47	2232832,34	Аналитический метод	0,50	—
24534	430525,42	2232833,36	Аналитический метод	0,50	—
24535	430518,64	2232863,24	Аналитический метод	0,50	—
24536	430481,96	2232854,65	Аналитический метод	0,50	—
24537	430485,87	2232832,44	Аналитический метод	0,50	—
24538	430480,83	2232817,83	Аналитический метод	0,50	—
24539	430481,74	2232808,72	Аналитический метод	0,50	—
24540	430476,94	2232807,53	Аналитический метод	0,50	—
24541	430469,20	2232805,63	Аналитический метод	0,50	—
24542	430459,02	2232803,15	Аналитический метод	0,50	—

ОПИСАНИЕ МЕСТОПОЛОЖЕНИЯ ГРАНИЦ**Ж - МЗ. Зона застройки малоэтажными жилыми домами**

(наименование объекта, местоположение границ которого описано (далее – объект))

Сведения о местоположении границ объекта

1	2	3	4	5	6
24543	430455,18	2232802,35	Аналитический метод	0,50	—
24544	430454,49	2232805,39	Аналитический метод	0,50	—
24545	430440,07	2232802,12	Аналитический метод	0,50	—
24546	430433,10	2232801,02	Аналитический метод	0,50	—
24547	430431,83	2232807,00	Аналитический метод	0,50	—
24548	430431,46	2232806,92	Аналитический метод	0,50	—
24549	430431,08	2232808,89	Аналитический метод	0,50	—
24550	430424,01	2232807,19	Аналитический метод	0,50	—
24551	430419,81	2232826,36	Аналитический метод	0,50	—
24552	430416,02	2232826,27	Аналитический метод	0,50	—
24553	430413,49	2232838,49	Аналитический метод	0,50	—
24554	430371,32	2232828,86	Аналитический метод	0,50	—
24555	430377,36	2232802,99	Аналитический метод	0,50	—
24556	430380,94	2232788,53	Аналитический метод	0,50	—
24557	430384,34	2232773,81	Аналитический метод	0,50	—
24517	430387,73	2232759,18	Аналитический метод	0,50	—
24558	430366,88	2232843,67	Аналитический метод	0,50	—
24559	430373,58	2232845,16	Аналитический метод	0,50	—
24560	430391,81	2232850,40	Аналитический метод	0,50	—
24561	430467,11	2232867,34	Аналитический метод	0,50	—
24562	430483,91	2232871,13	Аналитический метод	0,50	—
24563	430495,76	2232873,84	Аналитический метод	0,50	—
24564	430515,59	2232878,38	Аналитический метод	0,50	—
24565	430501,47	2232937,33	Аналитический метод	0,50	—

ОПИСАНИЕ МЕСТОПОЛОЖЕНИЯ ГРАНИЦ**Ж - МЗ. Зона застройки малоэтажными жилыми домами**

(наименование объекта, местоположение границ которого описано (далее – объект))

Сведения о местоположении границ объекта

1	2	3	4	5	6
24566	430498,76	2232949,02	Аналитический метод	0,50	—
24567	430446,57	2232937,07	Аналитический метод	0,50	—
24568	430402,30	2232926,92	Аналитический метод	0,50	—
24569	430369,20	2232919,74	Аналитический метод	0,50	—
24570	430359,81	2232917,67	Аналитический метод	0,50	—
24571	430352,00	2232915,95	Аналитический метод	0,50	—
24572	430353,78	2232907,69	Аналитический метод	0,50	—
24573	430355,69	2232898,83	Аналитический метод	0,50	—
24574	430365,57	2232849,59	Аналитический метод	0,50	—
24558	430366,88	2232843,67	Аналитический метод	0,50	—
24575	430448,71	2232964,22	Аналитический метод	0,50	—
24576	430463,68	2232967,74	Аналитический метод	0,50	—
24577	430492,87	2232974,18	Аналитический метод	0,50	—
24578	430489,41	2232989,10	Аналитический метод	0,50	—
24579	430486,08	2233003,48	Аналитический метод	0,50	—
24580	430482,62	2233018,60	Аналитический метод	0,50	—
24581	430479,62	2233032,84	Аналитический метод	0,50	—
24582	430450,22	2233026,03	Аналитический метод	0,50	—
24583	430435,40	2233022,70	Аналитический метод	0,50	—
24584	430420,63	2233019,31	Аналитический метод	0,50	—
24585	430405,79	2233015,84	Аналитический метод	0,50	—
24586	430391,35	2233012,64	Аналитический метод	0,50	—
24587	430376,51	2233009,16	Аналитический метод	0,50	—
24588	430361,37	2233005,58	Аналитический метод	0,50	—

ОПИСАНИЕ МЕСТОПОЛОЖЕНИЯ ГРАНИЦ**Ж - МЗ. Зона застройки малоэтажными жилыми домами**

(наименование объекта, местоположение границ которого описано (далее – объект))

Сведения о местоположении границ объекта

1	2	3	4	5	6
24589	430332,09	2232999,05	Аналитический метод	0,50	—
24590	430335,65	2232984,34	Аналитический метод	0,50	—
24591	430338,59	2232969,75	Аналитический метод	0,50	—
24592	430342,23	2232954,90	Аналитический метод	0,50	—
24593	430344,64	2232944,11	Аналитический метод	0,50	—
24594	430345,52	2232940,20	Аналитический метод	0,50	—
24595	430374,87	2232947,36	Аналитический метод	0,50	—
24596	430389,85	2232950,76	Аналитический метод	0,50	—
24597	430404,49	2232954,15	Аналитический метод	0,50	—
24598	430419,26	2232957,68	Аналитический метод	0,50	—
24599	430433,73	2232960,89	Аналитический метод	0,50	—
24575	430448,71	2232964,22	Аналитический метод	0,50	—
24600	430325,42	2233016,41	Аналитический метод	0,50	—
24601	430345,03	2233020,67	Аналитический метод	0,50	—
24602	430384,36	2233029,21	Аналитический метод	0,50	—
24603	430403,16	2233033,81	Аналитический метод	0,50	—
24604	430423,10	2233038,49	Аналитический метод	0,50	—
24605	430440,81	2233042,66	Аналитический метод	0,50	—
24606	430458,81	2233046,90	Аналитический метод	0,50	—
24607	430477,97	2233051,41	Аналитический метод	0,50	—
24608	430471,17	2233079,45	Аналитический метод	0,50	—
24609	430470,71	2233081,40	Аналитический метод	0,50	—
24610	430464,05	2233108,89	Аналитический метод	0,50	—
24611	430445,08	2233104,43	Аналитический метод	0,50	—

ОПИСАНИЕ МЕСТОПОЛОЖЕНИЯ ГРАНИЦ**Ж - МЗ. Зона застройки малоэтажными жилыми домами**

(наименование объекта, местоположение границ которого описано (далее – объект))

Сведения о местоположении границ объекта

1	2	3	4	5	6
24612	430422,41	2233098,80	Аналитический метод	0,50	—
24613	430399,65	2233093,35	Аналитический метод	0,50	—
24614	430376,08	2233088,34	Аналитический метод	0,50	—
24615	430353,76	2233082,40	Аналитический метод	0,50	—
24616	430334,77	2233077,60	Аналитический метод	0,50	—
24617	430318,48	2233073,76	Аналитический метод	0,50	—
24618	430316,31	2233073,25	Аналитический метод	0,50	—
24619	430322,73	2233044,55	Аналитический метод	0,50	—
24600	430325,42	2233016,41	Аналитический метод	0,50	—
24620	430498,38	2233055,48	Аналитический метод	0,50	—
24621	430521,55	2233060,73	Аналитический метод	0,50	—
24622	430537,28	2233064,40	Аналитический метод	0,50	—
24623	430553,36	2233068,04	Аналитический метод	0,50	—
24624	430569,25	2233071,13	Аналитический метод	0,50	—
24625	430585,19	2233074,38	Аналитический метод	0,50	—
24626	430600,72	2233077,65	Аналитический метод	0,50	—
24627	430616,29	2233081,08	Аналитический метод	0,50	—
24628	430632,30	2233084,52	Аналитический метод	0,50	—
24629	430650,20	2233088,61	Аналитический метод	0,50	—
24630	430644,42	2233115,57	Аналитический метод	0,50	—
24631	430636,66	2233150,01	Аналитический метод	0,50	—
24632	430618,33	2233145,63	Аналитический метод	0,50	—
24633	430602,67	2233142,13	Аналитический метод	0,50	—
24634	430587,38	2233138,72	Аналитический метод	0,50	—

ОПИСАНИЕ МЕСТОПОЛОЖЕНИЯ ГРАНИЦ**Ж - МЗ. Зона застройки малоэтажными жилыми домами**

(наименование объекта, местоположение границ которого описано (далее – объект))

Сведения о местоположении границ объекта

1	2	3	4	5	6
24635	430571,36	2233135,07	Аналитический метод	0,50	—
24636	430555,72	2233131,80	Аналитический метод	0,50	—
24637	430540,67	2233128,35	Аналитический метод	0,50	—
24638	430524,78	2233124,15	Аналитический метод	0,50	—
24639	430508,87	2233120,49	Аналитический метод	0,50	—
24640	430492,23	2233117,49	Аналитический метод	0,50	—
24641	430484,79	2233115,72	Аналитический метод	0,50	—
24642	430491,72	2233085,49	Аналитический метод	0,50	—
24620	430498,38	2233055,48	Аналитический метод	0,50	—
24643	430632,59	2233168,64	Аналитический метод	0,50	—
24644	430628,20	2233187,65	Аналитический метод	0,50	—
24645	430476,82	2233158,53	Аналитический метод	0,50	—
24646	430482,43	2233134,62	Аналитический метод	0,50	—
24643	430632,59	2233168,64	Аналитический метод	0,50	—
24647	430311,53	2233093,72	Аналитический метод	0,50	—
24648	430330,86	2233097,82	Аналитический метод	0,50	—
24649	430351,31	2233102,98	Аналитический метод	0,50	—
24650	430371,54	2233107,91	Аналитический метод	0,50	—
24651	430392,21	2233113,13	Аналитический метод	0,50	—
24652	430413,87	2233118,33	Аналитический метод	0,50	—
24653	430436,24	2233123,69	Аналитический метод	0,50	—
24654	430459,58	2233129,29	Аналитический метод	0,50	—
24655	430455,49	2233147,69	Аналитический метод	0,50	—
24656	430454,59	2233151,77	Аналитический метод	0,50	—

ОПИСАНИЕ МЕСТОПОЛОЖЕНИЯ ГРАНИЦ**Ж - МЗ. Зона застройки малоэтажными жилыми домами**

(наименование объекта, местоположение границ которого описано (далее – объект))

Сведения о местоположении границ объекта

1	2	3	4	5	6
24657	430431,09	2233146,93	Аналитический метод	0,50	—
24658	430408,55	2233142,30	Аналитический метод	0,50	—
24659	430386,70	2233137,87	Аналитический метод	0,50	—
24660	430365,90	2233133,46	Аналитический метод	0,50	—
24661	430345,35	2233129,20	Аналитический метод	0,50	—
24662	430323,40	2233125,43	Аналитический метод	0,50	—
24663	430304,94	2233121,33	Аналитический метод	0,50	—
24664	430308,34	2233106,56	Аналитический метод	0,50	—
24665	430310,97	2233095,95	Аналитический метод	0,50	—
24647	430311,53	2233093,72	Аналитический метод	0,50	—
24666	430450,00	2233249,26	Аналитический метод	0,50	—
24667	430457,91	2233250,44	Аналитический метод	0,50	—
24668	430476,06	2233254,10	Аналитический метод	0,50	—
24669	430475,77	2233255,48	Аналитический метод	0,50	—
24670	430493,47	2233259,29	Аналитический метод	0,50	—
24671	430511,83	2233263,10	Аналитический метод	0,50	—
24672	430529,92	2233266,99	Аналитический метод	0,50	—
24673	430548,06	2233270,46	Аналитический метод	0,50	—
24674	430565,81	2233274,32	Аналитический метод	0,50	—
24675	430583,93	2233278,10	Аналитический метод	0,50	—
24676	430602,04	2233281,89	Аналитический метод	0,50	—
24677	430595,56	2233313,21	Аналитический метод	0,50	—
24678	430602,16	2233314,57	Аналитический метод	0,50	—
24679	430605,46	2233299,35	Аналитический метод	0,50	—

ОПИСАНИЕ МЕСТОПОЛОЖЕНИЯ ГРАНИЦ**Ж - МЗ. Зона застройки малоэтажными жилыми домами**

(наименование объекта, местоположение границ которого описано (далее – объект))

Сведения о местоположении границ объекта

1	2	3	4	5	6
24680	430607,84	2233287,73	Аналитический метод	0,50	—
24681	430628,65	2233291,43	Аналитический метод	0,50	—
24682	430641,16	2233292,99	Аналитический метод	0,50	—
24683	430638,79	2233338,97	Аналитический метод	0,50	—
24684	430610,10	2233345,36	Аналитический метод	0,50	—
24685	430603,11	2233346,89	Аналитический метод	0,50	—
24686	430589,53	2233344,72	Аналитический метод	0,50	—
24687	430571,11	2233340,88	Аналитический метод	0,50	—
24688	430552,85	2233336,99	Аналитический метод	0,50	—
24689	430534,73	2233333,20	Аналитический метод	0,50	—
24690	430516,63	2233329,41	Аналитический метод	0,50	—
24691	430498,48	2233325,59	Аналитический метод	0,50	—
24692	430480,51	2233321,91	Аналитический метод	0,50	—
24693	430462,32	2233318,15	Аналитический метод	0,50	—
24694	430444,71	2233314,45	Аналитический метод	0,50	—
24695	430440,59	2233313,58	Аналитический метод	0,50	—
24696	430445,09	2233280,50	Аналитический метод	0,50	—
24666	430450,00	2233249,26	Аналитический метод	0,50	—
24697	430642,71	2233205,08	Аналитический метод	0,50	—
24698	430639,89	2233231,56	Аналитический метод	0,50	—
24699	430635,70	2233271,36	Аналитический метод	0,50	—
24700	430449,03	2233235,14	Аналитический метод	0,50	—
24701	430457,44	2233169,58	Аналитический метод	0,50	—
24697	430642,71	2233205,08	Аналитический метод	0,50	—

ОПИСАНИЕ МЕСТОПОЛОЖЕНИЯ ГРАНИЦ**Ж - МЗ. Зона застройки малоэтажными жилыми домами**

(наименование объекта, местоположение границ которого описано (далее – объект))

Сведения о местоположении границ объекта

1	2	3	4	5	6
24702	430301,18	2233137,51	Аналитический метод	0,50	—
24703	430321,14	2233141,78	Аналитический метод	0,50	—
24704	430334,12	2233144,36	Аналитический метод	0,50	—
24705	430393,59	2233156,06	Аналитический метод	0,50	—
24706	430424,78	2233162,41	Аналитический метод	0,50	—
24707	430451,06	2233167,60	Аналитический метод	0,50	—
24708	430436,72	2233232,11	Аналитический метод	0,50	—
24709	430330,51	2233208,80	Аналитический метод	0,50	—
24710	430306,18	2233203,46	Аналитический метод	0,50	—
24711	430287,87	2233199,44	Аналитический метод	0,50	—
24712	430294,57	2233168,25	Аналитический метод	0,50	—
24713	430296,86	2233157,59	Аналитический метод	0,50	—
24702	430301,18	2233137,51	Аналитический метод	0,50	—
24714	430285,13	2233215,33	Аналитический метод	0,50	—
24715	430302,99	2233219,36	Аналитический метод	0,50	—
24716	430304,56	2233219,67	Аналитический метод	0,50	—
24717	430321,53	2233223,06	Аналитический метод	0,50	—
24718	430339,13	2233226,94	Аналитический метод	0,50	—
24719	430357,43	2233230,28	Аналитический метод	0,50	—
24720	430375,13	2233234,09	Аналитический метод	0,50	—
24721	430393,36	2233237,81	Аналитический метод	0,50	—
24722	430411,41	2233241,94	Аналитический метод	0,50	—
24723	430432,97	2233246,87	Аналитический метод	0,50	—
24724	430429,96	2233277,75	Аналитический метод	0,50	—

ОПИСАНИЕ МЕСТОПОЛОЖЕНИЯ ГРАНИЦ**Ж - МЗ. Зона застройки малоэтажными жилыми домами**

(наименование объекта, местоположение границ которого описано (далее – объект))

Сведения о местоположении границ объекта

1	2	3	4	5	6
24725	430426,78	2233310,33	Аналитический метод	0,50	—
24726	430398,38	2233304,12	Аналитический метод	0,50	—
24727	430362,03	2233296,50	Аналитический метод	0,50	—
24728	430344,15	2233292,66	Аналитический метод	0,50	—
24729	430325,32	2233289,69	Аналитический метод	0,50	—
24730	430307,80	2233285,79	Аналитический метод	0,50	—
24731	430289,95	2233282,03	Аналитический метод	0,50	—
24732	430271,35	2233278,17	Аналитический метод	0,50	—
24733	430277,53	2233249,80	Аналитический метод	0,50	—
24734	430278,14	2233246,98	Аналитический метод	0,50	—
24714	430285,13	2233215,33	Аналитический метод	0,50	—
24735	430189,99	2233281,05	Аналитический метод	0,50	—
24736	430213,14	2233286,13	Аналитический метод	0,50	—
24737	430236,34	2233291,22	Аналитический метод	0,50	—
24738	430228,82	2233325,40	Аналитический метод	0,50	—
24739	430221,30	2233359,58	Аналитический метод	0,50	—
24740	430198,13	2233354,50	Аналитический метод	0,50	—
24741	430174,96	2233349,42	Аналитический метод	0,50	—
24742	430151,82	2233344,34	Аналитический метод	0,50	—
24743	430128,67	2233339,25	Аналитический метод	0,50	—
24744	430105,51	2233334,17	Аналитический метод	0,50	—
24745	430082,36	2233329,09	Аналитический метод	0,50	—
24746	430059,22	2233324,01	Аналитический метод	0,50	—
24747	430066,71	2233289,80	Аналитический метод	0,50	—

ОПИСАНИЕ МЕСТОПОЛОЖЕНИЯ ГРАНИЦ**Ж - МЗ. Зона застройки малоэтажными жилыми домами**

(наименование объекта, местоположение границ которого описано (далее – объект))

Сведения о местоположении границ объекта

1	2	3	4	5	6
24748	430074,19	2233255,64	Аналитический метод	0,50	—
24749	430097,38	2233260,71	Аналитический метод	0,50	—
24750	430120,52	2233265,80	Аналитический метод	0,50	—
24751	430143,69	2233270,88	Аналитический метод	0,50	—
24752	430166,53	2233276,76	Аналитический метод	0,50	—
24735	430189,99	2233281,05	Аналитический метод	0,50	—
24753	430200,01	2233196,86	Аналитический метод	0,50	—
24754	430218,07	2233200,88	Аналитический метод	0,50	—
24755	430236,13	2233205,00	Аналитический метод	0,50	—
24756	430258,39	2233209,82	Аналитический метод	0,50	—
24757	430254,58	2233239,88	Аналитический метод	0,50	—
24758	430254,36	2233241,66	Аналитический метод	0,50	—
24759	430253,84	2233244,00	Аналитический метод	0,50	—
24760	430247,46	2233272,65	Аналитический метод	0,50	—
24761	430222,78	2233267,45	Аналитический метод	0,50	—
24762	430204,24	2233263,23	Аналитический метод	0,50	—
24763	430186,73	2233259,06	Аналитический метод	0,50	—
24764	430168,11	2233254,98	Аналитический метод	0,50	—
24765	430149,96	2233251,12	Аналитический метод	0,50	—
24766	430131,82	2233247,50	Аналитический метод	0,50	—
24767	430113,81	2233243,43	Аналитический метод	0,50	—
24768	430096,00	2233239,35	Аналитический метод	0,50	—
24769	430077,58	2233235,13	Аналитический метод	0,50	—
24770	430084,12	2233205,44	Аналитический метод	0,50	—

ОПИСАНИЕ МЕСТОПОЛОЖЕНИЯ ГРАНИЦ**Ж - МЗ. Зона застройки малоэтажными жилыми домами**

(наименование объекта, местоположение границ которого описано (далее – объект))

Сведения о местоположении границ объекта

1	2	3	4	5	6
24771	430091,00	2233174,19	Аналитический метод	0,50	—
24772	430109,10	2233177,97	Аналитический метод	0,50	—
24773	430127,43	2233181,51	Аналитический метод	0,50	—
24774	430145,50	2233185,46	Аналитический метод	0,50	—
24775	430163,99	2233189,37	Аналитический метод	0,50	—
24776	430181,96	2233192,92	Аналитический метод	0,50	—
24753	430200,01	2233196,86	Аналитический метод	0,50	—
24777	430199,30	2233115,21	Аналитический метод	0,50	—
24778	430218,10	2233119,17	Аналитический метод	0,50	—
24779	430235,34	2233122,66	Аналитический метод	0,50	—
24780	430253,60	2233126,56	Аналитический метод	0,50	—
24781	430271,62	2233130,42	Аналитический метод	0,50	—
24782	430265,34	2233159,59	Аналитический метод	0,50	—
24783	430264,77	2233162,21	Аналитический метод	0,50	—
24784	430258,09	2233193,25	Аналитический метод	0,50	—
24785	430239,77	2233189,81	Аналитический метод	0,50	—
24786	430221,60	2233186,40	Аналитический метод	0,50	—
24787	430203,16	2233183,31	Аналитический метод	0,50	—
24788	430186,74	2233180,57	Аналитический метод	0,50	—
24789	430148,64	2233174,21	Аналитический метод	0,50	—
24790	430130,52	2233170,41	Аналитический метод	0,50	—
24791	430082,60	2233163,19	Аналитический метод	0,50	—
24792	430084,29	2233123,21	Аналитический метод	0,50	—
24793	430084,81	2233110,93	Аналитический метод	0,50	—

ОПИСАНИЕ МЕСТОПОЛОЖЕНИЯ ГРАНИЦ**Ж - МЗ. Зона застройки малоэтажными жилыми домами**

(наименование объекта, местоположение границ которого описано (далее – объект))

Сведения о местоположении границ объекта

1	2	3	4	5	6
24794	430084,98	2233106,98	Аналитический метод	0,50	—
24795	430085,46	2233095,60	Аналитический метод	0,50	—
24796	430108,60	2233098,00	Аналитический метод	0,50	—
24797	430110,75	2233098,24	Аналитический метод	0,50	—
24798	430125,10	2233099,91	Аналитический метод	0,50	—
24799	430136,93	2233101,79	Аналитический метод	0,50	—
24800	430156,53	2233105,06	Аналитический метод	0,50	—
24801	430156,88	2233105,57	Аналитический метод	0,50	—
24802	430159,90	2233105,97	Аналитический метод	0,50	—
24803	430180,91	2233110,96	Аналитический метод	0,50	—
24777	430199,30	2233115,21	Аналитический метод	0,50	—
24804	430203,40	2233068,47	Аналитический метод	0,50	—
24805	430220,60	2233072,61	Аналитический метод	0,50	—
24806	430234,74	2233075,47	Аналитический метод	0,50	—
24807	430246,33	2233077,90	Аналитический метод	0,50	—
24808	430252,01	2233079,11	Аналитический метод	0,50	—
24809	430269,81	2233083,10	Аналитический метод	0,50	—
24810	430287,50	2233087,21	Аналитический метод	0,50	—
24811	430281,69	2233113,83	Аналитический метод	0,50	—
24812	430279,94	2233116,15	Аналитический метод	0,50	—
24813	430263,18	2233112,81	Аналитический метод	0,50	—
24814	430245,17	2233109,63	Аналитический метод	0,50	—
24815	430227,86	2233106,33	Аналитический метод	0,50	—
24816	430213,32	2233102,26	Аналитический метод	0,50	—

ОПИСАНИЕ МЕСТОПОЛОЖЕНИЯ ГРАНИЦ**Ж - МЗ. Зона застройки малоэтажными жилыми домами**

(наименование объекта, местоположение границ которого описано (далее – объект))

Сведения о местоположении границ объекта

1	2	3	4	5	6
24817	430196,20	2233098,20	Аналитический метод	0,50	—
24804	430203,40	2233068,47	Аналитический метод	0,50	—
24818	430168,85	2233060,39	Аналитический метод	0,50	—
24819	430184,94	2233064,13	Аналитический метод	0,50	—
24820	430200,92	2233067,93	Аналитический метод	0,50	—
24821	430193,63	2233098,85	Аналитический метод	0,50	—
24822	430177,76	2233095,40	Аналитический метод	0,50	—
24823	430161,43	2233092,18	Аналитический метод	0,50	—
24824	430145,48	2233088,61	Аналитический метод	0,50	—
24825	430129,63	2233085,50	Аналитический метод	0,50	—
24826	430108,99	2233081,06	Аналитический метод	0,50	—
24827	430117,93	2233047,87	Аналитический метод	0,50	—
24828	430137,06	2233052,53	Аналитический метод	0,50	—
24829	430152,90	2233056,23	Аналитический метод	0,50	—
24818	430168,85	2233060,39	Аналитический метод	0,50	—
24830	430243,87	2232995,03	Аналитический метод	0,50	—
24831	430259,27	2232998,40	Аналитический метод	0,50	—
24832	430274,27	2233002,07	Аналитический метод	0,50	—
24833	430289,35	2233005,27	Аналитический метод	0,50	—
24834	430304,39	2233008,72	Аналитический метод	0,50	—
24835	430298,03	2233036,47	Аналитический метод	0,50	—
24836	430297,68	2233037,98	Аналитический метод	0,50	—
24837	430290,74	2233067,90	Аналитический метод	0,50	—
24838	430275,88	2233064,03	Аналитический метод	0,50	—

ОПИСАНИЕ МЕСТОПОЛОЖЕНИЯ ГРАНИЦ**Ж - МЗ. Зона застройки малоэтажными жилыми домами**

(наименование объекта, местоположение границ которого описано (далее – объект))

Сведения о местоположении границ объекта

1	2	3	4	5	6
24839	430260,76	2233060,50	Аналитический метод	0,50	—
24840	430245,63	2233057,03	Аналитический метод	0,50	—
24841	430231,06	2233053,56	Аналитический метод	0,50	—
24842	430216,09	2233050,00	Аналитический метод	0,50	—
24843	430200,82	2233046,48	Аналитический метод	0,50	—
24844	430185,96	2233043,19	Аналитический метод	0,50	—
24845	430170,94	2233039,64	Аналитический метод	0,50	—
24846	430156,15	2233036,23	Аналитический метод	0,50	—
24847	430141,04	2233032,69	Аналитический метод	0,50	—
24848	430125,76	2233029,51	Аналитический метод	0,50	—
24849	430132,75	2232999,99	Аналитический метод	0,50	—
24850	430139,32	2232970,64	Аналитический метод	0,50	—
24851	430154,66	2232974,03	Аналитический метод	0,50	—
24852	430169,49	2232977,21	Аналитический метод	0,50	—
24853	430184,63	2232981,10	Аналитический метод	0,50	—
24854	430199,81	2232984,41	Аналитический метод	0,50	—
24855	430214,17	2232988,00	Аналитический метод	0,50	—
24856	430229,43	2232991,61	Аналитический метод	0,50	—
24830	430243,87	2232995,03	Аналитический метод	0,50	—
24857	430261,39	2232920,87	Аналитический метод	0,50	—
24858	430276,77	2232924,48	Аналитический метод	0,50	—
24859	430291,63	2232927,78	Аналитический метод	0,50	—
24860	430306,51	2232931,39	Аналитический метод	0,50	—
24861	430321,46	2232934,72	Аналитический метод	0,50	—

ОПИСАНИЕ МЕСТОПОЛОЖЕНИЯ ГРАНИЦ**Ж - МЗ. Зона застройки малоэтажными жилыми домами**

(наименование объекта, местоположение границ которого описано (далее – объект))

Сведения о местоположении границ объекта

1	2	3	4	5	6
24862	430314,72	2232963,90	Аналитический метод	0,50	—
24863	430308,00	2232993,44	Аналитический метод	0,50	—
24864	430292,88	2232989,81	Аналитический метод	0,50	—
24865	430277,74	2232986,38	Аналитический метод	0,50	—
24866	430263,14	2232982,92	Аналитический метод	0,50	—
24867	430247,96	2232979,37	Аналитический метод	0,50	—
24868	430233,02	2232976,06	Аналитический метод	0,50	—
24869	430232,17	2232975,88	Аналитический метод	0,50	—
24870	430223,02	2232973,68	Аналитический метод	0,50	—
24871	430218,23	2232972,56	Аналитический метод	0,50	—
24872	430203,03	2232968,96	Аналитический метод	0,50	—
24873	430188,07	2232965,63	Аналитический метод	0,50	—
24874	430173,19	2232962,17	Аналитический метод	0,50	—
24875	430158,30	2232958,67	Аналитический метод	0,50	—
24876	430142,99	2232955,33	Аналитический метод	0,50	—
24877	430149,92	2232925,88	Аналитический метод	0,50	—
24878	430156,62	2232896,82	Аналитический метод	0,50	—
24879	430171,75	2232900,26	Аналитический метод	0,50	—
24880	430186,51	2232903,70	Аналитический метод	0,50	—
24881	430201,63	2232907,14	Аналитический метод	0,50	—
24882	430216,31	2232910,70	Аналитический метод	0,50	—
24883	430231,67	2232914,61	Аналитический метод	0,50	—
24884	430239,74	2232916,41	Аналитический метод	0,50	—
24885	430245,87	2232917,81	Аналитический метод	0,50	—
24886	430246,66	2232918,08	Аналитический метод	0,50	—

ОПИСАНИЕ МЕСТОПОЛОЖЕНИЯ ГРАНИЦ**Ж - МЗ. Зона застройки малоэтажными жилыми домами**

(наименование объекта, местоположение границ которого описано (далее – объект))

Сведения о местоположении границ объекта

1	2	3	4	5	6
24857	430261,39	2232920,87	Аналитический метод	0,50	—
24887	430178,87	2232801,28	Аналитический метод	0,50	—
24888	430343,29	2232839,26	Аналитический метод	0,50	—
24889	430327,47	2232909,82	Аналитический метод	0,50	—
24890	430162,63	2232871,47	Аналитический метод	0,50	—
24887	430178,87	2232801,28	Аналитический метод	0,50	—
24891	430305,92	2232740,28	Аналитический метод	0,50	—
24892	430312,24	2232741,82	Аналитический метод	0,50	—
24893	430325,28	2232744,64	Аналитический метод	0,50	—
24894	430338,38	2232747,67	Аналитический метод	0,50	—
24895	430363,35	2232753,33	Аналитический метод	0,50	—
24896	430359,34	2232770,95	Аналитический метод	0,50	—
24897	430355,21	2232788,33	Аналитический метод	0,50	—
24898	430351,15	2232806,08	Аналитический метод	0,50	—
24899	430347,13	2232823,37	Аналитический метод	0,50	—
24900	430322,03	2232817,77	Аналитический метод	0,50	—
24901	430309,79	2232815,07	Аналитический метод	0,50	—
24902	430296,76	2232812,17	Аналитический метод	0,50	—
24903	430284,17	2232809,18	Аналитический метод	0,50	—
24904	430271,16	2232806,03	Аналитический метод	0,50	—
24905	430258,35	2232803,04	Аналитический метод	0,50	—
24906	430245,82	2232800,08	Аналитический метод	0,50	—
24907	430244,77	2232799,98	Аналитический метод	0,50	—
24908	430236,63	2232798,14	Аналитический метод	0,50	—

ОПИСАНИЕ МЕСТОПОЛОЖЕНИЯ ГРАНИЦ**Ж - МЗ. Зона застройки малоэтажными жилыми домами**

(наименование объекта, местоположение границ которого описано (далее – объект))

Сведения о местоположении границ объекта

1	2	3	4	5	6
24909	430232,74	2232796,99	Аналитический метод	0,50	—
24910	430220,65	2232794,54	Аналитический метод	0,50	—
24911	430207,70	2232791,72	Аналитический метод	0,50	—
24912	430182,31	2232786,19	Аналитический метод	0,50	—
24913	430186,52	2232768,29	Аналитический метод	0,50	—
24914	430186,92	2232766,57	Аналитический метод	0,50	—
24915	430190,65	2232750,69	Аналитический метод	0,50	—
24916	430194,81	2232733,17	Аналитический метод	0,50	—
24917	430198,46	2232715,11	Аналитический метод	0,50	—
24918	430224,30	2232721,48	Аналитический метод	0,50	—
24919	430236,40	2232724,11	Аналитический метод	0,50	—
24920	430249,14	2232727,13	Аналитический метод	0,50	—
24921	430261,88	2232730,03	Аналитический метод	0,50	—
24922	430274,69	2232732,98	Аналитический метод	0,50	—
24923	430287,14	2232735,89	Аналитический метод	0,50	—
24924	430300,12	2232738,79	Аналитический метод	0,50	—
24891	430305,92	2232740,28	Аналитический метод	0,50	—
24925	430134,69	2232700,77	Аналитический метод	0,50	—
24926	430147,58	2232703,79	Аналитический метод	0,50	—
24927	430173,27	2232709,55	Аналитический метод	0,50	—
24928	430169,21	2232727,15	Аналитический метод	0,50	—
24929	430165,32	2232744,61	Аналитический метод	0,50	—
24930	430161,27	2232762,51	Аналитический метод	0,50	—
24931	430157,32	2232780,11	Аналитический метод	0,50	—

ОПИСАНИЕ МЕСТОПОЛОЖЕНИЯ ГРАНИЦ**Ж - МЗ. Зона застройки малоэтажными жилыми домами**

(наименование объекта, местоположение границ которого описано (далее – объект))

Сведения о местоположении границ объекта

1	2	3	4	5	6
24932	430131,15	2232774,18	Аналитический метод	0,50	—
24933	430118,67	2232770,78	Аналитический метод	0,50	—
24934	430105,18	2232767,79	Аналитический метод	0,50	—
24935	430092,99	2232765,25	Аналитический метод	0,50	—
24936	430079,86	2232762,31	Аналитический метод	0,50	—
24937	430067,04	2232759,16	Аналитический метод	0,50	—
24938	430054,14	2232756,43	Аналитический метод	0,50	—
24939	430016,00	2232748,13	Аналитический метод	0,50	—
24940	430019,44	2232729,87	Аналитический метод	0,50	—
24941	430023,65	2232712,24	Аналитический метод	0,50	—
24942	430027,70	2232694,66	Аналитический метод	0,50	—
24943	430031,71	2232677,27	Аналитический метод	0,50	—
24944	430057,74	2232683,06	Аналитический метод	0,50	—
24945	430070,59	2232685,92	Аналитический метод	0,50	—
24946	430083,27	2232688,84	Аналитический метод	0,50	—
24947	430096,36	2232691,81	Аналитический метод	0,50	—
24948	430108,96	2232694,80	Аналитический метод	0,50	—
24949	430122,02	2232697,73	Аналитический метод	0,50	—
24925	430134,69	2232700,77	Аналитический метод	0,50	—
24950	430115,02	2232786,46	Аналитический метод	0,50	—
24951	430128,05	2232789,41	Аналитический метод	0,50	—
24952	430153,66	2232795,23	Аналитический метод	0,50	—
24953	430149,50	2232813,00	Аналитический метод	0,50	—
24954	430145,46	2232830,18	Аналитический метод	0,50	—

ОПИСАНИЕ МЕСТОПОЛОЖЕНИЯ ГРАНИЦ**Ж - МЗ. Зона застройки малоэтажными жилыми домами**

(наименование объекта, местоположение границ которого описано (далее – объект))

Сведения о местоположении границ объекта

1	2	3	4	5	6
24955	430141,46	2232847,98	Аналитический метод	0,50	—
24956	430137,62	2232865,05	Аналитический метод	0,50	—
24957	430112,14	2232859,53	Аналитический метод	0,50	—
24958	430110,65	2232859,21	Аналитический метод	0,50	—
24959	430107,21	2232858,47	Аналитический метод	0,50	—
24960	430103,79	2232857,73	Аналитический метод	0,50	—
24961	430098,91	2232856,68	Аналитический метод	0,50	—
24962	430086,23	2232854,01	Аналитический метод	0,50	—
24963	430072,97	2232850,73	Аналитический метод	0,50	—
24964	430059,78	2232847,94	Аналитический метод	0,50	—
24965	430047,37	2232844,98	Аналитический метод	0,50	—
24966	430034,70	2232842,02	Аналитический метод	0,50	—
24967	430021,46	2232839,01	Аналитический метод	0,50	—
24968	429995,73	2232833,24	Аналитический метод	0,50	—
24969	429999,99	2232815,26	Аналитический метод	0,50	—
24970	430007,90	2232780,57	Аналитический метод	0,50	—
24971	430012,17	2232762,95	Аналитический метод	0,50	—
24972	430037,53	2232768,55	Аналитический метод	0,50	—
24973	430050,86	2232771,84	Аналитический метод	0,50	—
24974	430063,48	2232774,89	Аналитический метод	0,50	—
24975	430076,55	2232777,66	Аналитический метод	0,50	—
24976	430089,18	2232780,69	Аналитический метод	0,50	—
24977	430101,99	2232783,52	Аналитический метод	0,50	—
24950	430115,02	2232786,46	Аналитический метод	0,50	—

ОПИСАНИЕ МЕСТОПОЛОЖЕНИЯ ГРАНИЦ**Ж - МЗ. Зона застройки малоэтажными жилыми домами**

(наименование объекта, местоположение границ которого описано (далее – объект))

Сведения о местоположении границ объекта

1	2	3	4	5	6
24978	430084,34	2232879,93	Аналитический метод	0,50	—
24979	430099,86	2232883,71	Аналитический метод	0,50	—
24980	430116,08	2232887,27	Аналитический метод	0,50	—
24981	430131,45	2232890,82	Аналитический метод	0,50	—
24982	430125,09	2232920,03	Аналитический метод	0,50	—
24983	430118,97	2232949,63	Аналитический метод	0,50	—
24984	430102,35	2232945,99	Аналитический метод	0,50	—
24985	430086,74	2232942,34	Аналитический метод	0,50	—
24986	430072,03	2232939,04	Аналитический метод	0,50	—
24987	430024,07	2232927,90	Аналитический метод	0,50	—
24988	430020,27	2232927,01	Аналитический метод	0,50	—
24989	430020,22	2232927,31	Аналитический метод	0,50	—
24990	430011,69	2232925,30	Аналитический метод	0,50	—
24991	430011,69	2232925,03	Аналитический метод	0,50	—
24992	430007,52	2232924,04	Аналитический метод	0,50	—
24993	429992,46	2232920,59	Аналитический метод	0,50	—
24994	429976,75	2232916,93	Аналитический метод	0,50	—
24995	429983,58	2232887,57	Аналитический метод	0,50	—
24996	429990,07	2232858,45	Аналитический метод	0,50	—
24997	430005,57	2232862,13	Аналитический метод	0,50	—
24998	430021,61	2232865,80	Аналитический метод	0,50	—
24999	430037,31	2232869,09	Аналитический метод	0,50	—
25000	430053,63	2232873,02	Аналитический метод	0,50	—
25001	430068,63	2232876,36	Аналитический метод	0,50	—
24978	430084,34	2232879,93	Аналитический метод	0,50	—

ОПИСАНИЕ МЕСТОПОЛОЖЕНИЯ ГРАНИЦ**Ж - МЗ. Зона застройки малоэтажными жилыми домами**

(наименование объекта, местоположение границ которого описано (далее – объект))

Сведения о местоположении границ объекта

1	2	3	4	5	6
25002	430067,18	2232954,29	Аналитический метод	0,50	—
25003	430083,00	2232957,73	Аналитический метод	0,50	—
25004	430098,71	2232961,23	Аналитический метод	0,50	—
25005	430115,27	2232964,94	Аналитический метод	0,50	—
25006	430108,61	2232994,39	Аналитический метод	0,50	—
25007	430106,20	2233002,92	Аналитический метод	0,50	—
25008	430101,19	2233023,73	Аналитический метод	0,50	—
25009	430085,47	2233019,86	Аналитический метод	0,50	—
25010	430069,70	2233016,25	Аналитический метод	0,50	—
25011	430054,36	2233012,95	Аналитический метод	0,50	—
25012	430038,11	2233008,87	Аналитический метод	0,50	—
25013	430022,54	2233005,31	Аналитический метод	0,50	—
25014	430006,66	2233001,71	Аналитический метод	0,50	—
25015	429990,98	2232998,02	Аналитический метод	0,50	—
25016	429975,19	2232994,69	Аналитический метод	0,50	—
25017	429959,74	2232990,90	Аналитический метод	0,50	—
25018	429966,30	2232961,88	Аналитический метод	0,50	—
25019	429973,01	2232932,52	Аналитический метод	0,50	—
25020	429990,06	2232936,00	Аналитический метод	0,50	—
25021	430004,63	2232939,68	Аналитический метод	0,50	—
25022	430020,22	2232943,39	Аналитический метод	0,50	—
25023	430035,78	2232946,99	Аналитический метод	0,50	—
25024	430051,49	2232950,66	Аналитический метод	0,50	—
25002	430067,18	2232954,29	Аналитический метод	0,50	—

ОПИСАНИЕ МЕСТОПОЛОЖЕНИЯ ГРАНИЦ**Ж - МЗ. Зона застройки малоэтажными жилыми домами**

(наименование объекта, местоположение границ которого описано (далее – объект))

Сведения о местоположении границ объекта

1	2	3	4	5	6
25025	430037,62	2233029,69	Аналитический метод	0,50	—
25026	430052,67	2233033,55	Аналитический метод	0,50	—
25027	430067,18	2233037,11	Аналитический метод	0,50	—
25028	430082,01	2233040,48	Аналитический метод	0,50	—
25029	430088,05	2233041,93	Аналитический метод	0,50	—
25030	430102,83	2233045,36	Аналитический метод	0,50	—
25031	430094,68	2233080,82	Аналитический метод	0,50	—
25032	430080,28	2233077,02	Аналитический метод	0,50	—
25033	430007,74	2233060,61	Аналитический метод	0,50	—
25034	429987,64	2233056,48	Аналитический метод	0,50	—
25035	429973,85	2233053,64	Аналитический метод	0,50	—
25036	429959,63	2233051,17	Аналитический метод	0,50	—
25037	429945,55	2233048,44	Аналитический метод	0,50	—
25038	429947,17	2233041,63	Аналитический метод	0,50	—
25039	429948,12	2233037,71	Аналитический метод	0,50	—
25040	429952,26	2233020,39	Аналитический метод	0,50	—
25041	429954,60	2233010,66	Аналитический метод	0,50	—
25042	429968,07	2233013,76	Аналитический метод	0,50	—
25043	429982,07	2233017,12	Аналитический метод	0,50	—
25044	429996,00	2233020,34	Аналитический метод	0,50	—
25045	430016,53	2233024,93	Аналитический метод	0,50	—
25046	430019,45	2233025,59	Аналитический метод	0,50	—
25025	430037,62	2233029,69	Аналитический метод	0,50	—
25047	430006,26	2233244,83	Аналитический метод	0,50	—

ОПИСАНИЕ МЕСТОПОЛОЖЕНИЯ ГРАНИЦ**Ж - МЗ. Зона застройки малоэтажными жилыми домами**

(наименование объекта, местоположение границ которого описано (далее – объект))

Сведения о местоположении границ объекта

1	2	3	4	5	6
25048	430025,91	2233248,75	Аналитический метод	0,50	—
25049	430045,52	2233252,65	Аналитический метод	0,50	—
25050	430056,88	2233254,91	Аналитический метод	0,50	—
25051	430042,56	2233320,36	Аналитический метод	0,50	—
25052	430030,57	2233317,97	Аналитический метод	0,50	—
25053	430001,16	2233312,11	Аналитический метод	0,50	—
25054	429939,35	2233299,76	Аналитический метод	0,50	—
25055	429907,76	2233293,56	Аналитический метод	0,50	—
25056	429876,58	2233287,44	Аналитический метод	0,50	—
25057	429879,10	2233274,57	Аналитический метод	0,50	—
25058	429889,60	2233220,99	Аналитический метод	0,50	—
25059	429908,22	2233225,35	Аналитический метод	0,50	—
25060	429927,82	2233229,24	Аналитический метод	0,50	—
25061	429947,43	2233233,14	Аналитический метод	0,50	—
25062	429967,05	2233237,04	Аналитический метод	0,50	—
25063	429986,65	2233240,94	Аналитический метод	0,50	—
25047	430006,26	2233244,83	Аналитический метод	0,50	—
25064	429961,94	2232661,07	Аналитический метод	0,50	—
25065	429974,44	2232663,91	Аналитический метод	0,50	—
25066	429987,18	2232666,85	Аналитический метод	0,50	—
25067	430006,17	2232671,04	Аналитический метод	0,50	—
25068	430012,66	2232672,43	Аналитический метод	0,50	—
25069	430008,84	2232690,06	Аналитический метод	0,50	—
25070	430004,33	2232707,77	Аналитический метод	0,50	—

ОПИСАНИЕ МЕСТОПОЛОЖЕНИЯ ГРАНИЦ**Ж - МЗ. Зона застройки малоэтажными жилыми домами**

(наименование объекта, местоположение границ которого описано (далее – объект))

Сведения о местоположении границ объекта

1	2	3	4	5	6
25071	430000,13	2232725,17	Аналитический метод	0,50	—
25072	429996,28	2232742,70	Аналитический метод	0,50	—
25073	429970,80	2232737,06	Аналитический метод	0,50	—
25074	429968,58	2232736,51	Аналитический метод	0,50	—
25075	429957,80	2232733,82	Аналитический метод	0,50	—
25076	429945,10	2232731,15	Аналитический метод	0,50	—
25077	429932,74	2232728,21	Аналитический метод	0,50	—
25078	429920,34	2232725,33	Аналитический метод	0,50	—
25079	429907,11	2232722,26	Аналитический метод	0,50	—
25080	429894,66	2232719,36	Аналитический метод	0,50	—
25081	429881,88	2232716,59	Аналитический метод	0,50	—
25082	429869,23	2232713,57	Аналитический метод	0,50	—
25083	429844,13	2232707,76	Аналитический метод	0,50	—
25084	429848,12	2232690,23	Аналитический метод	0,50	—
25085	429852,15	2232672,75	Аналитический метод	0,50	—
25086	429856,07	2232655,15	Аналитический метод	0,50	—
25087	429860,19	2232637,37	Аналитический метод	0,50	—
25088	429884,94	2232643,72	Аналитический метод	0,50	—
25089	429897,85	2232646,41	Аналитический метод	0,50	—
25090	429911,16	2232649,43	Аналитический метод	0,50	—
25091	429923,50	2232652,37	Аналитический метод	0,50	—
25092	429936,49	2232655,27	Аналитический метод	0,50	—
25093	429949,20	2232658,03	Аналитический метод	0,50	—
25064	429961,94	2232661,07	Аналитический метод	0,50	—

ОПИСАНИЕ МЕСТОПОЛОЖЕНИЯ ГРАНИЦ**Ж - МЗ. Зона застройки малоэтажными жилыми домами**

(наименование объекта, местоположение границ которого описано (далее – объект))

Сведения о местоположении границ объекта

1	2	3	4	5	6
25094	429942,09	2232746,58	Аналитический метод	0,50	—
25095	429954,94	2232749,60	Аналитический метод	0,50	—
25096	429967,22	2232752,39	Аналитический метод	0,50	—
25097	429992,45	2232758,38	Аналитический метод	0,50	—
25098	429988,41	2232775,99	Аналитический метод	0,50	—
25099	429984,80	2232793,66	Аналитический метод	0,50	—
25100	429980,69	2232811,14	Аналитический метод	0,50	—
25101	429976,55	2232828,76	Аналитический метод	0,50	—
25102	429951,34	2232822,93	Аналитический метод	0,50	—
25103	429938,45	2232819,95	Аналитический метод	0,50	—
25104	429925,53	2232817,03	Аналитический метод	0,50	—
25105	429913,29	2232814,28	Аналитический метод	0,50	—
25106	429900,52	2232811,15	Аналитический метод	0,50	—
25107	429887,42	2232808,04	Аналитический метод	0,50	—
25108	429875,35	2232805,53	Аналитический метод	0,50	—
25109	429862,96	2232802,52	Аналитический метод	0,50	—
25110	429849,72	2232799,29	Аналитический метод	0,50	—
25111	429824,42	2232793,12	Аналитический метод	0,50	—
25112	429828,37	2232775,97	Аналитический метод	0,50	—
25113	429832,35	2232758,69	Аналитический метод	0,50	—
25114	429835,86	2232743,23	Аналитический метод	0,50	—
25115	429836,41	2232740,79	Аналитический метод	0,50	—
25116	429840,40	2232723,22	Аналитический метод	0,50	—
25117	429863,17	2232728,50	Аналитический метод	0,50	—
25118	429865,54	2232729,06	Аналитический метод	0,50	—

ОПИСАНИЕ МЕСТОПОЛОЖЕНИЯ ГРАНИЦ**Ж - МЗ. Зона застройки малоэтажными жилыми домами**

(наименование объекта, местоположение границ которого описано (далее – объект))

Сведения о местоположении границ объекта

1	2	3	4	5	6
25119	429867,25	2232729,44	Аналитический метод	0,50	—
25120	429878,69	2232732,09	Аналитический метод	0,50	—
25121	429891,43	2232735,04	Аналитический метод	0,50	—
25122	429903,92	2232738,13	Аналитический метод	0,50	—
25123	429916,51	2232741,23	Аналитический метод	0,50	—
25124	429929,43	2232743,99	Аналитический метод	0,50	—
25094	429942,09	2232746,58	Аналитический метод	0,50	—
25125	429925,18	2232843,50	Аналитический метод	0,50	—
25126	429972,39	2232854,43	Аналитический метод	0,50	—
25127	429960,36	2232913,28	Аналитический метод	0,50	—
25128	429926,77	2232905,38	Аналитический метод	0,50	—
25129	429911,56	2232901,77	Аналитический метод	0,50	—
25130	429908,21	2232901,33	Аналитический метод	0,50	—
25131	429899,08	2232899,12	Аналитический метод	0,50	—
25132	429896,22	2232898,34	Аналитический метод	0,50	—
25133	429881,21	2232895,03	Аналитический метод	0,50	—
25134	429865,98	2232891,66	Аналитический метод	0,50	—
25135	429850,67	2232887,84	Аналитический метод	0,50	—
25136	429835,72	2232884,41	Аналитический метод	0,50	—
25137	429820,21	2232880,99	Аналитический метод	0,50	—
25138	429804,98	2232877,54	Аналитический метод	0,50	—
25139	429811,69	2232848,28	Аналитический метод	0,50	—
25140	429818,61	2232819,06	Аналитический метод	0,50	—
25141	429833,94	2232822,64	Аналитический метод	0,50	—

ОПИСАНИЕ МЕСТОПОЛОЖЕНИЯ ГРАНИЦ**Ж - МЗ. Зона застройки малоэтажными жилыми домами**

(наименование объекта, местоположение границ которого описано (далее – объект))

Сведения о местоположении границ объекта

1	2	3	4	5	6
25142	429848,68	2232826,02	Аналитический метод	0,50	—
25143	429849,47	2232826,10	Аналитический метод	0,50	—
25144	429863,95	2232829,60	Аналитический метод	0,50	—
25145	429879,37	2232833,10	Аналитический метод	0,50	—
25146	429894,86	2232836,52	Аналитический метод	0,50	—
25147	429909,80	2232839,94	Аналитический метод	0,50	—
25125	429925,18	2232843,50	Аналитический метод	0,50	—
25148	429895,99	2232914,84	Аналитический метод	0,50	—
25149	429902,01	2232916,17	Аналитический метод	0,50	—
25150	429907,81	2232917,44	Аналитический метод	0,50	—
25151	429912,68	2232918,49	Аналитический метод	0,50	—
25152	429919,99	2232920,10	Аналитический метод	0,50	—
25153	429923,32	2232920,84	Аналитический метод	0,50	—
25154	429938,27	2232924,60	Аналитический метод	0,50	—
25155	429953,47	2232927,96	Аналитический метод	0,50	—
25156	429946,96	2232957,12	Аналитический метод	0,50	—
25157	429944,12	2232969,30	Аналитический метод	0,50	—
25158	429943,21	2232973,18	Аналитический метод	0,50	—
25159	429940,10	2232986,46	Аналитический метод	0,50	—
25160	429924,97	2232982,94	Аналитический метод	0,50	—
25161	429909,78	2232979,32	Аналитический метод	0,50	—
25162	429894,74	2232975,93	Аналитический метод	0,50	—
25163	429879,43	2232972,74	Аналитический метод	0,50	—
25164	429864,10	2232968,94	Аналитический метод	0,50	—

ОПИСАНИЕ МЕСТОПОЛОЖЕНИЯ ГРАНИЦ**Ж - МЗ. Зона застройки малоэтажными жилыми домами**

(наименование объекта, местоположение границ которого описано (далее – объект))

Сведения о местоположении границ объекта

1	2	3	4	5	6
25165	429848,96	2232965,75	Аналитический метод	0,50	—
25166	429834,43	2232962,16	Аналитический метод	0,50	—
25167	429818,64	2232958,58	Аналитический метод	0,50	—
25168	429804,97	2232955,61	Аналитический метод	0,50	—
25169	429802,82	2232955,15	Аналитический метод	0,50	—
25170	429787,58	2232951,83	Аналитический метод	0,50	—
25171	429794,74	2232922,30	Аналитический метод	0,50	—
25172	429795,14	2232920,65	Аналитический метод	0,50	—
25173	429801,63	2232893,31	Аналитический метод	0,50	—
25174	429816,50	2232896,61	Аналитический метод	0,50	—
25175	429831,77	2232900,19	Аналитический метод	0,50	—
25176	429847,26	2232903,66	Аналитический метод	0,50	—
25177	429862,10	2232906,99	Аналитический метод	0,50	—
25178	429877,41	2232910,72	Аналитический метод	0,50	—
25179	429893,07	2232914,07	Аналитический метод	0,50	—
25148	429895,99	2232914,84	Аналитический метод	0,50	—
25180	429882,79	2232994,38	Аналитический метод	0,50	—
25181	429908,65	2233000,24	Аналитический метод	0,50	—
25182	429935,17	2233006,25	Аналитический метод	0,50	—
25183	429930,98	2233025,75	Аналитический метод	0,50	—
25184	429930,58	2233027,70	Аналитический метод	0,50	—
25185	429929,70	2233031,81	Аналитический метод	0,50	—
25186	429927,30	2233041,91	Аналитический метод	0,50	—
25187	429926,62	2233044,95	Аналитический метод	0,50	—

ОПИСАНИЕ МЕСТОПОЛОЖЕНИЯ ГРАНИЦ**Ж - МЗ. Зона застройки малоэтажными жилыми домами**

(наименование объекта, местоположение границ которого описано (далее – объект))

Сведения о местоположении границ объекта

1	2	3	4	5	6
25188	429900,19	2233039,86	Аналитический метод	0,50	—
25189	429873,73	2233034,56	Аналитический метод	0,50	—
25190	429847,91	2233029,35	Аналитический метод	0,50	—
25191	429822,51	2233024,55	Аналитический метод	0,50	—
25192	429822,66	2233023,96	Аналитический метод	0,50	—
25193	429798,07	2233018,83	Аналитический метод	0,50	—
25194	429789,81	2233017,31	Аналитический метод	0,50	—
25195	429785,88	2233016,58	Аналитический метод	0,50	—
25196	429773,22	2233014,27	Аналитический метод	0,50	—
25197	429778,33	2232992,79	Аналитический метод	0,50	—
25198	429783,31	2232971,84	Аналитический метод	0,50	—
25199	429832,54	2232983,41	Аналитический метод	0,50	—
25200	429851,61	2232986,91	Аналитический метод	0,50	—
25201	429856,50	2232987,93	Аналитический метод	0,50	—
25202	429857,82	2232988,06	Аналитический метод	0,50	—
25180	429882,79	2232994,38	Аналитический метод	0,50	—
25203	429896,28	2233055,32	Аналитический метод	0,50	—
25204	429889,55	2233103,75	Аналитический метод	0,50	—
25205	429880,69	2233167,55	Аналитический метод	0,50	—
25206	429880,57	2233168,54	Аналитический метод	0,50	—
25207	429876,48	2233193,25	Аналитический метод	0,50	—
25208	429857,55	2233194,07	Аналитический метод	0,50	—
25209	429855,76	2233193,81	Аналитический метод	0,50	—
25210	429835,76	2233189,83	Аналитический метод	0,50	—

ОПИСАНИЕ МЕСТОПОЛОЖЕНИЯ ГРАНИЦ**Ж - МЗ. Зона застройки малоэтажными жилыми домами**

(наименование объекта, местоположение границ которого описано (далее – объект))

Сведения о местоположении границ объекта

1	2	3	4	5	6
25211	429811,19	2233184,20	Аналитический метод	0,50	—
25212	429804,11	2233183,12	Аналитический метод	0,50	—
25213	429786,54	2233179,60	Аналитический метод	0,50	—
25214	429755,27	2233173,26	Аналитический метод	0,50	—
25215	429737,54	2233169,44	Аналитический метод	0,50	—
25216	429732,15	2233168,35	Аналитический метод	0,50	—
25217	429711,93	2233163,97	Аналитический метод	0,50	—
25218	429707,85	2233163,09	Аналитический метод	0,50	—
25219	429713,76	2233105,73	Аналитический метод	0,50	—
25220	429720,62	2233039,15	Аналитический метод	0,50	—
25221	429721,07	2233034,42	Аналитический метод	0,50	—
25222	429723,33	2233019,13	Аналитический метод	0,50	—
25223	429735,69	2233021,02	Аналитический метод	0,50	—
25224	429746,39	2233022,75	Аналитический метод	0,50	—
25225	429762,46	2233026,72	Аналитический метод	0,50	—
25226	429783,60	2233031,35	Аналитический метод	0,50	—
25227	429790,23	2233032,74	Аналитический метод	0,50	—
25228	429809,59	2233037,47	Аналитический метод	0,50	—
25229	429830,25	2233041,76	Аналитический метод	0,50	—
25230	429849,04	2233045,62	Аналитический метод	0,50	—
25203	429896,28	2233055,32	Аналитический метод	0,50	—
25231	429848,91	2233223,02	Аналитический метод	0,50	—
25232	429869,06	2233227,59	Аналитический метод	0,50	—
25233	429858,59	2233274,85	Аналитический метод	0,50	—

ОПИСАНИЕ МЕСТОПОЛОЖЕНИЯ ГРАНИЦ**Ж - МЗ. Зона застройки малоэтажными жилыми домами**

(наименование объекта, местоположение границ которого описано (далее – объект))

Сведения о местоположении границ объекта

1	2	3	4	5	6
25234	429855,34	2233289,53	Аналитический метод	0,50	—
25235	429815,97	2233279,76	Аналитический метод	0,50	—
25236	429814,05	2233279,22	Аналитический метод	0,50	—
25237	429796,60	2233274,37	Аналитический метод	0,50	—
25238	429779,90	2233270,06	Аналитический метод	0,50	—
25239	429793,29	2233210,38	Аналитический метод	0,50	—
25240	429809,68	2233214,79	Аналитический метод	0,50	—
25241	429829,03	2233219,05	Аналитический метод	0,50	—
25231	429848,91	2233223,02	Аналитический метод	0,50	—
25242	429787,53	2232621,12	Аналитический метод	0,50	—
25243	429799,09	2232623,64	Аналитический метод	0,50	—
25244	429802,54	2232623,77	Аналитический метод	0,50	—
25245	429811,53	2232625,81	Аналитический метод	0,50	—
25246	429813,29	2232626,20	Аналитический метод	0,50	—
25247	429828,02	2232629,48	Аналитический метод	0,50	—
25248	429836,00	2232631,29	Аналитический метод	0,50	—
25249	429833,87	2232640,62	Аналитический метод	0,50	—
25250	429832,00	2232648,77	Аналитический метод	0,50	—
25251	429831,53	2232650,75	Аналитический метод	0,50	—
25252	429829,39	2232660,12	Аналитический метод	0,50	—
25253	429827,15	2232667,04	Аналитический метод	0,50	—
25254	429825,68	2232673,73	Аналитический метод	0,50	—
25255	429823,65	2232682,47	Аналитический метод	0,50	—
25256	429823,03	2232684,51	Аналитический метод	0,50	—

ОПИСАНИЕ МЕСТОПОЛОЖЕНИЯ ГРАНИЦ**Ж - МЗ. Зона застройки малоэтажными жилыми домами**

(наименование объекта, местоположение границ которого описано (далее – объект))

Сведения о местоположении границ объекта

1	2	3	4	5	6
25257	429822,89	2232688,96	Аналитический метод	0,50	—
25258	429822,34	2232691,41	Аналитический метод	0,50	—
25259	429821,65	2232694,43	Аналитический метод	0,50	—
25260	429819,70	2232702,99	Аналитический метод	0,50	—
25261	429810,95	2232700,98	Аналитический метод	0,50	—
25262	429796,78	2232697,62	Аналитический метод	0,50	—
25263	429795,40	2232697,28	Аналитический метод	0,50	—
25264	429785,93	2232695,03	Аналитический метод	0,50	—
25265	429784,26	2232694,64	Аналитический метод	0,50	—
25266	429781,57	2232693,99	Аналитический метод	0,50	—
25267	429773,58	2232692,10	Аналитический метод	0,50	—
25268	429771,88	2232691,68	Аналитический метод	0,50	—
25269	429761,14	2232689,14	Аналитический метод	0,50	—
25270	429749,11	2232686,27	Аналитический метод	0,50	—
25271	429744,30	2232685,13	Аналитический метод	0,50	—
25272	429737,83	2232683,59	Аналитический метод	0,50	—
25273	429736,43	2232683,26	Аналитический метод	0,50	—
25274	429731,98	2232682,25	Аналитический метод	0,50	—
25275	429726,63	2232681,03	Аналитический метод	0,50	—
25276	429725,06	2232680,67	Аналитический метод	0,50	—
25277	429716,90	2232679,09	Аналитический метод	0,50	—
25278	429713,08	2232678,19	Аналитический метод	0,50	—
25279	429711,77	2232677,89	Аналитический метод	0,50	—
25280	429707,58	2232676,89	Аналитический метод	0,50	—
25281	429703,45	2232675,90	Аналитический метод	0,50	—

ОПИСАНИЕ МЕСТОПОЛОЖЕНИЯ ГРАНИЦ**Ж - МЗ. Зона застройки малоэтажными жилыми домами**

(наименование объекта, местоположение границ которого описано (далее – объект))

Сведения о местоположении границ объекта

1	2	3	4	5	6
25282	429701,48	2232675,44	Аналитический метод	0,50	—
25283	429697,09	2232674,38	Аналитический метод	0,50	—
25284	429690,20	2232672,75	Аналитический метод	0,50	—
25285	429688,68	2232672,39	Аналитический метод	0,50	—
25286	429676,51	2232669,50	Аналитический метод	0,50	—
25287	429666,98	2232667,23	Аналитический метод	0,50	—
25288	429665,11	2232666,79	Аналитический метод	0,50	—
25289	429669,33	2232647,24	Аналитический метод	0,50	—
25290	429671,61	2232636,71	Аналитический метод	0,50	—
25291	429672,52	2232632,47	Аналитический метод	0,50	—
25292	429672,74	2232631,42	Аналитический метод	0,50	—
25293	429673,38	2232629,21	Аналитический метод	0,50	—
25294	429676,15	2232612,37	Аналитический метод	0,50	—
25295	429676,73	2232607,51	Аналитический метод	0,50	—
25296	429677,07	2232604,50	Аналитический метод	0,50	—
25297	429677,29	2232603,53	Аналитический метод	0,50	—
25298	429678,91	2232595,96	Аналитический метод	0,50	—
25299	429688,84	2232598,05	Аналитический метод	0,50	—
25300	429705,16	2232602,17	Аналитический метод	0,50	—
25301	429716,77	2232604,70	Аналитический метод	0,50	—
25302	429728,62	2232607,29	Аналитический метод	0,50	—
25303	429740,28	2232609,94	Аналитический метод	0,50	—
25304	429752,21	2232612,86	Аналитический метод	0,50	—
25305	429755,91	2232613,76	Аналитический метод	0,50	—
25306	429763,01	2232615,23	Аналитический метод	0,50	—

ОПИСАНИЕ МЕСТОПОЛОЖЕНИЯ ГРАНИЦ**Ж - МЗ. Зона застройки малоэтажными жилыми домами**

(наименование объекта, местоположение границ которого описано (далее – объект))

Сведения о местоположении границ объекта

1	2	3	4	5	6
25307	429764,13	2232615,50	Аналитический метод	0,50	—
25308	429767,53	2232616,07	Аналитический метод	0,50	—
25309	429775,05	2232617,75	Аналитический метод	0,50	—
25310	429776,00	2232618,20	Аналитический метод	0,50	—
25242	429787,53	2232621,12	Аналитический метод	0,50	—
25311	429779,66	2232708,50	Аналитический метод	0,50	—
25312	429782,39	2232709,13	Аналитический метод	0,50	—
25313	429791,10	2232711,15	Аналитический метод	0,50	—
25314	429793,56	2232711,73	Аналитический метод	0,50	—
25315	429816,47	2232716,98	Аналитический метод	0,50	—
25316	429811,30	2232735,38	Аналитический метод	0,50	—
25317	429807,22	2232752,65	Аналитический метод	0,50	—
25318	429805,63	2232759,31	Аналитический метод	0,50	—
25319	429803,36	2232768,85	Аналитический метод	0,50	—
25320	429802,93	2232770,67	Аналитический метод	0,50	—
25321	429800,85	2232780,42	Аналитический метод	0,50	—
25322	429799,06	2232787,89	Аналитический метод	0,50	—
25323	429791,82	2232786,24	Аналитический метод	0,50	—
25324	429774,58	2232782,16	Аналитический метод	0,50	—
25325	429765,19	2232779,10	Аналитический метод	0,50	—
25326	429763,52	2232778,71	Аналитический метод	0,50	—
25327	429749,48	2232776,45	Аналитический метод	0,50	—
25328	429737,23	2232773,75	Аналитический метод	0,50	—
25329	429724,96	2232770,84	Аналитический метод	0,50	—

ОПИСАНИЕ МЕСТОПОЛОЖЕНИЯ ГРАНИЦ**Ж - МЗ. Зона застройки малоэтажными жилыми домами**

(наименование объекта, местоположение границ которого описано (далее – объект))

Сведения о местоположении границ объекта

1	2	3	4	5	6
25330	429720,43	2232769,92	Аналитический метод	0,50	—
25331	429712,60	2232767,96	Аналитический метод	0,50	—
25332	429687,81	2232762,15	Аналитический метод	0,50	—
25333	429686,93	2232761,94	Аналитический метод	0,50	—
25334	429681,11	2232760,49	Аналитический метод	0,50	—
25335	429677,41	2232759,57	Аналитический метод	0,50	—
25336	429675,47	2232759,11	Аналитический метод	0,50	—
25337	429674,50	2232758,89	Аналитический метод	0,50	—
25338	429663,89	2232756,58	Аналитический метод	0,50	—
25339	429653,08	2232754,22	Аналитический метод	0,50	—
25340	429654,41	2232745,39	Аналитический метод	0,50	—
25341	429656,15	2232735,28	Аналитический метод	0,50	—
25342	429658,24	2232715,59	Аналитический метод	0,50	—
25343	429664,89	2232682,72	Аналитический метод	0,50	—
25344	429689,79	2232688,67	Аналитический метод	0,50	—
25345	429691,74	2232689,12	Аналитический метод	0,50	—
25346	429705,09	2232691,06	Аналитический метод	0,50	—
25347	429743,39	2232700,02	Аналитический метод	0,50	—
25348	429745,10	2232700,42	Аналитический метод	0,50	—
25349	429754,37	2232702,60	Аналитический метод	0,50	—
25350	429756,11	2232703,00	Аналитический метод	0,50	—
25311	429779,66	2232708,50	Аналитический метод	0,50	—
25351	429746,88	2232802,49	Аналитический метод	0,50	—
25352	429753,24	2232803,95	Аналитический метод	0,50	—

ОПИСАНИЕ МЕСТОПОЛОЖЕНИЯ ГРАНИЦ**Ж - МЗ. Зона застройки малоэтажными жилыми домами**

(наименование объекта, местоположение границ которого описано (далее – объект))

Сведения о местоположении границ объекта

1	2	3	4	5	6
25353	429761,18	2232805,82	Аналитический метод	0,50	—
25354	429762,22	2232806,12	Аналитический метод	0,50	—
25355	429777,79	2232809,58	Аналитический метод	0,50	—
25356	429793,50	2232813,19	Аналитический метод	0,50	—
25357	429786,73	2232842,56	Аналитический метод	0,50	—
25358	429780,06	2232872,20	Аналитический метод	0,50	—
25359	429778,51	2232871,81	Аналитический метод	0,50	—
25360	429763,99	2232868,22	Аналитический метод	0,50	—
25361	429758,87	2232867,79	Аналитический метод	0,50	—
25362	429757,33	2232867,45	Аналитический метод	0,50	—
25363	429748,58	2232864,56	Аналитический метод	0,50	—
25364	429747,78	2232864,49	Аналитический метод	0,50	—
25365	429739,16	2232862,35	Аналитический метод	0,50	—
25366	429732,89	2232860,85	Аналитический метод	0,50	—
25367	429727,03	2232859,57	Аналитический метод	0,50	—
25368	429718,51	2232857,55	Аналитический метод	0,50	—
25369	429717,60	2232857,40	Аналитический метод	0,50	—
25370	429717,34	2232858,30	Аналитический метод	0,50	—
25371	429709,74	2232856,55	Аналитический метод	0,50	—
25372	429638,40	2232840,12	Аналитический метод	0,50	—
25373	429644,27	2232809,51	Аналитический метод	0,50	—
25374	429644,54	2232808,04	Аналитический метод	0,50	—
25375	429649,89	2232780,08	Аналитический метод	0,50	—
25376	429667,65	2232784,06	Аналитический метод	0,50	—
25377	429685,93	2232786,74	Аналитический метод	0,50	—

ОПИСАНИЕ МЕСТОПОЛОЖЕНИЯ ГРАНИЦ**Ж - МЗ. Зона застройки малоэтажными жилыми домами**

(наименование объекта, местоположение границ которого описано (далее – объект))

Сведения о местоположении границ объекта

1	2	3	4	5	6
25378	429692,99	2232788,43	Аналитический метод	0,50	—
25379	429700,28	2232791,49	Аналитический метод	0,50	—
25380	429706,96	2232793,16	Аналитический метод	0,50	—
25381	429714,51	2232795,04	Аналитический метод	0,50	—
25382	429715,76	2232795,37	Аналитический метод	0,50	—
25383	429717,29	2232795,67	Аналитический метод	0,50	—
25384	429718,02	2232795,82	Аналитический метод	0,50	—
25385	429723,76	2232797,13	Аналитический метод	0,50	—
25386	429730,99	2232798,88	Аналитический метод	0,50	—
25351	429746,88	2232802,49	Аналитический метод	0,50	—
25387	429568,63	2232760,80	Аналитический метод	0,50	—
25388	429583,59	2232764,27	Аналитический метод	0,50	—
25389	429597,16	2232767,41	Аналитический метод	0,50	—
25390	429612,54	2232770,97	Аналитический метод	0,50	—
25391	429625,33	2232773,94	Аналитический метод	0,50	—
25392	429620,49	2232803,62	Аналитический метод	0,50	—
25393	429614,55	2232835,66	Аналитический метод	0,50	—
25394	429526,28	2232813,23	Аналитический метод	0,50	—
25395	429511,79	2232809,87	Аналитический метод	0,50	—
25396	429510,51	2232809,76	Аналитический метод	0,50	—
25397	429496,94	2232806,59	Аналитический метод	0,50	—
25398	429482,10	2232803,11	Аналитический метод	0,50	—
25399	429476,61	2232802,07	Аналитический метод	0,50	—
25400	429468,26	2232800,13	Аналитический метод	0,50	—

ОПИСАНИЕ МЕСТОПОЛОЖЕНИЯ ГРАНИЦ**Ж - МЗ. Зона застройки малоэтажными жилыми домами**

(наименование объекта, местоположение границ которого описано (далее – объект))

Сведения о местоположении границ объекта

1	2	3	4	5	6
25401	429438,14	2232793,13	Аналитический метод	0,50	—
25402	429445,08	2232763,79	Аналитический метод	0,50	—
25403	429448,83	2232747,94	Аналитический метод	0,50	—
25404	429451,73	2232734,46	Аналитический метод	0,50	—
25405	429458,79	2232736,12	Аналитический метод	0,50	—
25406	429466,38	2232737,85	Аналитический метод	0,50	—
25407	429481,16	2232741,22	Аналитический метод	0,50	—
25408	429495,93	2232744,48	Аналитический метод	0,50	—
25409	429499,66	2232745,35	Аналитический метод	0,50	—
25410	429509,62	2232747,72	Аналитический метод	0,50	—
25411	429510,43	2232747,96	Аналитический метод	0,50	—
25412	429524,84	2232751,30	Аналитический метод	0,50	—
25387	429568,63	2232760,80	Аналитический метод	0,50	—
25413	429396,07	2232722,24	Аналитический метод	0,50	—
25414	429402,96	2232723,83	Аналитический метод	0,50	—
25415	429417,00	2232727,04	Аналитический метод	0,50	—
25416	429420,71	2232727,90	Аналитический метод	0,50	—
25417	429425,08	2232728,91	Аналитический метод	0,50	—
25418	429432,02	2232730,50	Аналитический метод	0,50	—
25419	429429,41	2232741,81	Аналитический метод	0,50	—
25420	429428,53	2232745,66	Аналитический метод	0,50	—
25421	429427,69	2232749,30	Аналитический метод	0,50	—
25422	429425,75	2232757,75	Аналитический метод	0,50	—
25423	429425,41	2232759,24	Аналитический метод	0,50	—

ОПИСАНИЕ МЕСТОПОЛОЖЕНИЯ ГРАНИЦ**Ж - МЗ. Зона застройки малоэтажными жилыми домами**

(наименование объекта, местоположение границ которого описано (далее – объект))

Сведения о местоположении границ объекта

1	2	3	4	5	6
25424	429424,94	2232761,27	Аналитический метод	0,50	—
25425	429422,55	2232774,44	Аналитический метод	0,50	—
25426	429422,02	2232777,07	Аналитический метод	0,50	—
25427	429421,39	2232780,18	Аналитический метод	0,50	—
25428	429419,13	2232789,75	Аналитический метод	0,50	—
25429	429411,54	2232788,07	Аналитический метод	0,50	—
25430	429390,17	2232782,92	Аналитический метод	0,50	—
25431	429375,19	2232779,34	Аналитический метод	0,50	—
25432	429359,87	2232775,61	Аналитический метод	0,50	—
25433	429345,79	2232771,74	Аналитический метод	0,50	—
25434	429340,42	2232770,49	Аналитический метод	0,50	—
25435	429338,40	2232770,03	Аналитический метод	0,50	—
25436	429332,28	2232768,59	Аналитический метод	0,50	—
25437	429331,24	2232768,36	Аналитический метод	0,50	—
25438	429316,68	2232765,64	Аналитический метод	0,50	—
25439	429316,40	2232765,19	Аналитический метод	0,50	—
25440	429307,66	2232763,20	Аналитический метод	0,50	—
25441	429299,01	2232761,27	Аналитический метод	0,50	—
25442	429288,93	2232758,93	Аналитический метод	0,50	—
25443	429300,17	2232739,49	Аналитический метод	0,50	—
25444	429307,65	2232724,11	Аналитический метод	0,50	—
25445	429309,09	2232723,97	Аналитический метод	0,50	—
25446	429320,40	2232704,56	Аналитический метод	0,50	—
25447	429329,74	2232706,68	Аналитический метод	0,50	—
25448	429344,54	2232710,26	Аналитический метод	0,50	—

ОПИСАНИЕ МЕСТОПОЛОЖЕНИЯ ГРАНИЦ**Ж - МЗ. Зона застройки малоэтажными жилыми домами**

(наименование объекта, местоположение границ которого описано (далее – объект))

Сведения о местоположении границ объекта

1	2	3	4	5	6
25449	429359,16	2232713,42	Аналитический метод	0,50	—
25450	429373,59	2232717,08	Аналитический метод	0,50	—
25451	429389,09	2232720,63	Аналитический метод	0,50	—
25413	429396,07	2232722,24	Аналитический метод	0,50	—
25452	429471,23	2232549,40	Аналитический метод	0,50	—
25453	429452,55	2232636,93	Аналитический метод	0,50	—
25454	429437,79	2232705,97	Аналитический метод	0,50	—
25455	429397,95	2232696,91	Аналитический метод	0,50	—
25456	429370,19	2232690,44	Аналитический метод	0,50	—
25457	429335,28	2232682,26	Аналитический метод	0,50	—
25458	429371,03	2232620,06	Аналитический метод	0,50	—
25459	429417,93	2232538,77	Аналитический метод	0,50	—
25460	429420,73	2232537,82	Аналитический метод	0,50	—
25452	429471,23	2232549,40	Аналитический метод	0,50	—
25461	429509,28	2233050,70	Аналитический метод	0,50	—
25462	429528,45	2233062,88	Аналитический метод	0,50	—
25463	429543,97	2233074,42	Аналитический метод	0,50	—
25464	429518,70	2233121,91	Аналитический метод	0,50	—
25465	429497,43	2233152,48	Аналитический метод	0,50	—
25466	429445,85	2233224,24	Аналитический метод	0,50	—
25467	429410,17	2233200,46	Аналитический метод	0,50	—
25468	429394,42	2233189,96	Аналитический метод	0,50	—
25469	429341,63	2233154,76	Аналитический метод	0,50	—
25470	429351,85	2233137,68	Аналитический метод	0,50	—

ОПИСАНИЕ МЕСТОПОЛОЖЕНИЯ ГРАНИЦ**Ж - МЗ. Зона застройки малоэтажными жилыми домами**

(наименование объекта, местоположение границ которого описано (далее – объект))

Сведения о местоположении границ объекта

1	2	3	4	5	6
25471	429367,93	2233110,81	Аналитический метод	0,50	—
25472	429427,87	2233010,65	Аналитический метод	0,50	—
25473	429431,71	2233012,42	Аналитический метод	0,50	—
25474	429448,60	2233020,22	Аналитический метод	0,50	—
25475	429472,71	2233030,53	Аналитический метод	0,50	—
25476	429480,92	2233034,02	Аналитический метод	0,50	—
25477	429485,24	2233036,14	Аналитический метод	0,50	—
25478	429489,55	2233038,49	Аналитический метод	0,50	—
25461	429509,28	2233050,70	Аналитический метод	0,50	—
25479	429275,26	2233058,99	Аналитический метод	0,50	—
25480	429293,77	2233070,72	Аналитический метод	0,50	—
25481	429310,08	2233081,05	Аналитический метод	0,50	—
25482	429312,09	2233082,31	Аналитический метод	0,50	—
25483	429329,82	2233093,30	Аналитический метод	0,50	—
25484	429354,31	2233108,48	Аналитический метод	0,50	—
25485	429349,79	2233117,07	Аналитический метод	0,50	—
25486	429334,21	2233146,64	Аналитический метод	0,50	—
25487	429311,03	2233131,21	Аналитический метод	0,50	—
25488	429312,36	2233128,54	Аналитический метод	0,50	—
25489	429291,78	2233113,74	Аналитический метод	0,50	—
25490	429274,18	2233101,10	Аналитический метод	0,50	—
25491	429270,37	2233098,38	Аналитический метод	0,50	—
25492	429256,38	2233088,39	Аналитический метод	0,50	—
25493	429238,84	2233075,87	Аналитический метод	0,50	—

ОПИСАНИЕ МЕСТОПОЛОЖЕНИЯ ГРАНИЦ**Ж - МЗ. Зона застройки малоэтажными жилыми домами**

(наименование объекта, местоположение границ которого описано (далее – объект))

Сведения о местоположении границ объекта

1	2	3	4	5	6
25494	429233,09	2233071,76	Аналитический метод	0,50	—
25495	429220,66	2233062,96	Аналитический метод	0,50	—
25496	429210,04	2233055,46	Аналитический метод	0,50	—
25497	429202,61	2233048,07	Аналитический метод	0,50	—
25498	429184,62	2233030,22	Аналитический метод	0,50	—
25499	429163,16	2233008,92	Аналитический метод	0,50	—
25500	429160,49	2233006,35	Аналитический метод	0,50	—
25501	429144,17	2232990,78	Аналитический метод	0,50	—
25502	429151,16	2232978,93	Аналитический метод	0,50	—
25503	429170,18	2232991,46	Аналитический метод	0,50	—
25504	429173,17	2232993,40	Аналитический метод	0,50	—
25505	429198,17	2233009,70	Аналитический метод	0,50	—
25506	429201,29	2233011,73	Аналитический метод	0,50	—
25507	429218,87	2233023,12	Аналитический метод	0,50	—
25508	429234,48	2233033,22	Аналитический метод	0,50	—
25509	429237,96	2233035,42	Аналитический метод	0,50	—
25510	429257,22	2233047,57	Аналитический метод	0,50	—
25511	429259,48	2233049,00	Аналитический метод	0,50	—
25479	429275,26	2233058,99	Аналитический метод	0,50	—
25512	429611,54	2233347,77	Аналитический метод	0,50	—
25513	429641,26	2233354,29	Аналитический метод	0,50	—
25514	429670,66	2233360,73	Аналитический метод	0,50	—
25515	429667,63	2233373,83	Аналитический метод	0,50	—
25516	429666,75	2233378,47	Аналитический метод	0,50	—

ОПИСАНИЕ МЕСТОПОЛОЖЕНИЯ ГРАНИЦ**Ж - МЗ. Зона застройки малоэтажными жилыми домами**

(наименование объекта, местоположение границ которого описано (далее – объект))

Сведения о местоположении границ объекта

1	2	3	4	5	6
25517	429664,54	2233388,78	Аналитический метод	0,50	—
25518	429664,22	2233390,31	Аналитический метод	0,50	—
25519	429661,51	2233420,68	Аналитический метод	0,50	—
25520	429630,09	2233413,97	Аналитический метод	0,50	—
25521	429599,50	2233406,51	Аналитический метод	0,50	—
25522	429605,28	2233376,94	Аналитический метод	0,50	—
25512	429611,54	2233347,77	Аналитический метод	0,50	—
25523	429157,81	2233032,89	Аналитический метод	0,50	—
25524	429171,72	2233043,86	Аналитический метод	0,50	—
25525	429154,96	2233071,58	Аналитический метод	0,50	—
25526	429146,26	2233085,97	Аналитический метод	0,50	—
25527	429137,23	2233100,62	Аналитический метод	0,50	—
25528	429119,52	2233129,64	Аналитический метод	0,50	—
25529	429117,17	2233133,70	Аналитический метод	0,50	—
25530	429101,03	2233123,41	Аналитический метод	0,50	—
25531	429081,11	2233111,20	Аналитический метод	0,50	—
25532	429073,56	2233106,30	Аналитический метод	0,50	—
25533	429093,67	2233072,79	Аналитический метод	0,50	—
25534	429103,37	2233057,10	Аналитический метод	0,50	—
25535	429115,06	2233038,36	Аналитический метод	0,50	—
25536	429130,99	2233012,08	Аналитический метод	0,50	—
25537	429156,23	2233031,63	Аналитический метод	0,50	—
25523	429157,81	2233032,89	Аналитический метод	0,50	—
25538	429106,95	2233155,16	Аналитический метод	0,50	—

ОПИСАНИЕ МЕСТОПОЛОЖЕНИЯ ГРАНИЦ**Ж - МЗ. Зона застройки малоэтажными жилыми домами**

(наименование объекта, местоположение границ которого описано (далее – объект))

Сведения о местоположении границ объекта

1	2	3	4	5	6
25539	429124,32	2233165,63	Аналитический метод	0,50	—
25540	429108,10	2233191,07	Аналитический метод	0,50	—
25541	429097,52	2233207,67	Аналитический метод	0,50	—
25542	429086,74	2233224,57	Аналитический метод	0,50	—
25543	429075,97	2233241,47	Аналитический метод	0,50	—
25544	429065,16	2233258,42	Аналитический метод	0,50	—
25545	429054,55	2233274,82	Аналитический метод	0,50	—
25546	429035,52	2233275,31	Аналитический метод	0,50	—
25547	429029,67	2233271,63	Аналитический метод	0,50	—
25548	428997,62	2233251,45	Аналитический метод	0,50	—
25549	429010,21	2233231,28	Аналитический метод	0,50	—
25550	429016,39	2233220,88	Аналитический метод	0,50	—
25551	429034,68	2233191,85	Аналитический метод	0,50	—
25552	429045,21	2233174,96	Аналитический метод	0,50	—
25553	429055,60	2233158,26	Аналитический метод	0,50	—
25554	429071,02	2233133,49	Аналитический метод	0,50	—
25555	429089,35	2233144,52	Аналитический метод	0,50	—
25538	429106,95	2233155,16	Аналитический метод	0,50	—
25556	429138,43	2233174,12	Аналитический метод	0,50	—
25557	429157,12	2233185,43	Аналитический метод	0,50	—
25558	429179,74	2233199,11	Аналитический метод	0,50	—
25559	429154,36	2233219,22	Аналитический метод	0,50	—
25560	429143,51	2233236,00	Аналитический метод	0,50	—
25561	429132,28	2233253,31	Аналитический метод	0,50	—

ОПИСАНИЕ МЕСТОПОЛОЖЕНИЯ ГРАНИЦ**Ж - МЗ. Зона застройки малоэтажными жилыми домами**

(наименование объекта, местоположение границ которого описано (далее – объект))

Сведения о местоположении границ объекта

1	2	3	4	5	6
25562	429121,66	2233269,79	Аналитический метод	0,50	—
25563	429100,77	2233274,06	Аналитический метод	0,50	—
25564	429093,76	2233274,49	Аналитический метод	0,50	—
25565	429073,85	2233276,18	Аналитический метод	0,50	—
25566	429100,78	2233233,62	Аналитический метод	0,50	—
25567	429111,64	2233216,47	Аналитический метод	0,50	—
25568	429122,50	2233199,30	Аналитический метод	0,50	—
25556	429138,43	2233174,12	Аналитический метод	0,50	—
25569	429078,55	2233322,28	Аналитический метод	0,50	—
25570	429102,34	2233337,52	Аналитический метод	0,50	—
25571	429089,86	2233357,33	Аналитический метод	0,50	—
25572	429077,90	2233376,32	Аналитический метод	0,50	—
25573	429065,91	2233395,33	Аналитический метод	0,50	—
25574	429053,49	2233415,05	Аналитический метод	0,50	—
25575	429029,58	2233399,57	Аналитический метод	0,50	—
25576	429005,40	2233383,92	Аналитический метод	0,50	—
25577	429017,63	2233364,65	Аналитический метод	0,50	—
25578	429029,83	2233345,43	Аналитический метод	0,50	—
25579	429041,83	2233326,53	Аналитический метод	0,50	—
25580	429054,36	2233306,79	Аналитический метод	0,50	—
25569	429078,55	2233322,28	Аналитический метод	0,50	—
25581	429031,31	2233292,34	Аналитический метод	0,50	—
25582	429039,98	2233297,80	Аналитический метод	0,50	—
25583	429025,32	2233320,91	Аналитический метод	0,50	—

ОПИСАНИЕ МЕСТОПОЛОЖЕНИЯ ГРАНИЦ**Ж - МЗ. Зона застройки малоэтажными жилыми домами**

(наименование объекта, местоположение границ которого описано (далее – объект))

Сведения о местоположении границ объекта

1	2	3	4	5	6
25584	429014,08	2233338,63	Аналитический метод	0,50	—
25585	429002,73	2233356,54	Аналитический метод	0,50	—
25586	428991,10	2233374,86	Аналитический метод	0,50	—
25587	428966,86	2233359,41	Аналитический метод	0,50	—
25588	428978,32	2233341,35	Аналитический метод	0,50	—
25589	428989,68	2233323,45	Аналитический метод	0,50	—
25590	428990,68	2233321,89	Аналитический метод	0,50	—
25591	428982,77	2233316,81	Аналитический метод	0,50	—
25592	428975,73	2233327,98	Аналитический метод	0,50	—
25593	428981,20	2233331,51	Аналитический метод	0,50	—
25594	428964,16	2233357,51	Аналитический метод	0,50	—
25595	428948,06	2233347,14	Аналитический метод	0,50	—
25596	428930,84	2233336,03	Аналитический метод	0,50	—
25597	428949,35	2233311,00	Аналитический метод	0,50	—
25598	428953,12	2233305,94	Аналитический метод	0,50	—
25599	428957,68	2233301,79	Аналитический метод	0,50	—
25600	428965,33	2233298,45	Аналитический метод	0,50	—
25601	428985,82	2233296,27	Аналитический метод	0,50	—
25581	429031,31	2233292,34	Аналитический метод	0,50	—
25602	428965,87	2233250,97	Аналитический метод	0,50	—
25603	428986,36	2233263,85	Аналитический метод	0,50	—
25604	429022,95	2233286,86	Аналитический метод	0,50	—
25605	428983,19	2233290,38	Аналитический метод	0,50	—
25606	428970,54	2233291,30	Аналитический метод	0,50	—

ОПИСАНИЕ МЕСТОПОЛОЖЕНИЯ ГРАНИЦ**Ж - МЗ. Зона застройки малоэтажными жилыми домами**

(наименование объекта, местоположение границ которого описано (далее – объект))

Сведения о местоположении границ объекта

1	2	3	4	5	6
25607	428963,55	2233292,50	Аналитический метод	0,50	—
25608	428954,50	2233296,54	Аналитический метод	0,50	—
25609	428948,64	2233301,86	Аналитический метод	0,50	—
25610	428947,58	2233303,30	Аналитический метод	0,50	—
25611	428925,96	2233332,60	Аналитический метод	0,50	—
25612	428910,31	2233322,51	Аналитический метод	0,50	—
25613	428932,84	2233293,51	Аналитический метод	0,50	—
25614	428951,28	2233269,76	Аналитический метод	0,50	—
25602	428965,87	2233250,97	Аналитический метод	0,50	—
25615	428626,13	2233832,55	Аналитический метод	0,50	—
25616	428688,42	2233872,88	Аналитический метод	0,50	—
25617	428667,93	2233904,69	Аналитический метод	0,50	—
25618	428664,58	2233902,51	Аналитический метод	0,50	—
25619	428618,53	2233974,05	Аналитический метод	0,50	—
25620	428621,79	2233976,34	Аналитический метод	0,50	—
25621	428601,44	2234007,94	Аналитический метод	0,50	—
25622	428570,83	2233989,40	Аналитический метод	0,50	—
25623	428554,90	2233979,07	Аналитический метод	0,50	—
25624	428538,23	2233968,26	Аналитический метод	0,50	—
25625	428570,49	2233918,45	Аналитический метод	0,50	—
25626	428582,17	2233900,42	Аналитический метод	0,50	—
25627	428593,86	2233882,37	Аналитический метод	0,50	—
25628	428605,55	2233864,32	Аналитический метод	0,50	—
25615	428626,13	2233832,55	Аналитический метод	0,50	—

ОПИСАНИЕ МЕСТОПОЛОЖЕНИЯ ГРАНИЦ**Ж - МЗ. Зона застройки малоэтажными жилыми домами**

(наименование объекта, местоположение границ которого описано (далее – объект))

Сведения о местоположении границ объекта

1	2	3	4	5	6
25629	428745,21	2233909,66	Аналитический метод	0,50	—
25630	428761,87	2233920,45	Аналитический метод	0,50	—
25631	428741,29	2233952,24	Аналитический метод	0,50	—
25632	428729,95	2233970,60	Аналитический метод	0,50	—
25633	428718,26	2233988,65	Аналитический метод	0,50	—
25634	428694,83	2234024,23	Аналитический метод	0,50	—
25635	428674,14	2234056,20	Аналитический метод	0,50	—
25636	428657,25	2234045,31	Аналитический метод	0,50	—
25637	428641,69	2234035,40	Аналитический метод	0,50	—
25638	428625,73	2234025,07	Аналитический метод	0,50	—
25639	428609,38	2234014,49	Аналитический метод	0,50	—
25640	428629,98	2233982,69	Аналитический метод	0,50	—
25641	428633,74	2233985,12	Аналитический метод	0,50	—
25642	428657,11	2233949,03	Аналитический метод	0,50	—
25643	428668,80	2233930,98	Аналитический метод	0,50	—
25644	428680,53	2233912,86	Аналитический метод	0,50	—
25645	428676,80	2233910,44	Аналитический метод	0,50	—
25646	428697,38	2233878,68	Аналитический метод	0,50	—
25647	428713,32	2233889,00	Аналитический метод	0,50	—
25648	428729,25	2233899,33	Аналитический метод	0,50	—
25629	428745,21	2233909,66	Аналитический метод	0,50	—
25649	428777,78	2233702,34	Аналитический метод	0,50	—
25650	428793,72	2233712,68	Аналитический метод	0,50	—
25651	428773,14	2233744,44	Аналитический метод	0,50	—

ОПИСАНИЕ МЕСТОПОЛОЖЕНИЯ ГРАНИЦ**Ж - МЗ. Зона застройки малоэтажными жилыми домами**

(наименование объекта, местоположение границ которого описано (далее – объект))

Сведения о местоположении границ объекта

1	2	3	4	5	6
25652	428771,05	2233743,09	Аналитический метод	0,50	—
25653	428759,29	2233761,12	Аналитический метод	0,50	—
25654	428747,56	2233779,10	Аналитический метод	0,50	—
25655	428735,87	2233797,13	Аналитический метод	0,50	—
25656	428724,17	2233815,17	Аналитический метод	0,50	—
25657	428727,47	2233817,27	Аналитический метод	0,50	—
25658	428706,81	2233848,93	Аналитический метод	0,50	—
25659	428690,83	2233838,60	Аналитический метод	0,50	—
25660	428674,46	2233828,03	Аналитический метод	0,50	—
25661	428658,08	2233817,46	Аналитический метод	0,50	—
25662	428642,35	2233807,31	Аналитический метод	0,50	—
25663	428662,72	2233775,96	Аналитический метод	0,50	—
25664	428674,75	2233757,45	Аналитический метод	0,50	—
25665	428686,61	2233739,20	Аналитический метод	0,50	—
25666	428698,72	2233720,54	Аналитический метод	0,50	—
25667	428709,89	2233703,69	Аналитический метод	0,50	—
25668	428730,60	2233671,70	Аналитический метод	0,50	—
25669	428746,26	2233681,98	Аналитический метод	0,50	—
25670	428761,84	2233692,00	Аналитический метод	0,50	—
25649	428777,78	2233702,34	Аналитический метод	0,50	—
25671	428895,81	2233990,50	Аналитический метод	0,50	—
25672	428914,56	2233996,59	Аналитический метод	0,50	—
25673	428944,04	2234002,12	Аналитический метод	0,50	—
25674	428940,35	2234021,78	Аналитический метод	0,50	—

ОПИСАНИЕ МЕСТОПОЛОЖЕНИЯ ГРАНИЦ**Ж - МЗ. Зона застройки малоэтажными жилыми домами**

(наименование объекта, местоположение границ которого описано (далее – объект))

Сведения о местоположении границ объекта

1	2	3	4	5	6
25675	428936,66	2234041,44	Аналитический метод	0,50	—
25676	428932,97	2234061,09	Аналитический метод	0,50	—
25677	428929,27	2234080,75	Аналитический метод	0,50	—
25678	428925,58	2234100,40	Аналитический метод	0,50	—
25679	428921,89	2234120,06	Аналитический метод	0,50	—
25680	428918,19	2234139,71	Аналитический метод	0,50	—
25681	428914,50	2234159,37	Аналитический метод	0,50	—
25682	428885,02	2234153,83	Аналитический метод	0,50	—
25683	428865,59	2234149,14	Аналитический метод	0,50	—
25684	428846,63	2234144,57	Аналитический метод	0,50	—
25685	428855,95	2234110,83	Аналитический метод	0,50	—
25686	428860,75	2234093,48	Аналитический метод	0,50	—
25687	428865,54	2234076,13	Аналитический метод	0,50	—
25688	428868,77	2234064,41	Аналитический метод	0,50	—
25689	428884,33	2234068,58	Аналитический метод	0,50	—
25690	428888,64	2234053,18	Аналитический метод	0,50	—
25691	428877,60	2234050,17	Аналитический метод	0,50	—
25692	428858,30	2234044,91	Аналитический метод	0,50	—
25693	428849,79	2234042,59	Аналитический метод	0,50	—
25694	428845,68	2234057,98	Аналитический метод	0,50	—
25695	428861,07	2234062,29	Аналитический метод	0,50	—
25696	428857,73	2234074,35	Аналитический метод	0,50	—
25697	428852,94	2234091,65	Аналитический метод	0,50	—
25698	428848,15	2234108,94	Аналитический метод	0,50	—
25699	428838,79	2234142,85	Аналитический метод	0,50	—

ОПИСАНИЕ МЕСТОПОЛОЖЕНИЯ ГРАНИЦ**Ж - МЗ. Зона застройки малоэтажными жилыми домами**

(наименование объекта, местоположение границ которого описано (далее – объект))

Сведения о местоположении границ объекта

1	2	3	4	5	6
25700	428819,17	2234137,94	Аналитический метод	0,50	—
25701	428799,72	2234133,25	Аналитический метод	0,50	—
25702	428783,00	2234123,93	Аналитический метод	0,50	—
25703	428764,63	2234114,28	Аналитический метод	0,50	—
25704	428778,85	2234084,29	Аналитический метод	0,50	—
25705	428786,60	2234068,05	Аналитический метод	0,50	—
25706	428794,34	2234051,80	Аналитический метод	0,50	—
25707	428800,33	2234039,25	Аналитический метод	0,50	—
25708	428814,85	2234046,31	Аналитический метод	0,50	—
25709	428820,49	2234031,50	Аналитический метод	0,50	—
25710	428813,20	2234027,97	Аналитический метод	0,50	—
25711	428795,19	2234019,26	Аналитический метод	0,50	—
25712	428785,33	2234014,49	Аналитический метод	0,50	—
25713	428778,62	2234029,01	Аналитический метод	0,50	—
25714	428793,08	2234035,98	Аналитический метод	0,50	—
25715	428787,15	2234048,35	Аналитический метод	0,50	—
25716	428779,36	2234064,57	Аналитический метод	0,50	—
25717	428771,57	2234080,80	Аналитический метод	0,50	—
25718	428757,30	2234110,53	Аналитический метод	0,50	—
25719	428720,81	2234091,86	Аналитический метод	0,50	—
25720	428695,26	2234076,37	Аналитический метод	0,50	—
25721	428705,45	2234059,17	Аналитический метод	0,50	—
25722	428715,64	2234041,96	Аналитический метод	0,50	—
25723	428725,83	2234024,75	Аналитический метод	0,50	—
25724	428736,02	2234007,54	Аналитический метод	0,50	—

ОПИСАНИЕ МЕСТОПОЛОЖЕНИЯ ГРАНИЦ**Ж - МЗ. Зона застройки малоэтажными жилыми домами**

(наименование объекта, местоположение границ которого описано (далее – объект))

Сведения о местоположении границ объекта

1	2	3	4	5	6
25725	428746,22	2233990,34	Аналитический метод	0,50	—
25726	428756,41	2233973,13	Аналитический метод	0,50	—
25727	428766,60	2233955,92	Аналитический метод	0,50	—
25728	428776,79	2233938,72	Аналитический метод	0,50	—
25729	428802,60	2233954,00	Аналитический метод	0,50	—
25730	428820,85	2233962,21	Аналитический метод	0,50	—
25731	428839,08	2233970,41	Аналитический метод	0,50	—
25732	428857,58	2233978,73	Аналитический метод	0,50	—
25733	428876,68	2233984,66	Аналитический метод	0,50	—
25671	428895,81	2233990,50	Аналитический метод	0,50	—
25734	428878,49	2233776,33	Аналитический метод	0,50	—
25735	428904,04	2233792,05	Аналитический метод	0,50	—
25736	428923,51	2233803,32	Аналитический метод	0,50	—
25737	428914,51	2233826,90	Аналитический метод	0,50	—
25738	428906,76	2233847,16	Аналитический метод	0,50	—
25739	428899,17	2233867,05	Аналитический метод	0,50	—
25740	428893,56	2233881,71	Аналитический метод	0,50	—
25741	428867,24	2233870,78	Аналитический метод	0,50	—
25742	428861,07	2233885,66	Аналитический метод	0,50	—
25743	428867,57	2233888,25	Аналитический метод	0,50	—
25744	428890,66	2233897,84	Аналитический метод	0,50	—
25745	428913,73	2233907,44	Аналитический метод	0,50	—
25746	428920,19	2233910,09	Аналитический метод	0,50	—
25747	428926,36	2233895,32	Аналитический метод	0,50	—

ОПИСАНИЕ МЕСТОПОЛОЖЕНИЯ ГРАНИЦ**Ж - МЗ. Зона застройки малоэтажными жилыми домами**

(наименование объекта, местоположение границ которого описано (далее – объект))

Сведения о местоположении границ объекта

1	2	3	4	5	6
25748	428900,06	2233884,34	Аналитический метод	0,50	—
25749	428905,11	2233870,88	Аналитический метод	0,50	—
25750	428911,94	2233852,73	Аналитический метод	0,50	—
25751	428916,19	2233841,43	Аналитический метод	0,50	—
25752	428929,70	2233805,54	Аналитический метод	0,50	—
25753	428951,75	2233810,02	Аналитический метод	0,50	—
25754	428981,31	2233816,03	Аналитический метод	0,50	—
25755	428977,16	2233835,76	Аналитический метод	0,50	—
25756	428973,09	2233855,36	Аналитический метод	0,50	—
25757	428969,09	2233874,96	Аналитический метод	0,50	—
25758	428965,13	2233894,57	Аналитический метод	0,50	—
25759	428960,99	2233914,13	Аналитический метод	0,50	—
25760	428956,96	2233933,72	Аналитический метод	0,50	—
25761	428952,77	2233954,30	Аналитический метод	0,50	—
25762	428948,52	2233974,83	Аналитический метод	0,50	—
25763	428919,25	2233968,86	Аналитический метод	0,50	—
25764	428897,38	2233959,88	Аналитический метод	0,50	—
25765	428860,06	2233945,36	Аналитический метод	0,50	—
25766	428841,78	2233937,06	Аналитический метод	0,50	—
25767	428819,58	2233927,94	Аналитический метод	0,50	—
25768	428794,05	2233912,25	Аналитический метод	0,50	—
25769	428804,59	2233895,23	Аналитический метод	0,50	—
25770	428815,14	2233878,24	Аналитический метод	0,50	—
25771	428825,70	2233861,26	Аналитический метод	0,50	—
25772	428836,26	2233844,27	Аналитический метод	0,50	—

ОПИСАНИЕ МЕСТОПОЛОЖЕНИЯ ГРАНИЦ**Ж - МЗ. Зона застройки малоэтажными жилыми домами**

(наименование объекта, местоположение границ которого описано (далее – объект))

Сведения о местоположении границ объекта

1	2	3	4	5	6
25773	428846,82	2233827,29	Аналитический метод	0,50	—
25774	428857,37	2233810,30	Аналитический метод	0,50	—
25775	428867,93	2233793,31	Аналитический метод	0,50	—
25734	428878,49	2233776,33	Аналитический метод	0,50	—
25776	428849,61	2233747,85	Аналитический метод	0,50	—
25777	428866,26	2233758,66	Аналитический метод	0,50	—
25778	428845,69	2233790,42	Аналитический метод	0,50	—
25779	428834,00	2233808,47	Аналитический метод	0,50	—
25780	428777,36	2233895,93	Аналитический метод	0,50	—
25781	428712,82	2233853,67	Аналитический метод	0,50	—
25782	428733,98	2233821,78	Аналитический метод	0,50	—
25783	428737,77	2233823,47	Аналитический метод	0,50	—
25784	428761,00	2233787,79	Аналитический метод	0,50	—
25785	428772,68	2233769,75	Аналитический метод	0,50	—
25786	428784,17	2233751,57	Аналитический метод	0,50	—
25787	428780,74	2233749,35	Аналитический метод	0,50	—
25788	428801,32	2233717,57	Аналитический метод	0,50	—
25789	428817,25	2233727,90	Аналитический метод	0,50	—
25776	428849,61	2233747,85	Аналитический метод	0,50	—
25790	428902,67	2233560,75	Аналитический метод	0,50	—
25791	428935,00	2233581,69	Аналитический метод	0,50	—
25792	428950,95	2233592,02	Аналитический метод	0,50	—
25793	428967,21	2233602,55	Аналитический метод	0,50	—
25794	428946,29	2233634,84	Аналитический метод	0,50	—

ОПИСАНИЕ МЕСТОПОЛОЖЕНИЯ ГРАНИЦ**Ж - МЗ. Зона застройки малоэтажными жилыми домами**

(наименование объекта, местоположение границ которого описано (далее – объект))

Сведения о местоположении границ объекта

1	2	3	4	5	6
25795	428934,60	2233652,88	Аналитический метод	0,50	—
25796	428922,91	2233670,93	Аналитический метод	0,50	—
25797	428911,21	2233688,96	Аналитический метод	0,50	—
25798	428899,52	2233706,99	Аналитический метод	0,50	—
25799	428878,95	2233738,79	Аналитический метод	0,50	—
25800	428862,27	2233727,99	Аналитический метод	0,50	—
25801	428846,09	2233717,35	Аналитический метод	0,50	—
25802	428830,05	2233706,91	Аналитический метод	0,50	—
25803	428813,66	2233696,47	Аналитический метод	0,50	—
25804	428816,35	2233692,38	Аналитический метод	0,50	—
25805	428834,43	2233664,81	Аналитический метод	0,50	—
25806	428850,08	2233649,35	Аналитический метод	0,50	—
25807	428861,77	2233631,30	Аналитический метод	0,50	—
25808	428873,45	2233613,26	Аналитический метод	0,50	—
25809	428885,45	2233594,72	Аналитический метод	0,50	—
25810	428881,90	2233592,43	Аналитический метод	0,50	—
25790	428902,67	2233560,75	Аналитический метод	0,50	—
25811	428880,81	2233546,46	Аналитический метод	0,50	—
25812	428896,82	2233556,77	Аналитический метод	0,50	—
25813	428876,26	2233588,54	Аналитический метод	0,50	—
25814	428872,00	2233585,78	Аналитический метод	0,50	—
25815	428849,82	2233620,65	Аналитический метод	0,50	—
25816	428837,68	2233639,74	Аналитический метод	0,50	—
25817	428825,69	2233658,48	Аналитический метод	0,50	—

ОПИСАНИЕ МЕСТОПОЛОЖЕНИЯ ГРАНИЦ**Ж - МЗ. Зона застройки малоэтажными жилыми домами**

(наименование объекта, местоположение границ которого описано (далее – объект))

Сведения о местоположении границ объекта

1	2	3	4	5	6
25818	428829,04	2233660,65	Аналитический метод	0,50	—
25819	428808,46	2233692,42	Аналитический метод	0,50	—
25820	428791,29	2233681,29	Аналитический метод	0,50	—
25821	428776,50	2233671,94	Аналитический метод	0,50	—
25822	428760,40	2233661,52	Аналитический метод	0,50	—
25823	428743,91	2233650,84	Аналитический метод	0,50	—
25824	428764,55	2233619,00	Аналитический метод	0,50	—
25825	428776,46	2233600,63	Аналитический метод	0,50	—
25826	428788,27	2233582,40	Аналитический метод	0,50	—
25827	428799,91	2233564,44	Аналитический метод	0,50	—
25828	428811,62	2233546,38	Аналитический метод	0,50	—
25829	428831,94	2233515,03	Аналитический метод	0,50	—
25830	428849,09	2233526,06	Аналитический метод	0,50	—
25831	428864,94	2233536,26	Аналитический метод	0,50	—
25811	428880,81	2233546,46	Аналитический метод	0,50	—
25832	428933,39	2233358,17	Аналитический метод	0,50	—
25833	428950,05	2233368,99	Аналитический метод	0,50	—
25834	428966,00	2233379,31	Аналитический метод	0,50	—
25835	428981,95	2233389,64	Аналитический метод	0,50	—
25836	428997,89	2233399,96	Аналитический метод	0,50	—
25837	428977,32	2233431,74	Аналитический метод	0,50	—
25838	428973,95	2233429,57	Аналитический метод	0,50	—
25839	428962,26	2233447,60	Аналитический метод	0,50	—
25840	428927,20	2233501,76	Аналитический метод	0,50	—

ОПИСАНИЕ МЕСТОПОЛОЖЕНИЯ ГРАНИЦ**Ж - МЗ. Зона застройки малоэтажными жилыми домами**

(наименование объекта, местоположение границ которого описано (далее – объект))

Сведения о местоположении границ объекта

1	2	3	4	5	6
25841	428930,56	2233503,92	Аналитический метод	0,50	—
25842	428909,97	2233535,70	Аналитический метод	0,50	—
25843	428894,02	2233525,38	Аналитический метод	0,50	—
25844	428878,09	2233515,04	Аналитический метод	0,50	—
25845	428862,14	2233504,70	Аналитический метод	0,50	—
25846	428845,44	2233493,87	Аналитический метод	0,50	—
25847	428866,04	2233462,13	Аналитический метод	0,50	—
25848	428877,74	2233444,10	Аналитический метод	0,50	—
25849	428889,43	2233426,06	Аналитический метод	0,50	—
25850	428901,11	2233408,00	Аналитический метод	0,50	—
25851	428912,80	2233389,96	Аналитический метод	0,50	—
25832	428933,39	2233358,17	Аналитический метод	0,50	—
25852	429004,63	2233404,31	Аналитический метод	0,50	—
25853	429020,57	2233414,64	Аналитический метод	0,50	—
25854	429036,51	2233424,97	Аналитический метод	0,50	—
25855	429052,46	2233435,30	Аналитический метод	0,50	—
25856	429069,13	2233446,09	Аналитический метод	0,50	—
25857	429048,54	2233477,88	Аналитический метод	0,50	—
25858	429036,85	2233495,92	Аналитический метод	0,50	—
25859	429025,17	2233513,97	Аналитический метод	0,50	—
25860	429013,49	2233532,00	Аналитический метод	0,50	—
25861	429001,81	2233549,78	Аналитический метод	0,50	—
25862	428981,24	2233581,59	Аналитический метод	0,50	—
25863	428964,56	2233570,78	Аналитический метод	0,50	—

ОПИСАНИЕ МЕСТОПОЛОЖЕНИЯ ГРАНИЦ**Ж - МЗ. Зона застройки малоэтажными жилыми домами**

(наименование объекта, местоположение границ которого описано (далее – объект))

Сведения о местоположении границ объекта

1	2	3	4	5	6
25864	428920,22	2233542,04	Аналитический метод	0,50	—
25865	428916,86	2233539,87	Аналитический метод	0,50	—
25866	428937,43	2233508,10	Аналитический метод	0,50	—
25867	428940,78	2233510,27	Аналитический метод	0,50	—
25868	428964,02	2233474,35	Аналитический метод	0,50	—
25869	428975,70	2233456,30	Аналитический метод	0,50	—
25870	428987,39	2233438,24	Аналитический метод	0,50	—
25871	428984,06	2233436,08	Аналитический метод	0,50	—
25852	429004,63	2233404,31	Аналитический метод	0,50	—
25872	429078,23	2233454,02	Аналитический метод	0,50	—
25873	429091,86	2233462,34	Аналитический метод	0,50	—
25874	429049,40	2233621,12	Аналитический метод	0,50	—
25875	429009,61	2233607,13	Аналитический метод	0,50	—
25876	428989,52	2233594,23	Аналитический метод	0,50	—
25872	429078,23	2233454,02	Аналитический метод	0,50	—
25877	429053,86	2234028,76	Аналитический метод	0,50	—
25878	429045,35	2234065,57	Аналитический метод	0,50	—
25879	429041,26	2234065,36	Аналитический метод	0,50	—
25880	429022,17	2234147,52	Аналитический метод	0,50	—
25881	429025,88	2234149,07	Аналитический метод	0,50	—
25882	429016,92	2234186,90	Аналитический метод	0,50	—
25883	428977,72	2234178,45	Аналитический метод	0,50	—
25884	428961,13	2234174,68	Аналитический метод	0,50	—
25885	428943,96	2234170,79	Аналитический метод	0,50	—

ОПИСАНИЕ МЕСТОПОЛОЖЕНИЯ ГРАНИЦ**Ж - МЗ. Зона застройки малоэтажными жилыми домами**

(наименование объекта, местоположение границ которого описано (далее – объект))

Сведения о местоположении границ объекта

1	2	3	4	5	6
25886	428951,00	2234135,20	Аналитический метод	0,50	—
25887	428956,99	2234110,54	Аналитический метод	0,50	—
25888	428962,27	2234090,02	Аналитический метод	0,50	—
25889	428979,46	2234010,82	Аналитический метод	0,50	—
25877	429053,86	2234028,76	Аналитический метод	0,50	—
25890	429096,96	2233843,10	Аналитический метод	0,50	—
25891	429088,43	2233880,60	Аналитический метод	0,50	—
25892	429084,51	2233880,37	Аналитический метод	0,50	—
25893	429065,71	2233963,06	Аналитический метод	0,50	—
25894	429069,11	2233964,47	Аналитический метод	0,50	—
25895	429060,12	2234002,06	Аналитический метод	0,50	—
25896	429003,24	2233989,00	Аналитический метод	0,50	—
25897	429002,47	2233990,50	Аналитический метод	0,50	—
25898	428999,07	2233990,01	Аналитический метод	0,50	—
25899	428998,84	2233987,99	Аналитический метод	0,50	—
25900	428985,98	2233984,59	Аналитический метод	0,50	—
25901	428995,22	2233947,19	Аналитический метод	0,50	—
25902	429000,43	2233924,15	Аналитический метод	0,50	—
25903	429005,13	2233903,44	Аналитический метод	0,50	—
25904	429009,69	2233883,73	Аналитический метод	0,50	—
25905	429014,50	2233862,78	Аналитический метод	0,50	—
25906	429022,96	2233825,86	Аналитический метод	0,50	—
25907	429042,32	2233830,32	Аналитический метод	0,50	—
25908	429056,18	2233834,12	Аналитический метод	0,50	—

ОПИСАНИЕ МЕСТОПОЛОЖЕНИЯ ГРАНИЦ**Ж - МЗ. Зона застройки малоэтажными жилыми домами**

(наименование объекта, местоположение границ которого описано (далее – объект))

Сведения о местоположении границ объекта

1	2	3	4	5	6
25909	429073,13	2233837,97	Аналитический метод	0,50	—
25910	429089,66	2233841,73	Аналитический метод	0,50	—
25890	429096,96	2233843,10	Аналитический метод	0,50	—
25911	429063,58	2233643,14	Аналитический метод	0,50	—
25912	429137,79	2233660,36	Аналитический метод	0,50	—
25913	429129,15	2233697,45	Аналитический метод	0,50	—
25914	429125,07	2233697,20	Аналитический метод	0,50	—
25915	429106,34	2233779,87	Аналитический метод	0,50	—
25916	429109,95	2233781,41	Аналитический метод	0,50	—
25917	429100,91	2233819,02	Аналитический метод	0,50	—
25918	429095,29	2233818,08	Аналитический метод	0,50	—
25919	429076,91	2233813,92	Аналитический метод	0,50	—
25920	429026,62	2233801,71	Аналитический метод	0,50	—
25911	429063,58	2233643,14	Аналитический метод	0,50	—
25921	429107,13	2233462,30	Аналитический метод	0,50	—
25922	429176,82	2233479,49	Аналитический метод	0,50	—
25923	429138,03	2233642,81	Аналитический метод	0,50	—
25924	429067,67	2233624,90	Аналитический метод	0,50	—
25921	429107,13	2233462,30	Аналитический метод	0,50	—
25925	429060,93	2234030,04	Аналитический метод	0,50	—
25926	429134,86	2234046,62	Аналитический метод	0,50	—
25927	429120,89	2234107,60	Аналитический метод	0,50	—
25928	429116,16	2234128,30	Аналитический метод	0,50	—

ОПИСАНИЕ МЕСТОПОЛОЖЕНИЯ ГРАНИЦ**Ж - МЗ. Зона застройки малоэтажными жилыми домами**

(наименование объекта, местоположение границ которого описано (далее – объект))

Сведения о местоположении границ объекта

1	2	3	4	5	6
25929	429107,00	2234168,15	Аналитический метод	0,50	—
25930	429098,50	2234205,22	Аналитический метод	0,50	—
25931	429080,42	2234201,05	Аналитический метод	0,50	—
25932	429023,73	2234187,93	Аналитический метод	0,50	—
25933	429032,30	2234150,56	Аналитический метод	0,50	—
25934	429036,26	2234150,71	Аналитический метод	0,50	—
25935	429040,72	2234131,67	Аналитический метод	0,50	—
25936	429045,54	2234110,70	Аналитический метод	0,50	—
25937	429050,49	2234090,20	Аналитический метод	0,50	—
25938	429055,30	2234068,63	Аналитический метод	0,50	—
25939	429051,59	2234067,09	Аналитический метод	0,50	—
25925	429060,93	2234030,04	Аналитический метод	0,50	—
25940	429104,26	2233841,62	Аналитический метод	0,50	—
25941	429122,27	2233847,14	Аналитический метод	0,50	—
25942	429140,74	2233851,43	Аналитический метод	0,50	—
25943	429159,25	2233855,68	Аналитический метод	0,50	—
25944	429178,35	2233860,07	Аналитический метод	0,50	—
25945	429168,98	2233899,33	Аналитический метод	0,50	—
25946	429163,72	2233922,34	Аналитический метод	0,50	—
25947	429140,96	2234020,61	Аналитический метод	0,50	—
25948	429066,89	2234003,10	Аналитический метод	0,50	—
25949	429075,36	2233965,84	Аналитический метод	0,50	—
25950	429079,51	2233966,08	Аналитический метод	0,50	—
25951	429099,47	2233880,60	Аналитический метод	0,50	—

ОПИСАНИЕ МЕСТОПОЛОЖЕНИЯ ГРАНИЦ**Ж - МЗ. Зона застройки малоэтажными жилыми домами**

(наименование объекта, местоположение границ которого описано (далее – объект))

Сведения о местоположении границ объекта

1	2	3	4	5	6
25952	429095,56	2233879,71	Аналитический метод	0,50	—
25940	429104,26	2233841,62	Аналитический метод	0,50	—
25953	429218,14	2233678,73	Аналитический метод	0,50	—
25954	429196,11	2233779,17	Аналитический метод	0,50	—
25955	429191,53	2233800,05	Аналитический метод	0,50	—
25956	429183,44	2233836,93	Аналитический метод	0,50	—
25957	429163,86	2233832,46	Аналитический метод	0,50	—
25958	429145,35	2233828,23	Аналитический метод	0,50	—
25959	429132,26	2233825,71	Аналитический метод	0,50	—
25960	429115,74	2233821,91	Аналитический метод	0,50	—
25961	429107,59	2233820,22	Аналитический метод	0,50	—
25962	429116,22	2233782,85	Аналитический метод	0,50	—
25963	429120,26	2233783,04	Аналитический метод	0,50	—
25964	429139,37	2233700,39	Аналитический метод	0,50	—
25965	429135,63	2233698,85	Аналитический метод	0,50	—
25966	429145,22	2233660,15	Аналитический метод	0,50	—
25953	429218,14	2233678,73	Аналитический метод	0,50	—
25967	429188,55	2233481,25	Аналитический метод	0,50	—
25968	429257,65	2233499,11	Аналитический метод	0,50	—
25969	429222,50	2233660,82	Аналитический метод	0,50	—
25970	429149,39	2233643,57	Аналитический метод	0,50	—
25967	429188,55	2233481,25	Аналитический метод	0,50	—
25971	429360,23	2233520,09	Аналитический метод	0,50	—

ОПИСАНИЕ МЕСТОПОЛОЖЕНИЯ ГРАНИЦ**Ж - МЗ. Зона застройки малоэтажными жилыми домами**

(наименование объекта, местоположение границ которого описано (далее – объект))

Сведения о местоположении границ объекта

1	2	3	4	5	6
25972	429351,77	2233556,97	Аналитический метод	0,50	—
25973	429347,86	2233556,08	Аналитический метод	0,50	—
25974	429327,63	2233639,29	Аналитический метод	0,50	—
25975	429331,33	2233640,83	Аналитический метод	0,50	—
25976	429322,30	2233678,28	Аналитический метод	0,50	—
25977	429250,03	2233661,52	Аналитический метод	0,50	—
25978	429258,10	2233623,25	Аналитический метод	0,50	—
25979	429262,44	2233602,67	Аналитический метод	0,50	—
25980	429267,24	2233581,71	Аналитический метод	0,50	—
25981	429272,45	2233559,99	Аналитический метод	0,50	—
25982	429277,08	2233539,64	Аналитический метод	0,50	—
25983	429285,31	2233502,90	Аналитический метод	0,50	—
25984	429304,67	2233507,34	Аналитический метод	0,50	—
25985	429323,19	2233511,59	Аналитический метод	0,50	—
25986	429341,70	2233515,82	Аналитический метод	0,50	—
25971	429360,23	2233520,09	Аналитический метод	0,50	—
25987	429317,08	2233700,65	Аналитический метод	0,50	—
25988	429308,70	2233737,37	Аналитический метод	0,50	—
25989	429304,64	2233737,14	Аналитический метод	0,50	—
25990	429285,62	2233820,25	Аналитический метод	0,50	—
25991	429289,30	2233821,94	Аналитический метод	0,50	—
25992	429280,10	2233859,06	Аналитический метод	0,50	—
25993	429261,38	2233854,90	Аналитический метод	0,50	—
25994	429243,20	2233850,73	Аналитический метод	0,50	—

ОПИСАНИЕ МЕСТОПОЛОЖЕНИЯ ГРАНИЦ**Ж - МЗ. Зона застройки малоэтажными жилыми домами**

(наименование объекта, местоположение границ которого описано (далее – объект))

Сведения о местоположении границ объекта

1	2	3	4	5	6
25995	429225,18	2233846,59	Аналитический метод	0,50	—
25996	429206,79	2233842,37	Аналитический метод	0,50	—
25997	429206,97	2233841,58	Аналитический метод	0,50	—
25998	429215,37	2233804,55	Аналитический метод	0,50	—
25999	429225,30	2233760,79	Аналитический метод	0,50	—
26000	429229,72	2233741,29	Аналитический метод	0,50	—
26001	429242,91	2233683,09	Аналитический метод	0,50	—
25987	429317,08	2233700,65	Аналитический метод	0,50	—
26002	429200,85	2233866,48	Аналитический метод	0,50	—
26003	429258,24	2233879,84	Аналитический метод	0,50	—
26004	429276,75	2233884,09	Аналитический метод	0,50	—
26005	429268,29	2233920,99	Аналитический метод	0,50	—
26006	429264,40	2233920,10	Аналитический метод	0,50	—
26007	429260,11	2233939,04	Аналитический метод	0,50	—
26008	429243,75	2234002,76	Аналитический метод	0,50	—
26009	429247,45	2234004,36	Аналитический метод	0,50	—
26010	429238,48	2234042,39	Аналитический метод	0,50	—
26011	429163,88	2234025,85	Аналитический метод	0,50	—
26002	429200,85	2233866,48	Аналитический метод	0,50	—
26012	429158,91	2234052,27	Аналитический метод	0,50	—
26013	429233,19	2234069,81	Аналитический метод	0,50	—
26014	429224,61	2234107,11	Аналитический метод	0,50	—
26015	429220,23	2234106,84	Аналитический метод	0,50	—
26016	429210,49	2234148,43	Аналитический метод	0,50	—

ОПИСАНИЕ МЕСТОПОЛОЖЕНИЯ ГРАНИЦ**Ж - МЗ. Зона застройки малоэтажными жилыми домами**

(наименование объекта, местоположение границ которого описано (далее – объект))

Сведения о местоположении границ объекта

1	2	3	4	5	6
26017	429205,57	2234169,35	Аналитический метод	0,50	—
26018	429200,67	2234190,28	Аналитический метод	0,50	—
26019	429204,95	2234190,68	Аналитический метод	0,50	—
26020	429195,86	2234227,91	Аналитический метод	0,50	—
26021	429122,39	2234211,07	Аналитический метод	0,50	—
26022	429140,97	2234131,34	Аналитический метод	0,50	—
26023	429145,72	2234111,63	Аналитический метод	0,50	—
26024	429150,52	2234090,68	Аналитический метод	0,50	—
26012	429158,91	2234052,27	Аналитический метод	0,50	—
26025	429281,93	2233885,40	Аналитический метод	0,50	—
26026	429299,97	2233889,41	Аналитический метод	0,50	—
26027	429318,48	2233893,65	Аналитический метод	0,50	—
26028	429337,69	2233898,11	Аналитический метод	0,50	—
26029	429355,93	2233902,35	Аналитический метод	0,50	—
26030	429347,68	2233939,30	Аналитический метод	0,50	—
26031	429337,69	2233983,06	Аналитический метод	0,50	—
26032	429333,22	2234002,56	Аналитический метод	0,50	—
26033	429319,47	2234060,65	Аналитический метод	0,50	—
26034	429245,19	2234043,54	Аналитический метод	0,50	—
26035	429253,93	2234005,59	Аналитический метод	0,50	—
26036	429257,71	2234005,78	Аналитический метод	0,50	—
26037	429276,56	2233924,55	Аналитический метод	0,50	—
26038	429272,69	2233923,03	Аналитический метод	0,50	—
26025	429281,93	2233885,40	Аналитический метод	0,50	—

ОПИСАНИЕ МЕСТОПОЛОЖЕНИЯ ГРАНИЦ**Ж - МЗ. Зона застройки малоэтажными жилыми домами**

(наименование объекта, местоположение границ которого описано (далее – объект))

Сведения о местоположении границ объекта

1	2	3	4	5	6
26039	429324,49	2233701,75	Аналитический метод	0,50	—
26040	429398,07	2233718,91	Аналитический метод	0,50	—
26041	429370,44	2233839,79	Аналитический метод	0,50	—
26042	429361,97	2233876,84	Аналитический метод	0,50	—
26043	429343,59	2233872,49	Аналитический метод	0,50	—
26044	429325,23	2233868,32	Аналитический метод	0,50	—
26045	429306,65	2233864,06	Аналитический метод	0,50	—
26046	429288,12	2233859,82	Аналитический метод	0,50	—
26047	429296,61	2233822,92	Аналитический метод	0,50	—
26048	429300,81	2233823,88	Аналитический метод	0,50	—
26049	429305,44	2233803,03	Аналитический метод	0,50	—
26050	429319,37	2233740,29	Аналитический метод	0,50	—
26051	429315,81	2233739,48	Аналитический метод	0,50	—
26039	429324,49	2233701,75	Аналитический метод	0,50	—
26052	429440,60	2233536,78	Аналитический метод	0,50	—
26053	429431,68	2233574,17	Аналитический метод	0,50	—
26054	429426,60	2233598,41	Аналитический метод	0,50	—
26055	429421,85	2233619,10	Аналитический метод	0,50	—
26056	429417,39	2233638,62	Аналитический метод	0,50	—
26057	429412,72	2233658,97	Аналитический метод	0,50	—
26058	429403,97	2233697,10	Аналитический метод	0,50	—
26059	429331,08	2233679,95	Аналитический метод	0,50	—
26060	429339,49	2233642,21	Аналитический метод	0,50	—
26061	429343,06	2233642,35	Аналитический метод	0,50	—

ОПИСАНИЕ МЕСТОПОЛОЖЕНИЯ ГРАНИЦ**Ж - МЗ. Зона застройки малоэтажными жилыми домами**

(наименование объекта, местоположение границ которого описано (далее – объект))

Сведения о местоположении границ объекта

1	2	3	4	5	6
26062	429352,52	2233600,38	Аналитический метод	0,50	—
26063	429357,26	2233579,35	Аналитический метод	0,50	—
26064	429361,95	2233558,52	Аналитический метод	0,50	—
26065	429358,35	2233557,75	Аналитический метод	0,50	—
26066	429358,55	2233556,92	Аналитический метод	0,50	—
26067	429359,50	2233552,52	Аналитический метод	0,50	—
26068	429366,70	2233520,24	Аналитический метод	0,50	—
26069	429385,46	2233524,54	Аналитический метод	0,50	—
26070	429385,57	2233523,97	Аналитический метод	0,50	—
26071	429403,52	2233527,97	Аналитический метод	0,50	—
26072	429422,55	2233532,31	Аналитический метод	0,50	—
26052	429440,60	2233536,78	Аналитический метод	0,50	—
26073	428492,51	2233746,34	Аналитический метод	0,50	—
26074	428471,16	2233778,05	Аналитический метод	0,50	—
26075	428467,45	2233776,44	Аналитический метод	0,50	—
26076	428420,30	2233848,35	Аналитический метод	0,50	—
26077	428416,14	2233845,71	Аналитический метод	0,50	—
26078	428407,95	2233731,14	Аналитический метод	0,50	—
26079	428426,58	2233703,07	Аналитический метод	0,50	—
26073	428492,51	2233746,34	Аналитический метод	0,50	—
26080	428546,85	2233781,43	Аналитический метод	0,50	—
26081	428563,30	2233792,01	Аналитический метод	0,50	—
26082	428542,57	2233823,32	Аналитический метод	0,50	—
26083	428530,96	2233841,62	Аналитический метод	0,50	—

ОПИСАНИЕ МЕСТОПОЛОЖЕНИЯ ГРАНИЦ**Ж - МЗ. Зона застройки малоэтажными жилыми домами**

(наименование объекта, местоположение границ которого описано (далее – объект))

Сведения о местоположении границ объекта

1	2	3	4	5	6
26084	428518,97	2233860,23	Аналитический метод	0,50	—
26085	428507,46	2233878,09	Аналитический метод	0,50	—
26086	428495,85	2233895,92	Аналитический метод	0,50	—
26087	428475,12	2233927,51	Аналитический метод	0,50	—
26088	428458,39	2233916,72	Аналитический метод	0,50	—
26089	428443,55	2233907,11	Аналитический метод	0,50	—
26090	428426,30	2233896,36	Аналитический метод	0,50	—
26091	428420,69	2233892,75	Аналитический метод	0,50	—
26092	428419,32	2233871,60	Аналитический метод	0,50	—
26093	428430,88	2233853,72	Аналитический метод	0,50	—
26094	428434,23	2233855,89	Аналитический метод	0,50	—
26095	428445,89	2233838,17	Аналитический метод	0,50	—
26096	428457,80	2233820,06	Аналитический метод	0,50	—
26097	428469,50	2233802,05	Аналитический метод	0,50	—
26098	428481,22	2233784,18	Аналитический метод	0,50	—
26099	428477,96	2233782,00	Аналитический метод	0,50	—
26100	428499,02	2233750,69	Аналитический метод	0,50	—
26101	428514,81	2233760,83	Аналитический метод	0,50	—
26102	428530,64	2233771,01	Аналитический метод	0,50	—
26080	428546,85	2233781,43	Аналитический метод	0,50	—
26103	428651,24	2233620,27	Аналитический метод	0,50	—
26104	428667,54	2233630,93	Аналитический метод	0,50	—
26105	428647,15	2233662,51	Аналитический метод	0,50	—
26106	428635,38	2233680,59	Аналитический метод	0,50	—

ОПИСАНИЕ МЕСТОПОЛОЖЕНИЯ ГРАНИЦ**Ж - МЗ. Зона застройки малоэтажными жилыми домами**

(наименование объекта, местоположение границ которого описано (далее – объект))

Сведения о местоположении границ объекта

1	2	3	4	5	6
26107	428611,91	2233716,87	Аналитический метод	0,50	—
26108	428600,08	2233735,14	Аналитический метод	0,50	—
26109	428579,30	2233766,98	Аналитический метод	0,50	—
26110	428563,44	2233755,99	Аналитический метод	0,50	—
26111	428546,93	2233745,38	Аналитический метод	0,50	—
26112	428530,99	2233735,14	Аналитический метод	0,50	—
26113	428514,70	2233724,68	Аналитический метод	0,50	—
26114	428535,49	2233693,19	Аналитический метод	0,50	—
26115	428578,35	2233623,18	Аналитический метод	0,50	—
26116	428591,80	2233604,24	Аналитический метод	0,50	—
26117	428602,84	2233588,69	Аналитический метод	0,50	—
26118	428634,72	2233609,49	Аналитический метод	0,50	—
26103	428651,24	2233620,27	Аналитический метод	0,50	—
26119	428596,75	2233584,93	Аналитический метод	0,50	—
26120	428507,29	2233721,67	Аналитический метод	0,50	—
26121	428442,46	2233679,27	Аналитический метод	0,50	—
26122	428498,86	2233592,56	Аналитический метод	0,50	—
26123	428511,03	2233573,47	Аналитический метод	0,50	—
26124	428531,15	2233542,70	Аналитический метод	0,50	—
26119	428596,75	2233584,93	Аналитический метод	0,50	—
26125	428494,02	2233518,54	Аналитический метод	0,50	—
26126	428510,70	2233529,34	Аналитический метод	0,50	—
26127	428490,12	2233561,11	Аналитический метод	0,50	—
26128	428478,43	2233579,16	Аналитический метод	0,50	—

ОПИСАНИЕ МЕСТОПОЛОЖЕНИЯ ГРАНИЦ**Ж - МЗ. Зона застройки малоэтажными жилыми домами**

(наименование объекта, местоположение границ которого описано (далее – объект))

Сведения о местоположении границ объекта

1	2	3	4	5	6
26129	428466,74	2233597,21	Аналитический метод	0,50	—
26130	428455,05	2233615,24	Аналитический метод	0,50	—
26131	428443,35	2233633,28	Аналитический метод	0,50	—
26132	428428,96	2233623,96	Аналитический метод	0,50	—
26133	428417,20	2233616,34	Аналитический метод	0,50	—
26134	428412,79	2233613,49	Аналитический метод	0,50	—
26135	428410,75	2233612,17	Аналитический метод	0,50	—
26136	428405,42	2233608,72	Аналитический метод	0,50	—
26137	428394,80	2233601,84	Аналитический метод	0,50	—
26138	428393,65	2233601,09	Аналитический метод	0,50	—
26139	428382,21	2233593,69	Аналитический метод	0,50	—
26140	428393,90	2233575,63	Аналитический метод	0,50	—
26141	428425,65	2233519,27	Аналитический метод	0,50	—
26142	428446,22	2233487,49	Аналитический метод	0,50	—
26143	428462,14	2233497,88	Аналитический метод	0,50	—
26144	428478,09	2233508,22	Аналитический метод	0,50	—
26125	428494,02	2233518,54	Аналитический метод	0,50	—
26145	428423,52	2233472,89	Аналитический метод	0,50	—
26146	428437,16	2233481,53	Аналитический метод	0,50	—
26147	428415,53	2233512,81	Аналитический метод	0,50	—
26148	428403,84	2233530,85	Аналитический метод	0,50	—
26149	428392,26	2233549,14	Аналитический метод	0,50	—
26150	428369,93	2233585,74	Аналитический метод	0,50	—
26151	428357,34	2233577,59	Аналитический метод	0,50	—

ОПИСАНИЕ МЕСТОПОЛОЖЕНИЯ ГРАНИЦ**Ж - МЗ. Зона застройки малоэтажными жилыми домами**

(наименование объекта, местоположение границ которого описано (далее – объект))

Сведения о местоположении границ объекта

1	2	3	4	5	6
26152	428344,11	2233569,02	Аналитический метод	0,50	—
26153	428338,19	2233565,19	Аналитический метод	0,50	—
26154	428331,97	2233561,16	Аналитический метод	0,50	—
26155	428319,04	2233552,78	Аналитический метод	0,50	—
26156	428307,61	2233545,37	Аналитический метод	0,50	—
26157	428319,31	2233527,34	Аналитический метод	0,50	—
26158	428331,00	2233509,29	Аналитический метод	0,50	—
26159	428342,68	2233491,24	Аналитический метод	0,50	—
26160	428354,37	2233473,21	Аналитический метод	0,50	—
26161	428375,02	2233441,37	Аналитический метод	0,50	—
26162	428391,79	2233452,33	Аналитический метод	0,50	—
26163	428407,57	2233462,56	Аналитический метод	0,50	—
26145	428423,52	2233472,89	Аналитический метод	0,50	—
26164	428752,26	2233463,32	Аналитический метод	0,50	—
26165	428768,93	2233474,13	Аналитический метод	0,50	—
26166	428748,36	2233505,90	Аналитический метод	0,50	—
26167	428736,67	2233523,95	Аналитический метод	0,50	—
26168	428724,97	2233541,99	Аналитический метод	0,50	—
26169	428713,29	2233560,02	Аналитический метод	0,50	—
26170	428701,60	2233578,07	Аналитический метод	0,50	—
26171	428681,01	2233609,86	Аналитический метод	0,50	—
26172	428664,34	2233599,07	Аналитический метод	0,50	—
26173	428660,71	2233596,62	Аналитический метод	0,50	—
26174	428648,41	2233588,74	Аналитический метод	0,50	—

ОПИСАНИЕ МЕСТОПОЛОЖЕНИЯ ГРАНИЦ**Ж - МЗ. Зона застройки малоэтажными жилыми домами**

(наименование объекта, местоположение границ которого описано (далее – объект))

Сведения о местоположении границ объекта

1	2	3	4	5	6
26175	428632,45	2233578,40	Аналитический метод	0,50	—
26176	428616,51	2233568,08	Аналитический метод	0,50	—
26177	428637,08	2233536,30	Аналитический метод	0,50	—
26178	428640,45	2233538,44	Аналитический метод	0,50	—
26179	428652,14	2233520,41	Аналитический метод	0,50	—
26180	428663,82	2233502,38	Аналитический метод	0,50	—
26181	428675,51	2233484,33	Аналитический метод	0,50	—
26182	428686,87	2233466,09	Аналитический метод	0,50	—
26183	428683,81	2233464,11	Аналитический метод	0,50	—
26184	428704,38	2233432,32	Аналитический метод	0,50	—
26185	428720,37	2233442,67	Аналитический метод	0,50	—
26186	428736,33	2233453,00	Аналитический метод	0,50	—
26164	428752,26	2233463,32	Аналитический метод	0,50	—
26187	428681,75	2233417,68	Аналитический метод	0,50	—
26188	428697,71	2233428,00	Аналитический метод	0,50	—
26189	428677,13	2233459,79	Аналитический метод	0,50	—
26190	428673,11	2233457,17	Аналитический метод	0,50	—
26191	428672,40	2233458,23	Аналитический метод	0,50	—
26192	428661,43	2233474,89	Аналитический метод	0,50	—
26193	428649,62	2233493,03	Аналитический метод	0,50	—
26194	428637,90	2233511,08	Аналитический метод	0,50	—
26195	428625,97	2233529,34	Аналитический метод	0,50	—
26196	428631,92	2233532,33	Аналитический метод	0,50	—
26197	428611,06	2233563,99	Аналитический метод	0,50	—

ОПИСАНИЕ МЕСТОПОЛОЖЕНИЯ ГРАНИЦ**Ж - МЗ. Зона застройки малоэтажными жилыми домами**

(наименование объекта, местоположение границ которого описано (далее – объект))

Сведения о местоположении границ объекта

1	2	3	4	5	6
26198	428593,84	2233553,40	Аналитический метод	0,50	—
26199	428577,88	2233543,08	Аналитический метод	0,50	—
26200	428561,95	2233532,74	Аналитический метод	0,50	—
26201	428543,96	2233521,09	Аналитический метод	0,50	—
26202	428564,82	2233489,15	Аналитический метод	0,50	—
26203	428576,63	2233471,14	Аналитический метод	0,50	—
26204	428588,46	2233453,42	Аналитический метод	0,50	—
26205	428600,22	2233435,38	Аналитический метод	0,50	—
26206	428611,82	2233417,42	Аналитический метод	0,50	—
26207	428612,61	2233418,01	Аналитический метод	0,50	—
26208	428633,19	2233386,22	Аналитический метод	0,50	—
26209	428649,88	2233397,01	Аналитический метод	0,50	—
26210	428665,82	2233407,34	Аналитический метод	0,50	—
26187	428681,75	2233417,68	Аналитический метод	0,50	—
26211	428853,77	2233306,60	Аналитический метод	0,50	—
26212	428870,45	2233317,40	Аналитический метод	0,50	—
26213	428849,86	2233349,20	Аналитический метод	0,50	—
26214	428838,18	2233367,23	Аналитический метод	0,50	—
26215	428826,50	2233385,28	Аналитический метод	0,50	—
26216	428814,80	2233403,31	Аналитический метод	0,50	—
26217	428803,11	2233421,35	Аналитический метод	0,50	—
26218	428782,54	2233453,14	Аналитический метод	0,50	—
26219	428765,87	2233442,34	Аналитический метод	0,50	—
26220	428749,92	2233432,00	Аналитический метод	0,50	—

ОПИСАНИЕ МЕСТОПОЛОЖЕНИЯ ГРАНИЦ**Ж - МЗ. Зона застройки малоэтажными жилыми домами**

(наименование объекта, местоположение границ которого описано (далее – объект))

Сведения о местоположении границ объекта

1	2	3	4	5	6
26221	428733,97	2233421,68	Аналитический метод	0,50	—
26222	428718,02	2233411,36	Аналитический метод	0,50	—
26223	428738,61	2233379,57	Аналитический метод	0,50	—
26224	428741,96	2233381,76	Аналитический метод	0,50	—
26225	428753,65	2233363,71	Аналитический метод	0,50	—
26226	428765,34	2233345,66	Аналитический метод	0,50	—
26227	428777,03	2233327,62	Аналитический метод	0,50	—
26228	428788,72	2233309,57	Аналитический метод	0,50	—
26229	428793,63	2233295,51	Аналитический метод	0,50	—
26230	428806,86	2233275,71	Аналитический метод	0,50	—
26231	428821,94	2233286,02	Аналитический метод	0,50	—
26232	428837,84	2233296,28	Аналитический метод	0,50	—
26211	428853,77	2233306,60	Аналитический метод	0,50	—
26233	428847,59	2233197,16	Аналитический метод	0,50	—
26234	428890,52	2233222,88	Аналитический метод	0,50	—
26235	428919,35	2233241,93	Аналитический метод	0,50	—
26236	428916,32	2233246,57	Аналитический метод	0,50	—
26237	428908,25	2233259,05	Аналитический метод	0,50	—
26238	428900,18	2233271,50	Аналитический метод	0,50	—
26239	428884,00	2233296,44	Аналитический метод	0,50	—
26240	428862,26	2233282,05	Аналитический метод	0,50	—
26241	428813,32	2233249,80	Аналитический метод	0,50	—
26242	428828,77	2233225,94	Аналитический метод	0,50	—
26233	428847,59	2233197,16	Аналитический метод	0,50	—

ОПИСАНИЕ МЕСТОПОЛОЖЕНИЯ ГРАНИЦ**Ж - МЗ. Зона застройки малоэтажными жилыми домами**

(наименование объекта, местоположение границ которого описано (далее – объект))

Сведения о местоположении границ объекта

1	2	3	4	5	6
26243	428776,59	2233154,82	Аналитический метод	0,50	—
26244	428815,01	2233180,22	Аналитический метод	0,50	—
26245	428845,10	2233200,63	Аналитический метод	0,50	—
26246	428830,91	2233222,61	Аналитический метод	0,50	—
26247	428811,21	2233253,03	Аналитический метод	0,50	—
26248	428742,25	2233208,22	Аналитический метод	0,50	—
26249	428757,44	2233184,57	Аналитический метод	0,50	—
26243	428776,59	2233154,82	Аналитический метод	0,50	—
26250	428783,28	2233260,96	Аналитический метод	0,50	—
26251	428796,21	2233269,41	Аналитический метод	0,50	—
26252	428775,27	2233300,89	Аналитический метод	0,50	—
26253	428763,59	2233318,92	Аналитический метод	0,50	—
26254	428752,04	2233336,54	Аналитический метод	0,50	—
26255	428740,63	2233353,86	Аналитический метод	0,50	—
26256	428739,59	2233355,57	Аналитический метод	0,50	—
26257	428736,53	2233360,74	Аналитический метод	0,50	—
26258	428729,01	2233373,38	Аналитический метод	0,50	—
26259	428732,14	2233375,14	Аналитический метод	0,50	—
26260	428710,22	2233408,54	Аналитический метод	0,50	—
26261	428695,35	2233396,69	Аналитический метод	0,50	—
26262	428679,41	2233386,36	Аналитический метод	0,50	—
26263	428663,47	2233376,04	Аналитический метод	0,50	—
26264	428646,79	2233365,25	Аналитический метод	0,50	—
26265	428667,36	2233333,46	Аналитический метод	0,50	—

ОПИСАНИЕ МЕСТОПОЛОЖЕНИЯ ГРАНИЦ**Ж - МЗ. Зона застройки малоэтажными жилыми домами**

(наименование объекта, местоположение границ которого описано (далее – объект))

Сведения о местоположении границ объекта

1	2	3	4	5	6
26266	428668,34	2233331,83	Аналитический метод	0,50	—
26267	428679,18	2233314,38	Аналитический метод	0,50	—
26268	428690,95	2233296,39	Аналитический метод	0,50	—
26269	428702,73	2233278,40	Аналитический метод	0,50	—
26270	428714,38	2233260,57	Аналитический метод	0,50	—
26271	428734,71	2233229,48	Аналитический метод	0,50	—
26272	428751,38	2233240,29	Аналитический метод	0,50	—
26273	428767,32	2233250,62	Аналитический метод	0,50	—
26250	428783,28	2233260,96	Аналитический метод	0,50	—
26274	428715,47	2233214,73	Аналитический метод	0,50	—
26275	428693,16	2233247,66	Аналитический метод	0,50	—
26276	428681,16	2233265,37	Аналитический метод	0,50	—
26277	428669,47	2233283,23	Аналитический метод	0,50	—
26278	428658,05	2233301,81	Аналитический метод	0,50	—
26279	428647,50	2233318,15	Аналитический метод	0,50	—
26280	428646,39	2233319,87	Аналитический метод	0,50	—
26281	428645,30	2233321,55	Аналитический метод	0,50	—
26282	428625,81	2233351,65	Аналитический метод	0,50	—
26283	428609,12	2233340,86	Аналитический метод	0,50	—
26284	428593,18	2233330,53	Аналитический метод	0,50	—
26285	428577,24	2233320,20	Аналитический метод	0,50	—
26286	428561,29	2233309,88	Аналитический метод	0,50	—
26287	428581,86	2233278,09	Аналитический метод	0,50	—
26288	428585,23	2233280,27	Аналитический метод	0,50	—

ОПИСАНИЕ МЕСТОПОЛОЖЕНИЯ ГРАНИЦ**Ж - МЗ. Зона застройки малоэтажными жилыми домами**

(наименование объекта, местоположение границ которого описано (далее – объект))

Сведения о местоположении границ объекта

1	2	3	4	5	6
26289	428596,93	2233262,22	Аналитический метод	0,50	—
26290	428608,62	2233244,14	Аналитический метод	0,50	—
26291	428619,56	2233226,03	Аналитический метод	0,50	—
26292	428630,07	2233209,61	Аналитический метод	0,50	—
26293	428631,14	2233207,93	Аналитический метод	0,50	—
26294	428628,64	2233205,89	Аналитический метод	0,50	—
26295	428629,73	2233204,21	Аналитический метод	0,50	—
26296	428649,23	2233174,10	Аналитический метод	0,50	—
26297	428665,16	2233184,43	Аналитический метод	0,50	—
26298	428678,61	2233192,53	Аналитический метод	0,50	—
26299	428680,73	2233193,80	Аналитический метод	0,50	—
26274	428715,47	2233214,73	Аналитический метод	0,50	—
26300	428696,61	2232947,95	Аналитический метод	0,50	—
26301	428736,47	2232974,99	Аналитический метод	0,50	—
26302	428667,94	2233085,58	Аналитический метод	0,50	—
26303	428696,34	2233103,80	Аналитический метод	0,50	—
26304	428717,50	2233117,48	Аналитический метод	0,50	—
26305	428738,16	2233130,86	Аналитический метод	0,50	—
26306	428759,15	2233145,23	Аналитический метод	0,50	—
26307	428743,44	2233170,00	Аналитический метод	0,50	—
26308	428727,32	2233194,90	Аналитический метод	0,50	—
26309	428706,31	2233180,29	Аналитический метод	0,50	—
26310	428693,10	2233172,17	Аналитический метод	0,50	—
26311	428685,39	2233167,30	Аналитический метод	0,50	—

ОПИСАНИЕ МЕСТОПОЛОЖЕНИЯ ГРАНИЦ**Ж - МЗ. Зона застройки малоэтажными жилыми домами**

(наименование объекта, местоположение границ которого описано (далее – объект))

Сведения о местоположении границ объекта

1	2	3	4	5	6
26312	428664,20	2233154,03	Аналитический метод	0,50	—
26313	428643,19	2233140,41	Аналитический метод	0,50	—
26314	428622,70	2233127,14	Аналитический метод	0,50	—
26315	428607,38	2233117,21	Аналитический метод	0,50	—
26316	428591,19	2233106,84	Аналитический метод	0,50	—
26317	428612,10	2233074,91	Аналитический метод	0,50	—
26318	428623,54	2233056,45	Аналитический метод	0,50	—
26319	428635,53	2233039,12	Аналитический метод	0,50	—
26320	428647,21	2233021,09	Аналитический метод	0,50	—
26321	428660,19	2233003,37	Аналитический метод	0,50	—
26322	428671,98	2232985,39	Аналитический метод	0,50	—
26300	428696,61	2232947,95	Аналитический метод	0,50	—
26323	428625,49	2233158,34	Аналитический метод	0,50	—
26324	428641,50	2233168,69	Аналитический метод	0,50	—
26325	428620,66	2233200,61	Аналитический метод	0,50	—
26326	428618,53	2233199,25	Аналитический метод	0,50	—
26327	428606,85	2233217,42	Аналитический метод	0,50	—
26328	428595,18	2233235,47	Аналитический метод	0,50	—
26329	428583,48	2233253,50	Аналитический метод	0,50	—
26330	428572,87	2233269,92	Аналитический метод	0,50	—
26331	428571,77	2233271,59	Аналитический метод	0,50	—
26332	428574,61	2233273,39	Аналитический метод	0,50	—
26333	428553,93	2233305,32	Аналитический метод	0,50	—
26334	428538,06	2233294,94	Аналитический метод	0,50	—

ОПИСАНИЕ МЕСТОПОЛОЖЕНИЯ ГРАНИЦ**Ж - МЗ. Зона застройки малоэтажными жилыми домами**

(наименование объекта, местоположение границ которого описано (далее – объект))

Сведения о местоположении границ объекта

1	2	3	4	5	6
26335	428524,12	2233285,82	Аналитический метод	0,50	—
26336	428522,20	2233284,56	Аналитический метод	0,50	—
26337	428520,93	2233283,75	Аналитический метод	0,50	—
26338	428506,74	2233274,51	Аналитический метод	0,50	—
26339	428490,06	2233263,70	Аналитический метод	0,50	—
26340	428503,47	2233243,01	Аналитический метод	0,50	—
26341	428510,64	2233231,93	Аналитический метод	0,50	—
26342	428522,57	2233213,36	Аналитический метод	0,50	—
26343	428534,24	2233195,34	Аналитический метод	0,50	—
26344	428546,10	2233177,68	Аналитический метод	0,50	—
26345	428545,26	2233176,97	Аналитический метод	0,50	—
26346	428556,63	2233158,78	Аналитический метод	0,50	—
26347	428557,07	2233158,84	Аналитический метод	0,50	—
26348	428577,98	2233127,97	Аналитический метод	0,50	—
26349	428594,46	2233137,90	Аналитический метод	0,50	—
26350	428610,37	2233148,49	Аналитический метод	0,50	—
26323	428625,49	2233158,34	Аналитический метод	0,50	—
26351	428595,53	2233361,84	Аналитический метод	0,50	—
26352	428612,40	2233372,61	Аналитический метод	0,50	—
26353	428592,64	2233402,90	Аналитический метод	0,50	—
26354	428591,64	2233404,42	Аналитический метод	0,50	—
26355	428590,58	2233406,04	Аналитический метод	0,50	—
26356	428579,94	2233422,44	Аналитический метод	0,50	—
26357	428568,26	2233440,47	Аналитический метод	0,50	—

ОПИСАНИЕ МЕСТОПОЛОЖЕНИЯ ГРАНИЦ**Ж - МЗ. Зона застройки малоэтажными жилыми домами**

(наименование объекта, местоположение границ которого описано (далее – объект))

Сведения о местоположении границ объекта

1	2	3	4	5	6
26358	428556,54	2233458,45	Аналитический метод	0,50	—
26359	428544,76	2233476,57	Аналитический метод	0,50	—
26360	428527,23	2233503,80	Аналитический метод	0,50	—
26361	428523,79	2233508,29	Аналитический метод	0,50	—
26362	428520,20	2233505,82	Аналитический метод	0,50	—
26363	428519,50	2233505,20	Аналитический метод	0,50	—
26364	428507,75	2233497,62	Аналитический метод	0,50	—
26365	428491,81	2233487,31	Аналитический метод	0,50	—
26366	428479,09	2233479,07	Аналитический метод	0,50	—
26367	428475,73	2233476,89	Аналитический метод	0,50	—
26368	428459,78	2233466,57	Аналитический метод	0,50	—
26369	428480,37	2233434,80	Аналитический метод	0,50	—
26370	428483,72	2233436,96	Аналитический метод	0,50	—
26371	428495,41	2233418,91	Аналитический метод	0,50	—
26372	428507,11	2233400,88	Аналитический метод	0,50	—
26373	428518,79	2233382,85	Аналитический метод	0,50	—
26374	428530,48	2233364,82	Аналитический метод	0,50	—
26375	428527,12	2233362,64	Аналитический метод	0,50	—
26376	428547,70	2233330,85	Аналитический метод	0,50	—
26377	428563,65	2233341,19	Аналитический метод	0,50	—
26378	428578,15	2233350,59	Аналитический метод	0,50	—
26379	428579,58	2233351,52	Аналитический метод	0,50	—
26380	428581,52	2233352,77	Аналитический метод	0,50	—
26351	428595,53	2233361,84	Аналитический метод	0,50	—

ОПИСАНИЕ МЕСТОПОЛОЖЕНИЯ ГРАНИЦ**Ж - МЗ. Зона застройки малоэтажными жилыми домами**

(наименование объекта, местоположение границ которого описано (далее – объект))

Сведения о местоположении границ объекта

1	2	3	4	5	6
26381	428525,03	2233316,18	Аналитический метод	0,50	—
26382	428540,98	2233326,52	Аналитический метод	0,50	—
26383	428520,41	2233358,29	Аналитический метод	0,50	—
26384	428517,04	2233356,11	Аналитический метод	0,50	—
26385	428505,36	2233374,12	Аналитический метод	0,50	—
26386	428493,66	2233392,17	Аналитический метод	0,50	—
26387	428481,97	2233410,22	Аналитический метод	0,50	—
26388	428470,62	2233427,73	Аналитический метод	0,50	—
26389	428450,60	2233459,55	Аналитический метод	0,50	—
26390	428436,88	2233450,86	Аналитический метод	0,50	—
26391	428420,77	2233440,66	Аналитический метод	0,50	—
26392	428404,96	2233429,89	Аналитический метод	0,50	—
26393	428388,40	2233418,92	Аналитический метод	0,50	—
26394	428409,00	2233387,15	Аналитический метод	0,50	—
26395	428420,05	2233370,09	Аналитический метод	0,50	—
26396	428444,20	2233334,52	Аналитический метод	0,50	—
26397	428455,90	2233316,46	Аналитический метод	0,50	—
26398	428476,47	2233284,74	Аналитический метод	0,50	—
26399	428493,16	2233295,53	Аналитический метод	0,50	—
26400	428509,10	2233305,85	Аналитический метод	0,50	—
26381	428525,03	2233316,18	Аналитический метод	0,50	—
26401	428438,81	2233260,30	Аналитический метод	0,50	—
26402	428455,50	2233271,10	Аналитический метод	0,50	—
26403	428434,91	2233302,88	Аналитический метод	0,50	—

ОПИСАНИЕ МЕСТОПОЛОЖЕНИЯ ГРАНИЦ**Ж - МЗ. Зона застройки малоэтажными жилыми домами**

(наименование объекта, местоположение границ которого описано (далее – объект))

Сведения о местоположении границ объекта

1	2	3	4	5	6
26404	428423,23	2233320,93	Аналитический метод	0,50	—
26405	428411,54	2233338,97	Аналитический метод	0,50	—
26406	428399,84	2233357,01	Аналитический метод	0,50	—
26407	428388,15	2233375,06	Аналитический метод	0,50	—
26408	428367,58	2233406,83	Аналитический метод	0,50	—
26409	428350,89	2233396,04	Аналитический метод	0,50	—
26410	428334,96	2233385,71	Аналитический метод	0,50	—
26411	428319,01	2233375,37	Аналитический метод	0,50	—
26412	428303,44	2233365,09	Аналитический метод	0,50	—
26413	428323,74	2233333,66	Аналитический метод	0,50	—
26414	428327,00	2233335,45	Аналитический метод	0,50	—
26415	428338,69	2233317,39	Аналитический метод	0,50	—
26416	428350,38	2233299,35	Аналитический метод	0,50	—
26417	428362,13	2233281,36	Аналитический метод	0,50	—
26418	428373,77	2233263,26	Аналитический метод	0,50	—
26419	428370,41	2233261,09	Аналитический метод	0,50	—
26420	428390,99	2233229,31	Аналитический метод	0,50	—
26421	428406,93	2233239,65	Аналитический метод	0,50	—
26422	428422,88	2233249,98	Аналитический метод	0,50	—
26401	428438,81	2233260,30	Аналитический метод	0,50	—
26423	428368,33	2233214,64	Аналитический метод	0,50	—
26424	428384,27	2233224,97	Аналитический метод	0,50	—
26425	428363,69	2233256,75	Аналитический метод	0,50	—
26426	428349,74	2233272,54	Аналитический метод	0,50	—

ОПИСАНИЕ МЕСТОПОЛОЖЕНИЯ ГРАНИЦ**Ж - МЗ. Зона застройки малоэтажными жилыми домами**

(наименование объекта, местоположение границ которого описано (далее – объект))

Сведения о местоположении границ объекта

1	2	3	4	5	6
26427	428338,05	2233290,49	Аналитический метод	0,50	—
26428	428325,42	2233308,99	Аналитический метод	0,50	—
26429	428314,16	2233326,80	Аналитический метод	0,50	—
26430	428317,69	2233329,04	Аналитический метод	0,50	—
26431	428298,76	2233358,76	Аналитический метод	0,50	—
26432	428282,81	2233347,95	Аналитический метод	0,50	—
26433	428266,25	2233336,71	Аналитический метод	0,50	—
26434	428250,17	2233325,79	Аналитический метод	0,50	—
26435	428232,43	2233313,76	Аналитический метод	0,50	—
26436	428252,40	2233287,14	Аналитический метод	0,50	—
26437	428264,10	2233269,10	Аналитический метод	0,50	—
26438	428275,79	2233251,05	Аналитический метод	0,50	—
26439	428287,48	2233233,00	Аналитический метод	0,50	—
26440	428299,17	2233214,96	Аналитический метод	0,50	—
26441	428319,75	2233183,25	Аналитический метод	0,50	—
26442	428336,61	2233194,13	Аналитический метод	0,50	—
26443	428352,39	2233204,31	Аналитический метод	0,50	—
26423	428368,33	2233214,64	Аналитический метод	0,50	—
26444	428422,76	2233030,71	Аналитический метод	0,50	—
26445	428458,43	2233051,80	Аналитический метод	0,50	—
26446	428481,72	2233066,80	Аналитический метод	0,50	—
26447	428459,66	2233100,70	Аналитический метод	0,50	—
26448	428414,49	2233169,81	Аналитический метод	0,50	—
26449	428418,35	2233172,31	Аналитический метод	0,50	—

ОПИСАНИЕ МЕСТОПОЛОЖЕНИЯ ГРАНИЦ**Ж - МЗ. Зона застройки малоэтажными жилыми домами**

(наименование объекта, местоположение границ которого описано (далее – объект))

Сведения о местоположении границ объекта

1	2	3	4	5	6
26450	428397,84	2233203,97	Аналитический метод	0,50	—
26451	428333,37	2233162,22	Аналитический метод	0,50	—
26452	428386,80	2233078,85	Аналитический метод	0,50	—
26453	428417,71	2233099,06	Аналитический метод	0,50	—
26454	428431,49	2233077,17	Аналитический метод	0,50	—
26455	428404,41	2233056,31	Аналитический метод	0,50	—
26444	428422,76	2233030,71	Аналитический метод	0,50	—
26456	428540,78	2233103,34	Аналитический метод	0,50	—
26457	428556,78	2233114,52	Аналитический метод	0,50	—
26458	428536,04	2233145,88	Аналитический метод	0,50	—
26459	428525,00	2233162,77	Аналитический метод	0,50	—
26460	428513,36	2233181,08	Аналитический метод	0,50	—
26461	428501,32	2233200,15	Аналитический метод	0,50	—
26462	428489,66	2233218,34	Аналитический метод	0,50	—
26463	428469,09	2233250,11	Аналитический метод	0,50	—
26464	428452,41	2233239,32	Аналитический метод	0,50	—
26465	428436,46	2233229,42	Аналитический метод	0,50	—
26466	428420,52	2233218,65	Аналитический метод	0,50	—
26467	428404,57	2233208,33	Аналитический метод	0,50	—
26468	428425,16	2233176,56	Аналитический метод	0,50	—
26469	428471,91	2233104,37	Аналитический метод	0,50	—
26470	428492,48	2233072,60	Аналитический метод	0,50	—
26471	428508,43	2233082,91	Аналитический метод	0,50	—
26472	428523,05	2233091,59	Аналитический метод	0,50	—

ОПИСАНИЕ МЕСТОПОЛОЖЕНИЯ ГРАНИЦ**Ж - МЗ. Зона застройки малоэтажными жилыми домами**

(наименование объекта, местоположение границ которого описано (далее – объект))

Сведения о местоположении границ объекта

1	2	3	4	5	6
26473	428525,03	2233092,76	Аналитический метод	0,50	—
26456	428540,78	2233103,34	Аналитический метод	0,50	—
26474	428612,14	2232889,55	Аналитический метод	0,50	—
26475	428677,11	2232930,70	Аналитический метод	0,50	—
26476	428649,62	2232970,90	Аналитический метод	0,50	—
26477	428637,51	2232988,78	Аналитический метод	0,50	—
26478	428626,23	2233007,49	Аналитический метод	0,50	—
26479	428614,56	2233025,53	Аналитический метод	0,50	—
26480	428602,87	2233043,58	Аналитический метод	0,50	—
26481	428592,16	2233060,11	Аналитический метод	0,50	—
26482	428591,45	2233061,19	Аналитический метод	0,50	—
26483	428570,44	2233092,73	Аналитический метод	0,50	—
26484	428553,87	2233081,82	Аналитический метод	0,50	—
26485	428538,07	2233072,25	Аналитический метод	0,50	—
26486	428522,03	2233061,93	Аналитический метод	0,50	—
26487	428506,10	2233051,61	Аналитический метод	0,50	—
26488	428502,03	2233049,31	Аналитический метод	0,50	—
26489	428535,81	2232998,74	Аналитический метод	0,50	—
26490	428547,71	2232983,03	Аналитический метод	0,50	—
26491	428560,82	2232965,72	Аналитический метод	0,50	—
26492	428570,77	2232952,57	Аналитический метод	0,50	—
26493	428583,18	2232936,19	Аналитический метод	0,50	—
26494	428595,96	2232919,31	Аналитический метод	0,50	—
26495	428577,93	2232908,09	Аналитический метод	0,50	—

ОПИСАНИЕ МЕСТОПОЛОЖЕНИЯ ГРАНИЦ**Ж - МЗ. Зона застройки малоэтажными жилыми домами**

(наименование объекта, местоположение границ которого описано (далее – объект))

Сведения о местоположении границ объекта

1	2	3	4	5	6
26474	428612,14	2232889,55	Аналитический метод	0,50	—
26496	428584,67	2232918,82	Аналитический метод	0,50	—
26497	428558,40	2232952,24	Аналитический метод	0,50	—
26498	428541,76	2232973,87	Аналитический метод	0,50	—
26499	428528,68	2232991,16	Аналитический метод	0,50	—
26500	428515,56	2233010,09	Аналитический метод	0,50	—
26501	428492,67	2233043,95	Аналитический метод	0,50	—
26502	428477,85	2233035,47	Аналитический метод	0,50	—
26503	428463,11	2233027,03	Аналитический метод	0,50	—
26504	428487,14	2232993,02	Аналитический метод	0,50	—
26505	428493,79	2232983,61	Аналитический метод	0,50	—
26506	428502,37	2232975,34	Аналитический метод	0,50	—
26507	428519,01	2232959,28	Аналитический метод	0,50	—
26508	428526,38	2232952,17	Аналитический метод	0,50	—
26509	428539,68	2232939,38	Аналитический метод	0,50	—
26510	428564,01	2232915,80	Аналитический метод	0,50	—
26511	428576,23	2232912,83	Аналитический метод	0,50	—
26496	428584,67	2232918,82	Аналитический метод	0,50	—
26512	428827,04	2232512,37	Аналитический метод	0,50	—
26513	428823,49	2232518,65	Аналитический метод	0,50	—
26514	428810,51	2232540,42	Аналитический метод	0,50	—
26515	428779,78	2232592,31	Аналитический метод	0,50	—
26516	428774,07	2232602,22	Аналитический метод	0,50	—
26517	428768,12	2232612,76	Аналитический метод	0,50	—

ОПИСАНИЕ МЕСТОПОЛОЖЕНИЯ ГРАНИЦ**Ж - МЗ. Зона застройки малоэтажными жилыми домами**

(наименование объекта, местоположение границ которого описано (далее – объект))

Сведения о местоположении границ объекта

1	2	3	4	5	6
26518	428763,37	2232621,69	Аналитический метод	0,50	—
26519	428758,03	2232631,57	Аналитический метод	0,50	—
26520	428752,75	2232641,22	Аналитический метод	0,50	—
26521	428746,69	2232653,03	Аналитический метод	0,50	—
26522	428740,41	2232663,97	Аналитический метод	0,50	—
26523	428734,84	2232674,08	Аналитический метод	0,50	—
26524	428727,97	2232686,49	Аналитический метод	0,50	—
26525	428716,83	2232708,19	Аналитический метод	0,50	—
26526	428715,85	2232709,96	Аналитический метод	0,50	—
26527	428710,72	2232719,39	Аналитический метод	0,50	—
26528	428702,25	2232735,78	Аналитический метод	0,50	—
26529	428700,39	2232738,72	Аналитический метод	0,50	—
26530	428695,80	2232747,08	Аналитический метод	0,50	—
26531	428691,43	2232755,53	Аналитический метод	0,50	—
26532	428688,55	2232761,16	Аналитический метод	0,50	—
26533	428685,16	2232767,64	Аналитический метод	0,50	—
26534	428681,37	2232775,27	Аналитический метод	0,50	—
26535	428679,50	2232778,35	Аналитический метод	0,50	—
26536	428675,37	2232785,30	Аналитический метод	0,50	—
26537	428674,57	2232786,04	Аналитический метод	0,50	—
26538	428672,44	2232789,75	Аналитический метод	0,50	—
26539	428668,74	2232795,76	Аналитический метод	0,50	—
26540	428668,15	2232796,64	Аналитический метод	0,50	—
26541	428666,21	2232799,79	Аналитический метод	0,50	—
26542	428662,09	2232806,64	Аналитический метод	0,50	—

ОПИСАНИЕ МЕСТОПОЛОЖЕНИЯ ГРАНИЦ**Ж - МЗ. Зона застройки малоэтажными жилыми домами**

(наименование объекта, местоположение границ которого описано (далее – объект))

Сведения о местоположении границ объекта

1	2	3	4	5	6
26543	428661,71	2232807,17	Аналитический метод	0,50	—
26544	428655,91	2232818,35	Аналитический метод	0,50	—
26545	428638,63	2232830,33	Аналитический метод	0,50	—
26546	428627,15	2232837,00	Аналитический метод	0,50	—
26547	428589,57	2232858,83	Аналитический метод	0,50	—
26548	428569,65	2232844,72	Аналитический метод	0,50	—
26549	428540,53	2232824,09	Аналитический метод	0,50	—
26550	428550,00	2232807,07	Аналитический метод	0,50	—
26551	428555,18	2232797,23	Аналитический метод	0,50	—
26552	428556,16	2232795,48	Аналитический метод	0,50	—
26553	428557,18	2232793,71	Аналитический метод	0,50	—
26554	428566,02	2232777,36	Аналитический метод	0,50	—
26555	428571,77	2232768,68	Аналитический метод	0,50	—
26556	428578,59	2232757,37	Аналитический метод	0,50	—
26557	428590,06	2232736,44	Аналитический метод	0,50	—
26558	428593,30	2232728,33	Аналитический метод	0,50	—
26559	428594,82	2232725,53	Аналитический метод	0,50	—
26560	428600,35	2232715,06	Аналитический метод	0,50	—
26561	428611,72	2232694,16	Аналитический метод	0,50	—
26562	428618,74	2232680,59	Аналитический метод	0,50	—
26563	428624,99	2232669,23	Аналитический метод	0,50	—
26564	428628,95	2232661,65	Аналитический метод	0,50	—
26565	428632,15	2232655,86	Аналитический метод	0,50	—
26566	428637,16	2232646,51	Аналитический метод	0,50	—
26567	428642,12	2232637,60	Аналитический метод	0,50	—

ОПИСАНИЕ МЕСТОПОЛОЖЕНИЯ ГРАНИЦ**Ж - МЗ. Зона застройки малоэтажными жилыми домами**

(наименование объекта, местоположение границ которого описано (далее – объект))

Сведения о местоположении границ объекта

1	2	3	4	5	6
26568	428648,00	2232627,61	Аналитический метод	0,50	—
26569	428652,74	2232619,02	Аналитический метод	0,50	—
26570	428661,27	2232603,10	Аналитический метод	0,50	—
26571	428674,08	2232579,22	Аналитический метод	0,50	—
26572	428677,74	2232572,96	Аналитический метод	0,50	—
26573	428680,57	2232567,81	Аналитический метод	0,50	—
26574	428681,33	2232566,54	Аналитический метод	0,50	—
26575	428688,52	2232553,42	Аналитический метод	0,50	—
26576	428696,02	2232539,78	Аналитический метод	0,50	—
26577	428698,14	2232535,90	Аналитический метод	0,50	—
26578	428705,33	2232521,84	Аналитический метод	0,50	—
26579	428711,57	2232510,92	Аналитический метод	0,50	—
26580	428717,32	2232500,03	Аналитический метод	0,50	—
26581	428728,48	2232480,33	Аналитический метод	0,50	—
26582	428740,18	2232460,47	Аналитический метод	0,50	—
26583	428758,55	2232471,82	Аналитический метод	0,50	—
26584	428774,05	2232481,42	Аналитический метод	0,50	—
26585	428783,16	2232486,58	Аналитический метод	0,50	—
26586	428785,50	2232487,90	Аналитический метод	0,50	—
26587	428791,69	2232491,41	Аналитический метод	0,50	—
26588	428810,45	2232502,05	Аналитический метод	0,50	—
26589	428818,39	2232507,39	Аналитический метод	0,50	—
26512	428827,04	2232512,37	Аналитический метод	0,50	—
26590	427416,38	2233306,23	Аналитический метод	0,50	—

ОПИСАНИЕ МЕСТОПОЛОЖЕНИЯ ГРАНИЦ**Ж - МЗ. Зона застройки малоэтажными жилыми домами**

(наименование объекта, местоположение границ которого описано (далее – объект))

Сведения о местоположении границ объекта

1	2	3	4	5	6
26591	427441,15	2233351,46	Аналитический метод	0,50	—
26592	427418,28	2233373,83	Аналитический метод	0,50	—
26593	427397,00	2233395,04	Аналитический метод	0,50	—
26594	427368,26	2233422,79	Аналитический метод	0,50	—
26595	427341,90	2233437,18	Аналитический метод	0,50	—
26596	427316,29	2233451,16	Аналитический метод	0,50	—
26597	427290,39	2233465,30	Аналитический метод	0,50	—
26598	427264,50	2233479,43	Аналитический метод	0,50	—
26599	427285,21	2233517,37	Аналитический метод	0,50	—
26600	427259,31	2233531,50	Аналитический метод	0,50	—
26601	427238,62	2233493,54	Аналитический метод	0,50	—
26602	427212,28	2233507,90	Аналитический метод	0,50	—
26603	427185,94	2233522,27	Аналитический метод	0,50	—
26604	427159,61	2233536,65	Аналитический метод	0,50	—
26605	427131,17	2233549,15	Аналитический метод	0,50	—
26606	427147,17	2233580,41	Аналитический метод	0,50	—
26607	427122,96	2233595,41	Аналитический метод	0,50	—
26608	427105,73	2233562,63	Аналитический метод	0,50	—
26609	427091,73	2233570,80	Аналитический метод	0,50	—
26610	427077,75	2233578,96	Аналитический метод	0,50	—
26611	427078,70	2233580,71	Аналитический метод	0,50	—
26612	427054,20	2233594,27	Аналитический метод	0,50	—
26613	427072,00	2233627,23	Аналитический метод	0,50	—
26614	427044,23	2233641,87	Аналитический метод	0,50	—
26615	427027,06	2233609,08	Аналитический метод	0,50	—

ОПИСАНИЕ МЕСТОПОЛОЖЕНИЯ ГРАНИЦ**Ж - МЗ. Зона застройки малоэтажными жилыми домами**

(наименование объекта, местоположение границ которого описано (далее – объект))

Сведения о местоположении границ объекта

1	2	3	4	5	6
26616	427001,49	2233622,93	Аналитический метод	0,50	—
26617	426975,15	2233637,31	Аналитический метод	0,50	—
26618	426932,25	2233652,24	Аналитический метод	0,50	—
26619	426903,81	2233610,38	Аналитический метод	0,50	—
26620	426907,38	2233562,74	Аналитический метод	0,50	—
26621	426919,92	2233555,99	Аналитический метод	0,50	—
26622	426949,06	2233540,83	Аналитический метод	0,50	—
26623	426946,28	2233535,35	Аналитический метод	0,50	—
26624	426974,19	2233521,05	Аналитический метод	0,50	—
26625	426976,83	2233526,07	Аналитический метод	0,50	—
26626	427159,64	2233427,13	Аналитический метод	0,50	—
26627	427186,33	2233412,93	Аналитический метод	0,50	—
26628	427239,29	2233384,82	Аналитический метод	0,50	—
26629	427240,51	2233387,18	Аналитический метод	0,50	—
26630	427266,78	2233372,99	Аналитический метод	0,50	—
26631	427295,64	2233357,40	Аналитический метод	0,50	—
26590	427416,38	2233306,23	Аналитический метод	0,50	—
26632	428060,70	2232463,62	Аналитический метод	0,50	—
26633	428078,84	2232474,91	Аналитический метод	0,50	—
26634	428082,43	2232477,10	Аналитический метод	0,50	—
26635	428100,46	2232488,44	Аналитический метод	0,50	—
26636	428110,46	2232494,31	Аналитический метод	0,50	—
26637	428124,73	2232503,04	Аналитический метод	0,50	—
26638	428134,76	2232509,20	Аналитический метод	0,50	—

ОПИСАНИЕ МЕСТОПОЛОЖЕНИЯ ГРАНИЦ**Ж - МЗ. Зона застройки малоэтажными жилыми домами**

(наименование объекта, местоположение границ которого описано (далее – объект))

Сведения о местоположении границ объекта

1	2	3	4	5	6
26639	428147,21	2232516,30	Аналитический метод	0,50	—
26640	428171,09	2232530,89	Аналитический метод	0,50	—
26641	428185,36	2232539,35	Аналитический метод	0,50	—
26642	428203,64	2232550,15	Аналитический метод	0,50	—
26643	428226,40	2232564,41	Аналитический метод	0,50	—
26644	428226,07	2232578,13	Аналитический метод	0,50	—
26645	428209,95	2232584,03	Аналитический метод	0,50	—
26646	428208,65	2232582,05	Аналитический метод	0,50	—
26647	428203,74	2232585,25	Аналитический метод	0,50	—
26648	428166,37	2232597,02	Аналитический метод	0,50	—
26649	428147,10	2232602,64	Аналитический метод	0,50	—
26650	428134,25	2232607,02	Аналитический метод	0,50	—
26651	428099,41	2232618,80	Аналитический метод	0,50	—
26652	428080,29	2232625,02	Аналитический метод	0,50	—
26653	428069,84	2232628,98	Аналитический метод	0,50	—
26654	428059,57	2232632,79	Аналитический метод	0,50	—
26655	428014,54	2232648,67	Аналитический метод	0,50	—
26656	427986,22	2232657,90	Аналитический метод	0,50	—
26657	427938,71	2232674,25	Аналитический метод	0,50	—
26658	427923,79	2232679,49	Аналитический метод	0,50	—
26659	427896,22	2232690,89	Аналитический метод	0,50	—
26660	427889,11	2232692,04	Аналитический метод	0,50	—
26661	427866,36	2232699,83	Аналитический метод	0,50	—
26662	427851,98	2232676,40	Аналитический метод	0,50	—
26663	427850,71	2232674,36	Аналитический метод	0,50	—

ОПИСАНИЕ МЕСТОПОЛОЖЕНИЯ ГРАНИЦ**Ж - МЗ. Зона застройки малоэтажными жилыми домами**

(наименование объекта, местоположение границ которого описано (далее – объект))

Сведения о местоположении границ объекта

1	2	3	4	5	6
26664	427839,34	2232655,13	Аналитический метод	0,50	—
26665	427829,20	2232638,03	Аналитический метод	0,50	—
26666	427821,19	2232624,40	Аналитический метод	0,50	—
26667	427817,72	2232619,13	Аналитический метод	0,50	—
26668	427815,72	2232616,03	Аналитический метод	0,50	—
26669	427799,15	2232588,13	Аналитический метод	0,50	—
26670	427785,34	2232564,57	Аналитический метод	0,50	—
26671	427772,32	2232543,15	Аналитический метод	0,50	—
26672	427785,69	2232535,82	Аналитический метод	0,50	—
26673	427804,73	2232523,93	Аналитический метод	0,50	—
26674	427818,29	2232515,42	Аналитический метод	0,50	—
26675	427834,67	2232504,30	Аналитический метод	0,50	—
26676	427838,52	2232501,31	Аналитический метод	0,50	—
26677	427858,91	2232488,04	Аналитический метод	0,50	—
26678	427868,15	2232484,09	Аналитический метод	0,50	—
26679	427871,31	2232482,06	Аналитический метод	0,50	—
26680	427875,03	2232479,70	Аналитический метод	0,50	—
26681	427876,09	2232479,10	Аналитический метод	0,50	—
26682	427895,28	2232466,28	Аналитический метод	0,50	—
26683	427918,25	2232451,61	Аналитический метод	0,50	—
26684	427923,53	2232448,85	Аналитический метод	0,50	—
26685	427946,54	2232433,88	Аналитический метод	0,50	—
26686	427965,01	2232422,27	Аналитический метод	0,50	—
26687	427966,01	2232421,50	Аналитический метод	0,50	—
26688	427980,85	2232410,96	Аналитический метод	0,50	—

ОПИСАНИЕ МЕСТОПОЛОЖЕНИЯ ГРАНИЦ**Ж - МЗ. Зона застройки малоэтажными жилыми домами**

(наименование объекта, местоположение границ которого описано (далее – объект))

Сведения о местоположении границ объекта

1	2	3	4	5	6
26689	428000,45	2232423,92	Аналитический метод	0,50	—
26690	428017,64	2232434,33	Аналитический метод	0,50	—
26691	428027,03	2232440,50	Аналитический метод	0,50	—
26692	428031,03	2232445,53	Аналитический метод	0,50	—
26693	428042,71	2232452,20	Аналитический метод	0,50	—
26632	428060,70	2232463,62	Аналитический метод	0,50	—
26694	428243,54	2232618,28	Аналитический метод	0,50	—
26695	428252,14	2232641,64	Аналитический метод	0,50	—
26696	428248,82	2232649,38	Аналитический метод	0,50	—
26697	428237,58	2232653,95	Аналитический метод	0,50	—
26698	428228,98	2232652,62	Аналитический метод	0,50	—
26699	428225,74	2232652,00	Аналитический метод	0,50	—
26700	428196,17	2232646,84	Аналитический метод	0,50	—
26701	428190,40	2232634,34	Аналитический метод	0,50	—
26702	428192,24	2232633,90	Аналитический метод	0,50	—
26703	428191,27	2232630,54	Аналитический метод	0,50	—
26704	428196,40	2232629,27	Аналитический метод	0,50	—
26705	428196,98	2232631,62	Аналитический метод	0,50	—
26706	428216,03	2232625,68	Аналитический метод	0,50	—
26707	428216,57	2232627,14	Аналитический метод	0,50	—
26708	428225,68	2232624,15	Аналитический метод	0,50	—
26709	428229,72	2232622,82	Аналитический метод	0,50	—
26694	428243,54	2232618,28	Аналитический метод	0,50	—
26710	428427,09	2232684,26	Аналитический метод	0,50	—

ОПИСАНИЕ МЕСТОПОЛОЖЕНИЯ ГРАНИЦ**Ж - МЗ. Зона застройки малоэтажными жилыми домами**

(наименование объекта, местоположение границ которого описано (далее – объект))

Сведения о местоположении границ объекта

1	2	3	4	5	6
26711	428433,44	2232687,74	Аналитический метод	0,50	—
26712	428448,82	2232696,52	Аналитический метод	0,50	—
26713	428464,17	2232704,46	Аналитический метод	0,50	—
26714	428496,40	2232721,90	Аналитический метод	0,50	—
26715	428508,69	2232728,26	Аналитический метод	0,50	—
26716	428525,37	2232737,15	Аналитический метод	0,50	—
26717	428535,88	2232742,88	Аналитический метод	0,50	—
26718	428551,50	2232751,54	Аналитический метод	0,50	—
26719	428566,70	2232759,97	Аналитический метод	0,50	—
26720	428545,91	2232795,69	Аналитический метод	0,50	—
26721	428540,80	2232804,47	Аналитический метод	0,50	—
26722	428540,12	2232805,33	Аналитический метод	0,50	—
26723	428525,52	2232797,28	Аналитический метод	0,50	—
26724	428510,41	2232788,33	Аналитический метод	0,50	—
26725	428509,49	2232787,81	Аналитический метод	0,50	—
26726	428506,00	2232785,83	Аналитический метод	0,50	—
26727	428500,45	2232782,68	Аналитический метод	0,50	—
26728	428483,67	2232773,36	Аналитический метод	0,50	—
26729	428474,86	2232769,49	Аналитический метод	0,50	—
26730	428469,59	2232766,49	Аналитический метод	0,50	—
26731	428454,90	2232758,70	Аналитический метод	0,50	—
26732	428445,39	2232753,85	Аналитический метод	0,50	—
26733	428435,97	2232748,91	Аналитический метод	0,50	—
26734	428423,24	2232742,39	Аналитический метод	0,50	—
26735	428406,68	2232733,77	Аналитический метод	0,50	—

ОПИСАНИЕ МЕСТОПОЛОЖЕНИЯ ГРАНИЦ**Ж - МЗ. Зона застройки малоэтажными жилыми домами**

(наименование объекта, местоположение границ которого описано (далее – объект))

Сведения о местоположении границ объекта

1	2	3	4	5	6
26736	428390,88	2232725,57	Аналитический метод	0,50	—
26737	428372,23	2232715,47	Аналитический метод	0,50	—
26738	428362,99	2232710,43	Аналитический метод	0,50	—
26739	428352,19	2232704,99	Аналитический метод	0,50	—
26740	428335,75	2232696,92	Аналитический метод	0,50	—
26741	428327,50	2232692,73	Аналитический метод	0,50	—
26742	428326,25	2232692,10	Аналитический метод	0,50	—
26743	428321,16	2232689,52	Аналитический метод	0,50	—
26744	428312,93	2232685,35	Аналитический метод	0,50	—
26745	428309,41	2232683,59	Аналитический метод	0,50	—
26746	428304,85	2232681,26	Аналитический метод	0,50	—
26747	428297,12	2232677,35	Аналитический метод	0,50	—
26748	428289,95	2232673,71	Аналитический метод	0,50	—
26749	428284,54	2232670,96	Аналитический метод	0,50	—
26750	428274,04	2232665,78	Аналитический метод	0,50	—
26751	428271,17	2232664,37	Аналитический метод	0,50	—
26752	428256,65	2232657,20	Аналитический метод	0,50	—
26753	428254,89	2232656,19	Аналитический метод	0,50	—
26754	428267,58	2232628,74	Аналитический метод	0,50	—
26755	428277,54	2232607,27	Аналитический метод	0,50	—
26756	428280,29	2232602,69	Аналитический метод	0,50	—
26757	428289,85	2232608,30	Аналитический метод	0,50	—
26758	428293,75	2232610,62	Аналитический метод	0,50	—
26759	428295,94	2232611,90	Аналитический метод	0,50	—
26760	428297,21	2232612,66	Аналитический метод	0,50	—

ОПИСАНИЕ МЕСТОПОЛОЖЕНИЯ ГРАНИЦ**Ж - МЗ. Зона застройки малоэтажными жилыми домами**

(наименование объекта, местоположение границ которого описано (далее – объект))

Сведения о местоположении границ объекта

1	2	3	4	5	6
26761	428309,60	2232619,86	Аналитический метод	0,50	—
26762	428311,81	2232621,14	Аналитический метод	0,50	—
26763	428331,73	2232631,68	Аналитический метод	0,50	—
26764	428385,77	2232660,66	Аналитический метод	0,50	—
26765	428401,20	2232670,05	Аналитический метод	0,50	—
26766	428412,70	2232676,15	Аналитический метод	0,50	—
26710	428427,09	2232684,26	Аналитический метод	0,50	—
26767	428709,65	2232479,90	Аналитический метод	0,50	—
26768	428707,93	2232487,21	Аналитический метод	0,50	—
26769	428694,17	2232509,53	Аналитический метод	0,50	—
26770	428692,08	2232512,93	Аналитический метод	0,50	—
26771	428688,83	2232518,23	Аналитический метод	0,50	—
26772	428685,43	2232523,67	Аналитический метод	0,50	—
26773	428684,87	2232525,55	Аналитический метод	0,50	—
26774	428682,95	2232529,09	Аналитический метод	0,50	—
26775	428679,44	2232534,45	Аналитический метод	0,50	—
26776	428678,52	2232535,86	Аналитический метод	0,50	—
26777	428657,44	2232570,53	Аналитический метод	0,50	—
26778	428649,55	2232584,07	Аналитический метод	0,50	—
26779	428642,66	2232595,54	Аналитический метод	0,50	—
26780	428627,00	2232621,60	Аналитический метод	0,50	—
26781	428597,68	2232669,77	Аналитический метод	0,50	—
26782	428588,51	2232686,05	Аналитический метод	0,50	—
26783	428582,08	2232696,73	Аналитический метод	0,50	—

ОПИСАНИЕ МЕСТОПОЛОЖЕНИЯ ГРАНИЦ**Ж - МЗ. Зона застройки малоэтажными жилыми домами**

(наименование объекта, местоположение границ которого описано (далее – объект))

Сведения о местоположении границ объекта

1	2	3	4	5	6
26784	428576,12	2232707,18	Аналитический метод	0,50	—
26785	428555,56	2232743,24	Аналитический метод	0,50	—
26786	428509,29	2232717,34	Аналитический метод	0,50	—
26787	428499,00	2232711,58	Аналитический метод	0,50	—
26788	428490,07	2232706,30	Аналитический метод	0,50	—
26789	428477,46	2232700,23	Аналитический метод	0,50	—
26790	428453,81	2232687,34	Аналитический метод	0,50	—
26791	428432,57	2232676,02	Аналитический метод	0,50	—
26792	428431,18	2232674,95	Аналитический метод	0,50	—
26793	428382,72	2232646,45	Аналитический метод	0,50	—
26794	428372,86	2232641,09	Аналитический метод	0,50	—
26795	428361,24	2232633,14	Аналитический метод	0,50	—
26796	428315,90	2232611,45	Аналитический метод	0,50	—
26797	428315,03	2232610,87	Аналитический метод	0,50	—
26798	428313,23	2232609,61	Аналитический метод	0,50	—
26799	428309,78	2232607,16	Аналитический метод	0,50	—
26800	428308,70	2232597,81	Аналитический метод	0,50	—
26801	428355,67	2232582,58	Аналитический метод	0,50	—
26802	428399,48	2232568,14	Аналитический метод	0,50	—
26803	428490,28	2232542,42	Аналитический метод	0,50	—
26804	428509,57	2232536,67	Аналитический метод	0,50	—
26805	428537,41	2232528,46	Аналитический метод	0,50	—
26806	428541,23	2232527,39	Аналитический метод	0,50	—
26807	428550,92	2232524,42	Аналитический метод	0,50	—
26808	428573,10	2232517,65	Аналитический метод	0,50	—

ОПИСАНИЕ МЕСТОПОЛОЖЕНИЯ ГРАНИЦ**Ж - МЗ. Зона застройки малоэтажными жилыми домами**

(наименование объекта, местоположение границ которого описано (далее – объект))

Сведения о местоположении границ объекта

1	2	3	4	5	6
26809	428601,54	2232507,45	Аналитический метод	0,50	—
26810	428618,98	2232503,04	Аналитический метод	0,50	—
26811	428624,38	2232501,84	Аналитический метод	0,50	—
26812	428643,22	2232496,81	Аналитический метод	0,50	—
26813	428662,82	2232491,15	Аналитический метод	0,50	—
26814	428674,00	2232488,10	Аналитический метод	0,50	—
26815	428678,82	2232486,66	Аналитический метод	0,50	—
26816	428689,43	2232483,88	Аналитический метод	0,50	—
26817	428693,29	2232482,72	Аналитический метод	0,50	—
26818	428699,42	2232481,16	Аналитический метод	0,50	—
26819	428706,81	2232480,22	Аналитический метод	0,50	—
26767	428709,65	2232479,90	Аналитический метод	0,50	—
26820	427871,91	2232304,99	Аналитический метод	0,50	—
26821	427884,71	2232317,65	Аналитический метод	0,50	—
26822	427895,29	2232328,14	Аналитический метод	0,50	—
26823	427908,58	2232342,45	Аналитический метод	0,50	—
26824	427932,39	2232365,05	Аналитический метод	0,50	—
26825	427941,05	2232373,33	Аналитический метод	0,50	—
26826	427949,88	2232381,86	Аналитический метод	0,50	—
26827	427971,36	2232402,21	Аналитический метод	0,50	—
26828	427952,48	2232413,78	Аналитический метод	0,50	—
26829	427934,66	2232423,71	Аналитический метод	0,50	—
26830	427917,98	2232434,83	Аналитический метод	0,50	—
26831	427894,44	2232449,22	Аналитический метод	0,50	—

ОПИСАНИЕ МЕСТОПОЛОЖЕНИЯ ГРАНИЦ**Ж - МЗ. Зона застройки малоэтажными жилыми домами**

(наименование объекта, местоположение границ которого описано (далее – объект))

Сведения о местоположении границ объекта

1	2	3	4	5	6
26832	427881,99	2232456,06	Аналитический метод	0,50	—
26833	427853,33	2232473,86	Аналитический метод	0,50	—
26834	427848,79	2232477,16	Аналитический метод	0,50	—
26835	427826,70	2232490,82	Аналитический метод	0,50	—
26836	427823,73	2232492,66	Аналитический метод	0,50	—
26837	427815,70	2232497,04	Аналитический метод	0,50	—
26838	427805,17	2232503,67	Аналитический метод	0,50	—
26839	427784,35	2232516,48	Аналитический метод	0,50	—
26840	427783,16	2232517,30	Аналитический метод	0,50	—
26841	427774,72	2232522,46	Аналитический метод	0,50	—
26842	427768,01	2232526,49	Аналитический метод	0,50	—
26843	427762,59	2232529,97	Аналитический метод	0,50	—
26844	427760,52	2232526,64	Аналитический метод	0,50	—
26845	427755,04	2232518,46	Аналитический метод	0,50	—
26846	427752,82	2232515,14	Аналитический метод	0,50	—
26847	427751,34	2232512,95	Аналитический метод	0,50	—
26848	427743,52	2232501,34	Аналитический метод	0,50	—
26849	427733,46	2232486,60	Аналитический метод	0,50	—
26850	427728,60	2232479,41	Аналитический метод	0,50	—
26851	427707,31	2232447,87	Аналитический метод	0,50	—
26852	427699,41	2232435,55	Аналитический метод	0,50	—
26853	427690,93	2232422,87	Аналитический метод	0,50	—
26854	427684,77	2232413,83	Аналитический метод	0,50	—
26855	427679,28	2232404,88	Аналитический метод	0,50	—
26856	427663,83	2232383,80	Аналитический метод	0,50	—

ОПИСАНИЕ МЕСТОПОЛОЖЕНИЯ ГРАНИЦ**Ж - МЗ. Зона застройки малоэтажными жилыми домами**

(наименование объекта, местоположение границ которого описано (далее – объект))

Сведения о местоположении границ объекта

1	2	3	4	5	6
26857	427656,11	2232372,87	Аналитический метод	0,50	—
26858	427653,77	2232369,59	Аналитический метод	0,50	—
26859	427651,27	2232366,05	Аналитический метод	0,50	—
26860	427638,50	2232347,20	Аналитический метод	0,50	—
26861	427638,17	2232346,63	Аналитический метод	0,50	—
26862	427624,53	2232326,30	Аналитический метод	0,50	—
26863	427647,36	2232310,36	Аналитический метод	0,50	—
26864	427658,21	2232302,86	Аналитический метод	0,50	—
26865	427669,71	2232294,91	Аналитический метод	0,50	—
26866	427683,87	2232285,13	Аналитический метод	0,50	—
26867	427701,90	2232272,61	Аналитический метод	0,50	—
26868	427715,55	2232263,72	Аналитический метод	0,50	—
26869	427717,83	2232261,84	Аналитический метод	0,50	—
26870	427729,60	2232253,53	Аналитический метод	0,50	—
26871	427745,19	2232243,02	Аналитический метод	0,50	—
26872	427756,77	2232233,88	Аналитический метод	0,50	—
26873	427780,11	2232217,40	Аналитический метод	0,50	—
26874	427799,31	2232235,90	Аналитический метод	0,50	—
26875	427816,98	2232254,48	Аналитический метод	0,50	—
26876	427827,67	2232265,12	Аналитический метод	0,50	—
26877	427838,06	2232275,21	Аналитический метод	0,50	—
26878	427842,07	2232279,22	Аналитический метод	0,50	—
26879	427847,81	2232284,87	Аналитический метод	0,50	—
26880	427848,48	2232285,48	Аналитический метод	0,50	—
26820	427871,91	2232304,99	Аналитический метод	0,50	—

ОПИСАНИЕ МЕСТОПОЛОЖЕНИЯ ГРАНИЦ**Ж - МЗ. Зона застройки малоэтажными жилыми домами**

(наименование объекта, местоположение границ которого описано (далее – объект))

Сведения о местоположении границ объекта

1	2	3	4	5	6
26881	427778,27	2232595,06	Аналитический метод	0,50	—
26882	427784,31	2232604,54	Аналитический метод	0,50	—
26883	427785,88	2232607,22	Аналитический метод	0,50	—
26884	427796,67	2232624,27	Аналитический метод	0,50	—
26885	427803,76	2232635,38	Аналитический метод	0,50	—
26886	427811,61	2232648,11	Аналитический метод	0,50	—
26887	427819,41	2232660,73	Аналитический метод	0,50	—
26888	427822,45	2232664,52	Аналитический метод	0,50	—
26889	427829,27	2232676,93	Аналитический метод	0,50	—
26890	427834,34	2232685,76	Аналитический метод	0,50	—
26891	427847,43	2232706,64	Аналитический метод	0,50	—
26892	427778,80	2232729,53	Аналитический метод	0,50	—
26893	427764,89	2232734,67	Аналитический метод	0,50	—
26894	427764,66	2232735,45	Аналитический метод	0,50	—
26895	427749,19	2232740,93	Аналитический метод	0,50	—
26896	427743,95	2232743,70	Аналитический метод	0,50	—
26897	427711,08	2232754,39	Аналитический метод	0,50	—
26898	427675,49	2232765,78	Аналитический метод	0,50	—
26899	427643,64	2232777,08	Аналитический метод	0,50	—
26900	427642,97	2232777,46	Аналитический метод	0,50	—
26901	427634,74	2232779,66	Аналитический метод	0,50	—
26902	427615,93	2232785,37	Аналитический метод	0,50	—
26903	427604,51	2232788,95	Аналитический метод	0,50	—
26904	427598,53	2232768,34	Аналитический метод	0,50	—

ОПИСАНИЕ МЕСТОПОЛОЖЕНИЯ ГРАНИЦ**Ж - МЗ. Зона застройки малоэтажными жилыми домами**

(наименование объекта, местоположение границ которого описано (далее – объект))

Сведения о местоположении границ объекта

1	2	3	4	5	6
26905	427597,97	2232766,43	Аналитический метод	0,50	—
26906	427597,44	2232764,50	Аналитический метод	0,50	—
26907	427592,20	2232745,92	Аналитический метод	0,50	—
26908	427590,80	2232739,99	Аналитический метод	0,50	—
26909	427585,46	2232721,05	Аналитический метод	0,50	—
26910	427583,01	2232710,75	Аналитический метод	0,50	—
26911	427581,77	2232699,30	Аналитический метод	0,50	—
26912	427574,50	2232663,93	Аналитический метод	0,50	—
26913	427584,03	2232658,24	Аналитический метод	0,50	—
26914	427586,22	2232656,95	Аналитический метод	0,50	—
26915	427592,89	2232653,51	Аналитический метод	0,50	—
26916	427594,51	2232652,68	Аналитический метод	0,50	—
26917	427615,68	2232640,11	Аналитический метод	0,50	—
26918	427620,01	2232637,82	Аналитический метод	0,50	—
26919	427637,47	2232626,57	Аналитический метод	0,50	—
26920	427652,38	2232617,42	Аналитический метод	0,50	—
26921	427676,13	2232604,62	Аналитический метод	0,50	—
26922	427679,43	2232602,78	Аналитический метод	0,50	—
26923	427687,49	2232597,74	Аналитический метод	0,50	—
26924	427688,59	2232597,11	Аналитический метод	0,50	—
26925	427692,35	2232595,51	Аналитический метод	0,50	—
26926	427701,15	2232589,99	Аналитический метод	0,50	—
26927	427710,64	2232584,34	Аналитический метод	0,50	—
26928	427731,74	2232569,93	Аналитический метод	0,50	—
26929	427744,69	2232561,79	Аналитический метод	0,50	—

ОПИСАНИЕ МЕСТОПОЛОЖЕНИЯ ГРАНИЦ**Ж - МЗ. Зона застройки малоэтажными жилыми домами**

(наименование объекта, местоположение границ которого описано (далее – объект))

Сведения о местоположении границ объекта

1	2	3	4	5	6
26930	427744,56	2232561,58	Аналитический метод	0,50	—
26931	427751,18	2232557,55	Аналитический метод	0,50	—
26932	427751,42	2232557,92	Аналитический метод	0,50	—
26933	427753,65	2232556,41	Аналитический метод	0,50	—
26934	427765,21	2232574,40	Аналитический метод	0,50	—
26935	427767,35	2232577,74	Аналитический метод	0,50	—
26936	427771,70	2232584,50	Аналитический метод	0,50	—
26881	427778,27	2232595,06	Аналитический метод	0,50	—
26937	427656,34	2232404,43	Аналитический метод	0,50	—
26938	427662,29	2232413,34	Аналитический метод	0,50	—
26939	427674,89	2232433,60	Аналитический метод	0,50	—
26940	427680,89	2232443,28	Аналитический метод	0,50	—
26941	427688,13	2232454,92	Аналитический метод	0,50	—
26942	427699,37	2232471,85	Аналитический метод	0,50	—
26943	427707,13	2232483,90	Аналитический метод	0,50	—
26944	427714,56	2232495,90	Аналитический метод	0,50	—
26945	427725,91	2232513,30	Аналитический метод	0,50	—
26946	427734,92	2232524,70	Аналитический метод	0,50	—
26947	427746,29	2232539,09	Аналитический метод	0,50	—
26948	427701,34	2232570,35	Аналитический метод	0,50	—
26949	427690,93	2232555,05	Аналитический метод	0,50	—
26950	427681,22	2232540,79	Аналитический метод	0,50	—
26951	427671,64	2232526,57	Аналитический метод	0,50	—
26952	427661,40	2232511,04	Аналитический метод	0,50	—

ОПИСАНИЕ МЕСТОПОЛОЖЕНИЯ ГРАНИЦ**Ж - МЗ. Зона застройки малоэтажными жилыми домами**

(наименование объекта, местоположение границ которого описано (далее – объект))

Сведения о местоположении границ объекта

1	2	3	4	5	6
26953	427649,59	2232492,29	Аналитический метод	0,50	—
26954	427640,25	2232477,58	Аналитический метод	0,50	—
26955	427629,35	2232460,88	Аналитический метод	0,50	—
26956	427615,38	2232438,90	Аналитический метод	0,50	—
26957	427619,75	2232436,72	Аналитический метод	0,50	—
26958	427622,09	2232435,36	Аналитический метод	0,50	—
26959	427620,02	2232432,31	Аналитический метод	0,50	—
26960	427619,57	2232431,64	Аналитический метод	0,50	—
26961	427612,68	2232420,38	Аналитический метод	0,50	—
26962	427610,92	2232420,67	Аналитический метод	0,50	—
26963	427600,31	2232427,54	Аналитический метод	0,50	—
26964	427599,91	2232430,50	Аналитический метод	0,50	—
26965	427608,20	2232444,25	Аналитический метод	0,50	—
26966	427614,82	2232454,97	Аналитический метод	0,50	—
26967	427585,15	2232482,24	Аналитический метод	0,50	—
26968	427572,90	2232492,52	Аналитический метод	0,50	—
26969	427543,53	2232505,19	Аналитический метод	0,50	—
26970	427541,27	2232504,77	Аналитический метод	0,50	—
26971	427534,97	2232477,85	Аналитический метод	0,50	—
26972	427534,48	2232475,74	Аналитический метод	0,50	—
26973	427531,01	2232461,22	Аналитический метод	0,50	—
26974	427529,13	2232448,99	Аналитический метод	0,50	—
26975	427525,34	2232435,07	Аналитический метод	0,50	—
26976	427518,61	2232401,82	Аналитический метод	0,50	—
26977	427527,01	2232396,01	Аналитический метод	0,50	—

ОПИСАНИЕ МЕСТОПОЛОЖЕНИЯ ГРАНИЦ**Ж - МЗ. Зона застройки малоэтажными жилыми домами**

(наименование объекта, местоположение границ которого описано (далее – объект))

Сведения о местоположении границ объекта

1	2	3	4	5	6
26978	427550,30	2232379,96	Аналитический метод	0,50	—
26979	427558,81	2232373,31	Аналитический метод	0,50	—
26980	427569,77	2232365,35	Аналитический метод	0,50	—
26981	427574,72	2232361,61	Аналитический метод	0,50	—
26982	427591,53	2232349,50	Аналитический метод	0,50	—
26983	427610,17	2232335,22	Аналитический метод	0,50	—
26984	427620,93	2232351,34	Аналитический метод	0,50	—
26985	427631,74	2232368,18	Аналитический метод	0,50	—
26986	427641,64	2232382,90	Аналитический метод	0,50	—
26937	427656,34	2232404,43	Аналитический метод	0,50	—
26987	427618,40	2232460,73	Аналитический метод	0,50	—
26988	427635,17	2232487,34	Аналитический метод	0,50	—
26989	427646,64	2232505,06	Аналитический метод	0,50	—
26990	427658,31	2232523,24	Аналитический метод	0,50	—
26991	427664,71	2232532,67	Аналитический метод	0,50	—
26992	427672,69	2232545,13	Аналитический метод	0,50	—
26993	427673,76	2232546,82	Аналитический метод	0,50	—
26994	427681,51	2232559,25	Аналитический метод	0,50	—
26995	427692,90	2232575,77	Аналитический метод	0,50	—
26996	427674,67	2232586,78	Аналитический метод	0,50	—
26997	427635,68	2232608,88	Аналитический метод	0,50	—
26998	427612,41	2232622,66	Аналитический метод	0,50	—
26999	427601,19	2232629,62	Аналитический метод	0,50	—
27000	427589,07	2232636,47	Аналитический метод	0,50	—

ОПИСАНИЕ МЕСТОПОЛОЖЕНИЯ ГРАНИЦ**Ж - МЗ. Зона застройки малоэтажными жилыми домами**

(наименование объекта, местоположение границ которого описано (далее – объект))

Сведения о местоположении границ объекта

1	2	3	4	5	6
27001	427570,00	2232648,25	Аналитический метод	0,50	—
27002	427563,96	2232619,14	Аналитический метод	0,50	—
27003	427563,33	2232616,05	Аналитический метод	0,50	—
27004	427560,79	2232604,09	Аналитический метод	0,50	—
27005	427557,39	2232588,63	Аналитический метод	0,50	—
27006	427553,59	2232571,37	Аналитический метод	0,50	—
27007	427550,82	2232557,23	Аналитический метод	0,50	—
27008	427546,06	2232533,53	Аналитический метод	0,50	—
27009	427541,90	2232513,54	Аналитический метод	0,50	—
27010	427551,75	2232509,57	Аналитический метод	0,50	—
27011	427572,44	2232501,78	Аналитический метод	0,50	—
27012	427588,90	2232486,16	Аналитический метод	0,50	—
26987	427618,40	2232460,73	Аналитический метод	0,50	—
27013	434742,29	2231051,06	Аналитический метод	0,50	—
27014	434771,91	2231051,72	Аналитический метод	0,50	—
27015	434777,20	2231051,82	Аналитический метод	0,50	—
27016	434811,88	2231052,55	Аналитический метод	0,50	—
27017	434846,97	2231053,34	Аналитический метод	0,50	—
27018	434881,84	2231054,11	Аналитический метод	0,50	—
27019	434880,69	2231081,06	Аналитический метод	0,50	—
27020	434878,27	2231137,25	Аналитический метод	0,50	—
27021	434878,27	2231137,27	Аналитический метод	0,50	—
27022	434878,24	2231138,02	Аналитический метод	0,50	—
27023	434877,36	2231160,09	Аналитический метод	0,50	—

ОПИСАНИЕ МЕСТОПОЛОЖЕНИЯ ГРАНИЦ**Ж - МЗ. Зона застройки малоэтажными жилыми домами**

(наименование объекта, местоположение границ которого описано (далее – объект))

Сведения о местоположении границ объекта

1	2	3	4	5	6
27024	434876,46	2231182,08	Аналитический метод	0,50	—
27025	434875,57	2231204,07	Аналитический метод	0,50	—
27026	434874,69	2231226,05	Аналитический метод	0,50	—
27027	434835,02	2231225,08	Аналитический метод	0,50	—
27028	434835,56	2231203,10	Аналитический метод	0,50	—
27029	434836,09	2231181,09	Аналитический метод	0,50	—
27030	434836,63	2231159,10	Аналитический метод	0,50	—
27031	434837,18	2231136,33	Аналитический метод	0,50	—
27032	434822,19	2231136,00	Аналитический метод	0,50	—
27033	434821,64	2231158,74	Аналитический метод	0,50	—
27034	434821,10	2231180,73	Аналитический метод	0,50	—
27035	434820,57	2231202,73	Аналитический метод	0,50	—
27036	434820,03	2231224,72	Аналитический метод	0,50	—
27037	434790,04	2231223,98	Аналитический метод	0,50	—
27038	434760,04	2231223,26	Аналитический метод	0,50	—
27039	434760,58	2231201,27	Аналитический метод	0,50	—
27040	434761,11	2231179,27	Аналитический метод	0,50	—
27041	434761,65	2231157,28	Аналитический метод	0,50	—
27042	434762,20	2231134,65	Аналитический метод	0,50	—
27043	434750,21	2231134,37	Аналитический метод	0,50	—
27044	434749,66	2231156,98	Аналитический метод	0,50	—
27045	434749,12	2231178,98	Аналитический метод	0,50	—
27046	434748,59	2231200,98	Аналитический метод	0,50	—
27047	434748,05	2231222,96	Аналитический метод	0,50	—
27048	434718,06	2231222,23	Аналитический метод	0,50	—

ОПИСАНИЕ МЕСТОПОЛОЖЕНИЯ ГРАНИЦ**Ж - МЗ. Зона застройки малоэтажными жилыми домами**

(наименование объекта, местоположение границ которого описано (далее – объект))

Сведения о местоположении границ объекта

1	2	3	4	5	6
27049	434688,07	2231221,50	Аналитический метод	0,50	—
27050	434688,61	2231199,52	Аналитический метод	0,50	—
27051	434689,14	2231177,52	Аналитический метод	0,50	—
27052	434689,68	2231155,52	Аналитический метод	0,50	—
27053	434690,23	2231132,93	Аналитический метод	0,50	—
27054	434678,24	2231132,56	Аналитический метод	0,50	—
27055	434677,68	2231155,23	Аналитический метод	0,50	—
27056	434677,15	2231177,23	Аналитический метод	0,50	—
27057	434676,61	2231199,23	Аналитический метод	0,50	—
27058	434676,08	2231221,21	Аналитический метод	0,50	—
27059	434633,28	2231220,17	Аналитический метод	0,50	—
27060	434616,09	2231219,75	Аналитический метод	0,50	—
27061	434616,42	2231206,36	Аналитический метод	0,50	—
27062	434617,16	2231175,77	Аналитический метод	0,50	—
27063	434617,62	2231156,85	Аналитический метод	0,50	—
27064	434617,70	2231153,77	Аналитический метод	0,50	—
27065	434617,73	2231152,27	Аналитический метод	0,50	—
27066	434618,24	2231131,40	Аналитический метод	0,50	—
27067	434606,25	2231131,12	Аналитический метод	0,50	—
27068	434605,70	2231153,48	Аналитический метод	0,50	—
27069	434605,55	2231159,94	Аналитический метод	0,50	—
27070	434605,43	2231164,55	Аналитический метод	0,50	—
27071	434605,17	2231175,48	Аналитический метод	0,50	—
27072	434604,63	2231197,48	Аналитический метод	0,50	—
27073	434604,10	2231219,46	Аналитический метод	0,50	—

ОПИСАНИЕ МЕСТОПОЛОЖЕНИЯ ГРАНИЦ**Ж - МЗ. Зона застройки малоэтажными жилыми домами**

(наименование объекта, местоположение границ которого описано (далее – объект))

Сведения о местоположении границ объекта

1	2	3	4	5	6
27074	434574,11	2231218,73	Аналитический метод	0,50	—
27075	434544,12	2231218,00	Аналитический метод	0,50	—
27076	434544,49	2231203,00	Аналитический метод	0,50	—
27077	434544,60	2231198,36	Аналитический метод	0,50	—
27078	434544,66	2231196,02	Аналитический метод	0,50	—
27079	434545,19	2231174,02	Аналитический метод	0,50	—
27080	434545,73	2231152,02	Аналитический метод	0,50	—
27081	434546,27	2231129,77	Аналитический метод	0,50	—
27082	434534,27	2231129,50	Аналитический метод	0,50	—
27083	434533,73	2231151,73	Аналитический метод	0,50	—
27084	434533,20	2231173,73	Аналитический метод	0,50	—
27085	434532,65	2231195,73	Аналитический метод	0,50	—
27086	434532,40	2231206,04	Аналитический метод	0,50	—
27087	434532,29	2231210,71	Аналитический метод	0,50	—
27088	434532,12	2231217,71	Аналитический метод	0,50	—
27089	434521,59	2231217,45	Аналитический метод	0,50	—
27090	434514,55	2231217,28	Аналитический метод	0,50	—
27091	434502,14	2231216,98	Аналитический метод	0,50	—
27092	434472,14	2231216,25	Аналитический метод	0,50	—
27093	434472,68	2231194,27	Аналитический метод	0,50	—
27094	434473,21	2231172,27	Аналитический метод	0,50	—
27095	434473,75	2231150,28	Аналитический метод	0,50	—
27096	434474,28	2231128,14	Аналитический метод	0,50	—
27097	434462,29	2231127,88	Аналитический метод	0,50	—
27098	434461,75	2231149,98	Аналитический метод	0,50	—

ОПИСАНИЕ МЕСТОПОЛОЖЕНИЯ ГРАНИЦ**Ж - МЗ. Зона застройки малоэтажными жилыми домами**

(наименование объекта, местоположение границ которого описано (далее – объект))

Сведения о местоположении границ объекта

1	2	3	4	5	6
27099	434461,22	2231171,98	Аналитический метод	0,50	—
27100	434460,68	2231193,97	Аналитический метод	0,50	—
27101	434460,15	2231215,96	Аналитический метод	0,50	—
27102	434430,15	2231215,23	Аналитический метод	0,50	—
27103	434400,17	2231214,50	Аналитический метод	0,50	—
27104	434400,71	2231192,51	Аналитический метод	0,50	—
27105	434401,24	2231170,52	Аналитический метод	0,50	—
27106	434401,78	2231148,52	Аналитический метод	0,50	—
27107	434402,31	2231126,51	Аналитический метод	0,50	—
27108	434390,31	2231126,25	Аналитический метод	0,50	—
27109	434391,91	2231073,90	Аналитический метод	0,50	—
27110	434392,04	2231069,87	Аналитический метод	0,50	—
27111	434392,15	2231066,53	Аналитический метод	0,50	—
27112	434392,21	2231064,82	Аналитический метод	0,50	—
27113	434392,32	2231061,54	Аналитический метод	0,50	—
27114	434392,33	2231060,82	Аналитический метод	0,50	—
27115	434392,44	2231057,54	Аналитический метод	0,50	—
27116	434392,60	2231053,07	Аналитический метод	0,50	—
27117	434392,72	2231049,06	Аналитический метод	0,50	—
27118	434393,01	2231043,16	Аналитический метод	0,50	—
27119	434427,75	2231043,96	Аналитический метод	0,50	—
27120	434462,66	2231044,77	Аналитический метод	0,50	—
27121	434497,54	2231045,55	Аналитический метод	0,50	—
27122	434532,39	2231046,33	Аналитический метод	0,50	—
27123	434567,36	2231047,12	Аналитический метод	0,50	—

ОПИСАНИЕ МЕСТОПОЛОЖЕНИЯ ГРАНИЦ**Ж - МЗ. Зона застройки малоэтажными жилыми домами**

(наименование объекта, местоположение границ которого описано (далее – объект))

Сведения о местоположении границ объекта

1	2	3	4	5	6
27124	434585,21	2231047,49	Аналитический метод	0,50	—
27125	434602,17	2231047,90	Аналитический метод	0,50	—
27126	434637,06	2231048,71	Аналитический метод	0,50	—
27127	434671,81	2231049,68	Аналитический метод	0,50	—
27128	434707,39	2231050,30	Аналитический метод	0,50	—
27013	434742,29	2231051,06	Аналитический метод	0,50	—
27129	428963,73	2228495,23	Аналитический метод	0,50	—
27130	428973,82	2228513,40	Аналитический метод	0,50	—
27131	428963,16	2228525,47	Аналитический метод	0,50	—
27132	428956,39	2228523,79	Аналитический метод	0,50	—
27129	428963,73	2228495,23	Аналитический метод	0,50	—
27133	428928,69	2226963,71	Аналитический метод	0,50	—
27134	428936,12	2226991,08	Аналитический метод	0,50	—
27135	428919,13	2227010,11	Аналитический метод	0,50	—
27136	428903,07	2227028,13	Аналитический метод	0,50	—
27137	428884,45	2227049,04	Аналитический метод	0,50	—
27138	428881,12	2227052,74	Аналитический метод	0,50	—
27139	428874,89	2227057,05	Аналитический метод	0,50	—
27140	428869,98	2227058,91	Аналитический метод	0,50	—
27141	428869,36	2227058,46	Аналитический метод	0,50	—
27142	428847,86	2226990,76	Аналитический метод	0,50	—
27143	428847,87	2226990,75	Аналитический метод	0,50	—
27144	428848,04	2226991,31	Аналитический метод	0,50	—
27145	428862,01	2226985,55	Аналитический метод	0,50	—

ОПИСАНИЕ МЕСТОПОЛОЖЕНИЯ ГРАНИЦ**Ж - МЗ. Зона застройки малоэтажными жилыми домами**

(наименование объекта, местоположение границ которого описано (далее – объект))

Сведения о местоположении границ объекта

1	2	3	4	5	6
27146	428865,12	2226983,92	Аналитический метод	0,50	—
27147	428876,03	2226976,21	Аналитический метод	0,50	—
27148	428886,43	2226966,84	Аналитический метод	0,50	—
27149	428903,15	2226951,49	Аналитический метод	0,50	—
27150	428913,55	2226941,93	Аналитический метод	0,50	—
27151	428921,20	2226936,41	Аналитический метод	0,50	—
27133	428928,69	2226963,71	Аналитический метод	0,50	—
27152	430155,37	2226738,78	Аналитический метод	0,50	—
27153	430180,38	2226742,95	Аналитический метод	0,50	—
27154	430208,88	2226748,17	Аналитический метод	0,50	—
27155	430197,26	2226817,24	Аналитический метод	0,50	—
27156	430180,06	2226814,38	Аналитический метод	0,50	—
27157	430163,51	2226812,58	Аналитический метод	0,50	—
27158	430091,44	2226803,71	Аналитический метод	0,50	—
27159	430073,52	2226800,64	Аналитический метод	0,50	—
27160	430071,22	2226802,65	Аналитический метод	0,50	—
27161	430050,77	2226799,04	Аналитический метод	0,50	—
27162	430036,07	2226796,45	Аналитический метод	0,50	—
27163	430041,93	2226761,16	Аналитический метод	0,50	—
27164	430048,48	2226721,72	Аналитический метод	0,50	—
27165	430062,48	2226723,58	Аналитический метод	0,50	—
27166	430076,40	2226725,81	Аналитический метод	0,50	—
27167	430090,46	2226728,07	Аналитический метод	0,50	—
27168	430104,90	2226730,27	Аналитический метод	0,50	—

ОПИСАНИЕ МЕСТОПОЛОЖЕНИЯ ГРАНИЦ**Ж - МЗ. Зона застройки малоэтажными жилыми домами**

(наименование объекта, местоположение границ которого описано (далее – объект))

Сведения о местоположении границ объекта

1	2	3	4	5	6
27169	430120,30	2226732,79	Аналитический метод	0,50	—
27170	430129,89	2226734,10	Аналитический метод	0,50	—
27152	430155,37	2226738,78	Аналитический метод	0,50	—
27171	428897,57	2226874,38	Аналитический метод	0,50	—
27172	428907,22	2226897,44	Аналитический метод	0,50	—
27173	428916,93	2226920,40	Аналитический метод	0,50	—
27174	428909,25	2226924,73	Аналитический метод	0,50	—
27175	428896,83	2226935,32	Аналитический метод	0,50	—
27176	428880,17	2226950,56	Аналитический метод	0,50	—
27177	428861,82	2226966,93	Аналитический метод	0,50	—
27178	428849,79	2226973,03	Аналитический метод	0,50	—
27179	428842,91	2226975,16	Аналитический метод	0,50	—
27180	428842,91	2226975,16	Аналитический метод	0,50	—
27181	428839,89	2226965,66	Аналитический метод	0,50	—
27182	428820,07	2226903,97	Аналитический метод	0,50	—
27183	428839,44	2226899,49	Аналитический метод	0,50	—
27184	428855,67	2226892,43	Аналитический метод	0,50	—
27185	428875,16	2226884,05	Аналитический метод	0,50	—
27171	428897,57	2226874,38	Аналитический метод	0,50	—
27186	426368,07	2233099,21	Аналитический метод	0,50	—
27187	426464,91	2233391,68	Аналитический метод	0,50	—
27188	426286,72	2233448,81	Аналитический метод	0,50	—
27189	426084,32	2233245,44	Аналитический метод	0,50	—
27190	426172,44	2233075,97	Аналитический метод	0,50	—

ОПИСАНИЕ МЕСТОПОЛОЖЕНИЯ ГРАНИЦ**Ж - МЗ. Зона застройки малоэтажными жилыми домами**

(наименование объекта, местоположение границ которого описано (далее – объект))

Сведения о местоположении границ объекта

1	2	3	4	5	6
27191	426189,88	2233046,92	Аналитический метод	0,50	—
27192	426186,00	2233070,16	Аналитический метод	0,50	—
27193	426271,22	2233141,82	Аналитический метод	0,50	—
27186	426368,07	2233099,21	Аналитический метод	0,50	—
27194	428102,47	2231662,80	Аналитический метод	0,50	—
27195	428101,10	2231687,87	Аналитический метод	0,50	—
27196	428074,52	2231686,08	Аналитический метод	0,50	—
27197	428075,25	2231671,65	Аналитический метод	0,50	—
27198	428082,49	2231671,44	Аналитический метод	0,50	—
27199	428083,03	2231664,61	Аналитический метод	0,50	—
27200	428100,95	2231662,37	Аналитический метод	0,50	—
27194	428102,47	2231662,80	Аналитический метод	0,50	—
27201	431319,89	2233376,07	Аналитический метод	0,50	—
27202	431379,58	2233390,40	Аналитический метод	0,50	—
27203	431364,62	2233489,75	Аналитический метод	0,50	—
27204	431368,32	2233492,54	Аналитический метод	0,50	—
27205	431379,72	2233512,84	Аналитический метод	0,50	—
27206	431377,67	2233513,98	Аналитический метод	0,50	—
27207	431393,30	2233542,90	Аналитический метод	0,50	—
27208	431411,18	2233570,16	Аналитический метод	0,50	—
27209	431418,45	2233583,66	Аналитический метод	0,50	—
27210	431425,82	2233597,24	Аналитический метод	0,50	—
27211	431440,25	2233624,38	Аналитический метод	0,50	—
27212	431456,54	2233654,81	Аналитический метод	0,50	—

ОПИСАНИЕ МЕСТОПОЛОЖЕНИЯ ГРАНИЦ**Ж - МЗ. Зона застройки малоэтажными жилыми домами**

(наименование объекта, местоположение границ которого описано (далее – объект))

Сведения о местоположении границ объекта

1	2	3	4	5	6
27213	431478,19	2233696,26	Аналитический метод	0,50	—
27214	431482,95	2233705,37	Аналитический метод	0,50	—
27215	431481,46	2233750,46	Аналитический метод	0,50	—
27216	431479,05	2233823,51	Аналитический метод	0,50	—
27217	431424,28	2233808,15	Аналитический метод	0,50	—
27218	431429,02	2233727,07	Аналитический метод	0,50	—
27219	431405,69	2233720,15	Аналитический метод	0,50	—
27220	431390,04	2233691,12	Аналитический метод	0,50	—
27221	431382,91	2233677,90	Аналитический метод	0,50	—
27222	431373,78	2233661,04	Аналитический метод	0,50	—
27223	431366,54	2233646,69	Аналитический метод	0,50	—
27224	431359,29	2233633,27	Аналитический метод	0,50	—
27225	431344,58	2233606,17	Аналитический метод	0,50	—
27226	431329,99	2233577,59	Аналитический метод	0,50	—
27227	431314,50	2233549,41	Аналитический метод	0,50	—
27228	431316,76	2233548,14	Аналитический метод	0,50	—
27229	431303,46	2233523,19	Аналитический метод	0,50	—
27230	431302,94	2233523,48	Аналитический метод	0,50	—
27231	431301,47	2233524,28	Аналитический метод	0,50	—
27232	431298,51	2233523,67	Аналитический метод	0,50	—
27233	431229,25	2233509,22	Аналитический метод	0,50	—
27234	431100,20	2233482,31	Аналитический метод	0,50	—
27235	430991,53	2233459,65	Аналитический метод	0,50	—
27236	431001,35	2233416,85	Аналитический метод	0,50	—
27237	431012,19	2233369,58	Аналитический метод	0,50	—

ОПИСАНИЕ МЕСТОПОЛОЖЕНИЯ ГРАНИЦ**Ж - МЗ. Зона застройки малоэтажными жилыми домами**

(наименование объекта, местоположение границ которого описано (далее – объект))

Сведения о местоположении границ объекта

1	2	3	4	5	6
27238	431030,24	2233373,71	Аналитический метод	0,50	—
27239	431048,27	2233377,85	Аналитический метод	0,50	—
27240	431066,29	2233382,00	Аналитический метод	0,50	—
27241	431084,32	2233386,13	Аналитический метод	0,50	—
27242	431102,36	2233390,27	Аналитический метод	0,50	—
27243	431119,96	2233394,32	Аналитический метод	0,50	—
27244	431123,65	2233378,75	Аналитический метод	0,50	—
27245	431105,93	2233374,68	Аналитический метод	0,50	—
27246	431087,93	2233370,54	Аналитический метод	0,50	—
27247	431069,88	2233366,40	Аналитический метод	0,50	—
27248	431051,86	2233362,26	Аналитический метод	0,50	—
27249	431033,83	2233358,12	Аналитический метод	0,50	—
27250	431015,78	2233353,97	Аналитический метод	0,50	—
27251	431021,22	2233330,31	Аналитический метод	0,50	—
27252	431026,65	2233306,70	Аналитический метод	0,50	—
27253	431037,50	2233259,44	Аналитический метод	0,50	—
27254	431055,52	2233263,58	Аналитический метод	0,50	—
27255	431073,57	2233267,73	Аналитический метод	0,50	—
27256	431091,60	2233271,86	Аналитический метод	0,50	—
27257	431109,62	2233276,00	Аналитический метод	0,50	—
27258	431127,65	2233280,15	Аналитический метод	0,50	—
27259	431145,67	2233284,29	Аналитический метод	0,50	—
27260	431274,08	2233313,76	Аналитический метод	0,50	—
27261	431276,13	2233314,23	Аналитический метод	0,50	—
27262	431262,52	2233373,27	Аналитический метод	0,50	—

ОПИСАНИЕ МЕСТОПОЛОЖЕНИЯ ГРАНИЦ**Ж - МЗ. Зона застройки малоэтажными жилыми домами**

(наименование объекта, местоположение границ которого описано (далее – объект))

Сведения о местоположении границ объекта

1	2	3	4	5	6
27263	431317,45	2233385,73	Аналитический метод	0,50	—
27201	431319,89	2233376,07	Аналитический метод	0,50	—
27264	428907,85	2228519,14	Аналитический метод	0,50	—
27265	428983,60	2228536,77	Аналитический метод	0,50	—
27266	428997,66	2228545,98	Аналитический метод	0,50	—
27267	429007,06	2228555,42	Аналитический метод	0,50	—
27268	429010,70	2228560,39	Аналитический метод	0,50	—
27269	429037,87	2228599,30	Аналитический метод	0,50	—
27270	429045,89	2228615,02	Аналитический метод	0,50	—
27271	429054,72	2228632,98	Аналитический метод	0,50	—
27272	429061,75	2228646,24	Аналитический метод	0,50	—
27273	429071,84	2228669,51	Аналитический метод	0,50	—
27274	429085,54	2228727,16	Аналитический метод	0,50	—
27275	429107,58	2228812,63	Аналитический метод	0,50	—
27276	429103,84	2228822,18	Аналитический метод	0,50	—
27277	429000,67	2228809,21	Аналитический метод	0,50	—
27278	428955,82	2228804,43	Аналитический метод	0,50	—
27279	428916,04	2228793,24	Аналитический метод	0,50	—
27280	428875,71	2228770,10	Аналитический метод	0,50	—
27281	428830,47	2228738,33	Аналитический метод	0,50	—
27282	428806,57	2228714,56	Аналитический метод	0,50	—
27283	428805,59	2228676,07	Аналитический метод	0,50	—
27284	428813,71	2228639,85	Аналитический метод	0,50	—
27285	428818,71	2228627,35	Аналитический метод	0,50	—

ОПИСАНИЕ МЕСТОПОЛОЖЕНИЯ ГРАНИЦ**Ж - МЗ. Зона застройки малоэтажными жилыми домами**

(наименование объекта, местоположение границ которого описано (далее – объект))

Сведения о местоположении границ объекта

1	2	3	4	5	6
27286	428822,53	2228620,98	Аналитический метод	0,50	—
27287	428823,99	2228617,41	Аналитический метод	0,50	—
27288	428828,69	2228606,23	Аналитический метод	0,50	—
27289	428827,37	2228605,71	Аналитический метод	0,50	—
27290	428834,43	2228588,08	Аналитический метод	0,50	—
27291	428835,54	2228588,54	Аналитический метод	0,50	—
27292	428840,78	2228574,73	Аналитический метод	0,50	—
27293	428842,56	2228570,04	Аналитический метод	0,50	—
27294	428849,12	2228552,77	Аналитический метод	0,50	—
27295	428875,37	2228522,66	Аналитический метод	0,50	—
27264	428907,85	2228519,14	Аналитический метод	0,50	—
27296	429885,64	2229232,97	Аналитический метод	0,50	—
27297	429909,15	2229296,65	Аналитический метод	0,50	—
27298	429911,14	2229305,31	Аналитический метод	0,50	—
27299	429912,27	2229312,26	Аналитический метод	0,50	—
27300	429915,71	2229326,72	Аналитический метод	0,50	—
27301	429917,67	2229342,85	Аналитический метод	0,50	—
27302	429919,97	2229352,60	Аналитический метод	0,50	—
27303	429923,20	2229365,20	Аналитический метод	0,50	—
27304	429927,65	2229377,49	Аналитический метод	0,50	—
27305	429936,72	2229415,62	Аналитический метод	0,50	—
27306	429946,60	2229437,69	Аналитический метод	0,50	—
27307	429890,78	2229423,10	Аналитический метод	0,50	—
27308	429847,01	2229259,63	Аналитический метод	0,50	—

ОПИСАНИЕ МЕСТОПОЛОЖЕНИЯ ГРАНИЦ**Ж - МЗ. Зона застройки малоэтажными жилыми домами**

(наименование объекта, местоположение границ которого описано (далее – объект))

Сведения о местоположении границ объекта

1	2	3	4	5	6
27309	429822,27	2229217,05	Аналитический метод	0,50	—
27310	429775,34	2229176,74	Аналитический метод	0,50	—
27311	429718,40	2229146,13	Аналитический метод	0,50	—
27312	429661,85	2229047,74	Аналитический метод	0,50	—
27313	429678,15	2229038,42	Аналитический метод	0,50	—
27314	429713,42	2229104,97	Аналитический метод	0,50	—
27315	429715,88	2229104,45	Аналитический метод	0,50	—
27316	429717,13	2229106,56	Аналитический метод	0,50	—
27317	429792,63	2229107,45	Аналитический метод	0,50	—
27318	429851,92	2229238,31	Аналитический метод	0,50	—
27319	429862,42	2229233,96	Аналитический метод	0,50	—
27320	429862,50	2229236,78	Аналитический метод	0,50	—
27321	429866,56	2229234,02	Аналитический метод	0,50	—
27322	429868,18	2229237,82	Аналитический метод	0,50	—
27296	429885,64	2229232,97	Аналитический метод	0,50	—
27323	428867,47	2229548,71	Аналитический метод	0,50	—
27324	428870,08	2229566,75	Аналитический метод	0,50	—
27325	428873,20	2229586,19	Аналитический метод	0,50	—
27326	428875,72	2229609,00	Аналитический метод	0,50	—
27327	428876,80	2229629,59	Аналитический метод	0,50	—
27328	428877,70	2229646,16	Аналитический метод	0,50	—
27329	428880,24	2229676,74	Аналитический метод	0,50	—
27330	428881,30	2229697,50	Аналитический метод	0,50	—
27331	428881,39	2229715,67	Аналитический метод	0,50	—

ОПИСАНИЕ МЕСТОПОЛОЖЕНИЯ ГРАНИЦ**Ж - МЗ. Зона застройки малоэтажными жилыми домами**

(наименование объекта, местоположение границ которого описано (далее – объект))

Сведения о местоположении границ объекта

1	2	3	4	5	6
27332	428878,18	2229716,95	Аналитический метод	0,50	—
27333	428871,76	2229721,98	Аналитический метод	0,50	—
27334	428864,28	2229726,14	Аналитический метод	0,50	—
27335	428856,37	2229694,29	Аналитический метод	0,50	—
27336	428850,70	2229672,73	Аналитический метод	0,50	—
27337	428846,58	2229655,44	Аналитический метод	0,50	—
27338	428844,86	2229638,32	Аналитический метод	0,50	—
27339	428842,36	2229619,56	Аналитический метод	0,50	—
27340	428839,66	2229601,04	Аналитический метод	0,50	—
27341	428837,67	2229583,73	Аналитический метод	0,50	—
27342	428833,09	2229564,59	Аналитический метод	0,50	—
27343	428827,99	2229547,44	Аналитический метод	0,50	—
27344	428817,99	2229528,94	Аналитический метод	0,50	—
27345	428805,91	2229508,72	Аналитический метод	0,50	—
27346	428805,17	2229505,95	Аналитический метод	0,50	—
27347	428797,23	2229490,01	Аналитический метод	0,50	—
27348	428795,04	2229480,65	Аналитический метод	0,50	—
27349	428795,16	2229478,42	Аналитический метод	0,50	—
27350	428796,26	2229475,71	Аналитический метод	0,50	—
27351	428795,56	2229467,21	Аналитический метод	0,50	—
27352	428794,46	2229453,88	Аналитический метод	0,50	—
27353	428801,67	2229454,69	Аналитический метод	0,50	—
27354	428803,31	2229464,91	Аналитический метод	0,50	—
27355	428811,04	2229463,17	Аналитический метод	0,50	—
27356	428810,53	2229455,68	Аналитический метод	0,50	—

ОПИСАНИЕ МЕСТОПОЛОЖЕНИЯ ГРАНИЦ**Ж - МЗ. Зона застройки малоэтажными жилыми домами**

(наименование объекта, местоположение границ которого описано (далее – объект))

Сведения о местоположении границ объекта

1	2	3	4	5	6
27357	428811,62	2229455,80	Аналитический метод	0,50	—
27358	428815,59	2229462,79	Аналитический метод	0,50	—
27359	428830,81	2229489,58	Аналитический метод	0,50	—
27360	428848,29	2229508,21	Аналитический метод	0,50	—
27361	428841,51	2229514,55	Аналитический метод	0,50	—
27362	428854,45	2229527,78	Аналитический метод	0,50	—
27363	428859,27	2229533,84	Аналитический метод	0,50	—
27364	428865,56	2229542,90	Аналитический метод	0,50	—
27323	428867,47	2229548,71	Аналитический метод	0,50	—
27365	429056,13	2230212,99	Аналитический метод	0,50	—
27366	429054,77	2230230,75	Аналитический метод	0,50	—
27367	429054,50	2230234,72	Аналитический метод	0,50	—
27368	429055,77	2230244,83	Аналитический метод	0,50	—
27369	429055,90	2230257,69	Аналитический метод	0,50	—
27370	429055,96	2230263,28	Аналитический метод	0,50	—
27371	429054,62	2230274,86	Аналитический метод	0,50	—
27372	429052,51	2230287,80	Аналитический метод	0,50	—
27373	429048,22	2230307,64	Аналитический метод	0,50	—
27374	429015,79	2230305,74	Аналитический метод	0,50	—
27375	429012,66	2230283,33	Аналитический метод	0,50	—
27376	429012,49	2230261,27	Аналитический метод	0,50	—
27377	429013,45	2230235,88	Аналитический метод	0,50	—
27378	429027,26	2230210,28	Аналитический метод	0,50	—
27379	429055,85	2230210,67	Аналитический метод	0,50	—

ОПИСАНИЕ МЕСТОПОЛОЖЕНИЯ ГРАНИЦ**Ж - МЗ. Зона застройки малоэтажными жилыми домами**

(наименование объекта, местоположение границ которого описано (далее – объект))

Сведения о местоположении границ объекта

1	2	3	4	5	6
27365	429056,13	2230212,99	Аналитический метод	0,50	—
27380	428449,15	2231646,71	Аналитический метод	0,50	—
27381	428494,69	2231649,75	Аналитический метод	0,50	—
27382	428471,51	2231698,60	Аналитический метод	0,50	—
27383	428446,83	2231696,38	Аналитический метод	0,50	—
27384	428443,18	2231697,77	Аналитический метод	0,50	—
27385	428428,84	2231692,69	Аналитический метод	0,50	—
27386	428445,22	2231650,45	Аналитический метод	0,50	—
27380	428449,15	2231646,71	Аналитический метод	0,50	—
27387	428261,50	2232764,64	Аналитический метод	0,50	—
27388	428306,46	2232793,71	Аналитический метод	0,50	—
27389	428272,47	2232841,75	Аналитический метод	0,50	—
27390	428272,47	2232841,75	Аналитический метод	0,50	—
27391	428230,52	2232901,00	Аналитический метод	0,50	—
27392	428154,83	2232864,27	Аналитический метод	0,50	—
27393	428184,43	2232800,85	Аналитический метод	0,50	—
27394	428184,43	2232800,85	Аналитический метод	0,50	—
27395	428211,98	2232744,69	Аналитический метод	0,50	—
27396	428221,89	2232748,68	Аналитический метод	0,50	—
27397	428246,67	2232758,67	Аналитический метод	0,50	—
27387	428261,50	2232764,64	Аналитический метод	0,50	—
27398	429220,32	2232863,18	Аналитический метод	0,50	—
27399	429244,57	2232878,19	Аналитический метод	0,50	—

ОПИСАНИЕ МЕСТОПОЛОЖЕНИЯ ГРАНИЦ**Ж - МЗ. Зона застройки малоэтажными жилыми домами**

(наименование объекта, местоположение границ которого описано (далее – объект))

Сведения о местоположении границ объекта

1	2	3	4	5	6
27400	429232,07	2232899,49	Аналитический метод	0,50	—
27401	429248,08	2232908,49	Аналитический метод	0,50	—
27402	429266,33	2232921,10	Аналитический метод	0,50	—
27403	429279,91	2232897,84	Аналитический метод	0,50	—
27404	429333,65	2232928,88	Аналитический метод	0,50	—
27405	429337,24	2232930,62	Аналитический метод	0,50	—
27406	429342,61	2232933,09	Аналитический метод	0,50	—
27407	429347,67	2232935,46	Аналитический метод	0,50	—
27408	429353,27	2232938,05	Аналитический метод	0,50	—
27409	429359,72	2232941,07	Аналитический метод	0,50	—
27410	429378,66	2232952,21	Аналитический метод	0,50	—
27411	429384,85	2232942,79	Аналитический метод	0,50	—
27412	429403,94	2232913,71	Аналитический метод	0,50	—
27413	429423,96	2232925,56	Аналитический метод	0,50	—
27414	429443,90	2232936,64	Аналитический метод	0,50	—
27415	429426,53	2232966,80	Аналитический метод	0,50	—
27416	429417,35	2232982,75	Аналитический метод	0,50	—
27417	429413,99	2232988,59	Аналитический метод	0,50	—
27418	429398,94	2233014,15	Аналитический метод	0,50	—
27419	429382,35	2233004,85	Аналитический метод	0,50	—
27420	429372,42	2232998,70	Аналитический метод	0,50	—
27421	429369,02	2232996,58	Аналитический метод	0,50	—
27422	429364,40	2233005,33	Аналитический метод	0,50	—
27423	429366,32	2233006,54	Аналитический метод	0,50	—
27424	429404,28	2233030,20	Аналитический метод	0,50	—

ОПИСАНИЕ МЕСТОПОЛОЖЕНИЯ ГРАНИЦ**Ж - МЗ. Зона застройки малоэтажными жилыми домами**

(наименование объекта, местоположение границ которого описано (далее – объект))

Сведения о местоположении границ объекта

1	2	3	4	5	6
27425	429403,76	2233031,05	Аналитический метод	0,50	—
27426	429394,75	2233045,48	Аналитический метод	0,50	—
27427	429386,23	2233057,88	Аналитический метод	0,50	—
27428	429385,10	2233059,53	Аналитический метод	0,50	—
27429	429362,36	2233096,03	Аналитический метод	0,50	—
27430	429342,60	2233083,80	Аналитический метод	0,50	—
27431	429323,18	2233071,59	Аналитический метод	0,50	—
27432	429304,65	2233059,93	Аналитический метод	0,50	—
27433	429288,53	2233049,82	Аналитический метод	0,50	—
27434	429272,55	2233039,60	Аналитический метод	0,50	—
27435	429255,22	2233028,32	Аналитический метод	0,50	—
27436	429237,72	2233017,53	Аналитический метод	0,50	—
27437	429220,66	2233006,87	Аналитический метод	0,50	—
27438	429203,72	2232996,19	Аналитический метод	0,50	—
27439	429186,71	2232985,43	Аналитический метод	0,50	—
27440	429159,22	2232965,49	Аналитический метод	0,50	—
27441	429173,30	2232942,98	Аналитический метод	0,50	—
27398	429220,32	2232863,18	Аналитический метод	0,50	—
27442	429179,33	2233049,76	Аналитический метод	0,50	—
27443	429200,15	2233066,77	Аналитический метод	0,50	—
27444	429201,18	2233067,57	Аналитический метод	0,50	—
27445	429329,72	2233158,95	Аналитический метод	0,50	—
27446	429348,30	2233172,28	Аналитический метод	0,50	—
27447	429350,20	2233173,64	Аналитический метод	0,50	—

ОПИСАНИЕ МЕСТОПОЛОЖЕНИЯ ГРАНИЦ**Ж - МЗ. Зона застройки малоэтажными жилыми домами**

(наименование объекта, местоположение границ которого описано (далее – объект))

Сведения о местоположении границ объекта

1	2	3	4	5	6
27448	429351,53	2233171,79	Аналитический метод	0,50	—
27449	429366,13	2233185,48	Аналитический метод	0,50	—
27450	429393,43	2233203,76	Аналитический метод	0,50	—
27451	429448,97	2233235,50	Аналитический метод	0,50	—
27452	429452,94	2233229,14	Аналитический метод	0,50	—
27453	429453,05	2233229,22	Аналитический метод	0,50	—
27454	429461,50	2233216,14	Аналитический метод	0,50	—
27455	429533,19	2233124,16	Аналитический метод	0,50	—
27456	429540,32	2233109,49	Аналитический метод	0,50	—
27457	429563,38	2233062,05	Аналитический метод	0,50	—
27458	429585,30	2233065,12	Аналитический метод	0,50	—
27459	429577,59	2233099,75	Аналитический метод	0,50	—
27460	429573,96	2233116,05	Аналитический метод	0,50	—
27461	429581,98	2233129,87	Аналитический метод	0,50	—
27462	429582,39	2233197,22	Аналитический метод	0,50	—
27463	429561,60	2233218,02	Аналитический метод	0,50	—
27464	429520,98	2233258,81	Аналитический метод	0,50	—
27465	429506,38	2233273,64	Аналитический метод	0,50	—
27466	429512,09	2233283,10	Аналитический метод	0,50	—
27467	429501,51	2233289,46	Аналитический метод	0,50	—
27468	429503,16	2233292,74	Аналитический метод	0,50	—
27469	429491,57	2233320,35	Аналитический метод	0,50	—
27470	429505,60	2233323,92	Аналитический метод	0,50	—
27471	429525,87	2233329,30	Аналитический метод	0,50	—
27472	429543,38	2233333,15	Аналитический метод	0,50	—

ОПИСАНИЕ МЕСТОПОЛОЖЕНИЯ ГРАНИЦ**Ж - МЗ. Зона застройки малоэтажными жилыми домами**

(наименование объекта, местоположение границ которого описано (далее – объект))

Сведения о местоположении границ объекта

1	2	3	4	5	6
27473	429545,32	2233333,59	Аналитический метод	0,50	—
27474	429554,50	2233335,52	Аналитический метод	0,50	—
27475	429564,78	2233337,67	Аналитический метод	0,50	—
27476	429584,42	2233342,11	Аналитический метод	0,50	—
27477	429602,66	2233345,87	Аналитический метод	0,50	—
27478	429592,84	2233394,57	Аналитический метод	0,50	—
27479	429574,30	2233387,72	Аналитический метод	0,50	—
27480	429555,15	2233381,51	Аналитический метод	0,50	—
27481	429538,43	2233376,15	Аналитический метод	0,50	—
27482	429536,29	2233375,47	Аналитический метод	0,50	—
27483	429534,65	2233374,97	Аналитический метод	0,50	—
27484	429515,12	2233368,55	Аналитический метод	0,50	—
27485	429494,91	2233360,89	Аналитический метод	0,50	—
27486	429484,48	2233357,23	Аналитический метод	0,50	—
27487	429477,20	2233354,62	Аналитический метод	0,50	—
27488	429477,17	2233354,64	Аналитический метод	0,50	—
27489	429498,21	2233370,32	Аналитический метод	0,50	—
27490	429596,01	2233403,44	Аналитический метод	0,50	—
27491	429593,63	2233414,41	Аналитический метод	0,50	—
27492	429661,48	2233428,43	Аналитический метод	0,50	—
27493	429653,75	2233457,89	Аналитический метод	0,50	—
27494	429647,70	2233458,64	Аналитический метод	0,50	—
27495	429623,72	2233554,79	Аналитический метод	0,50	—
27496	429607,48	2233551,06	Аналитический метод	0,50	—
27497	429590,54	2233547,17	Аналитический метод	0,50	—

ОПИСАНИЕ МЕСТОПОЛОЖЕНИЯ ГРАНИЦ**Ж - МЗ. Зона застройки малоэтажными жилыми домами**

(наименование объекта, местоположение границ которого описано (далее – объект))

Сведения о местоположении границ объекта

1	2	3	4	5	6
27498	429573,72	2233543,49	Аналитический метод	0,50	—
27499	429551,86	2233538,65	Аналитический метод	0,50	—
27500	429578,00	2233442,70	Аналитический метод	0,50	—
27501	429561,39	2233435,40	Аналитический метод	0,50	—
27502	429547,62	2233498,31	Аналитический метод	0,50	—
27503	429551,63	2233499,18	Аналитический метод	0,50	—
27504	429542,87	2233535,59	Аналитический метод	0,50	—
27505	429507,03	2233527,22	Аналитический метод	0,50	—
27506	429488,41	2233522,87	Аналитический метод	0,50	—
27507	429470,01	2233518,55	Аналитический метод	0,50	—
27508	429478,53	2233481,70	Аналитический метод	0,50	—
27509	429483,37	2233460,76	Аналитический метод	0,50	—
27510	429488,22	2233440,32	Аналитический метод	0,50	—
27511	429492,90	2233419,60	Аналитический метод	0,50	—
27512	429493,09	2233418,77	Аналитический метод	0,50	—
27513	429468,72	2233412,08	Аналитический метод	0,50	—
27514	429463,92	2233434,22	Аналитический метод	0,50	—
27515	429446,81	2233513,13	Аналитический метод	0,50	—
27516	429427,20	2233508,70	Аналитический метод	0,50	—
27517	429419,93	2233506,95	Аналитический метод	0,50	—
27518	429408,92	2233504,42	Аналитический метод	0,50	—
27519	429389,87	2233499,98	Аналитический метод	0,50	—
27520	429346,20	2233489,80	Аналитический метод	0,50	—
27521	429327,24	2233485,90	Аналитический метод	0,50	—
27522	429289,55	2233478,15	Аналитический метод	0,50	—

ОПИСАНИЕ МЕСТОПОЛОЖЕНИЯ ГРАНИЦ**Ж - МЗ. Зона застройки малоэтажными жилыми домами**

(наименование объекта, местоположение границ которого описано (далее – объект))

Сведения о местоположении границ объекта

1	2	3	4	5	6
27523	429263,49	2233495,58	Аналитический метод	0,50	—
27524	429093,49	2233453,21	Аналитический метод	0,50	—
27525	429056,48	2233416,98	Аналитический метод	0,50	—
27526	429072,89	2233391,46	Аналитический метод	0,50	—
27527	429106,18	2233339,69	Аналитический метод	0,50	—
27528	429112,22	2233323,22	Аналитический метод	0,50	—
27529	429112,32	2233322,77	Аналитический метод	0,50	—
27530	429111,08	2233325,80	Аналитический метод	0,50	—
27531	429088,90	2233311,24	Аналитический метод	0,50	—
27532	429062,65	2233294,39	Аналитический метод	0,50	—
27533	429068,22	2233285,06	Аналитический метод	0,50	—
27534	429111,56	2233280,11	Аналитический метод	0,50	—
27535	429122,25	2233279,64	Аналитический метод	0,50	—
27536	429120,56	2233287,02	Аналитический метод	0,50	—
27537	429123,56	2233274,01	Аналитический метод	0,50	—
27538	429157,41	2233221,69	Аналитический метод	0,50	—
27539	429174,24	2233208,15	Аналитический метод	0,50	—
27540	429183,01	2233201,09	Аналитический метод	0,50	—
27541	429246,32	2233231,66	Аналитический метод	0,50	—
27542	429257,82	2233213,76	Аналитический метод	0,50	—
27543	429223,45	2233195,49	Аналитический метод	0,50	—
27544	429206,44	2233186,45	Аналитический метод	0,50	—
27545	429184,76	2233174,15	Аналитический метод	0,50	—
27546	429160,35	2233159,52	Аналитический метод	0,50	—
27547	429137,25	2233145,55	Аналитический метод	0,50	—

ОПИСАНИЕ МЕСТОПОЛОЖЕНИЯ ГРАНИЦ**Ж - МЗ. Зона застройки малоэтажными жилыми домами**

(наименование объекта, местоположение границ которого описано (далее – объект))

Сведения о местоположении границ объекта

1	2	3	4	5	6
27548	429125,84	2233138,67	Аналитический метод	0,50	—
27549	429144,77	2233107,91	Аналитический метод	0,50	—
27550	429145,78	2233106,20	Аналитический метод	0,50	—
27551	429146,21	2233105,50	Аналитический метод	0,50	—
27552	429154,61	2233089,62	Аналитический метод	0,50	—
27553	429167,08	2233071,01	Аналитический метод	0,50	—
27442	429179,33	2233049,76	Аналитический метод	0,50	—
27554	429625,68	2233018,13	Аналитический метод	0,50	—
27555	429671,68	2233018,16	Аналитический метод	0,50	—
27556	429701,70	2233018,18	Аналитический метод	0,50	—
27557	429714,94	2233018,67	Аналитический метод	0,50	—
27558	429711,47	2233048,29	Аналитический метод	0,50	—
27559	429710,83	2233057,15	Аналитический метод	0,50	—
27560	429710,10	2233073,51	Аналитический метод	0,50	—
27561	429707,16	2233095,90	Аналитический метод	0,50	—
27562	429705,34	2233095,94	Аналитический метод	0,50	—
27563	429705,22	2233104,60	Аналитический метод	0,50	—
27564	429702,03	2233117,02	Аналитический метод	0,50	—
27565	429700,23	2233140,38	Аналитический метод	0,50	—
27566	429701,94	2233171,38	Аналитический метод	0,50	—
27567	429704,91	2233191,64	Аналитический метод	0,50	—
27568	429731,94	2233198,17	Аналитический метод	0,50	—
27569	429750,86	2233202,74	Аналитический метод	0,50	—
27570	429770,52	2233206,46	Аналитический метод	0,50	—

ОПИСАНИЕ МЕСТОПОЛОЖЕНИЯ ГРАНИЦ**Ж - МЗ. Зона застройки малоэтажными жилыми домами**

(наименование объекта, местоположение границ которого описано (далее – объект))

Сведения о местоположении границ объекта

1	2	3	4	5	6
27571	429790,03	2233210,34	Аналитический метод	0,50	—
27572	429781,80	2233246,84	Аналитический метод	0,50	—
27573	429779,57	2233256,74	Аналитический метод	0,50	—
27574	429778,91	2233259,80	Аналитический метод	0,50	—
27575	429772,09	2233291,33	Аналитический метод	0,50	—
27576	429703,77	2233279,37	Аналитический метод	0,50	—
27577	429702,19	2233291,70	Аналитический метод	0,50	—
27578	429700,90	2233291,42	Аналитический метод	0,50	—
27579	429695,09	2233314,76	Аналитический метод	0,50	—
27580	429687,38	2233352,00	Аналитический метод	0,50	—
27581	429644,14	2233341,69	Аналитический метод	0,50	—
27582	429614,63	2233334,78	Аналитический метод	0,50	—
27583	429585,66	2233326,82	Аналитический метод	0,50	—
27584	429557,44	2233320,53	Аналитический метод	0,50	—
27585	429556,02	2233320,22	Аналитический метод	0,50	—
27586	429536,00	2233318,20	Аналитический метод	0,50	—
27587	429541,08	2233294,50	Аналитический метод	0,50	—
27588	429526,43	2233287,17	Аналитический метод	0,50	—
27589	429517,87	2233275,47	Аналитический метод	0,50	—
27590	429546,32	2233247,23	Аналитический метод	0,50	—
27591	429558,09	2233238,68	Аналитический метод	0,50	—
27592	429577,43	2233222,49	Аналитический метод	0,50	—
27593	429586,04	2233215,45	Аналитический метод	0,50	—
27594	429596,75	2233212,69	Аналитический метод	0,50	—
27595	429593,78	2233198,29	Аналитический метод	0,50	—

ОПИСАНИЕ МЕСТОПОЛОЖЕНИЯ ГРАНИЦ**Ж - МЗ. Зона застройки малоэтажными жилыми домами**

(наименование объекта, местоположение границ которого описано (далее – объект))

Сведения о местоположении границ объекта

1	2	3	4	5	6
27596	429594,69	2233081,28	Аналитический метод	0,50	—
27597	429596,27	2233076,85	Аналитический метод	0,50	—
27598	429600,47	2233065,19	Аналитический метод	0,50	—
27599	429601,35	2233062,74	Аналитический метод	0,50	—
27600	429601,90	2233061,22	Аналитический метод	0,50	—
27601	429602,85	2233058,56	Аналитический метод	0,50	—
27602	429612,68	2233041,15	Аналитический метод	0,50	—
27554	429625,68	2233018,13	Аналитический метод	0,50	—
27603	430049,81	2233089,05	Аналитический метод	0,50	—
27604	430076,57	2233092,63	Аналитический метод	0,50	—
27605	430076,20	2233095,45	Аналитический метод	0,50	—
27606	430074,81	2233107,60	Аналитический метод	0,50	—
27607	430073,93	2233138,23	Аналитический метод	0,50	—
27608	430073,31	2233161,26	Аналитический метод	0,50	—
27609	430073,32	2233179,71	Аналитический метод	0,50	—
27610	430061,20	2233235,13	Аналитический метод	0,50	—
27611	430050,86	2233233,20	Аналитический метод	0,50	—
27612	430031,64	2233229,62	Аналитический метод	0,50	—
27613	430011,71	2233225,33	Аналитический метод	0,50	—
27614	429992,16	2233221,48	Аналитический метод	0,50	—
27615	429968,18	2233218,91	Аналитический метод	0,50	—
27616	429950,16	2233215,99	Аналитический метод	0,50	—
27617	429932,29	2233212,73	Аналитический метод	0,50	—
27618	429915,85	2233209,45	Аналитический метод	0,50	—

ОПИСАНИЕ МЕСТОПОЛОЖЕНИЯ ГРАНИЦ**Ж - МЗ. Зона застройки малоэтажными жилыми домами**

(наименование объекта, местоположение границ которого описано (далее – объект))

Сведения о местоположении границ объекта

1	2	3	4	5	6
27619	429893,45	2233204,98	Аналитический метод	0,50	—
27620	429898,73	2233177,05	Аналитический метод	0,50	—
27621	429898,44	2233176,91	Аналитический метод	0,50	—
27622	429898,43	2233176,58	Аналитический метод	0,50	—
27623	429898,68	2233176,56	Аналитический метод	0,50	—
27624	429899,03	2233175,46	Аналитический метод	0,50	—
27625	429899,68	2233173,78	Аналитический метод	0,50	—
27626	429900,08	2233172,29	Аналитический метод	0,50	—
27627	429899,68	2233172,08	Аналитический метод	0,50	—
27628	429899,87	2233170,99	Аналитический метод	0,50	—
27629	429904,75	2233145,13	Аналитический метод	0,50	—
27630	429904,59	2233145,05	Аналитический метод	0,50	—
27631	429914,06	2233058,53	Аналитический метод	0,50	—
27632	429930,94	2233061,91	Аналитический метод	0,50	—
27633	429944,19	2233064,42	Аналитический метод	0,50	—
27634	429954,45	2233066,72	Аналитический метод	0,50	—
27635	429975,90	2233071,52	Аналитический метод	0,50	—
27636	429986,16	2233074,02	Аналитический метод	0,50	—
27637	429996,54	2233077,04	Аналитический метод	0,50	—
27638	430014,06	2233081,88	Аналитический метод	0,50	—
27639	430028,34	2233085,07	Аналитический метод	0,50	—
27640	430042,89	2233087,77	Аналитический метод	0,50	—
27603	430049,81	2233089,05	Аналитический метод	0,50	—
27641	426732,19	2233252,22	Аналитический метод	0,50	—

ОПИСАНИЕ МЕСТОПОЛОЖЕНИЯ ГРАНИЦ**Ж - МЗ. Зона застройки малоэтажными жилыми домами**

(наименование объекта, местоположение границ которого описано (далее – объект))

Сведения о местоположении границ объекта

1	2	3	4	5	6
27642	426823,22	2233581,49	Аналитический метод	0,50	—
27643	426904,83	2233553,02	Аналитический метод	0,50	—
27644	426901,56	2233563,23	Аналитический метод	0,50	—
27645	426899,23	2233570,52	Аналитический метод	0,50	—
27646	426902,49	2233631,49	Аналитический метод	0,50	—
27647	426901,82	2233642,14	Аналитический метод	0,50	—
27648	426896,89	2233677,10	Аналитический метод	0,50	—
27649	426882,89	2233693,48	Аналитический метод	0,50	—
27650	426881,68	2233709,35	Аналитический метод	0,50	—
27651	426893,53	2233736,08	Аналитический метод	0,50	—
27652	426732,19	2233829,40	Аналитический метод	0,50	—
27653	426662,46	2233866,20	Аналитический метод	0,50	—
27654	426316,74	2233484,64	Аналитический метод	0,50	—
27655	426478,46	2233434,29	Аналитический метод	0,50	—
27656	426451,35	2233343,25	Аналитический метод	0,50	—
27641	426732,19	2233252,22	Аналитический метод	0,50	—
27657	430857,60	2233334,03	Аналитический метод	0,50	—
27658	430863,42	2233335,57	Аналитический метод	0,50	—
27659	430867,44	2233336,62	Аналитический метод	0,50	—
27660	430872,48	2233337,71	Аналитический метод	0,50	—
27661	430872,53	2233337,46	Аналитический метод	0,50	—
27662	430967,85	2233359,39	Аналитический метод	0,50	—
27663	430985,89	2233363,54	Аналитический метод	0,50	—
27664	430975,03	2233410,81	Аналитический метод	0,50	—

ОПИСАНИЕ МЕСТОПОЛОЖЕНИЯ ГРАНИЦ**Ж - МЗ. Зона застройки малоэтажными жилыми домами**

(наименование объекта, местоположение границ которого описано (далее – объект))

Сведения о местоположении границ объекта

1	2	3	4	5	6
27665	430965,08	2233453,62	Аналитический метод	0,50	—
27666	430843,37	2233426,06	Аналитический метод	0,50	—
27667	430797,97	2233415,51	Аналитический метод	0,50	—
27668	430818,04	2233340,92	Аналитический метод	0,50	—
27669	430854,15	2233348,63	Аналитический метод	0,50	—
27657	430857,60	2233334,03	Аналитический метод	0,50	—
27670	429497,37	2232965,40	Аналитический метод	0,50	—
27671	429499,04	2232966,25	Аналитический метод	0,50	—
27672	429498,49	2232969,39	Аналитический метод	0,50	—
27673	429490,89	2233012,57	Аналитический метод	0,50	—
27674	429489,39	2233011,22	Аналитический метод	0,50	—
27675	429451,31	2233004,51	Аналитический метод	0,50	—
27676	429449,50	2233002,97	Аналитический метод	0,50	—
27677	429437,88	2232988,56	Аналитический метод	0,50	—
27678	429431,39	2232984,68	Аналитический метод	0,50	—
27679	429439,90	2232961,99	Аналитический метод	0,50	—
27680	429451,20	2232940,56	Аналитический метод	0,50	—
27681	429496,29	2232967,98	Аналитический метод	0,50	—
27670	429497,37	2232965,40	Аналитический метод	0,50	—
27682	430242,35	2230548,64	Аналитический метод	0,50	—
27683	430237,60	2230577,68	Аналитический метод	0,50	—
27684	430209,69	2230573,04	Аналитический метод	0,50	—
27685	430209,93	2230571,58	Аналитический метод	0,50	—
27686	430195,22	2230568,93	Аналитический метод	0,50	—

ОПИСАНИЕ МЕСТОПОЛОЖЕНИЯ ГРАНИЦ**Ж - МЗ. Зона застройки малоэтажными жилыми домами**

(наименование объекта, местоположение границ которого описано (далее – объект))

Сведения о местоположении границ объекта

1	2	3	4	5	6
27687	430195,59	2230567,32	Аналитический метод	0,50	—
27688	430183,81	2230565,30	Аналитический метод	0,50	—
27689	430186,86	2230547,04	Аналитический метод	0,50	—
27690	430198,80	2230549,10	Аналитический метод	0,50	—
27691	430211,90	2230551,56	Аналитический метод	0,50	—
27692	430213,30	2230545,53	Аналитический метод	0,50	—
27693	430223,63	2230546,89	Аналитический метод	0,50	—
27694	430225,45	2230547,17	Аналитический метод	0,50	—
27695	430225,46	2230547,14	Аналитический метод	0,50	—
27696	430225,57	2230547,15	Аналитический метод	0,50	—
27697	430226,22	2230546,08	Аналитический метод	0,50	—
27682	430242,35	2230548,64	Аналитический метод	0,50	—
27698	432088,01	2230228,76	Аналитический метод	0,50	—
27699	432104,51	2230231,75	Аналитический метод	0,50	—
27700	432113,33	2230233,45	Аналитический метод	0,50	—
27701	432125,73	2230235,70	Аналитический метод	0,50	—
27702	432137,73	2230238,02	Аналитический метод	0,50	—
27703	432151,37	2230240,63	Аналитический метод	0,50	—
27704	432162,85	2230242,30	Аналитический метод	0,50	—
27705	432162,10	2230246,74	Аналитический метод	0,50	—
27706	432162,95	2230247,42	Аналитический метод	0,50	—
27707	432159,42	2230268,73	Аналитический метод	0,50	—
27708	432155,12	2230293,88	Аналитический метод	0,50	—
27709	432142,35	2230291,76	Аналитический метод	0,50	—

ОПИСАНИЕ МЕСТОПОЛОЖЕНИЯ ГРАНИЦ**Ж - МЗ. Зона застройки малоэтажными жилыми домами**

(наименование объекта, местоположение границ которого описано (далее – объект))

Сведения о местоположении границ объекта

1	2	3	4	5	6
27710	432130,97	2230289,62	Аналитический метод	0,50	—
27711	432128,81	2230301,34	Аналитический метод	0,50	—
27712	432133,65	2230302,03	Аналитический метод	0,50	—
27713	432135,19	2230302,18	Аналитический метод	0,50	—
27714	432152,95	2230305,21	Аналитический метод	0,50	—
27715	432172,76	2230308,61	Аналитический метод	0,50	—
27716	432184,51	2230310,77	Аналитический метод	0,50	—
27717	432186,25	2230299,16	Аналитический метод	0,50	—
27718	432161,78	2230294,94	Аналитический метод	0,50	—
27719	432164,45	2230280,03	Аналитический метод	0,50	—
27720	432170,29	2230243,73	Аналитический метод	0,50	—
27721	432189,11	2230246,96	Аналитический метод	0,50	—
27722	432202,18	2230249,03	Аналитический метод	0,50	—
27723	432208,55	2230250,00	Аналитический метод	0,50	—
27724	432217,90	2230251,46	Аналитический метод	0,50	—
27725	432240,75	2230255,21	Аналитический метод	0,50	—
27726	432235,28	2230286,81	Аналитический метод	0,50	—
27727	432229,80	2230318,52	Аналитический метод	0,50	—
27728	432227,75	2230330,83	Аналитический метод	0,50	—
27729	432226,19	2230339,87	Аналитический метод	0,50	—
27730	432221,60	2230365,94	Аналитический метод	0,50	—
27731	432195,94	2230361,37	Аналитический метод	0,50	—
27732	432198,95	2230338,77	Аналитический метод	0,50	—
27733	432199,17	2230337,08	Аналитический метод	0,50	—
27734	432193,87	2230335,84	Аналитический метод	0,50	—

ОПИСАНИЕ МЕСТОПОЛОЖЕНИЯ ГРАНИЦ**Ж - МЗ. Зона застройки малоэтажными жилыми домами**

(наименование объекта, местоположение границ которого описано (далее – объект))

Сведения о местоположении границ объекта

1	2	3	4	5	6
27735	432188,35	2230334,55	Аналитический метод	0,50	—
27736	432185,42	2230334,15	Аналитический метод	0,50	—
27737	432185,42	2230334,15	Аналитический метод	0,50	—
27738	432185,41	2230334,15	Аналитический метод	0,50	—
27739	432185,08	2230336,12	Аналитический метод	0,50	—
27740	432179,80	2230366,93	Аналитический метод	0,50	—
27741	432180,01	2230367,00	Аналитический метод	0,50	—
27742	432177,82	2230379,28	Аналитический метод	0,50	—
27743	432175,15	2230378,89	Аналитический метод	0,50	—
27744	432171,45	2230396,92	Аналитический метод	0,50	—
27745	432097,69	2230383,82	Аналитический метод	0,50	—
27746	432096,50	2230383,33	Аналитический метод	0,50	—
27747	432102,56	2230346,04	Аналитический метод	0,50	—
27748	432069,70	2230340,91	Аналитический метод	0,50	—
27749	432071,16	2230326,80	Аналитический метод	0,50	—
27750	432072,29	2230318,80	Аналитический метод	0,50	—
27751	432072,84	2230314,61	Аналитический метод	0,50	—
27752	432076,17	2230294,07	Аналитический метод	0,50	—
27753	432076,38	2230292,91	Аналитический метод	0,50	—
27754	432079,19	2230277,39	Аналитический метод	0,50	—
27755	432080,25	2230270,30	Аналитический метод	0,50	—
27756	432080,64	2230269,53	Аналитический метод	0,50	—
27757	432081,82	2230263,40	Аналитический метод	0,50	—
27758	432082,26	2230261,11	Аналитический метод	0,50	—
27759	432085,87	2230240,57	Аналитический метод	0,50	—

ОПИСАНИЕ МЕСТОПОЛОЖЕНИЯ ГРАНИЦ**Ж - МЗ. Зона застройки малоэтажными жилыми домами**

(наименование объекта, местоположение границ которого описано (далее – объект))

Сведения о местоположении границ объекта

1	2	3	4	5	6
27698	432088,01	2230228,76	Аналитический метод	0,50	—
27760	429879,43	2226745,10	Аналитический метод	0,50	—
27761	429879,44	2226745,11	Аналитический метод	0,50	—
27762	429879,44	2226745,13	Аналитический метод	0,50	—
27763	429886,98	2226746,17	Аналитический метод	0,50	—
27764	429915,22	2226750,02	Аналитический метод	0,50	—
27765	429943,44	2226753,87	Аналитический метод	0,50	—
27766	429940,23	2226774,25	Аналитический метод	0,50	—
27767	429937,02	2226794,61	Аналитический метод	0,50	—
27768	429933,83	2226815,01	Аналитический метод	0,50	—
27769	429930,62	2226835,38	Аналитический метод	0,50	—
27770	429927,57	2226854,75	Аналитический метод	0,50	—
27771	429899,28	2226851,08	Аналитический метод	0,50	—
27772	429864,30	2226846,66	Аналитический метод	0,50	—
27773	429867,67	2226825,25	Аналитический метод	0,50	—
27774	429870,64	2226804,30	Аналитический метод	0,50	—
27775	429873,63	2226783,86	Аналитический метод	0,50	—
27776	429876,59	2226764,11	Аналитический метод	0,50	—
27760	429879,43	2226745,10	Аналитический метод	0,50	—
27777	429406,78	2227109,23	Аналитический метод	0,50	—
27778	429441,43	2227128,59	Аналитический метод	0,50	—
27779	429463,28	2227141,78	Аналитический метод	0,50	—
27780	429482,12	2227153,80	Аналитический метод	0,50	—
27781	429498,47	2227164,55	Аналитический метод	0,50	—

ОПИСАНИЕ МЕСТОПОЛОЖЕНИЯ ГРАНИЦ**Ж - МЗ. Зона застройки малоэтажными жилыми домами**

(наименование объекта, местоположение границ которого описано (далее – объект))

Сведения о местоположении границ объекта

1	2	3	4	5	6
27782	429499,23	2227167,57	Аналитический метод	0,50	—
27783	429500,67	2227193,65	Аналитический метод	0,50	—
27784	429500,76	2227214,73	Аналитический метод	0,50	—
27785	429499,80	2227235,67	Аналитический метод	0,50	—
27786	429500,33	2227265,57	Аналитический метод	0,50	—
27787	429506,10	2227354,20	Аналитический метод	0,50	—
27788	429507,60	2227380,69	Аналитический метод	0,50	—
27789	429508,72	2227401,80	Аналитический метод	0,50	—
27790	429513,60	2227441,91	Аналитический метод	0,50	—
27791	429487,64	2227441,92	Аналитический метод	0,50	—
27792	429483,38	2227449,61	Аналитический метод	0,50	—
27793	429492,64	2227449,31	Аналитический метод	0,50	—
27794	429496,12	2227449,17	Аналитический метод	0,50	—
27795	429510,13	2227448,76	Аналитический метод	0,50	—
27796	429512,68	2227480,91	Аналитический метод	0,50	—
27797	429513,96	2227503,89	Аналитический метод	0,50	—
27798	429514,09	2227506,58	Аналитический метод	0,50	—
27799	429515,07	2227526,23	Аналитический метод	0,50	—
27800	429515,23	2227533,74	Аналитический метод	0,50	—
27801	429516,88	2227558,51	Аналитический метод	0,50	—
27802	429517,76	2227572,29	Аналитический метод	0,50	—
27803	429519,36	2227597,33	Аналитический метод	0,50	—
27804	429520,08	2227608,83	Аналитический метод	0,50	—
27805	429521,44	2227633,11	Аналитический метод	0,50	—
27806	429522,75	2227656,56	Аналитический метод	0,50	—

ОПИСАНИЕ МЕСТОПОЛОЖЕНИЯ ГРАНИЦ**Ж - МЗ. Зона застройки малоэтажными жилыми домами**

(наименование объекта, местоположение границ которого описано (далее – объект))

Сведения о местоположении границ объекта

1	2	3	4	5	6
27807	429528,10	2227729,96	Аналитический метод	0,50	—
27808	429511,97	2227730,19	Аналитический метод	0,50	—
27809	429496,87	2227658,75	Аналитический метод	0,50	—
27810	429491,64	2227635,49	Аналитический метод	0,50	—
27811	429486,22	2227611,40	Аналитический метод	0,50	—
27812	429467,13	2227512,30	Аналитический метод	0,50	—
27813	429467,71	2227504,99	Аналитический метод	0,50	—
27814	429479,21	2227504,72	Аналитический метод	0,50	—
27815	429472,07	2227434,97	Аналитический метод	0,50	—
27816	429465,18	2227404,24	Аналитический метод	0,50	—
27817	429461,02	2227406,53	Аналитический метод	0,50	—
27818	429462,94	2227428,03	Аналитический метод	0,50	—
27819	429462,39	2227444,47	Аналитический метод	0,50	—
27820	429452,53	2227448,95	Аналитический метод	0,50	—
27821	429435,70	2227411,61	Аналитический метод	0,50	—
27822	429432,23	2227395,70	Аналитический метод	0,50	—
27823	429431,89	2227367,67	Аналитический метод	0,50	—
27824	429422,05	2227324,28	Аналитический метод	0,50	—
27825	429413,80	2227287,91	Аналитический метод	0,50	—
27826	429397,84	2227224,16	Аналитический метод	0,50	—
27827	429407,15	2227216,58	Аналитический метод	0,50	—
27828	429417,61	2227208,09	Аналитический метод	0,50	—
27829	429424,86	2227213,74	Аналитический метод	0,50	—
27830	429432,27	2227222,15	Аналитический метод	0,50	—
27831	429448,11	2227236,82	Аналитический метод	0,50	—

ОПИСАНИЕ МЕСТОПОЛОЖЕНИЯ ГРАНИЦ**Ж - МЗ. Зона застройки малоэтажными жилыми домами**

(наименование объекта, местоположение границ которого описано (далее – объект))

Сведения о местоположении границ объекта

1	2	3	4	5	6
27832	429449,83	2227237,52	Аналитический метод	0,50	—
27833	429449,51	2227221,74	Аналитический метод	0,50	—
27834	429446,02	2227211,61	Аналитический метод	0,50	—
27835	429441,35	2227204,48	Аналитический метод	0,50	—
27836	429436,71	2227200,41	Аналитический метод	0,50	—
27837	429390,22	2227138,29	Аналитический метод	0,50	—
27777	429406,78	2227109,23	Аналитический метод	0,50	—
27838	429189,49	2227553,37	Аналитический метод	0,50	—
27839	429204,55	2227566,37	Аналитический метод	0,50	—
27840	429226,14	2227582,27	Аналитический метод	0,50	—
27841	429203,82	2227645,37	Аналитический метод	0,50	—
27842	429182,90	2227627,01	Аналитический метод	0,50	—
27843	429182,86	2227627,05	Аналитический метод	0,50	—
27844	429166,32	2227612,64	Аналитический метод	0,50	—
27845	429150,84	2227599,34	Аналитический метод	0,50	—
27846	429135,42	2227586,00	Аналитический метод	0,50	—
27847	429120,31	2227572,83	Аналитический метод	0,50	—
27848	429104,90	2227559,70	Аналитический метод	0,50	—
27849	429124,19	2227536,70	Аналитический метод	0,50	—
27850	429143,41	2227513,73	Аналитический метод	0,50	—
27851	429158,85	2227527,07	Аналитический метод	0,50	—
27852	429174,08	2227540,15	Аналитический метод	0,50	—
27838	429189,49	2227553,37	Аналитический метод	0,50	—
27853	429123,78	2227697,37	Аналитический метод	0,50	—

ОПИСАНИЕ МЕСТОПОЛОЖЕНИЯ ГРАНИЦ**Ж - МЗ. Зона застройки малоэтажными жилыми домами**

(наименование объекта, местоположение границ которого описано (далее – объект))

Сведения о местоположении границ объекта

1	2	3	4	5	6
27854	429145,56	2227716,30	Аналитический метод	0,50	—
27855	429167,28	2227734,99	Аналитический метод	0,50	—
27856	429159,44	2227756,97	Аналитический метод	0,50	—
27857	429152,09	2227777,31	Аналитический метод	0,50	—
27858	429143,88	2227799,76	Аналитический метод	0,50	—
27859	429107,58	2227799,94	Аналитический метод	0,50	—
27860	429086,04	2227799,94	Аналитический метод	0,50	—
27861	429079,05	2227799,95	Аналитический метод	0,50	—
27862	429074,01	2227799,96	Аналитический метод	0,50	—
27863	429067,39	2227798,87	Аналитический метод	0,50	—
27864	429057,27	2227795,95	Аналитический метод	0,50	—
27865	429023,39	2227785,47	Аналитический метод	0,50	—
27866	429049,25	2227762,09	Аналитический метод	0,50	—
27867	429060,34	2227753,64	Аналитический метод	0,50	—
27868	429067,45	2227748,22	Аналитический метод	0,50	—
27869	429084,03	2227736,96	Аналитический метод	0,50	—
27870	429093,75	2227730,35	Аналитический метод	0,50	—
27871	429096,82	2227726,97	Аналитический метод	0,50	—
27872	429110,27	2227712,21	Аналитический метод	0,50	—
27853	429123,78	2227697,37	Аналитический метод	0,50	—
27873	428888,92	2227620,86	Аналитический метод	0,50	—
27874	428911,85	2227642,29	Аналитический метод	0,50	—
27875	428907,57	2227646,90	Аналитический метод	0,50	—
27876	428901,42	2227653,52	Аналитический метод	0,50	—

ОПИСАНИЕ МЕСТОПОЛОЖЕНИЯ ГРАНИЦ**Ж - МЗ. Зона застройки малоэтажными жилыми домами**

(наименование объекта, местоположение границ которого описано (далее – объект))

Сведения о местоположении границ объекта

1	2	3	4	5	6
27877	428892,56	2227663,06	Аналитический метод	0,50	—
27878	428887,70	2227668,29	Аналитический метод	0,50	—
27879	428880,95	2227662,46	Аналитический метод	0,50	—
27880	428859,97	2227691,53	Аналитический метод	0,50	—
27881	428836,39	2227673,71	Аналитический метод	0,50	—
27882	428853,48	2227654,98	Аналитический метод	0,50	—
27883	428863,99	2227647,36	Аналитический метод	0,50	—
27873	428888,92	2227620,86	Аналитический метод	0,50	—
27884	429154,20	2227366,24	Аналитический метод	0,50	—
27885	429159,17	2227366,93	Аналитический метод	0,50	—
27886	429215,26	2227414,63	Аналитический метод	0,50	—
27887	429232,24	2227429,08	Аналитический метод	0,50	—
27888	429249,22	2227443,52	Аналитический метод	0,50	—
27889	429266,24	2227458,00	Аналитический метод	0,50	—
27890	429272,01	2227462,91	Аналитический метод	0,50	—
27891	429275,32	2227465,72	Аналитический метод	0,50	—
27892	429278,42	2227468,36	Аналитический метод	0,50	—
27893	429295,49	2227482,85	Аналитический метод	0,50	—
27894	429298,75	2227485,61	Аналитический метод	0,50	—
27895	429307,27	2227483,50	Аналитический метод	0,50	—
27896	429311,15	2227498,37	Аналитический метод	0,50	—
27897	429303,98	2227500,14	Аналитический метод	0,50	—
27898	429280,48	2227507,49	Аналитический метод	0,50	—
27899	429267,01	2227499,00	Аналитический метод	0,50	—

ОПИСАНИЕ МЕСТОПОЛОЖЕНИЯ ГРАНИЦ**Ж - МЗ. Зона застройки малоэтажными жилыми домами**

(наименование объекта, местоположение границ которого описано (далее – объект))

Сведения о местоположении границ объекта

1	2	3	4	5	6
27900	429264,17	2227496,52	Аналитический метод	0,50	—
27901	429260,80	2227493,57	Аналитический метод	0,50	—
27902	429246,37	2227480,95	Аналитический метод	0,50	—
27903	429229,46	2227466,44	Аналитический метод	0,50	—
27904	429212,42	2227451,87	Аналитический метод	0,50	—
27905	429195,38	2227437,24	Аналитический метод	0,50	—
27906	429195,38	2227437,24	Аналитический метод	0,50	—
27907	429178,11	2227456,55	Аналитический метод	0,50	—
27908	429146,86	2227494,10	Аналитический метод	0,50	—
27909	429132,01	2227511,88	Аналитический метод	0,50	—
27910	429099,48	2227550,98	Аналитический метод	0,50	—
27911	429087,63	2227565,90	Аналитический метод	0,50	—
27912	429102,75	2227578,92	Аналитический метод	0,50	—
27913	429117,91	2227592,01	Аналитический метод	0,50	—
27914	429133,06	2227605,08	Аналитический метод	0,50	—
27915	429148,94	2227618,80	Аналитический метод	0,50	—
27916	429163,34	2227631,24	Аналитический метод	0,50	—
27917	429143,35	2227654,93	Аналитический метод	0,50	—
27918	429127,21	2227674,04	Аналитический метод	0,50	—
27919	429114,02	2227689,06	Аналитический метод	0,50	—
27920	429100,62	2227704,45	Аналитический метод	0,50	—
27921	429086,71	2227719,95	Аналитический метод	0,50	—
27922	429064,60	2227735,80	Аналитический метод	0,50	—
27923	429056,43	2227729,60	Аналитический метод	0,50	—
27924	429052,55	2227734,16	Аналитический метод	0,50	—

ОПИСАНИЕ МЕСТОПОЛОЖЕНИЯ ГРАНИЦ**Ж - МЗ. Зона застройки малоэтажными жилыми домами**

(наименование объекта, местоположение границ которого описано (далее – объект))

Сведения о местоположении границ объекта

1	2	3	4	5	6
27925	429049,73	2227737,54	Аналитический метод	0,50	—
27926	429045,21	2227733,96	Аналитический метод	0,50	—
27927	429011,41	2227769,94	Аналитический метод	0,50	—
27928	429005,96	2227769,63	Аналитический метод	0,50	—
27929	428959,55	2227730,85	Аналитический метод	0,50	—
27930	428968,74	2227719,79	Аналитический метод	0,50	—
27931	428948,49	2227700,94	Аналитический метод	0,50	—
27932	428934,31	2227717,92	Аналитический метод	0,50	—
27933	428905,18	2227692,84	Аналитический метод	0,50	—
27934	428909,23	2227688,17	Аналитический метод	0,50	—
27935	428899,51	2227679,93	Аналитический метод	0,50	—
27936	428923,32	2227652,46	Аналитический метод	0,50	—
27937	428982,51	2227703,54	Аналитический метод	0,50	—
27938	428974,71	2227712,57	Аналитический метод	0,50	—
27939	429009,55	2227742,84	Аналитический метод	0,50	—
27940	429041,97	2227707,95	Аналитический метод	0,50	—
27941	429042,57	2227706,86	Аналитический метод	0,50	—
27942	429044,23	2227704,60	Аналитический метод	0,50	—
27943	429002,60	2227667,25	Аналитический метод	0,50	—
27944	428980,36	2227693,46	Аналитический метод	0,50	—
27945	428927,27	2227647,86	Аналитический метод	0,50	—
27946	428925,65	2227646,36	Аналитический метод	0,50	—
27947	428921,42	2227642,44	Аналитический метод	0,50	—
27948	428899,90	2227622,54	Аналитический метод	0,50	—
27949	428899,35	2227621,13	Аналитический метод	0,50	—

ОПИСАНИЕ МЕСТОПОЛОЖЕНИЯ ГРАНИЦ**Ж - МЗ. Зона застройки малоэтажными жилыми домами**

(наименование объекта, местоположение границ которого описано (далее – объект))

Сведения о местоположении границ объекта

1	2	3	4	5	6
27950	428899,78	2227619,76	Аналитический метод	0,50	—
27951	428888,92	2227620,86	Аналитический метод	0,50	—
27952	428877,70	2227623,64	Аналитический метод	0,50	—
27953	428860,26	2227641,66	Аналитический метод	0,50	—
27954	428859,26	2227641,63	Аналитический метод	0,50	—
27955	428856,54	2227642,27	Аналитический метод	0,50	—
27956	428854,22	2227643,51	Аналитический метод	0,50	—
27957	428853,17	2227644,71	Аналитический метод	0,50	—
27958	428849,77	2227648,44	Аналитический метод	0,50	—
27959	428846,38	2227652,49	Аналитический метод	0,50	—
27960	428841,20	2227658,19	Аналитический метод	0,50	—
27961	428838,14	2227655,13	Аналитический метод	0,50	—
27962	428829,03	2227666,10	Аналитический метод	0,50	—
27963	428812,19	2227648,72	Аналитический метод	0,50	—
27964	428790,75	2227664,83	Аналитический метод	0,50	—
27965	428772,26	2227678,16	Аналитический метод	0,50	—
27966	428772,45	2227678,58	Аналитический метод	0,50	—
27967	428749,37	2227657,60	Аналитический метод	0,50	—
27968	428718,23	2227638,23	Аналитический метод	0,50	—
27969	428680,44	2227641,51	Аналитический метод	0,50	—
27970	428600,57	2227631,15	Аналитический метод	0,50	—
27971	428516,80	2227608,08	Аналитический метод	0,50	—
27972	428464,07	2227583,34	Аналитический метод	0,50	—
27973	428408,53	2227531,04	Аналитический метод	0,50	—
27974	428373,51	2227481,49	Аналитический метод	0,50	—

ОПИСАНИЕ МЕСТОПОЛОЖЕНИЯ ГРАНИЦ**Ж - МЗ. Зона застройки малоэтажными жилыми домами**

(наименование объекта, местоположение границ которого описано (далее – объект))

Сведения о местоположении границ объекта

1	2	3	4	5	6
27975	428333,77	2227388,74	Аналитический метод	0,50	—
27976	428328,60	2227355,96	Аналитический метод	0,50	—
27977	428333,37	2227266,15	Аналитический метод	0,50	—
27978	428355,42	2227199,59	Аналитический метод	0,50	—
27979	428407,64	2227209,94	Аналитический метод	0,50	—
27980	428479,20	2227226,56	Аналитический метод	0,50	—
27981	428493,20	2227194,23	Аналитический метод	0,50	—
27982	428493,20	2227194,23	Аналитический метод	0,50	—
27983	428516,61	2227140,14	Аналитический метод	0,50	—
27984	428526,45	2227135,72	Аналитический метод	0,50	—
27985	428526,45	2227135,72	Аналитический метод	0,50	—
27986	428533,89	2227132,37	Аналитический метод	0,50	—
27987	428562,68	2227197,94	Аналитический метод	0,50	—
27988	428617,90	2227343,27	Аналитический метод	0,50	—
27989	428620,95	2227349,36	Аналитический метод	0,50	—
27990	428628,69	2227361,34	Аналитический метод	0,50	—
27991	428667,46	2227406,92	Аналитический метод	0,50	—
27992	428679,93	2227424,09	Аналитический метод	0,50	—
27993	428689,89	2227437,28	Аналитический метод	0,50	—
27994	428696,08	2227446,73	Аналитический метод	0,50	—
27995	428710,46	2227465,92	Аналитический метод	0,50	—
27996	428730,71	2227476,58	Аналитический метод	0,50	—
27997	428739,54	2227480,95	Аналитический метод	0,50	—
27998	428748,24	2227485,54	Аналитический метод	0,50	—
27999	428815,62	2227550,29	Аналитический метод	0,50	—

ОПИСАНИЕ МЕСТОПОЛОЖЕНИЯ ГРАНИЦ**Ж - МЗ. Зона застройки малоэтажными жилыми домами**

(наименование объекта, местоположение границ которого описано (далее – объект))

Сведения о местоположении границ объекта

1	2	3	4	5	6
28000	428826,42	2227560,82	Аналитический метод	0,50	—
28001	428826,01	2227560,18	Аналитический метод	0,50	—
28002	428908,42	2227475,01	Аналитический метод	0,50	—
28003	428947,03	2227469,17	Аналитический метод	0,50	—
28004	428948,14	2227468,90	Аналитический метод	0,50	—
28005	428945,98	2227475,69	Аналитический метод	0,50	—
28006	428951,18	2227478,40	Аналитический метод	0,50	—
28007	428956,99	2227463,56	Аналитический метод	0,50	—
28008	428946,23	2227458,04	Аналитический метод	0,50	—
28009	428943,64	2227468,37	Аналитический метод	0,50	—
28010	428927,53	2227467,92	Аналитический метод	0,50	—
28011	428939,38	2227454,76	Аналитический метод	0,50	—
28012	428947,14	2227438,08	Аналитический метод	0,50	—
28013	428952,07	2227416,63	Аналитический метод	0,50	—
28014	428953,51	2227400,64	Аналитический метод	0,50	—
28015	428957,23	2227382,73	Аналитический метод	0,50	—
28016	429006,14	2227404,35	Аналитический метод	0,50	—
28017	428996,20	2227418,37	Аналитический метод	0,50	—
28018	428991,42	2227428,41	Аналитический метод	0,50	—
28019	428981,18	2227451,03	Аналитический метод	0,50	—
28020	428992,44	2227450,82	Аналитический метод	0,50	—
28021	429006,11	2227430,15	Аналитический метод	0,50	—
28022	429017,94	2227411,86	Аналитический метод	0,50	—
28023	429038,11	2227384,69	Аналитический метод	0,50	—
28024	429053,33	2227399,96	Аналитический метод	0,50	—

ОПИСАНИЕ МЕСТОПОЛОЖЕНИЯ ГРАНИЦ**Ж - МЗ. Зона застройки малоэтажными жилыми домами**

(наименование объекта, местоположение границ которого описано (далее – объект))

Сведения о местоположении границ объекта

1	2	3	4	5	6
28025	429053,65	2227400,28	Аналитический метод	0,50	—
28026	429055,12	2227401,64	Аналитический метод	0,50	—
28027	429072,06	2227417,38	Аналитический метод	0,50	—
28028	429049,01	2227441,76	Аналитический метод	0,50	—
28029	429034,83	2227456,99	Аналитический метод	0,50	—
28030	429019,84	2227475,08	Аналитический метод	0,50	—
28031	429018,12	2227473,60	Аналитический метод	0,50	—
28032	429003,33	2227491,36	Аналитический метод	0,50	—
28033	428990,57	2227506,82	Аналитический метод	0,50	—
28034	428991,79	2227508,46	Аналитический метод	0,50	—
28035	428977,05	2227524,91	Аналитический метод	0,50	—
28036	428970,83	2227532,73	Аналитический метод	0,50	—
28037	428966,51	2227538,67	Аналитический метод	0,50	—
28038	428954,30	2227550,64	Аналитический метод	0,50	—
28039	428944,49	2227560,54	Аналитический метод	0,50	—
28040	428940,29	2227565,37	Аналитический метод	0,50	—
28041	428937,06	2227562,79	Аналитический метод	0,50	—
28042	428915,14	2227583,95	Аналитический метод	0,50	—
28043	428926,13	2227593,66	Аналитический метод	0,50	—
28044	428925,83	2227593,95	Аналитический метод	0,50	—
28045	428930,87	2227598,29	Аналитический метод	0,50	—
28046	428956,55	2227570,96	Аналитический метод	0,50	—
28047	428952,66	2227566,86	Аналитический метод	0,50	—
28048	428984,54	2227534,93	Аналитический метод	0,50	—
28049	429061,04	2227456,44	Аналитический метод	0,50	—

ОПИСАНИЕ МЕСТОПОЛОЖЕНИЯ ГРАНИЦ**Ж - МЗ. Зона застройки малоэтажными жилыми домами**

(наименование объекта, местоположение границ которого описано (далее – объект))

Сведения о местоположении границ объекта

1	2	3	4	5	6
27884	429154,20	2227366,24	Аналитический метод	0,50	—
28050	429157,89	2227369,78	Аналитический метод	0,50	—
28051	429215,26	2227414,63	Аналитический метод	0,50	—
28052	429215,24	2227414,65	Аналитический метод	0,50	—
28050	429157,89	2227369,78	Аналитический метод	0,50	—
28053	429358,32	2227661,42	Аналитический метод	0,50	—
28054	429357,80	2227667,57	Аналитический метод	0,50	—
28055	429367,96	2227668,46	Аналитический метод	0,50	—
28056	429361,83	2227733,63	Аналитический метод	0,50	—
28057	429355,18	2227802,57	Аналитический метод	0,50	—
28058	429336,46	2227801,16	Аналитический метод	0,50	—
28059	429336,45	2227801,26	Аналитический метод	0,50	—
28060	429336,37	2227802,46	Аналитический метод	0,50	—
28061	429335,90	2227816,71	Аналитический метод	0,50	—
28062	429296,35	2227823,34	Аналитический метод	0,50	—
28063	429266,92	2227828,26	Аналитический метод	0,50	—
28064	429233,90	2227833,80	Аналитический метод	0,50	—
28065	429202,82	2227839,00	Аналитический метод	0,50	—
28066	429181,45	2227842,58	Аналитический метод	0,50	—
28067	429171,19	2227844,30	Аналитический метод	0,50	—
28068	429137,38	2227849,96	Аналитический метод	0,50	—
28069	429136,14	2227850,17	Аналитический метод	0,50	—
28070	429118,21	2227853,18	Аналитический метод	0,50	—
28071	429101,66	2227855,95	Аналитический метод	0,50	—

ОПИСАНИЕ МЕСТОПОЛОЖЕНИЯ ГРАНИЦ**Ж - МЗ. Зона застройки малоэтажными жилыми домами**

(наименование объекта, местоположение границ которого описано (далее – объект))

Сведения о местоположении границ объекта

1	2	3	4	5	6
28072	429099,73	2227856,27	Аналитический метод	0,50	—
28073	429080,17	2227859,55	Аналитический метод	0,50	—
28074	429085,28	2227815,93	Аналитический метод	0,50	—
28075	429107,47	2227815,89	Аналитический метод	0,50	—
28076	429129,52	2227815,75	Аналитический метод	0,50	—
28077	429148,93	2227814,85	Аналитический метод	0,50	—
28078	429150,11	2227814,79	Аналитический метод	0,50	—
28079	429182,52	2227813,28	Аналитический метод	0,50	—
28080	429192,19	2227812,91	Аналитический метод	0,50	—
28081	429205,69	2227812,40	Аналитический метод	0,50	—
28082	429235,91	2227810,69	Аналитический метод	0,50	—
28083	429266,38	2227809,29	Аналитический метод	0,50	—
28084	429266,79	2227796,36	Аналитический метод	0,50	—
28085	429261,77	2227795,52	Аналитический метод	0,50	—
28086	429268,92	2227732,02	Аналитический метод	0,50	—
28087	429261,45	2227731,02	Аналитический метод	0,50	—
28088	429260,64	2227735,46	Аналитический метод	0,50	—
28089	429257,70	2227739,22	Аналитический метод	0,50	—
28090	429254,37	2227740,12	Аналитический метод	0,50	—
28091	429215,60	2227741,96	Аналитический метод	0,50	—
28092	429183,34	2227725,86	Аналитический метод	0,50	—
28093	429183,57	2227723,07	Аналитический метод	0,50	—
28094	429204,58	2227667,09	Аналитический метод	0,50	—
28095	429222,85	2227676,74	Аналитический метод	0,50	—
28096	429242,32	2227674,53	Аналитический метод	0,50	—

ОПИСАНИЕ МЕСТОПОЛОЖЕНИЯ ГРАНИЦ**Ж - МЗ. Зона застройки малоэтажными жилыми домами**

(наименование объекта, местоположение границ которого описано (далее – объект))

Сведения о местоположении границ объекта

1	2	3	4	5	6
28053	429358,32	2227661,42	Аналитический метод	0,50	—
28097	428718,99	2227113,35	Аналитический метод	0,50	—
28098	428738,25	2227136,54	Аналитический метод	0,50	—
28099	428747,36	2227154,60	Аналитический метод	0,50	—
28100	428762,96	2227182,59	Аналитический метод	0,50	—
28101	428756,54	2227216,40	Аналитический метод	0,50	—
28102	428753,96	2227228,97	Аналитический метод	0,50	—
28103	428726,86	2227223,23	Аналитический метод	0,50	—
28104	428710,25	2227219,67	Аналитический метод	0,50	—
28105	428698,13	2227216,79	Аналитический метод	0,50	—
28106	428682,13	2227230,53	Аналитический метод	0,50	—
28107	428666,06	2227244,12	Аналитический метод	0,50	—
28108	428647,63	2227259,78	Аналитический метод	0,50	—
28109	428627,59	2227276,85	Аналитический метод	0,50	—
28110	428615,85	2227286,80	Аналитический метод	0,50	—
28111	428607,17	2227294,16	Аналитический метод	0,50	—
28112	428594,86	2227264,84	Аналитический метод	0,50	—
28113	428582,15	2227235,65	Аналитический метод	0,50	—
28114	428599,36	2227221,09	Аналитический метод	0,50	—
28115	428614,82	2227207,97	Аналитический метод	0,50	—
28116	428629,31	2227195,66	Аналитический метод	0,50	—
28117	428631,81	2227193,54	Аналитический метод	0,50	—
28118	428644,72	2227182,59	Аналитический метод	0,50	—
28119	428660,21	2227169,41	Аналитический метод	0,50	—

ОПИСАНИЕ МЕСТОПОЛОЖЕНИЯ ГРАНИЦ**Ж - МЗ. Зона застройки малоэтажными жилыми домами**

(наименование объекта, местоположение границ которого описано (далее – объект))

Сведения о местоположении границ объекта

1	2	3	4	5	6
28120	428675,70	2227156,34	Аналитический метод	0,50	—
28121	428677,90	2227154,41	Аналитический метод	0,50	—
28122	428690,13	2227142,13	Аналитический метод	0,50	—
28123	428704,56	2227127,81	Аналитический метод	0,50	—
28097	428718,99	2227113,35	Аналитический метод	0,50	—
28124	428845,28	2226785,03	Аналитический метод	0,50	—
28125	428848,54	2226790,21	Аналитический метод	0,50	—
28126	428859,18	2226807,14	Аналитический метод	0,50	—
28127	428847,32	2226814,22	Аналитический метод	0,50	—
28128	428841,92	2226817,23	Аналитический метод	0,50	—
28129	428829,32	2226824,26	Аналитический метод	0,50	—
28130	428798,45	2226796,35	Аналитический метод	0,50	—
28131	428818,21	2226786,69	Аналитический метод	0,50	—
28132	428833,32	2226779,47	Аналитический метод	0,50	—
28133	428836,24	2226778,73	Аналитический метод	0,50	—
28124	428845,28	2226785,03	Аналитический метод	0,50	—
28134	430330,73	2225678,72	Аналитический метод	0,50	—
28135	430528,55	2225699,32	Аналитический метод	0,50	—
28136	430528,54	2225699,38	Аналитический метод	0,50	—
28137	430564,42	2225709,16	Аналитический метод	0,50	—
28138	430595,04	2225714,31	Аналитический метод	0,50	—
28139	430600,78	2225715,04	Аналитический метод	0,50	—
28140	430635,43	2225720,65	Аналитический метод	0,50	—
28141	430660,28	2225724,88	Аналитический метод	0,50	—

ОПИСАНИЕ МЕСТОПОЛОЖЕНИЯ ГРАНИЦ**Ж - МЗ. Зона застройки малоэтажными жилыми домами**

(наименование объекта, местоположение границ которого описано (далее – объект))

Сведения о местоположении границ объекта

1	2	3	4	5	6
28142	430688,40	2225729,67	Аналитический метод	0,50	—
28143	430697,90	2225731,00	Аналитический метод	0,50	—
28144	430701,22	2225731,46	Аналитический метод	0,50	—
28145	430704,29	2225731,89	Аналитический метод	0,50	—
28146	430706,15	2225732,15	Аналитический метод	0,50	—
28147	430712,66	2225739,64	Аналитический метод	0,50	—
28148	430708,35	2225765,91	Аналитический метод	0,50	—
28149	430708,77	2225766,29	Аналитический метод	0,50	—
28150	430706,97	2225800,83	Аналитический метод	0,50	—
28151	430505,34	2225801,30	Аналитический метод	0,50	—
28152	430477,64	2225801,65	Аналитический метод	0,50	—
28153	430464,60	2225803,37	Аналитический метод	0,50	—
28154	430458,48	2225802,64	Аналитический метод	0,50	—
28155	430457,45	2225808,85	Аналитический метод	0,50	—
28156	430440,40	2225806,02	Аналитический метод	0,50	—
28157	430411,27	2225801,19	Аналитический метод	0,50	—
28158	430384,46	2225796,74	Аналитический метод	0,50	—
28159	430364,11	2225793,37	Аналитический метод	0,50	—
28160	430344,41	2225790,11	Аналитический метод	0,50	—
28161	430324,84	2225786,86	Аналитический метод	0,50	—
28162	430304,65	2225783,52	Аналитический метод	0,50	—
28163	430284,34	2225780,16	Аналитический метод	0,50	—
28164	430263,55	2225776,71	Аналитический метод	0,50	—
28165	430242,53	2225773,21	Аналитический метод	0,50	—
28166	430217,12	2225769,01	Аналитический метод	0,50	—

ОПИСАНИЕ МЕСТОПОЛОЖЕНИЯ ГРАНИЦ**Ж - МЗ. Зона застройки малоэтажными жилыми домами**

(наименование объекта, местоположение границ которого описано (далее – объект))

Сведения о местоположении границ объекта

1	2	3	4	5	6
28167	430165,16	2225760,42	Аналитический метод	0,50	—
28168	430167,13	2225744,73	Аналитический метод	0,50	—
28169	430220,53	2225744,53	Аналитический метод	0,50	—
28170	430220,92	2225729,18	Аналитический метод	0,50	—
28171	430246,97	2225732,91	Аналитический метод	0,50	—
28172	430323,45	2225742,97	Аналитический метод	0,50	—
28173	430323,46	2225742,83	Аналитический метод	0,50	—
28174	430326,89	2225713,48	Аналитический метод	0,50	—
28175	430328,79	2225696,29	Аналитический метод	0,50	—
28134	430330,73	2225678,72	Аналитический метод	0,50	—
28176	433533,17	2229205,66	Аналитический метод	0,50	—
28177	433951,20	2229603,69	Аналитический метод	0,50	—
28178	433920,95	2229644,27	Аналитический метод	0,50	—
28179	433921,26	2229644,55	Аналитический метод	0,50	—
28180	433946,97	2229668,74	Аналитический метод	0,50	—
28181	433997,33	2229631,54	Аналитический метод	0,50	—
28182	434482,33	2230090,86	Аналитический метод	0,50	—
28183	434518,12	2230127,11	Аналитический метод	0,50	—
28184	434515,82	2230129,18	Аналитический метод	0,50	—
28185	434599,75	2230209,79	Аналитический метод	0,50	—
28186	434853,06	2230469,59	Аналитический метод	0,50	—
28187	434855,33	2230467,34	Аналитический метод	0,50	—
28188	434911,65	2230523,15	Аналитический метод	0,50	—
28189	434589,27	2230795,80	Аналитический метод	0,50	—

ОПИСАНИЕ МЕСТОПОЛОЖЕНИЯ ГРАНИЦ**Ж - МЗ. Зона застройки малоэтажными жилыми домами**

(наименование объекта, местоположение границ которого описано (далее – объект))

Сведения о местоположении границ объекта

1	2	3	4	5	6
28190	434362,58	2230993,38	Аналитический метод	0,50	—
28191	434223,02	2230988,64	Аналитический метод	0,50	—
28192	434130,46	2230986,72	Аналитический метод	0,50	—
28193	433304,74	2230985,81	Аналитический метод	0,50	—
28194	433306,73	2230918,44	Аналитический метод	0,50	—
28195	433308,34	2230893,34	Аналитический метод	0,50	—
28196	433311,27	2230765,08	Аналитический метод	0,50	—
28197	433211,59	2230762,85	Аналитический метод	0,50	—
28198	433198,44	2230759,55	Аналитический метод	0,50	—
28199	433166,52	2230758,68	Аналитический метод	0,50	—
28200	433169,98	2230718,18	Аналитический метод	0,50	—
28201	433171,08	2230701,02	Аналитический метод	0,50	—
28202	433176,30	2230634,95	Аналитический метод	0,50	—
28203	433172,81	2230631,37	Аналитический метод	0,50	—
28204	433140,97	2230613,00	Аналитический метод	0,50	—
28205	433134,97	2230561,12	Аналитический метод	0,50	—
28206	433111,47	2230557,59	Аналитический метод	0,50	—
28207	433103,55	2230556,39	Аналитический метод	0,50	—
28208	433095,36	2230555,17	Аналитический метод	0,50	—
28209	433092,54	2230554,75	Аналитический метод	0,50	—
28210	433074,18	2230551,99	Аналитический метод	0,50	—
28211	433051,80	2230547,21	Аналитический метод	0,50	—
28212	433058,81	2230460,45	Аналитический метод	0,50	—
28213	433091,05	2230457,85	Аналитический метод	0,50	—
28214	433094,34	2230457,55	Аналитический метод	0,50	—

ОПИСАНИЕ МЕСТОПОЛОЖЕНИЯ ГРАНИЦ**Ж - МЗ. Зона застройки малоэтажными жилыми домами**

(наименование объекта, местоположение границ которого описано (далее – объект))

Сведения о местоположении границ объекта

1	2	3	4	5	6
28215	433133,09	2230440,47	Аналитический метод	0,50	—
28216	433134,46	2230434,31	Аналитический метод	0,50	—
28217	433147,45	2230375,18	Аналитический метод	0,50	—
28218	433147,11	2230371,88	Аналитический метод	0,50	—
28219	433091,43	2230365,60	Аналитический метод	0,50	—
28220	433063,88	2230362,49	Аналитический метод	0,50	—
28221	433011,42	2230356,58	Аналитический метод	0,50	—
28222	433008,69	2230343,91	Аналитический метод	0,50	—
28223	433008,47	2230342,88	Аналитический метод	0,50	—
28224	433001,81	2230312,13	Аналитический метод	0,50	—
28225	433095,53	2230323,70	Аналитический метод	0,50	—
28226	433101,57	2230259,42	Аналитический метод	0,50	—
28227	433011,06	2230248,05	Аналитический метод	0,50	—
28228	433019,74	2230188,08	Аналитический метод	0,50	—
28229	433082,00	2230197,85	Аналитический метод	0,50	—
28230	433125,81	2230062,38	Аналитический метод	0,50	—
28231	433104,80	2230054,66	Аналитический метод	0,50	—
28232	433146,89	2229952,67	Аналитический метод	0,50	—
28233	433124,47	2229944,82	Аналитический метод	0,50	—
28234	433118,16	2229891,55	Аналитический метод	0,50	—
28235	433106,41	2229811,44	Аналитический метод	0,50	—
28236	433138,35	2229752,61	Аналитический метод	0,50	—
28237	433157,18	2229763,96	Аналитический метод	0,50	—
28238	433285,58	2229555,63	Аналитический метод	0,50	—
28239	433316,37	2229572,78	Аналитический метод	0,50	—

ОПИСАНИЕ МЕСТОПОЛОЖЕНИЯ ГРАНИЦ**Ж - МЗ. Зона застройки малоэтажными жилыми домами**

(наименование объекта, местоположение границ которого описано (далее – объект))

Сведения о местоположении границ объекта

1	2	3	4	5	6
28240	433350,98	2229494,81	Аналитический метод	0,50	—
28241	433367,82	2229435,60	Аналитический метод	0,50	—
28242	433379,43	2229410,72	Аналитический метод	0,50	—
28243	433401,72	2229422,13	Аналитический метод	0,50	—
28176	433533,17	2229205,66	Аналитический метод	0,50	—
28244	433652,42	2230730,66	Аналитический метод	0,50	—
28245	433661,05	2230734,54	Аналитический метод	0,50	—
28246	433669,98	2230738,76	Аналитический метод	0,50	—
28247	433679,03	2230742,88	Аналитический метод	0,50	—
28248	433660,37	2230786,09	Аналитический метод	0,50	—
28249	433621,66	2230769,06	Аналитический метод	0,50	—
28250	433632,96	2230734,68	Аналитический метод	0,50	—
28244	433652,42	2230730,66	Аналитический метод	0,50	—
28251	433314,58	2230314,29	Аналитический метод	0,50	—
28252	433358,80	2230321,57	Аналитический метод	0,50	—
28253	433356,72	2230342,95	Аналитический метод	0,50	—
28254	433311,67	2230336,99	Аналитический метод	0,50	—
28251	433314,58	2230314,29	Аналитический метод	0,50	—
28255	433167,85	2230517,52	Аналитический метод	0,50	—
28256	433193,99	2230520,90	Аналитический метод	0,50	—
28257	433190,75	2230546,49	Аналитический метод	0,50	—
28258	433164,63	2230543,45	Аналитический метод	0,50	—
28255	433167,85	2230517,52	Аналитический метод	0,50	—

ОПИСАНИЕ МЕСТОПОЛОЖЕНИЯ ГРАНИЦ**Ж - МЗ. Зона застройки малоэтажными жилыми домами**

(наименование объекта, местоположение границ которого описано (далее – объект))

Сведения о местоположении границ объекта

1	2	3	4	5	6
28259	429304,48	2227028,79	Аналитический метод	0,50	—
28260	429291,64	2227038,05	Аналитический метод	0,50	—
28261	429384,45	2227140,14	Аналитический метод	0,50	—
28262	429419,01	2227183,86	Аналитический метод	0,50	—
28263	429414,60	2227202,96	Аналитический метод	0,50	—
28264	429390,40	2227218,82	Аналитический метод	0,50	—
28265	429430,77	2227389,02	Аналитический метод	0,50	—
28266	429362,02	2227431,00	Аналитический метод	0,50	—
28267	429291,49	2227170,74	Аналитический метод	0,50	—
28268	429222,96	2227048,46	Аналитический метод	0,50	—
28269	429208,68	2227043,44	Аналитический метод	0,50	—
28270	429203,11	2227024,66	Аналитический метод	0,50	—
28271	429190,10	2227018,62	Аналитический метод	0,50	—
28272	429163,41	2227007,08	Аналитический метод	0,50	—
28273	429098,52	2227009,47	Аналитический метод	0,50	—
28274	429043,47	2227042,54	Аналитический метод	0,50	—
28275	428986,99	2227135,10	Аналитический метод	0,50	—
28276	428974,74	2227196,38	Аналитический метод	0,50	—
28277	428965,14	2227217,50	Аналитический метод	0,50	—
28278	428951,19	2227246,57	Аналитический метод	0,50	—
28279	428934,48	2227282,25	Аналитический метод	0,50	—
28280	428925,81	2227310,15	Аналитический метод	0,50	—
28281	428849,71	2227277,76	Аналитический метод	0,50	—
28282	428836,36	2227272,06	Аналитический метод	0,50	—
28283	428847,98	2227231,05	Аналитический метод	0,50	—

ОПИСАНИЕ МЕСТОПОЛОЖЕНИЯ ГРАНИЦ**Ж - МЗ. Зона застройки малоэтажными жилыми домами**

(наименование объекта, местоположение границ которого описано (далее – объект))

Сведения о местоположении границ объекта

1	2	3	4	5	6
28284	428885,11	2227165,05	Аналитический метод	0,50	—
28285	428889,95	2227156,45	Аналитический метод	0,50	—
28286	428894,77	2227148,94	Аналитический метод	0,50	—
28287	428887,25	2227122,85	Аналитический метод	0,50	—
28288	428877,01	2227088,17	Аналитический метод	0,50	—
28289	428878,93	2227079,42	Аналитический метод	0,50	—
28290	428880,77	2227077,77	Аналитический метод	0,50	—
28291	428893,40	2227063,17	Аналитический метод	0,50	—
28292	428906,96	2227048,09	Аналитический метод	0,50	—
28293	428924,37	2227028,53	Аналитический метод	0,50	—
28294	428944,64	2227005,75	Аналитический метод	0,50	—
28295	428984,62	2226984,86	Аналитический метод	0,50	—
28296	428983,98	2226983,72	Аналитический метод	0,50	—
28297	428982,16	2226980,46	Аналитический метод	0,50	—
28298	428956,99	2226982,14	Аналитический метод	0,50	—
28299	428946,49	2226955,84	Аналитический метод	0,50	—
28300	428936,76	2226931,88	Аналитический метод	0,50	—
28301	428935,77	2226928,25	Аналитический метод	0,50	—
28302	428955,30	2226920,81	Аналитический метод	0,50	—
28303	428988,05	2226908,17	Аналитический метод	0,50	—
28304	428992,66	2226906,50	Аналитический метод	0,50	—
28305	429003,76	2226902,46	Аналитический метод	0,50	—
28306	429014,37	2226898,69	Аналитический метод	0,50	—
28307	429024,98	2226894,91	Аналитический метод	0,50	—
28308	429044,78	2226887,68	Аналитический метод	0,50	—

ОПИСАНИЕ МЕСТОПОЛОЖЕНИЯ ГРАНИЦ**Ж - МЗ. Зона застройки малоэтажными жилыми домами**

(наименование объекта, местоположение границ которого описано (далее – объект))

Сведения о местоположении границ объекта

1	2	3	4	5	6
28309	429059,12	2226882,51	Аналитический метод	0,50	—
28310	429070,97	2226878,22	Аналитический метод	0,50	—
28311	429075,83	2226870,73	Аналитический метод	0,50	—
28312	429095,57	2226857,54	Аналитический метод	0,50	—
28313	429127,45	2226903,73	Аналитический метод	0,50	—
28314	429103,25	2226910,45	Аналитический метод	0,50	—
28315	429094,09	2226881,15	Аналитический метод	0,50	—
28316	429082,70	2226884,67	Аналитический метод	0,50	—
28317	429079,98	2226885,39	Аналитический метод	0,50	—
28318	429075,57	2226886,88	Аналитический метод	0,50	—
28319	429089,11	2226932,95	Аналитический метод	0,50	—
28320	429142,93	2226926,79	Аналитический метод	0,50	—
28321	429170,65	2226930,32	Аналитический метод	0,50	—
28322	429201,93	2226927,40	Аналитический метод	0,50	—
28259	429304,48	2227028,79	Аналитический метод	0,50	—
28323	429525,34	2226816,32	Аналитический метод	0,50	—
28324	429556,94	2226821,57	Аналитический метод	0,50	—
28325	429547,56	2226865,74	Аналитический метод	0,50	—
28326	429540,06	2226903,89	Аналитический метод	0,50	—
28327	429538,76	2226910,46	Аналитический метод	0,50	—
28328	429533,38	2226930,94	Аналитический метод	0,50	—
28329	429528,64	2226953,67	Аналитический метод	0,50	—
28330	429522,92	2226981,07	Аналитический метод	0,50	—
28331	429488,04	2226959,04	Аналитический метод	0,50	—

ОПИСАНИЕ МЕСТОПОЛОЖЕНИЯ ГРАНИЦ**Ж - МЗ. Зона застройки малоэтажными жилыми домами**

(наименование объекта, местоположение границ которого описано (далее – объект))

Сведения о местоположении границ объекта

1	2	3	4	5	6
28332	429465,87	2226944,54	Аналитический метод	0,50	—
28333	429467,05	2226941,24	Аналитический метод	0,50	—
28334	429467,15	2226941,04	Аналитический метод	0,50	—
28335	429474,96	2226919,07	Аналитический метод	0,50	—
28336	429476,98	2226919,80	Аналитический метод	0,50	—
28337	429477,00	2226919,74	Аналитический метод	0,50	—
28338	429477,10	2226919,77	Аналитический метод	0,50	—
28339	429485,47	2226896,86	Аналитический метод	0,50	—
28340	429485,32	2226892,11	Аналитический метод	0,50	—
28341	429494,35	2226868,70	Аналитический метод	0,50	—
28342	429502,77	2226845,34	Аналитический метод	0,50	—
28343	429512,98	2226851,48	Аналитический метод	0,50	—
28323	429525,34	2226816,32	Аналитический метод	0,50	—
28344	430169,73	2227654,08	Аналитический метод	0,50	—
28345	430166,51	2227686,26	Аналитический метод	0,50	—
28346	430170,49	2227684,29	Аналитический метод	0,50	—
28347	430179,08	2227684,17	Аналитический метод	0,50	—
28348	430175,95	2227697,38	Аналитический метод	0,50	—
28349	430175,50	2227699,30	Аналитический метод	0,50	—
28350	430175,00	2227701,38	Аналитический метод	0,50	—
28351	430172,66	2227711,08	Аналитический метод	0,50	—
28352	430170,57	2227713,40	Аналитический метод	0,50	—
28353	430161,19	2227714,82	Аналитический метод	0,50	—
28354	430159,15	2227715,13	Аналитический метод	0,50	—

ОПИСАНИЕ МЕСТОПОЛОЖЕНИЯ ГРАНИЦ**Ж - МЗ. Зона застройки малоэтажными жилыми домами**

(наименование объекта, местоположение границ которого описано (далее – объект))

Сведения о местоположении границ объекта

1	2	3	4	5	6
28355	430157,10	2227715,44	Аналитический метод	0,50	—
28356	430138,40	2227718,29	Аналитический метод	0,50	—
28357	430127,86	2227719,49	Аналитический метод	0,50	—
28358	430130,34	2227725,72	Аналитический метод	0,50	—
28359	430106,93	2227732,74	Аналитический метод	0,50	—
28360	430106,44	2227730,79	Аналитический метод	0,50	—
28361	430098,56	2227699,45	Аналитический метод	0,50	—
28362	430098,30	2227699,06	Аналитический метод	0,50	—
28363	430098,05	2227698,06	Аналитический метод	0,50	—
28364	430076,92	2227702,51	Аналитический метод	0,50	—
28365	430072,73	2227703,39	Аналитический метод	0,50	—
28366	430072,22	2227703,49	Аналитический метод	0,50	—
28367	430069,79	2227703,92	Аналитический метод	0,50	—
28368	430069,04	2227704,05	Аналитический метод	0,50	—
28369	430066,43	2227675,56	Аналитический метод	0,50	—
28370	430072,01	2227638,46	Аналитический метод	0,50	—
28344	430169,73	2227654,08	Аналитический метод	0,50	—
28371	430058,44	2227679,03	Аналитический метод	0,50	—
28372	430054,09	2227706,68	Аналитический метод	0,50	—
28373	430048,63	2227708,05	Аналитический метод	0,50	—
28374	430033,60	2227711,83	Аналитический метод	0,50	—
28375	430028,88	2227713,00	Аналитический метод	0,50	—
28376	430009,36	2227717,90	Аналитический метод	0,50	—
28377	429996,52	2227721,12	Аналитический метод	0,50	—

ОПИСАНИЕ МЕСТОПОЛОЖЕНИЯ ГРАНИЦ**Ж - МЗ. Зона застройки малоэтажными жилыми домами**

(наименование объекта, местоположение границ которого описано (далее – объект))

Сведения о местоположении границ объекта

1	2	3	4	5	6
28378	430010,04	2227778,11	Аналитический метод	0,50	—
28379	430010,40	2227779,62	Аналитический метод	0,50	—
28380	429990,07	2227784,89	Аналитический метод	0,50	—
28381	429976,13	2227726,21	Аналитический метод	0,50	—
28382	429946,33	2227733,62	Аналитический метод	0,50	—
28383	429938,36	2227702,46	Аналитический метод	0,50	—
28384	429976,47	2227693,18	Аналитический метод	0,50	—
28385	429978,36	2227694,28	Аналитический метод	0,50	—
28386	430002,92	2227689,61	Аналитический метод	0,50	—
28387	430027,49	2227684,94	Аналитический метод	0,50	—
28371	430058,44	2227679,03	Аналитический метод	0,50	—
28388	430842,89	2229190,44	Аналитический метод	0,50	—
28389	430850,82	2229216,66	Аналитический метод	0,50	—
28390	430842,17	2229218,44	Аналитический метод	0,50	—
28391	430843,83	2229225,34	Аналитический метод	0,50	—
28392	430847,03	2229224,58	Аналитический метод	0,50	—
28393	430848,67	2229231,59	Аналитический метод	0,50	—
28394	430850,57	2229231,34	Аналитический метод	0,50	—
28395	430852,01	2229236,33	Аналитический метод	0,50	—
28396	430856,61	2229247,69	Аналитический метод	0,50	—
28397	430859,11	2229251,47	Аналитический метод	0,50	—
28398	430860,24	2229258,88	Аналитический метод	0,50	—
28399	430859,63	2229258,99	Аналитический метод	0,50	—
28400	430860,55	2229266,42	Аналитический метод	0,50	—

ОПИСАНИЕ МЕСТОПОЛОЖЕНИЯ ГРАНИЦ**Ж - МЗ. Зона застройки малоэтажными жилыми домами**

(наименование объекта, местоположение границ которого описано (далее – объект))

Сведения о местоположении границ объекта

1	2	3	4	5	6
28401	430859,02	2229266,77	Аналитический метод	0,50	—
28402	430859,58	2229272,38	Аналитический метод	0,50	—
28403	430856,81	2229272,76	Аналитический метод	0,50	—
28404	430858,23	2229279,18	Аналитический метод	0,50	—
28405	430858,45	2229280,57	Аналитический метод	0,50	—
28406	430859,84	2229288,65	Аналитический метод	0,50	—
28407	430860,11	2229289,50	Аналитический метод	0,50	—
28408	430862,16	2229300,99	Аналитический метод	0,50	—
28409	430865,57	2229321,28	Аналитический метод	0,50	—
28410	430865,74	2229322,38	Аналитический метод	0,50	—
28411	430870,98	2229321,48	Аналитический метод	0,50	—
28412	430871,30	2229329,48	Аналитический метод	0,50	—
28413	430875,75	2229330,86	Аналитический метод	0,50	—
28414	430876,26	2229327,96	Аналитический метод	0,50	—
28415	430876,15	2229324,43	Аналитический метод	0,50	—
28416	430877,97	2229313,05	Аналитический метод	0,50	—
28417	430880,15	2229301,08	Аналитический метод	0,50	—
28418	430869,80	2229299,31	Аналитический метод	0,50	—
28419	430864,64	2229267,82	Аналитический метод	0,50	—
28420	430885,08	2229270,98	Аналитический метод	0,50	—
28421	430898,52	2229273,26	Аналитический метод	0,50	—
28422	430912,74	2229275,35	Аналитический метод	0,50	—
28423	430908,93	2229303,61	Аналитический метод	0,50	—
28424	430908,83	2229304,71	Аналитический метод	0,50	—
28425	430907,35	2229313,80	Аналитический метод	0,50	—

ОПИСАНИЕ МЕСТОПОЛОЖЕНИЯ ГРАНИЦ**Ж - МЗ. Зона застройки малоэтажными жилыми домами**

(наименование объекта, местоположение границ которого описано (далее – объект))

Сведения о местоположении границ объекта

1	2	3	4	5	6
28426	430906,63	2229317,99	Аналитический метод	0,50	—
28427	430904,42	2229332,25	Аналитический метод	0,50	—
28428	430902,27	2229346,08	Аналитический метод	0,50	—
28429	430898,68	2229367,57	Аналитический метод	0,50	—
28430	430898,13	2229371,42	Аналитический метод	0,50	—
28431	430896,26	2229382,37	Аналитический метод	0,50	—
28432	430894,41	2229393,53	Аналитический метод	0,50	—
28433	430892,50	2229406,05	Аналитический метод	0,50	—
28434	430888,90	2229429,65	Аналитический метод	0,50	—
28435	430886,25	2229447,99	Аналитический метод	0,50	—
28436	430883,98	2229461,92	Аналитический метод	0,50	—
28437	430880,77	2229476,01	Аналитический метод	0,50	—
28438	430873,06	2229488,06	Аналитический метод	0,50	—
28439	430849,35	2229491,78	Аналитический метод	0,50	—
28440	430837,89	2229440,22	Аналитический метод	0,50	—
28441	430859,82	2229434,54	Аналитический метод	0,50	—
28442	430862,02	2229434,17	Аналитический метод	0,50	—
28443	430861,16	2229432,58	Аналитический метод	0,50	—
28444	430859,45	2229429,59	Аналитический метод	0,50	—
28445	430858,11	2229427,28	Аналитический метод	0,50	—
28446	430856,07	2229416,02	Аналитический метод	0,50	—
28447	430856,44	2229409,89	Аналитический метод	0,50	—
28448	430854,52	2229396,00	Аналитический метод	0,50	—
28449	430851,62	2229395,36	Аналитический метод	0,50	—
28450	430849,83	2229385,79	Аналитический метод	0,50	—

ОПИСАНИЕ МЕСТОПОЛОЖЕНИЯ ГРАНИЦ**Ж - МЗ. Зона застройки малоэтажными жилыми домами**

(наименование объекта, местоположение границ которого описано (далее – объект))

Сведения о местоположении границ объекта

1	2	3	4	5	6
28451	430847,20	2229370,71	Аналитический метод	0,50	—
28452	430842,87	2229347,33	Аналитический метод	0,50	—
28453	430840,78	2229334,30	Аналитический метод	0,50	—
28454	430839,13	2229326,20	Аналитический метод	0,50	—
28455	430835,78	2229303,31	Аналитический метод	0,50	—
28456	430834,48	2229303,45	Аналитический метод	0,50	—
28457	430830,77	2229283,96	Аналитический метод	0,50	—
28458	430822,91	2229256,29	Аналитический метод	0,50	—
28459	430818,98	2229238,72	Аналитический метод	0,50	—
28460	430815,17	2229222,14	Аналитический метод	0,50	—
28461	430755,64	2229234,30	Аналитический метод	0,50	—
28462	430730,34	2229240,05	Аналитический метод	0,50	—
28463	430711,01	2229244,12	Аналитический метод	0,50	—
28464	430701,10	2229246,23	Аналитический метод	0,50	—
28465	430678,10	2229252,01	Аналитический метод	0,50	—
28466	430649,29	2229255,65	Аналитический метод	0,50	—
28467	430646,21	2229256,08	Аналитический метод	0,50	—
28468	430642,46	2229226,99	Аналитический метод	0,50	—
28469	430643,29	2229226,81	Аналитический метод	0,50	—
28470	430645,23	2229226,39	Аналитический метод	0,50	—
28471	430644,59	2229219,13	Аналитический метод	0,50	—
28472	430641,56	2229197,27	Аналитический метод	0,50	—
28473	430661,78	2229194,22	Аналитический метод	0,50	—
28474	430659,84	2229188,91	Аналитический метод	0,50	—
28475	430654,82	2229189,78	Аналитический метод	0,50	—

ОПИСАНИЕ МЕСТОПОЛОЖЕНИЯ ГРАНИЦ**Ж - МЗ. Зона застройки малоэтажными жилыми домами**

(наименование объекта, местоположение границ которого описано (далее – объект))

Сведения о местоположении границ объекта

1	2	3	4	5	6
28476	430653,75	2229185,80	Аналитический метод	0,50	—
28477	430652,92	2229184,83	Аналитический метод	0,50	—
28478	430646,81	2229161,08	Аналитический метод	0,50	—
28479	430657,65	2229158,47	Аналитический метод	0,50	—
28480	430677,90	2229153,56	Аналитический метод	0,50	—
28481	430677,04	2229149,98	Аналитический метод	0,50	—
28482	430678,28	2229149,79	Аналитический метод	0,50	—
28483	430680,27	2229149,49	Аналитический метод	0,50	—
28484	430709,20	2229145,05	Аналитический метод	0,50	—
28485	430711,23	2229144,74	Аналитический метод	0,50	—
28486	430712,93	2229144,48	Аналитический метод	0,50	—
28487	430730,99	2229141,72	Аналитический метод	0,50	—
28488	430731,15	2229142,28	Аналитический метод	0,50	—
28489	430747,39	2229138,56	Аналитический метод	0,50	—
28490	430778,19	2229131,38	Аналитический метод	0,50	—
28491	430790,25	2229129,89	Аналитический метод	0,50	—
28492	430803,28	2229126,81	Аналитический метод	0,50	—
28493	430805,25	2229139,75	Аналитический метод	0,50	—
28494	430806,31	2229146,66	Аналитический метод	0,50	—
28495	430808,81	2229163,11	Аналитический метод	0,50	—
28496	430813,27	2229185,03	Аналитический метод	0,50	—
28497	430814,04	2229189,26	Аналитический метод	0,50	—
28498	430841,19	2229185,58	Аналитический метод	0,50	—
28388	430842,89	2229190,44	Аналитический метод	0,50	—

ОПИСАНИЕ МЕСТОПОЛОЖЕНИЯ ГРАНИЦ**Ж - МЗ. Зона застройки малоэтажными жилыми домами**

(наименование объекта, местоположение границ которого описано (далее – объект))

Сведения о местоположении границ объекта

1	2	3	4	5	6
28499	428978,10	2229262,89	Аналитический метод	0,50	—
28500	429001,68	2229281,74	Аналитический метод	0,50	—
28501	429011,57	2229289,98	Аналитический метод	0,50	—
28502	429031,13	2229301,12	Аналитический метод	0,50	—
28503	429026,91	2229325,06	Аналитический метод	0,50	—
28504	429024,15	2229341,72	Аналитический метод	0,50	—
28505	429020,62	2229366,64	Аналитический метод	0,50	—
28506	428996,04	2229363,18	Аналитический метод	0,50	—
28507	428978,77	2229360,54	Аналитический метод	0,50	—
28508	428962,01	2229358,43	Аналитический метод	0,50	—
28509	428946,54	2229355,92	Аналитический метод	0,50	—
28510	428933,46	2229354,26	Аналитический метод	0,50	—
28511	428907,74	2229351,17	Аналитический метод	0,50	—
28512	428896,21	2229349,44	Аналитический метод	0,50	—
28513	428874,21	2229347,88	Аналитический метод	0,50	—
28514	428873,21	2229347,71	Аналитический метод	0,50	—
28515	428873,01	2229348,85	Аналитический метод	0,50	—
28516	428872,15	2229355,45	Аналитический метод	0,50	—
28517	428896,77	2229357,21	Аналитический метод	0,50	—
28518	428910,29	2229358,66	Аналитический метод	0,50	—
28519	428912,15	2229360,06	Аналитический метод	0,50	—
28520	428921,70	2229360,74	Аналитический метод	0,50	—
28521	428923,00	2229360,92	Аналитический метод	0,50	—
28522	428947,21	2229363,41	Аналитический метод	0,50	—
28523	428955,86	2229364,78	Аналитический метод	0,50	—

ОПИСАНИЕ МЕСТОПОЛОЖЕНИЯ ГРАНИЦ**Ж - МЗ. Зона застройки малоэтажными жилыми домами**

(наименование объекта, местоположение границ которого описано (далее – объект))

Сведения о местоположении границ объекта

1	2	3	4	5	6
28524	428959,17	2229365,04	Аналитический метод	0,50	—
28525	428970,16	2229366,25	Аналитический метод	0,50	—
28526	428985,64	2229367,68	Аналитический метод	0,50	—
28527	429020,94	2229371,71	Аналитический метод	0,50	—
28528	429018,84	2229384,38	Аналитический метод	0,50	—
28529	429017,43	2229402,86	Аналитический метод	0,50	—
28530	429016,71	2229413,30	Аналитический метод	0,50	—
28531	429014,92	2229438,38	Аналитический метод	0,50	—
28532	429012,60	2229469,00	Аналитический метод	0,50	—
28533	428995,13	2229467,24	Аналитический метод	0,50	—
28534	428979,39	2229465,64	Аналитический метод	0,50	—
28535	428962,97	2229462,39	Аналитический метод	0,50	—
28536	428959,48	2229461,61	Аналитический метод	0,50	—
28537	428938,40	2229458,68	Аналитический метод	0,50	—
28538	428934,39	2229458,10	Аналитический метод	0,50	—
28539	428916,76	2229455,57	Аналитический метод	0,50	—
28540	428903,79	2229454,16	Аналитический метод	0,50	—
28541	428893,05	2229452,14	Аналитический метод	0,50	—
28542	428868,12	2229449,01	Аналитический метод	0,50	—
28543	428835,78	2229444,37	Аналитический метод	0,50	—
28544	428812,29	2229441,40	Аналитический метод	0,50	—
28545	428812,47	2229439,90	Аналитический метод	0,50	—
28546	428815,81	2229414,94	Аналитический метод	0,50	—
28547	428821,77	2229362,96	Аналитический метод	0,50	—
28548	428822,77	2229359,31	Аналитический метод	0,50	—

ОПИСАНИЕ МЕСТОПОЛОЖЕНИЯ ГРАНИЦ**Ж - МЗ. Зона застройки малоэтажными жилыми домами**

(наименование объекта, местоположение границ которого описано (далее – объект))

Сведения о местоположении границ объекта

1	2	3	4	5	6
28549	428826,00	2229348,01	Аналитический метод	0,50	—
28550	428832,20	2229333,37	Аналитический метод	0,50	—
28551	428834,17	2229328,78	Аналитический метод	0,50	—
28552	428834,91	2229324,61	Аналитический метод	0,50	—
28553	428834,91	2229323,02	Аналитический метод	0,50	—
28554	428834,94	2229309,51	Аналитический метод	0,50	—
28555	428835,38	2229306,67	Аналитический метод	0,50	—
28556	428837,28	2229294,78	Аналитический метод	0,50	—
28557	428837,15	2229292,79	Аналитический метод	0,50	—
28558	428837,03	2229290,20	Аналитический метод	0,50	—
28559	428836,98	2229290,20	Аналитический метод	0,50	—
28560	428836,98	2229290,20	Аналитический метод	0,50	—
28561	428829,04	2229290,38	Аналитический метод	0,50	—
28562	428830,76	2229279,96	Аналитический метод	0,50	—
28563	428832,32	2229269,84	Аналитический метод	0,50	—
28564	428835,33	2229249,07	Аналитический метод	0,50	—
28565	428837,69	2229234,71	Аналитический метод	0,50	—
28566	428840,83	2229216,60	Аналитический метод	0,50	—
28567	428843,73	2229198,54	Аналитический метод	0,50	—
28568	428848,00	2229176,34	Аналитический метод	0,50	—
28569	428849,01	2229173,95	Аналитический метод	0,50	—
28570	428850,85	2229172,16	Аналитический метод	0,50	—
28571	428853,16	2229170,18	Аналитический метод	0,50	—
28572	428871,93	2229184,21	Аналитический метод	0,50	—
28573	428891,68	2229198,48	Аналитический метод	0,50	—

ОПИСАНИЕ МЕСТОПОЛОЖЕНИЯ ГРАНИЦ**Ж - МЗ. Зона застройки малоэтажными жилыми домами**

(наименование объекта, местоположение границ которого описано (далее – объект))

Сведения о местоположении границ объекта

1	2	3	4	5	6
28574	428900,64	2229205,15	Аналитический метод	0,50	—
28575	428910,40	2229212,33	Аналитический метод	0,50	—
28576	428913,18	2229215,65	Аналитический метод	0,50	—
28577	428934,43	2229231,69	Аналитический метод	0,50	—
28578	428938,60	2229234,81	Аналитический метод	0,50	—
28579	428960,14	2229249,33	Аналитический метод	0,50	—
28580	428966,71	2229254,05	Аналитический метод	0,50	—
28581	428969,95	2229256,38	Аналитический метод	0,50	—
28582	428972,78	2229258,88	Аналитический метод	0,50	—
28499	428978,10	2229262,89	Аналитический метод	0,50	—
28583	434350,30	2231049,21	Аналитический метод	0,50	—
28584	434349,57	2231077,51	Аналитический метод	0,50	—
28585	434348,62	2231114,61	Аналитический метод	0,50	—
28586	434347,85	2231144,53	Аналитический метод	0,50	—
28587	434347,07	2231174,55	Аналитический метод	0,50	—
28588	434346,51	2231196,45	Аналитический метод	0,50	—
28589	434345,74	2231226,45	Аналитический метод	0,50	—
28590	434344,96	2231256,46	Аналитический метод	0,50	—
28591	434344,40	2231278,45	Аналитический метод	0,50	—
28592	434343,62	2231308,55	Аналитический метод	0,50	—
28593	434343,20	2231318,38	Аналитический метод	0,50	—
28594	434342,86	2231338,55	Аналитический метод	0,50	—
28595	434342,30	2231360,52	Аналитический метод	0,50	—
28596	434341,52	2231390,51	Аналитический метод	0,50	—

ОПИСАНИЕ МЕСТОПОЛОЖЕНИЯ ГРАНИЦ**Ж - МЗ. Зона застройки малоэтажными жилыми домами**

(наименование объекта, местоположение границ которого описано (далее – объект))

Сведения о местоположении границ объекта

1	2	3	4	5	6
28597	434340,75	2231420,50	Аналитический метод	0,50	—
28598	434340,18	2231442,49	Аналитический метод	0,50	—
28599	434339,42	2231472,50	Аналитический метод	0,50	—
28600	434338,78	2231502,55	Аналитический метод	0,50	—
28601	434338,35	2231514,30	Аналитический метод	0,50	—
28602	434108,08	2231503,31	Аналитический метод	0,50	—
28603	434053,57	2231500,71	Аналитический метод	0,50	—
28604	434037,64	2231495,19	Аналитический метод	0,50	—
28605	434021,41	2231489,59	Аналитический метод	0,50	—
28606	434021,97	2231466,20	Аналитический метод	0,50	—
28607	434023,86	2231384,51	Аналитический метод	0,50	—
28608	434025,13	2231330,79	Аналитический метод	0,50	—
28609	434025,55	2231312,04	Аналитический метод	0,50	—
28610	433796,41	2231307,33	Аналитический метод	0,50	—
28611	433797,11	2231274,52	Аналитический метод	0,50	—
28612	433797,09	2231255,42	Аналитический метод	0,50	—
28613	433797,21	2231240,57	Аналитический метод	0,50	—
28614	433798,07	2231206,51	Аналитический метод	0,50	—
28615	433798,76	2231173,99	Аналитический метод	0,50	—
28616	433801,01	2231094,19	Аналитический метод	0,50	—
28617	433801,34	2231060,23	Аналитический метод	0,50	—
28618	433802,08	2231035,30	Аналитический метод	0,50	—
28583	434350,30	2231049,21	Аналитический метод	0,50	—
28619	430160,15	2233370,74	Аналитический метод	0,50	—

ОПИСАНИЕ МЕСТОПОЛОЖЕНИЯ ГРАНИЦ**Ж - МЗ. Зона застройки малоэтажными жилыми домами**

(наименование объекта, местоположение границ которого описано (далее – объект))

Сведения о местоположении границ объекта

1	2	3	4	5	6
28620	430141,47	2233404,30	Аналитический метод	0,50	—
28621	430127,98	2233428,14	Аналитический метод	0,50	—
28622	430118,20	2233445,46	Аналитический метод	0,50	—
28623	430108,43	2233462,75	Аналитический метод	0,50	—
28624	430098,56	2233480,19	Аналитический метод	0,50	—
28625	430088,53	2233497,92	Аналитический метод	0,50	—
28626	430078,42	2233515,79	Аналитический метод	0,50	—
28627	430068,63	2233533,00	Аналитический метод	0,50	—
28628	430042,72	2233517,60	Аналитический метод	0,50	—
28629	430016,32	2233502,57	Аналитический метод	0,50	—
28630	430026,04	2233485,59	Аналитический метод	0,50	—
28631	430035,90	2233468,38	Аналитический метод	0,50	—
28632	430045,85	2233451,03	Аналитический метод	0,50	—
28633	430041,34	2233431,53	Аналитический метод	0,50	—
28634	430023,42	2233462,27	Аналитический метод	0,50	—
28635	430012,91	2233480,30	Аналитический метод	0,50	—
28636	430002,10	2233498,85	Аналитический метод	0,50	—
28637	429991,24	2233517,45	Аналитический метод	0,50	—
28638	429980,30	2233536,18	Аналитический метод	0,50	—
28639	429969,37	2233554,94	Аналитический метод	0,50	—
28640	429958,35	2233573,82	Аналитический метод	0,50	—
28641	429947,18	2233592,96	Аналитический метод	0,50	—
28642	429921,35	2233637,38	Аналитический метод	0,50	—
28643	429863,86	2233623,41	Аналитический метод	0,50	—
28644	429897,63	2233564,33	Аналитический метод	0,50	—

ОПИСАНИЕ МЕСТОПОЛОЖЕНИЯ ГРАНИЦ**Ж - МЗ. Зона застройки малоэтажными жилыми домами**

(наименование объекта, местоположение границ которого описано (далее – объект))

Сведения о местоположении границ объекта

1	2	3	4	5	6
28645	429908,29	2233545,68	Аналитический метод	0,50	—
28646	429919,24	2233526,74	Аналитический метод	0,50	—
28647	429930,23	2233507,70	Аналитический метод	0,50	—
28648	429941,18	2233488,77	Аналитический метод	0,50	—
28649	429951,98	2233470,07	Аналитический метод	0,50	—
28650	430027,16	2233339,89	Аналитический метод	0,50	—
28651	430040,51	2233342,44	Аналитический метод	0,50	—
28652	430055,53	2233345,00	Аналитический метод	0,50	—
28653	430087,90	2233351,95	Аналитический метод	0,50	—
28619	430160,15	2233370,74	Аналитический метод	0,50	—
28654	428233,18	2232368,64	Аналитический метод	0,50	—
28655	428248,53	2232371,05	Аналитический метод	0,50	—
28656	428273,62	2232375,26	Аналитический метод	0,50	—
28654	428233,18	2232368,64	Аналитический метод	0,50	—
28657	428193,35	2232354,92	Аналитический метод	0,50	—
28658	428227,84	2232365,73	Аналитический метод	0,50	—
28659	428229,53	2232365,16	Аналитический метод	0,50	—
28660	428233,33	2232366,24	Аналитический метод	0,50	—
28661	428233,18	2232368,64	Аналитический метод	0,50	—
28662	428224,96	2232386,05	Аналитический метод	0,50	—
28663	428222,19	2232385,91	Аналитический метод	0,50	—
28664	428204,44	2232424,32	Аналитический метод	0,50	—
28665	428212,87	2232428,34	Аналитический метод	0,50	—
28666	428211,06	2232432,80	Аналитический метод	0,50	—

ОПИСАНИЕ МЕСТОПОЛОЖЕНИЯ ГРАНИЦ**Ж - МЗ. Зона застройки малоэтажными жилыми домами**

(наименование объекта, местоположение границ которого описано (далее – объект))

Сведения о местоположении границ объекта

1	2	3	4	5	6
28667	428219,25	2232436,52	Аналитический метод	0,50	—
28668	428203,27	2232473,09	Аналитический метод	0,50	—
28669	428201,69	2232473,93	Аналитический метод	0,50	—
28670	428171,99	2232464,86	Аналитический метод	0,50	—
28671	428150,45	2232459,46	Аналитический метод	0,50	—
28672	428139,05	2232456,70	Аналитический метод	0,50	—
28673	428177,20	2232413,78	Аналитический метод	0,50	—
28674	428190,74	2232373,36	Аналитический метод	0,50	—
28675	428189,51	2232366,65	Аналитический метод	0,50	—
28657	428193,35	2232354,92	Аналитический метод	0,50	—
28676	428274,95	2232375,05	Аналитический метод	0,50	—
28677	428295,28	2232382,26	Аналитический метод	0,50	—
28678	428294,33	2232384,52	Аналитический метод	0,50	—
28679	428317,82	2232397,10	Аналитический метод	0,50	—
28680	428320,95	2232391,58	Аналитический метод	0,50	—
28681	428336,36	2232399,46	Аналитический метод	0,50	—
28682	428338,75	2232396,32	Аналитический метод	0,50	—
28683	428352,40	2232402,66	Аналитический метод	0,50	—
28684	428372,70	2232415,24	Аналитический метод	0,50	—
28685	428340,48	2232460,97	Аналитический метод	0,50	—
28686	428332,52	2232479,77	Аналитический метод	0,50	—
28687	428318,58	2232500,58	Аналитический метод	0,50	—
28688	428312,17	2232497,61	Аналитический метод	0,50	—
28689	428300,59	2232495,71	Аналитический метод	0,50	—

ОПИСАНИЕ МЕСТОПОЛОЖЕНИЯ ГРАНИЦ**Ж - МЗ. Зона застройки малоэтажными жилыми домами**

(наименование объекта, местоположение границ которого описано (далее – объект))

Сведения о местоположении границ объекта

1	2	3	4	5	6
28690	428298,53	2232495,37	Аналитический метод	0,50	—
28691	428296,65	2232495,06	Аналитический метод	0,50	—
28692	428278,68	2232492,09	Аналитический метод	0,50	—
28693	428292,33	2232456,95	Аналитический метод	0,50	—
28694	428295,64	2232448,45	Аналитический метод	0,50	—
28695	428280,11	2232441,18	Аналитический метод	0,50	—
28696	428283,54	2232433,93	Аналитический метод	0,50	—
28697	428282,37	2232433,18	Аналитический метод	0,50	—
28698	428279,16	2232440,57	Аналитический метод	0,50	—
28699	428264,65	2232433,36	Аналитический метод	0,50	—
28700	428273,62	2232375,26	Аналитический метод	0,50	—
28676	428274,95	2232375,05	Аналитический метод	0,50	—
28701	428325,43	2232032,45	Аналитический метод	0,50	—
28702	428311,34	2232153,73	Аналитический метод	0,50	—
28703	428311,08	2232155,97	Аналитический метод	0,50	—
28704	428310,80	2232158,38	Аналитический метод	0,50	—
28705	428308,26	2232180,25	Аналитический метод	0,50	—
28706	428309,12	2232182,65	Аналитический метод	0,50	—
28707	428306,10	2232202,38	Аналитический метод	0,50	—
28708	428304,64	2232204,43	Аналитический метод	0,50	—
28709	428302,47	2232217,03	Аналитический метод	0,50	—
28710	428299,83	2232232,39	Аналитический метод	0,50	—
28711	428299,31	2232235,39	Аналитический метод	0,50	—
28712	428291,59	2232280,30	Аналитический метод	0,50	—

ОПИСАНИЕ МЕСТОПОЛОЖЕНИЯ ГРАНИЦ**Ж - МЗ. Зона застройки малоэтажными жилыми домами**

(наименование объекта, местоположение границ которого описано (далее – объект))

Сведения о местоположении границ объекта

1	2	3	4	5	6
28713	428288,18	2232303,99	Аналитический метод	0,50	—
28714	428291,17	2232310,55	Аналитический метод	0,50	—
28715	428290,78	2232313,31	Аналитический метод	0,50	—
28716	428288,71	2232327,98	Аналитический метод	0,50	—
28717	428283,89	2232362,14	Аналитический метод	0,50	—
28718	428283,48	2232363,05	Аналитический метод	0,50	—
28719	428271,98	2232359,64	Аналитический метод	0,50	—
28720	428268,21	2232358,53	Аналитический метод	0,50	—
28721	428251,39	2232353,56	Аналитический метод	0,50	—
28722	428242,24	2232350,85	Аналитический метод	0,50	—
28723	428237,80	2232349,54	Аналитический метод	0,50	—
28724	428219,47	2232344,11	Аналитический метод	0,50	—
28725	428197,30	2232337,54	Аналитический метод	0,50	—
28726	428201,05	2232325,58	Аналитический метод	0,50	—
28727	428206,71	2232312,34	Аналитический метод	0,50	—
28728	428213,38	2232296,73	Аналитический метод	0,50	—
28729	428220,71	2232279,58	Аналитический метод	0,50	—
28730	428229,69	2232258,56	Аналитический метод	0,50	—
28731	428230,66	2232256,29	Аналитический метод	0,50	—
28732	428233,10	2232233,27	Аналитический метод	0,50	—
28733	428218,32	2232231,47	Аналитический метод	0,50	—
28734	428219,75	2232218,72	Аналитический метод	0,50	—
28735	428226,39	2232219,44	Аналитический метод	0,50	—
28736	428228,34	2232199,52	Аналитический метод	0,50	—
28737	428221,99	2232198,84	Аналитический метод	0,50	—

ОПИСАНИЕ МЕСТОПОЛОЖЕНИЯ ГРАНИЦ**Ж - МЗ. Зона застройки малоэтажными жилыми домами**

(наименование объекта, местоположение границ которого описано (далее – объект))

Сведения о местоположении границ объекта

1	2	3	4	5	6
28738	428222,01	2232198,64	Аналитический метод	0,50	—
28739	428223,29	2232187,29	Аналитический метод	0,50	—
28740	428223,91	2232181,79	Аналитический метод	0,50	—
28741	428225,56	2232167,10	Аналитический метод	0,50	—
28742	428227,20	2232152,55	Аналитический метод	0,50	—
28743	428228,86	2232137,75	Аналитический метод	0,50	—
28744	428230,34	2232124,59	Аналитический метод	0,50	—
28745	428230,50	2232123,45	Аналитический метод	0,50	—
28746	428232,65	2232108,43	Аналитический метод	0,50	—
28747	428234,83	2232093,14	Аналитический метод	0,50	—
28748	428237,05	2232077,66	Аналитический метод	0,50	—
28749	428239,22	2232062,56	Аналитический метод	0,50	—
28750	428240,17	2232055,96	Аналитический метод	0,50	—
28751	428249,16	2232054,67	Аналитический метод	0,50	—
28752	428254,56	2232046,00	Аналитический метод	0,50	—
28753	428257,68	2232039,89	Аналитический метод	0,50	—
28754	428259,51	2232036,88	Аналитический метод	0,50	—
28755	428258,29	2232032,80	Аналитический метод	0,50	—
28756	428286,59	2232022,58	Аналитический метод	0,50	—
28757	428280,09	2232003,67	Аналитический метод	0,50	—
28758	428288,86	2232000,51	Аналитический метод	0,50	—
28759	428292,53	2232010,76	Аналитический метод	0,50	—
28760	428298,96	2232026,01	Аналитический метод	0,50	—
28761	428298,03	2232029,51	Аналитический метод	0,50	—
28701	428325,43	2232032,45	Аналитический метод	0,50	—

ОПИСАНИЕ МЕСТОПОЛОЖЕНИЯ ГРАНИЦ**Ж - МЗ. Зона застройки малоэтажными жилыми домами**

(наименование объекта, местоположение границ которого описано (далее – объект))

Сведения о местоположении границ объекта

1	2	3	4	5	6
28762	427625,69	2232118,07	Аналитический метод	0,50	—
28763	427659,06	2232125,70	Аналитический метод	0,50	—
28764	427736,06	2232174,57	Аналитический метод	0,50	—
28765	427736,12	2232174,62	Аналитический метод	0,50	—
28766	427742,33	2232178,56	Аналитический метод	0,50	—
28767	427754,33	2232186,32	Аналитический метод	0,50	—
28768	427757,66	2232189,24	Аналитический метод	0,50	—
28769	427764,88	2232195,59	Аналитический метод	0,50	—
28770	427760,94	2232201,83	Аналитический метод	0,50	—
28771	427603,26	2232309,82	Аналитический метод	0,50	—
28772	427510,04	2232373,68	Аналитический метод	0,50	—
28773	427512,27	2232383,82	Аналитический метод	0,50	—
28774	427507,58	2232387,11	Аналитический метод	0,50	—
28775	427413,45	2232451,28	Аналитический метод	0,50	—
28776	427300,91	2232506,70	Аналитический метод	0,50	—
28777	427210,22	2232111,28	Аналитический метод	0,50	—
28778	427282,92	2232106,86	Аналитический метод	0,50	—
28779	427338,94	2232103,50	Аналитический метод	0,50	—
28780	427381,82	2232100,92	Аналитический метод	0,50	—
28781	427443,87	2232097,24	Аналитический метод	0,50	—
28782	427480,03	2232095,11	Аналитический метод	0,50	—
28783	427557,13	2232099,87	Аналитический метод	0,50	—
28784	427572,22	2232100,79	Аналитический метод	0,50	—
28762	427625,69	2232118,07	Аналитический метод	0,50	—

ОПИСАНИЕ МЕСТОПОЛОЖЕНИЯ ГРАНИЦ**Ж - МЗ. Зона застройки малоэтажными жилыми домами**

(наименование объекта, местоположение границ которого описано (далее – объект))

Сведения о местоположении границ объекта

1	2	3	4	5	6
28785	427831,00	2232056,20	Аналитический метод	0,50	—
28786	427844,23	2232056,34	Аналитический метод	0,50	—
28787	427844,52	2232059,91	Аналитический метод	0,50	—
28788	427844,84	2232062,64	Аналитический метод	0,50	—
28789	427847,79	2232062,30	Аналитический метод	0,50	—
28790	427847,82	2232063,22	Аналитический метод	0,50	—
28791	427848,14	2232077,35	Аналитический метод	0,50	—
28792	427848,21	2232079,34	Аналитический метод	0,50	—
28793	427848,48	2232090,06	Аналитический метод	0,50	—
28794	427825,96	2232089,89	Аналитический метод	0,50	—
28795	427803,61	2232089,51	Аналитический метод	0,50	—
28796	427804,72	2232060,55	Аналитический метод	0,50	—
28797	427826,25	2232061,85	Аналитический метод	0,50	—
28798	427830,95	2232062,14	Аналитический метод	0,50	—
28785	427831,00	2232056,20	Аналитический метод	0,50	—

3. Сведения о характерных точках части (частей) границы объекта

Обозначение характерных точек части границы	Координаты, м		Метод определения координат характерной точки	Средняя квадратическая погрешность положения характерной точки (M_t), м	Описание обозначения точки на местности (при наличии)
	X	Y			
1	2	3	4	5	6
Часть №					

ОПИСАНИЕ МЕСТОПОЛОЖЕНИЯ ГРАНИЦ

Ж - МЗ. Зона застройки малоэтажными жилыми домами

(наименование объекта, местоположение границ которого описано (далее – объект))

Сведения о местоположении измененных (уточненных) границ объекта

1. Система координат МСК-23, зона 2

2. Сведения о характерных точках границ объекта

Обозначение характерных точек границ	Существующие координаты, м		Измененные (уточненные) координаты, м		Метод определения координат характерной точки	Средняя квадратическая погрешность положения характерной точки (M_t), м	Описание обозначения точки на местности (при наличии)
	X	Y	X	Y			
1	2	3	4	5	6	7	8
—	—	—	—	—	—	—	—

3. Сведения о характерных точках части (частей) границы объекта

Часть №

Обозначение характерных точек границ	Существующие координаты, м		Измененные (уточненные) координаты, м		Метод определения координат характерной точки	Средняя квадратическая погрешность положения характерной точки (M_t), м	Описание обозначения точки на местности (при наличии)
	X	Y	X	Y			
1	2	3	4	5	6	7	8
—	—	—	—	—	—	—	—

ОПИСАНИЕ МЕСТОПОЛОЖЕНИЯ ГРАНИЦ <u>Ж - МЗ. Зона застройки малоэтажными жилыми домами</u> (наименование объекта)		
Прохождение границы		Описание прохождения границы
от точки	до точки	
1	2	3
1	1	По границам земельных участков

ОПИСАНИЕ МЕСТОПОЛОЖЕНИЯ ГРАНИЦ**Ж - МЗ. Зона застройки малоэтажными жилыми домами**

(наименование объекта, местоположение границ которого описано (далее – объект))

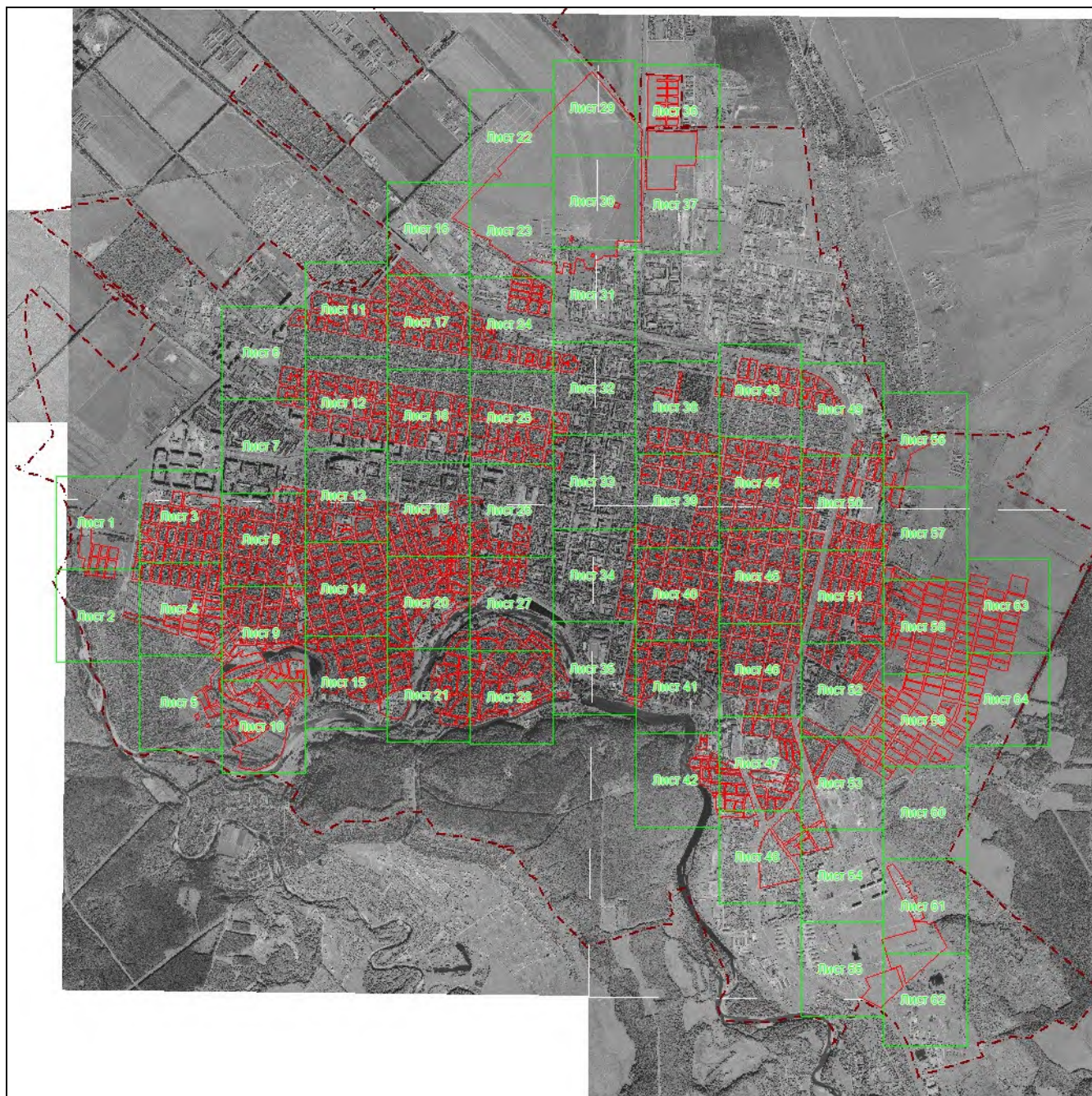
План границ объекта**Основной лист****Масштаб 1: 58500****Используемые условные знаки и обозначения:**

— область выносного листа,

23

— номер выносного листа.

Остальные используемые условные знаки и обозначения приведены на отдельной странице в конце раздела.

Подпись  Рыбова В. П. Дата 15 декабря 2022 г.

Место для оттиска печати (при наличии) лица, составившего описание местоположения границ объекта

ОПИСАНИЕ МЕСТОПОЛОЖЕНИЯ ГРАНИЦ**Ж - МЗ. Зона застройки малоэтажными жилыми домами**

(наименование объекта, местоположение границ которого описано (далее – объект))

План границ объекта**Выносной лист №4****Масштаб 1:5000**

Используемые условные знаки и обозначения приведены на отдельной странице в конце раздела.

Подпись Рыбова В. П. Дата 15 декабря 2022 г.

Место для оттиска печати (при наличии) лица, составившего описание местоположения границ объекта

ОПИСАНИЕ МЕСТОПОЛОЖЕНИЯ ГРАНИЦ**Ж - МЗ. Зона застройки малоэтажными жилыми домами**

(наименование объекта, местоположение границ которого описано (далее – объект))

План границ объекта**Выносной лист №6****Масштаб 1:5000**

Используемые условные знаки и обозначения приведены на отдельной странице в конце раздела.

Подпись Рыбова В. П. Дата 15 декабря 2022 г.

Место для оттиска печати (при наличии) лица, составившего описание местоположения границ объекта

ОПИСАНИЕ МЕСТОПОЛОЖЕНИЯ ГРАНИЦ**Ж - МЗ. Зона застройки малоэтажными жилыми домами**

(наименование объекта, местоположение границ которого описано (далее – объект))

План границ объекта**Выносной лист №7****Масштаб 1:5000**

Используемые условные знаки и обозначения приведены на отдельной странице в конце раздела.

Подпись Рыбова В. П. Дата 15 декабря 2022 г.

Место для оттиска печати (при наличии) лица, составившего описание местоположения границ объекта

ОПИСАНИЕ МЕСТОПОЛОЖЕНИЯ ГРАНИЦ
Ж - МЗ. Зона застройки малоэтажными жилыми домами
(наименование объекта, местоположение границ которого описано (далее – объект))

План границ объекта

Выносной лист №9



Масштаб 1:5000

Используемые условные знаки и обозначения приведены на отдельной странице в конце раздела.

Подпись Рыбова В. П. Дата 15 декабря 2022 г.

Место для оттиска печати (при наличии) лица, составившего описание местоположения границ объекта

ОПИСАНИЕ МЕСТОПОЛОЖЕНИЯ ГРАНИЦ**Ж - МЗ. Зона застройки малоэтажными жилыми домами**

(наименование объекта, местоположение границ которого описано (далее – объект))

План границ объекта**Выносной лист №11****Масштаб 1:5000**

Используемые условные знаки и обозначения приведены на отдельной странице в конце раздела.

Подпись Рыбова В. П. Дата 15 декабря 2022 г.

Место для оттиска печати (при наличии) лица, составившего описание местоположения границ объекта

ОПИСАНИЕ МЕСТОПОЛОЖЕНИЯ ГРАНИЦ**Ж - МЗ. Зона застройки малоэтажными жилыми домами**

(наименование объекта, местоположение границ которого описано (далее – объект))

План границ объекта**Выносной лист №12****Масштаб 1:5000**

Используемые условные знаки и обозначения приведены на отдельной странице в конце раздела.

Подпись Рыбова В. П. Дата 15 декабря 2022 г.

Место для оттиска печати (при наличии) лица, составившего описание местоположения границ объекта

ОПИСАНИЕ МЕСТОПОЛОЖЕНИЯ ГРАНИЦ**Ж - МЗ. Зона застройки малоэтажными жилыми домами**

(наименование объекта, местоположение границ которого описано (далее – объект))

План границ объекта**Выносной лист №13****Масштаб 1:5000**

Используемые условные знаки и обозначения приведены на отдельной странице в конце раздела.

Подпись Рыбова В. П. Дата 15 декабря 2022 г.

Место для оттиска печати (при наличии) лица, составившего описание местоположения границ объекта

ОПИСАНИЕ МЕСТОПОЛОЖЕНИЯ ГРАНИЦ**Ж - МЗ. Зона застройки малоэтажными жилыми домами**

(наименование объекта, местоположение границ которого описано (далее – объект))

План границ объекта**Выносной лист №14****Масштаб 1:5000**

Используемые условные знаки и обозначения приведены на отдельной странице в конце раздела.

Подпись Рыбова В. П. Дата 15 декабря 2022 г.

Место для оттиска печати (при наличии) лица, составившего описание местоположения границ объекта

ОПИСАНИЕ МЕСТОПОЛОЖЕНИЯ ГРАНИЦ**Ж - МЗ. Зона застройки малоэтажными жилыми домами**

(наименование объекта, местоположение границ которого описано (далее – объект))

План границ объекта**Выносной лист №15****Масштаб 1:5000**

Используемые условные знаки и обозначения приведены на отдельной странице в конце раздела.

Подпись Рыбова В. П. Дата 15 декабря 2022 г.

Место для оттиска печати (при наличии) лица, составившего описание местоположения границ объекта

ОПИСАНИЕ МЕСТОПОЛОЖЕНИЯ ГРАНИЦ**Ж - МЗ. Зона застройки малоэтажными жилыми домами**

(наименование объекта, местоположение границ которого описано (далее – объект))

План границ объекта**Выносной лист №16****Масштаб 1:5000**

Используемые условные знаки и обозначения приведены на отдельной странице в конце раздела.

Подпись Рыбова В. П. Дата 15 декабря 2022 г.

Место для оттиска печати (при наличии) лица, составившего описание местоположения границ объекта

ОПИСАНИЕ МЕСТОПОЛОЖЕНИЯ ГРАНИЦ**Ж - МЗ. Зона застройки малоэтажными жилыми домами**

(наименование объекта, местоположение границ которого описано (далее – объект))

План границ объекта**Выносной лист №17****Масштаб 1:5000**

Используемые условные знаки и обозначения приведены на отдельной странице в конце раздела.

Подпись Рыбова В. П. Дата 15 декабря 2022 г.

Место для оттиска печати (при наличии) лица, составившего описание местоположения границ объекта

ОПИСАНИЕ МЕСТОПОЛОЖЕНИЯ ГРАНИЦ**Ж - МЗ. Зона застройки малоэтажными жилыми домами**

(наименование объекта, местоположение границ которого описано (далее – объект))

План границ объекта**Выносной лист №18****Масштаб 1:5000**

Используемые условные знаки и обозначения приведены на отдельной странице в конце раздела.

Подпись Рыбова В. П. Дата 15 декабря 2022 г.

Место для оттиска печати (при наличии) лица, составившего описание местоположения границ объекта

ОПИСАНИЕ МЕСТОПОЛОЖЕНИЯ ГРАНИЦ**Ж - МЗ. Зона застройки малоэтажными жилыми домами**

(наименование объекта, местоположение границ которого описано (далее – объект))

План границ объекта**Выносной лист №19****Масштаб 1:5000**

Используемые условные знаки и обозначения приведены на отдельной странице в конце раздела.

Подпись Рыбова В. П. Дата 15 декабря 2022 г.

Место для оттиска печати (при наличии) лица, составившего описание местоположения границ объекта

ОПИСАНИЕ МЕСТОПОЛОЖЕНИЯ ГРАНИЦ**Ж - МЗ. Зона застройки малоэтажными жилыми домами**

(наименование объекта, местоположение границ которого описано (далее – объект))

План границ объекта**Выносной лист №20****Масштаб 1:5000**

Используемые условные знаки и обозначения приведены на отдельной странице в конце раздела.

Подпись Рыбова В. П. Дата 15 декабря 2022 г.

Место для оттиска печати (при наличии) лица, составившего описание местоположения границ объекта

ОПИСАНИЕ МЕСТОПОЛОЖЕНИЯ ГРАНИЦ**Ж - МЗ. Зона застройки малоэтажными жилыми домами**

(наименование объекта, местоположение границ которого описано (далее – объект))

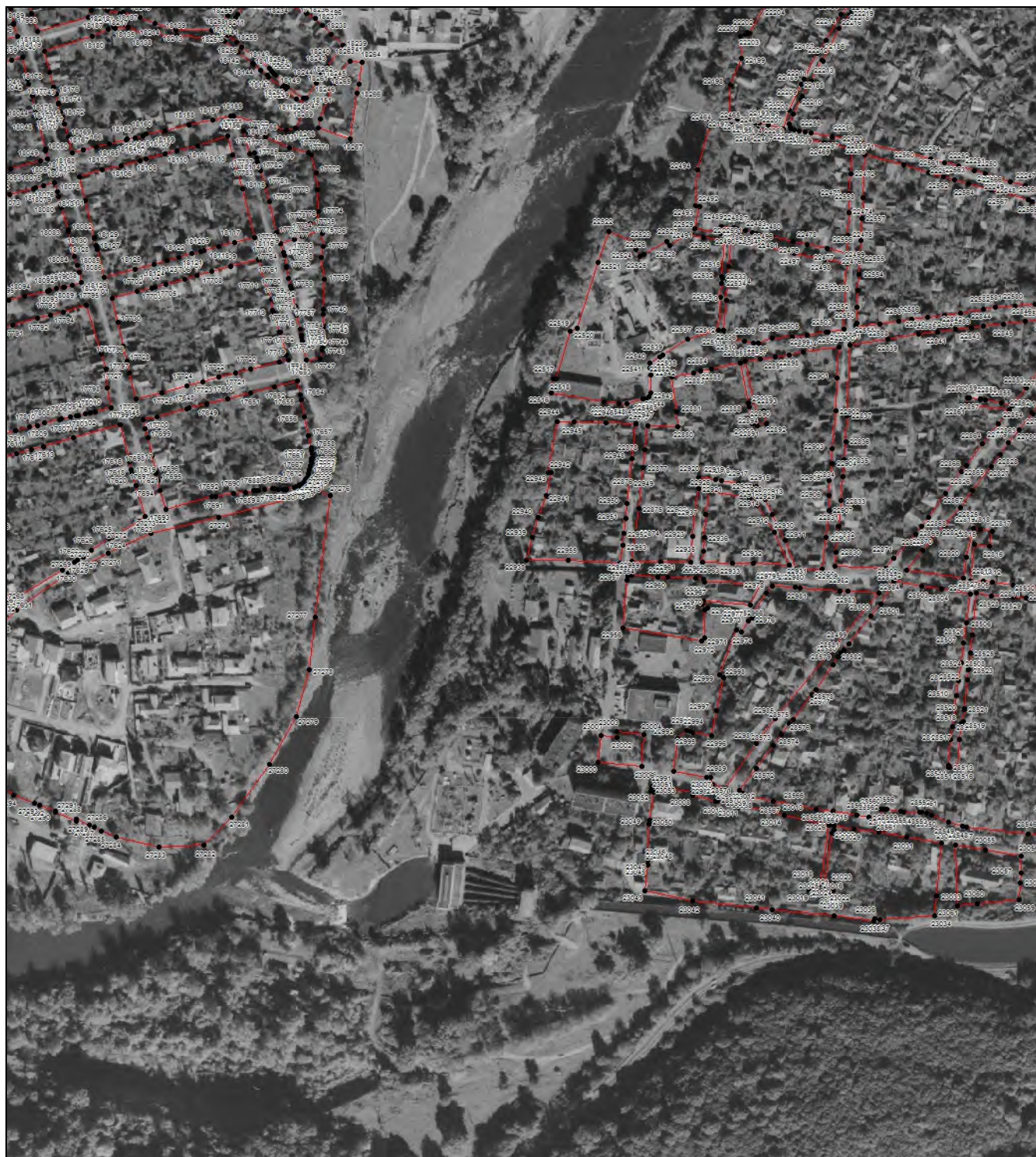
План границ объекта**Выносной лист №21****Масштаб 1:5000**

Используемые условные знаки и обозначения приведены на отдельной странице в конце раздела.

Подпись Рыбова В. П. Дата 15 декабря 2022 г.

Место для оттиска печати (при наличии) лица, составившего описание местоположения границ объекта

ОПИСАНИЕ МЕСТОПОЛОЖЕНИЯ ГРАНИЦ**Ж - МЗ. Зона застройки малоэтажными жилыми домами**

(наименование объекта, местоположение границ которого описано (далее – объект))

План границ объекта**Выносной лист №22****Масштаб 1:5000**

Используемые условные знаки и обозначения приведены на отдельной странице в конце раздела.

Подпись Рыбова В. П. Дата 15 декабря 2022 г.

Место для оттиска печати (при наличии) лица, составившего описание местоположения границ объекта

ОПИСАНИЕ МЕСТОПОЛОЖЕНИЯ ГРАНИЦ**Ж - МЗ. Зона застройки малоэтажными жилыми домами**

(наименование объекта, местоположение границ которого описано (далее – объект))

План границ объекта**Выносной лист №23****Масштаб 1:5000**

Используемые условные знаки и обозначения приведены на отдельной странице в конце раздела.

Подпись Рыбова В. П. Дата 15 декабря 2022 г.

Место для оттиска печати (при наличии) лица, составившего описание местоположения границ объекта

ОПИСАНИЕ МЕСТОПОЛОЖЕНИЯ ГРАНИЦ**Ж - МЗ. Зона застройки малоэтажными жилыми домами**

(наименование объекта, местоположение границ которого описано (далее – объект))

План границ объекта**Выносной лист №24****Масштаб 1:5000**

Используемые условные знаки и обозначения приведены на отдельной странице в конце раздела.

Подпись Рыбова В. П. Дата 15 декабря 2022 г.

Место для оттиска печати (при наличии) лица, составившего описание местоположения границ объекта

ОПИСАНИЕ МЕСТОПОЛОЖЕНИЯ ГРАНИЦ**Ж - МЗ. Зона застройки малоэтажными жилыми домами**

(наименование объекта, местоположение границ которого описано (далее – объект))

План границ объекта**Выносной лист №25****Масштаб 1:5000**

Используемые условные знаки и обозначения приведены на отдельной странице в конце раздела.

Подпись Рыбова В. П. Дата 15 декабря 2022 г.

Место для оттиска печати (при наличии) лица, составившего описание местоположения границ объекта

ОПИСАНИЕ МЕСТОПОЛОЖЕНИЯ ГРАНИЦ
Ж - МЗ. Зона застройки малоэтажными жилыми домами
(наименование объекта, местоположение границ которого описано (далее – объект))

План границ объекта

Выносной лист №26



Масштаб 1:5000

Используемые условные знаки и обозначения приведены на отдельной странице в конце раздела.

Подпись Рыбова В. П. Дата 15 декабря 2022 г.

Место для оттиска печати (при наличии) лица, составившего описание местоположения границ объекта

ОПИСАНИЕ МЕСТОПОЛОЖЕНИЯ ГРАНИЦ**Ж - МЗ. Зона застройки малоэтажными жилыми домами**

(наименование объекта, местоположение границ которого описано (далее – объект))

План границ объекта**Выносной лист №27****Масштаб 1:5000**

Используемые условные знаки и обозначения приведены на отдельной странице в конце раздела.

Подпись Рыбова В. П. Дата 15 декабря 2022 г.

Место для оттиска печати (при наличии) лица, составившего описание местоположения границ объекта

ОПИСАНИЕ МЕСТОПОЛОЖЕНИЯ ГРАНИЦ**Ж - МЗ. Зона застройки малоэтажными жилыми домами**

(наименование объекта, местоположение границ которого описано (далее – объект))

План границ объекта**Выносной лист №28****Масштаб 1:5000**

Используемые условные знаки и обозначения приведены на отдельной странице в конце раздела.

Подпись Рыбова В. П. Дата 15 декабря 2022 г.

Место для оттиска печати (при наличии) лица, составившего описание местоположения границ объекта

ОПИСАНИЕ МЕСТОПОЛОЖЕНИЯ ГРАНИЦ**Ж - МЗ. Зона застройки малоэтажными жилыми домами**

(наименование объекта, местоположение границ которого описано (далее – объект))

План границ объекта**Выносной лист №29****Масштаб 1:5000**

Используемые условные знаки и обозначения приведены на отдельной странице в конце раздела.

Подпись Рыбова В. П. Дата 15 декабря 2022 г.

Место для оттиска печати (при наличии) лица, составившего описание местоположения границ объекта

ОПИСАНИЕ МЕСТОПОЛОЖЕНИЯ ГРАНИЦ**Ж - МЗ. Зона застройки малоэтажными жилыми домами**

(наименование объекта, местоположение границ которого описано (далее – объект))

План границ объекта**Выносной лист №32****Масштаб 1:5000**

Используемые условные знаки и обозначения приведены на отдельной странице в конце раздела.

Подпись Рыбова В. П. Дата 15 декабря 2022 г.

Место для оттиска печати (при наличии) лица, составившего описание местоположения границ объекта

ОПИСАНИЕ МЕСТОПОЛОЖЕНИЯ ГРАНИЦ

Ж - МЗ. Зона застройки малоэтажными жилыми домами

(наименование объекта, местоположение границ которого описано (далее – объект)

План границ объекта

Выносной лист №34



Масштаб 1:5000

Используемые условные знаки и обозначения приведены на отдельной странице в конце раздела.

Подпись Рыбова В. П. Дата 15 декабря 2022 г.

10084, D. *Born*

Место для оттиска печати (при наличии) лица, составившего описание местоположения границ объекта

ОПИСАНИЕ МЕСТОПОЛОЖЕНИЯ ГРАНИЦ**Ж - МЗ. Зона застройки малоэтажными жилыми домами**

(наименование объекта, местоположение границ которого описано (далее – объект))

План границ объекта**Выносной лист №35****Масштаб 1:5000**

Используемые условные знаки и обозначения приведены на отдельной странице в конце раздела.

Подпись Рыбова В. П. Дата 15 декабря 2022 г.

Место для оттиска печати (при наличии) лица, составившего описание местоположения границ объекта

ОПИСАНИЕ МЕСТОПОЛОЖЕНИЯ ГРАНИЦ**Ж - МЗ. Зона застройки малоэтажными жилыми домами**

(наименование объекта, местоположение границ которого описано (далее – объект))

План границ объекта**Выносной лист №38****Масштаб 1:5000**

Используемые условные знаки и обозначения приведены на отдельной странице в конце раздела.

Подпись Рыбова В. П. Дата 15 декабря 2022 г.

Место для оттиска печати (при наличии) лица, составившего описание местоположения границ объекта

ОПИСАНИЕ МЕСТОПОЛОЖЕНИЯ ГРАНИЦ**Ж - МЗ. Зона застройки малоэтажными жилыми домами**

(наименование объекта, местоположение границ которого описано (далее – объект))

План границ объекта**Выносной лист №39****Масштаб 1:5000**

Используемые условные знаки и обозначения приведены на отдельной странице в конце раздела.

Подпись Рыбова В. П. Дата 15 декабря 2022 г.

Место для оттиска печати (при наличии) лица, составившего описание местоположения границ объекта

ОПИСАНИЕ МЕСТОПОЛОЖЕНИЯ ГРАНИЦ**Ж - МЗ. Зона застройки малоэтажными жилыми домами**

(наименование объекта, местоположение границ которого описано (далее – объект))

План границ объекта**Выносной лист №40****Масштаб 1:5000**

Используемые условные знаки и обозначения приведены на отдельной странице в конце раздела.

Подпись Рыбова В. П. Дата 15 декабря 2022 г.

Место для оттиска печати (при наличии) лица, составившего описание местоположения границ объекта

ОПИСАНИЕ МЕСТОПОЛОЖЕНИЯ ГРАНИЦ**Ж - МЗ. Зона застройки малоэтажными жилыми домами**

(наименование объекта, местоположение границ которого описано (далее – объект))

План границ объекта**Выносной лист №43**

ОПИСАНИЕ МЕСТОПОЛОЖЕНИЯ ГРАНИЦ

Ж - МЗ. Зона застройки малоэтажными жилыми домами

(наименование объекта, местоположение границ которого описано (далее – объект))

План границ объекта

Выносной лист №44



Масштаб 1:5000

Используемые условные знаки и обозначения приведены на отдельной странице в конце раздела.

Подпись Рыбова В. П. Дата 15 декабря 2022 г.

Место для оттиска печати (при наличии) лица, составившего описание местоположения границ объекта

ОПИСАНИЕ МЕСТОПОЛОЖЕНИЯ ГРАНИЦ**Ж - МЗ. Зона застройки малоэтажными жилыми домами**

(наименование объекта, местоположение границ которого описано (далее – объект))

План границ объекта**Выносной лист №45****Масштаб 1:5000**

Используемые условные знаки и обозначения приведены на отдельной странице в конце раздела.

Подпись Рыбова В. П. Дата 15 декабря 2022 г.

Место для оттиска печати (при наличии) лица, составившего описание местоположения границ объекта

ОПИСАНИЕ МЕСТОПОЛОЖЕНИЯ ГРАНИЦ**Ж - МЗ. Зона застройки малоэтажными жилыми домами**

(наименование объекта, местоположение границ которого описано (далее – объект))

План границ объекта**Выносной лист №46****Масштаб 1:5000**

Используемые условные знаки и обозначения приведены на отдельной странице в конце раздела.

Подпись Рыбова В. П. Дата 15 декабря 2022 г.

Место для оттиска печати (при наличии) лица, составившего описание местоположения границ объекта

ОПИСАНИЕ МЕСТОПОЛОЖЕНИЯ ГРАНИЦ
Ж - МЗ. Зона застройки малоэтажными жилыми домами
(наименование объекта, местоположение границ которого описано (далее – объект))

План границ объекта

Выносной лист №47



Масштаб 1:5000

Используемые условные знаки и обозначения приведены на отдельной странице в конце раздела.

Подпись Рыбова В. П. Дата 15 декабря 2022 г.

Место для оттиска печати (при наличии) лица, составившего описание местоположения границ объекта

ОПИСАНИЕ МЕСТОПОЛОЖЕНИЯ ГРАНИЦ
Ж - МЗ. Зона застройки малоэтажными жилыми домами
(наименование объекта, местоположение границ которого описано (далее – объект))

План границ объекта

Выносной лист №48



Масштаб 1:5000

Используемые условные знаки и обозначения приведены на отдельной странице в конце раздела.

Подпись Рыбова В. П. Дата 15 декабря 2022 г.

Место для оттиска печати (при наличии) лица, составившего описание местоположения границ объекта

ОПИСАНИЕ МЕСТОПОЛОЖЕНИЯ ГРАНИЦ**Ж - МЗ. Зона застройки малоэтажными жилыми домами**

(наименование объекта, местоположение границ которого описано (далее – объект))

План границ объекта**Выносной лист №49****Масштаб 1:5000**

Используемые условные знаки и обозначения приведены на отдельной странице в конце раздела.

Подпись Рыбова В. П. Дата 15 декабря 2022 г.

Место для оттиска печати (при наличии) лица, составившего описание местоположения границ объекта

ОПИСАНИЕ МЕСТОПОЛОЖЕНИЯ ГРАНИЦ**Ж - МЗ. Зона застройки малоэтажными жилыми домами**

(наименование объекта, местоположение границ которого описано (далее – объект))

План границ объекта**Выносной лист №50****Масштаб 1:5000**

Используемые условные знаки и обозначения приведены на отдельной странице в конце раздела.

Подпись Рыбова В. П. Дата 15 декабря 2022 г.

Место для оттиска печати (при наличии) лица, составившего описание местоположения границ объекта

ОПИСАНИЕ МЕСТОПОЛОЖЕНИЯ ГРАНИЦ**Ж - МЗ. Зона застройки малоэтажными жилыми домами**

(наименование объекта, местоположение границ которого описано (далее – объект))

План границ объекта**Выносной лист №51****Масштаб 1:5000**

Используемые условные знаки и обозначения приведены на отдельной странице в конце раздела.

Подпись Рыбова В. П. Дата 15 декабря 2022 г.

Место для оттиска печати (при наличии) лица, составившего описание местоположения границ объекта

ОПИСАНИЕ МЕСТОПОЛОЖЕНИЯ ГРАНИЦ**Ж - МЗ. Зона застройки малоэтажными жилыми домами**

(наименование объекта, местоположение границ которого описано (далее – объект))

План границ объекта**Выносной лист №52****Масштаб 1:5000**

Используемые условные знаки и обозначения приведены на отдельной странице в конце раздела.

Подпись Рыбова В. П. Дата 15 декабря 2022 г.

Место для оттиска печати (при наличии) лица, составившего описание местоположения границ объекта

ОПИСАНИЕ МЕСТОПОЛОЖЕНИЯ ГРАНИЦ**Ж - МЗ. Зона застройки малоэтажными жилыми домами**

(наименование объекта, местоположение границ которого описано (далее – объект))

План границ объекта**Выносной лист №53****Масштаб 1:5000**

Используемые условные знаки и обозначения приведены на отдельной странице в конце раздела.

Подпись Рыбова В. П. Дата 15 декабря 2022 г.

Место для оттиска печати (при наличии) лица, составившего описание местоположения границ объекта

ОПИСАНИЕ МЕСТОПОЛОЖЕНИЯ ГРАНИЦ**Ж - МЗ. Зона застройки малоэтажными жилыми домами**

(наименование объекта, местоположение границ которого описано (далее – объект))

План границ объекта**Выносной лист №55****Масштаб 1:5000**

Используемые условные знаки и обозначения приведены на отдельной странице в конце раздела.

Подпись Рыбова В. П. Дата 15 декабря 2022 г.

Место для оттиска печати (при наличии) лица, составившего описание местоположения границ объекта

ОПИСАНИЕ МЕСТОПОЛОЖЕНИЯ ГРАНИЦ**Ж - МЗ. Зона застройки малоэтажными жилыми домами**

(наименование объекта, местоположение границ которого описано (далее – объект))

План границ объекта**Выносной лист №57****Масштаб 1:5000**

Используемые условные знаки и обозначения приведены на отдельной странице в конце раздела.

Подпись Рыбова В. П. Дата 15 декабря 2022 г.

Место для оттиска печати (при наличии) лица, составившего описание местоположения границ объекта

ОПИСАНИЕ МЕСТОПОЛОЖЕНИЯ ГРАНИЦ**Ж - МЗ. Зона застройки малоэтажными жилыми домами**

(наименование объекта, местоположение границ которого описано (далее – объект))

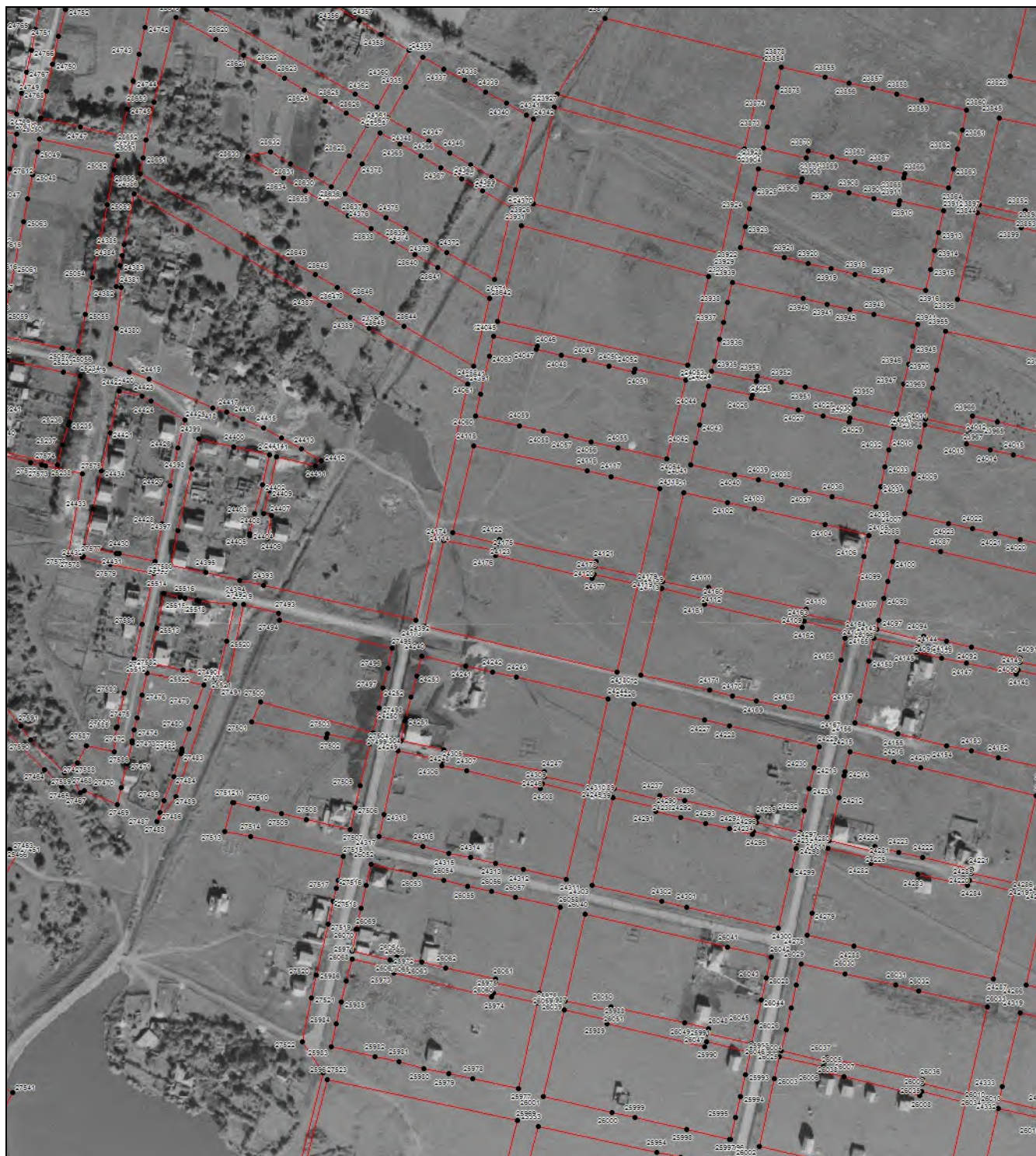
План границ объекта**Выносной лист №58****Масштаб 1:5000**

Используемые условные знаки и обозначения приведены на отдельной странице в конце раздела.

Подпись Рыбова В. П. Дата 15 декабря 2022 г.

Место для оттиска печати (при наличии) лица, составившего описание местоположения границ объекта

ОПИСАНИЕ МЕСТОПОЛОЖЕНИЯ ГРАНИЦ**Ж - МЗ. Зона застройки малоэтажными жилыми домами**

(наименование объекта, местоположение границ которого описано (далее – объект))

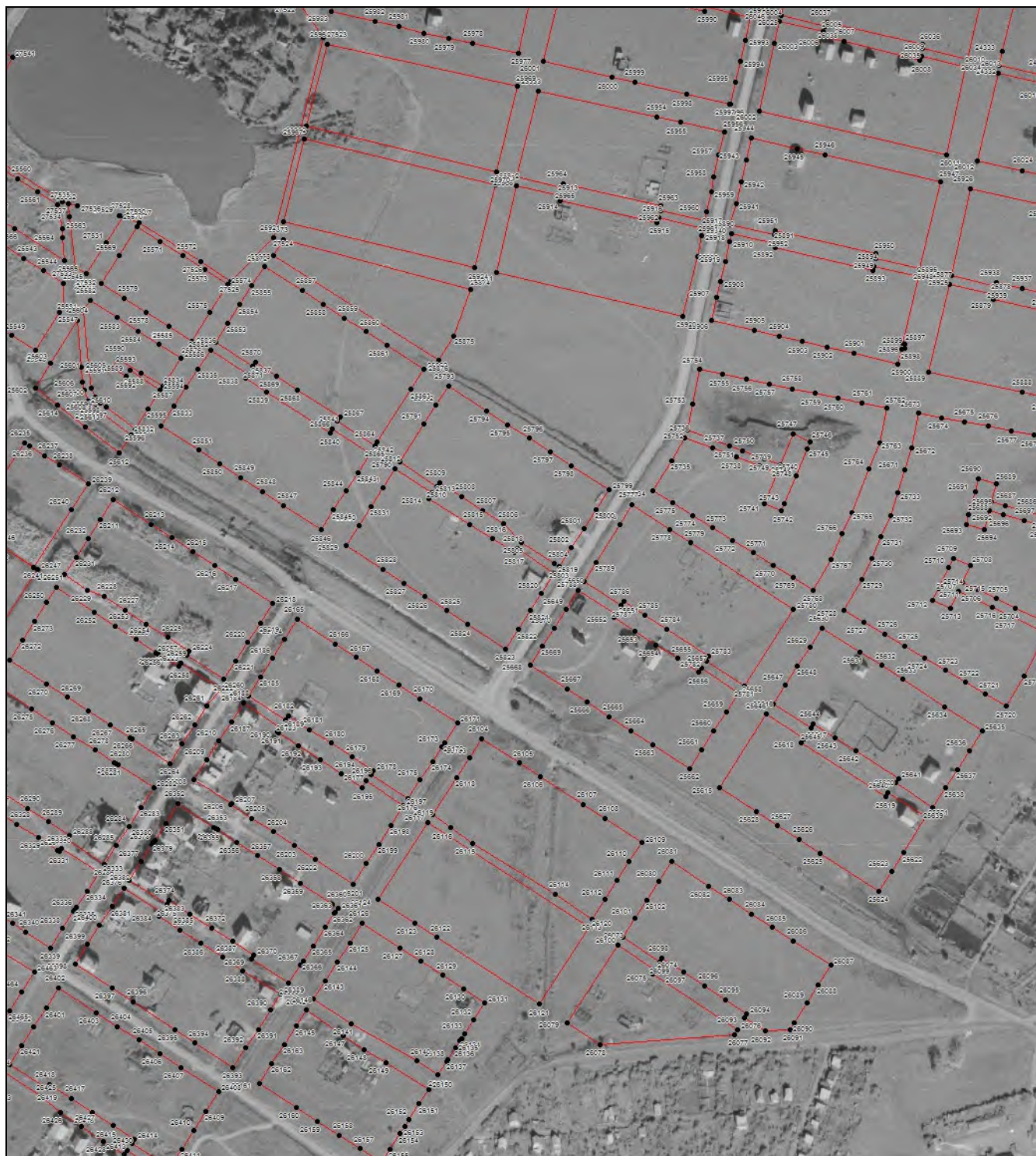
План границ объекта**Выносной лист №59****Масштаб 1:5000**

Используемые условные знаки и обозначения приведены на отдельной странице в конце раздела.





Подпись Рыбова В. П. Дата 15 декабря 2022 г.

Место для оттиска печати (при наличии) лица, составившего описание местоположения границ объекта

ОПИСАНИЕ МЕСТОПОЛОЖЕНИЯ ГРАНИЦ**Ж - МЗ. Зона застройки малоэтажными жилыми домами**

(наименование объекта, местоположение границ которого описано (далее – объект))

План границ объекта**Используемые условные знаки и обозначения:**

-  – граница объекта,
-  – установленная граница муниципального образования,
-  – установленная граница населенного пункта,
-  – граница земельного участка,
-  – характерная точка объекта.